

**REGLAMENTO (CE) Nº 292/2001 DE LA COMISIÓN**  
**de 12 de febrero de 2001**  
**relativo a la clasificación de ciertas mercancías en la nomenclatura combinada**

LA COMISIÓN DE LAS COMUNIDADES EUROPEAS,

Visto el Tratado constitutivo de la Comunidad Europea,

Visto el Reglamento (CEE) nº 2658/87 del Consejo, de 23 de julio de 1987, relativo a la nomenclatura arancelaria y estadística y a las medidas relativas al arancel aduanero común <sup>(1)</sup>, cuya última modificación la constituye el Reglamento (CE) nº 2559/2000 de la Comisión <sup>(2)</sup>, y, en particular, su artículo 9,

Considerando lo siguiente:

- (1) Para asegurar la aplicación uniforme de la nomenclatura combinada anexa al Reglamento arriba citado, conviene adoptar disposiciones relativas a la clasificación de las mercancías en el anexo del presente Reglamento.
- (2) El Reglamento (CEE) nº 2658/87 establece las reglas generales para la interpretación de la nomenclatura combinada. Dichas reglas también se aplican a cualquier otra nomenclatura que la incluya, bien parcialmente, bien añadiendo subdivisiones y que se haya establecido mediante disposiciones comunitarias específicas, con objeto de aplicar medidas arancelarias o de otra índole en el marco de los intercambios de mercancías.
- (3) De conformidad con dichas reglas generales, las mercancías que se describen en la columna 1 del cuadro anexo al presente Reglamento deben clasificarse en los códigos NC correspondientes, que se indican en la columna 2, por los motivos indicados en la columna 3.
- (4) Es oportuno que la información arancelaria vinculante facilitada por las autoridades aduaneras de los Estados miembros en materia de clasificación de mercancías en la nomenclatura aduanera y que no sea conforme al derecho establecido por el presente Reglamento, pueda seguir siendo invocada por su titular, conforme a las

disposiciones del apartado 6 del artículo 12 del Reglamento (CEE) nº 2913/92 del Consejo, de 12 de octubre de 1992, por el que se aprueba el código aduanero comunitario <sup>(3)</sup>, cuya última modificación la constituye el Reglamento (CE) nº 2700/2000 del Parlamento Europeo y del Consejo <sup>(4)</sup>, durante un período de tres meses.

- (5) Las medidas previstas en el presente Reglamento se ajustan al dictamen del Comité del código aduanero.

HA ADOPTADO EL PRESENTE REGLAMENTO:

*Artículo 1*

Las mercancías descritas en la columna 1 del cuadro que figura en el anexo se clasificarán en la nomenclatura combinada en los códigos NC correspondientes que se indican en la columna 2 del mencionado cuadro.

*Artículo 2*

La información arancelaria vinculante facilitada por las autoridades aduaneras de los Estados miembros que no sea conforme al derecho establecido por el presente Reglamento podrá seguir siendo invocada conforme a las disposiciones del apartado 6 del artículo 12 del Reglamento (CEE) nº 2913/92 durante un período de tres meses.

*Artículo 3*

El presente Reglamento entrará en vigor el vigésimo día siguiente al de su publicación en el *Diario Oficial de las Comunidades Europeas*.

El presente Reglamento será obligatorio en todos sus elementos y directamente aplicable en cada Estado miembro.

Hecho en Bruselas, el 12 de febrero de 2001.

*Por la Comisión*

Frederik BOLKESTEIN

*Miembro de la Comisión*

<sup>(1)</sup> DO L 256 de 7.9.1987, p. 1.

<sup>(2)</sup> DO L 293 de 22.11.2000, p. 1.

<sup>(3)</sup> DO L 302 de 19.10.1992, p. 1.

<sup>(4)</sup> DO L 311 de 12.12.2000, p. 17.

## ANEXO

Descripción de las mercancías	Clasificación Código NC	Motivación
(1)	(2)	(3)
<p>Pantufla que consta de una parte superior de materia textil (tejido de toalla) y un piso exterior de plástico con la parte central cubierta por una capa fina de materia textil. Esta parte central, que constituye el 58 % del piso exterior, está moteada con puntos de PVC en relieve.</p> <p>(Véase fotografía nº 603 A + B) (*)</p>	6404 19 10	<p>La clasificación viene determinada por las disposiciones de las Reglas generales 1 y 6 para la interpretación de la Nomenclatura Combinada y por la Nota 4b y la nota complementaria 2 del Capítulo 64 y por el texto de los códigos NC 6404, 6404 19 y 6404 19 10</p> <p>Las características de la capa de materia textil hacen que haya que considerar el piso como de plástico. La capa de materia textil no tiene las características de durabilidad y/o de resistencia generalmente requeridas para el uso normal de una suela exterior.</p> <p>Estos artículos, por lo tanto, no son clasificables en el código NC 6405.</p>

(\*) Las fotografías tienen un carácter puramente indicativo.

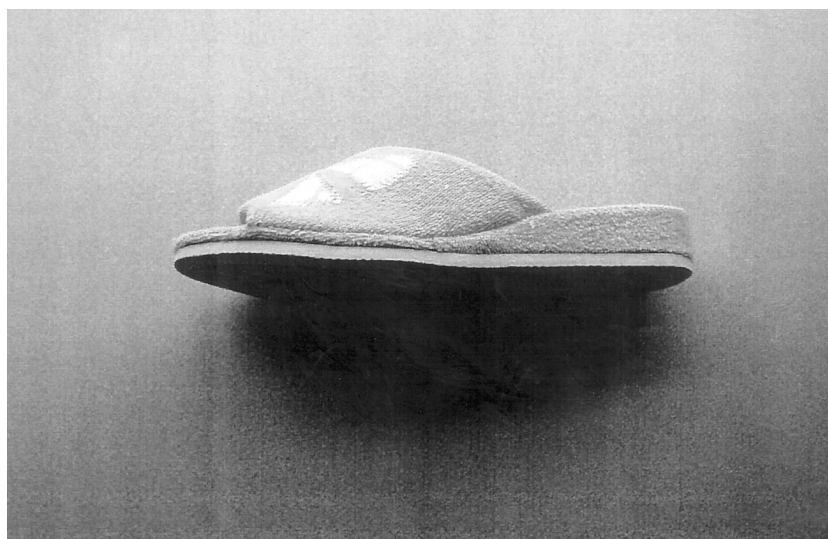

**603 A**

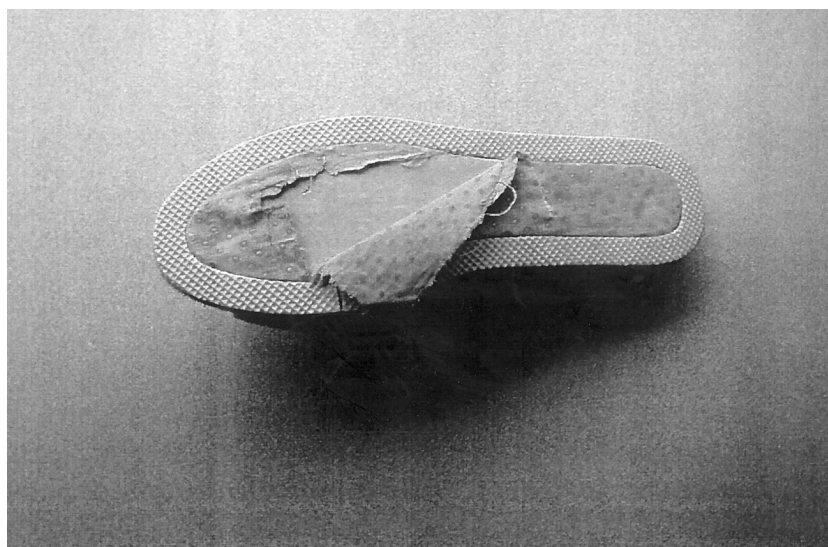

**603 B**