

TARIFA DE PRECIOS DE SUSCRIPCIÓN

El pago será adelantado, no admitiéndose sellos de Correos.

Madrid.....	Un mes.....	5 pts.
Provincias.....	Un trimestre.....	29 »
Posesiones de Africa.....	Un trimestre.....	30 »
Extranjero.....	Un trimestre.....	45 »

NÚMERO SUELTO, 0'50

PUNTOS DE SUSCRIPCIÓN

En la Administración, en casa de los Agentes en provincias y principales librerías.

PONTEJOS, 8, OFICINAS.—TELÉFONO 75

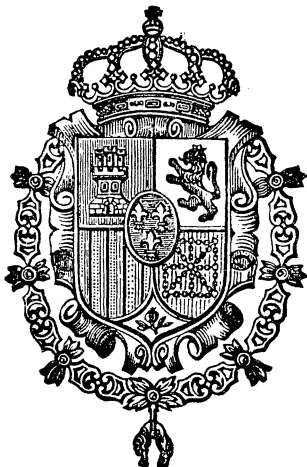

TARIFA GENERAL DE INSERCIÓNES

El precio de la inserción es de una peseta por cada línea ó fracción.

REBAJA GRADUAL

Toda inserción cuyo importe exceda de	
125 pesetas.....	el 10 por 100
Idem id. de 250 idem.....	el 20 por 100
Idem id. de 2.500 idem.....	el 30 por 100
Idem id. de 5.000 idem.....	el 40 por 100

Las de subastas se rigen por tarifa especial que, según la cuantía de las mismas, varía entre 0'25 y una peseta.

Los anuncios se reciben en la Administración á las horas de oficina, de 9 á 12 y de 2 á 5.

PONTEJOS, 8, IMPRENTA.—TELÉFONO 75

GACETA DE MADRID

SUMARIO

Parte oficial.

Ministerio de Estado:

Cancillería.—Arreglo internacional administrativo para la represión de la trata de blancas (reproducido).

Ministerio de la Guerra:

Real decreto promoviendo al empleo de General de Brigada al Coronel de Infantería D. Manuel Castellón y Cortés.

Ministerio de Marina:

Real decreto concediendo la Gran Cruz del Mérito naval á D. José Echegaray y Eizaguirre.

Ministerio de Hacienda:

Real orden aprobando el pliego de condiciones para contratar el suministro de papel blanco continuo para la elaboración de cédulas personales. Otra habilitando el punto denominado El Charco, en término de Aguilas, para el embarque, en régimen de exportación, de esparto prensado.

Ministerio de Instrucción pública y Bellas Artes:

Reales órdenes de personal. Otra nombrando los Vocales que han de completar el Tribunal de oposiciones á cuatro plazas de Profesor auxiliar de Dibujo geométrico de la Escuela

Superior de Artes é Industrias de Madrid, y una de igual clase de la Superior de Artes Industriales de Córdoba.

Administración central:

MARINA.—*Intendencia general.*—Relación de las pensiones concedidas por este Ministerio durante la primera quincena del presente mes.

Dirección de Hidrografía.—Aviso á los Navegantes.

HACIENDA.—*Intervención general de la Administración del Estado.*—Liquidación provisional del presupuesto de 1904 á su terminación en fin de Diciembre de dicho año.

Dirección general de Contribuciones, Impuestos y Rentas.—Subasta para contratar el suministro de papel blanco continuo para la impresión de las cédulas personales de los años de 1906, 1907 y 1908.

Dirección general del Tesoro público.—Anulación de los reguardos de depósito que se expresan.

GOBERNACIÓN.—*Inspección general de Sanidad interior.*—Nombramientos de Inspectores de aguas minero-medicinales.

INSTRUCCIÓN PÚBLICA.—*Subsecretaría.*—Anunciando haberse solicitado por D. Manuel Jiménez y Gil un duplicado del título de Veterinario.

Tribunal de oposiciones.—Convocando á los opositores á la Cátedra de Lengua francesa, vacante en el Instituto de Baeza.

Universidad Central.—Nombramiento de Maestros interinos para las Escuelas vacantes que se expresan.

AGRICULTURA.—*Dirección general de Obras públicas.*—Subastas de obras de carreteras.

Administración provincial:

Gobierno civil de la provincia de Burgos.—Subasta para la adjudicación de las obras de encauzamiento y defensa de las márgenes del río Riaza.

Gobierno civil de la provincia de Zaragoza.—Subastas de acopios para conservación de carreteras.

Universidad de Barcelona.—Nombramientos de Maestros en propiedad para las Escuelas que se expresan.

Administración municipal:

Edictos de Ayuntamientos en averiguación del paradero de los individuos que se mencionan.

Administración de Justicia:

Edictos de Juzgados de primera instancia y municipales.

Anuncios y noticias oficiales:

Sociedad del Pantano de Puentes.—Banco Agrícola Español.—Sociedad Española Hidráulica del Freser.—La Flecha.—Línea de vapores Serra.—Compañía general de Tabacos de Filipinas.

Balances de Sociedades, publicados conforme al art. 157 del Código de Comercio.

Caminos de Hierro del Norte.

Bolsa de Madrid.—Cotización oficial.

Observatorio astronómico.—Datos meteorológicos.

Parte no oficial.

Anuncios, santoral y espectáculos.

PARTE OFICIAL

PRESIDENCIA DEL CONSEJO DE MINISTROS

SS. MM. el Rey y su Augusta Madre y Real Familia (Q. D. G.) continúan en esta Corte sin novedad en su importante salud.

MINISTERIO DE ESTADO

CANCILLERÍA

Por un error cometido en la copia se reproduce á continuación el siguiente

Arreglo Internacional administrativo para la represión de la trata de blancas, firmado en París el 18 de Abril de 1904, declaración al mismo firmada en igual fecha, acta de adhesión del Imperio austro-húngaro á los antedichos acuerdos y acta de depósito de los mismos; estas dos últimas actas firmadas en París en 18 de Enero de 1905.

S. M. REY de España; S. M. el Emperador de Alemania, Rey de Prusia, en nombre del Imperio Alemán; S. M. el Rey de los Belgas; S. M. el Rey de Dinamarca; el Presidente de la República Francesa; S. M. el Rey del Reino Unido de la Gran Bretaña é Irlanda y de los dominios británicos allende los mares, Emperador de la India; S. M. el Rey de Italia; S. M. la Reina de los Países Bajos; S. M. el Rey de Portugal y de los Algarbes; S. M. el Emperador de todas las Rusias; S. M. el Rey de Suecia y de Noruega, y el Consejo Federal Suizo, deseando asegurar á las mujeres mayores de edad, engañadas ó forzadas, y á las mujeres y jóvenes menores de edad una protección eficaz contra el tráfico criminal conocido con el nombre de «Trata de blancas», han resuelto celebrar un Convenio para tomar las medidas conducentes á este fin, y han nombrado Plenipotenciarios:

S. M. el REY de España:

Al Excmo. Sr. D. F. de León y Castillo, Marqués del Muni, Su Embajador Extraordinario y Plenipotenciario cerca del Presidente de la República Francesa;

S. M. el Emperador de Alemania, Rey de Prusia:

A S. A. Serma, el Príncipe de Radolin, Su Embajador Extraordinario y Plenipotenciario cerca del Presidente de la República Francesa;

S. M. el Rey de los Belgas:

Al Sr. A. Leghait, Su Enviado Extraordinario y Ministro Plenipotenciario cerca del Presidente de la República Francesa;

S. M. el Rey de Dinamarca:

Al Sr. Conde F. Reventlow, Su Enviado Extraordinario y Ministro Plenipotenciario cerca del Presidente de la República Francesa;

El Presidente de la República Francesa:

Al Excmo. Sr. D. Th. Delcassé, Diputado, Ministro de Negocios Extranjeros de la República Francesa;

S. M. el Rey del Reino Unido de la Gran Bretaña é Irlanda y de los dominios británicos allende los mares, Emperador de la India:

Al Excmo. Sir Edmundo Monzon, Su Embajador Extraordinario y Plenipotenciario cerca del Presidente de la República Francesa;

S. M. el Rey de Italia:

Al Excmo. Sr. Conde Tornielli Brusati di Vergano, Su Embajador Extraordinario y Plenipotenciario cerca del Presidente de la República Francesa;

S. M. la Reina de los Países Bajos:

Al Sr. de Stuers, Su enviado Extraordinario y Ministro Plenipotenciario cerca del Presidente de la República Francesa;

S. M. el Rey de Portugal y de los Algarbes:

Al Sr. T. de Souza-Roza, Su Enviado Extraordinario y Ministro Plenipotenciario cerca del Presidente de la República Francesa;

S. M. el Emperador de todas las Rusias:

Al Excmo. Sr. de Nelidow, Su Embajador Extraordinario y Plenipotenciario cerca del Presidente de la República Francesa;

S. M. el Rey de Suecia y de Noruega, por la Suecia y por la Noruega:

Al Sr. Akerman, Su Enviado Extraordinario y Ministro Plenipotenciario cerca del Presidente de la República Francesa; y

El Consejo Federal Suizo:

Al Sr. D. Carlos Eduardo Lardy, Enviado Extraordinario y Ministro Plenipotenciario de la Confederación Suiza cerca del Presidente de la República Francesa.

Los cuales, después de cambiar sus plenos poderes y haberlos hallado en buena y debida forma, han convenido en lo siguiente:

ARTÍCULO 1.º

Cada uno de los Gobiernos contratantes se compromete á establecer ó á designar una Autoridad encargada de centralizar todos los datos relativos al reclutamiento de mujeres y jóvenes para dedicarlas á la prostitución en el extranjero; esta Autoridad podrá comunicarse directamente con el servicio similar establecido en los demás Estados contratantes.

Artículos.....	DESIGNACIÓN DE LOS INGRESOS	Ingresos presupuestos.	Derechos reconocidos y liquidados por valores del presupuesto.	RECAUDACION LÍQUIDA			Restos sin cobrar por valores del presupuesto.	COMPARACIÓN entre las previsiones y los hechos realizados.	
				Por valores del presupuesto corriente.	Por resultados de ejercicios cerrados.	TOTAL		Exceso en los ingresos presupuestos.	Exceso en los ingresos realizados.
<i>Ventas.</i>									
8.º	Ventas anteriores á 1.º de Mayo de 1855.—Obligaciones á metálico que se formalicen.....	52'50	»	»	52'50	52'50	»	»	»
9.º	Plazos al contado y descuentos de los posteriores por ventas y redenciones realizadas desde 2 de Octubre de 1858 en adelante; de bienes procedentes del Estado ó del Clero y del patrimonio de la Corona, y de los pertenecientes á Corporaciones civiles enajenados antes de la ley de 21 de Julio de 1876.....	2.000.000	1.324.696'34	1.270.353'76	67.769'74	1.338.123'50	54.342'58	661.876'50	»
	Idem id. por ídem id. 80 por 100 de Propios.....	»	»	»	»	»	»	»	»
	de Corporaciones ci- Beneficencia.....	»	»	»	»	»	»	»	»
	viles con posteriori- Instrucción pública.....	»	»	»	»	»	»	»	»
	dad á la ley de 21 de Julio de 1876... Diputaciones provinciales.....	»	»	»	»	»	»	»	»
10	Conceptos extraordinarios por ventas y redenciones..	35.000	1.659'84	1.659'84	155	1.814'84	»	33.185'16	»
11	Producto de venta de edificios públicos y de las diferencias que se obtengan á favor del Estado en las permutaciones que se realicen por consecuencia de lo dispuesto en la ley de 21 de Diciembre de 1876...	411.045'42	411.045'42	411.045'42	»	411.045'42	»	»	»
12	Idem de la venta de cuarteles, edificios y material inútil del ramo de Guerra.....	80.000	1.755.482'29	1.755.482'29	»	1.755.482'29	»	»	1.675.482'29
13	Idem id. de Marina.....	20.000	13.966'13	13.966'13	»	13.966'13	»	6.033'87	»
		2.546.097'92	3.506.850'02	3.452.507'44	67.977'24	3.520.484'68	54.342'58	701.095'53	1.675.482'29
								974.386'76	
SECCIÓN QUINTA									
CAPÍTULO 5.º — RECURSOS DEL TESORO.									
<i>Ordinarios.</i>									
1.º	Producto de la redención del servicio militar.....	8.000.000	14.381.583'33	14.381.583'33	»	14.381.583'33	»	»	6.381.583'33
2.º	— de la del de la Marina.....	500.000	164.875	164.875	»	164.875	»	335.125	»
3.º	Reintegros de ejercicios cerrados de época corriente..	2.000.000	1.348.275'65	1.348.275'65	»	1.348.275'65	»	651.724'35	»
4.º	Derechos de custodia de depósitos.....	85.000	85.749'91	85.749'91	1.129	86.878'91	»	»	1.878'91
5.º	Publicaciones oficiales.....	20.000	13.499'68	13.300	3.834'50	17.134'50	199'68	2.865'50	»
6.º	Recursos eventuales de todos los ramos.....	2.500.000	1.110.499'05	1.108.821'75	33.959'88	1.142.781'63	1.677'30	1.357.218'37	»
7.º	Intereses de demora sobre fondos distraídos de su legítima inversión.....	100.000	83.603'64	83.603'64	»	83.603'64	»	16.396'36	»
8.º	Alcances.....	125.000	70.895'28	70.895'28	»	70.895'28	»	54.104'72	»
9.º	Atrasos hasta fin de 1849.....	2.000	1.667'28	1.667'28	»	1.667'28	»	332'72	»
10	Reintegro de gastos de personal de la representación del Estado cerca de la Compañía Arrendataria de Tabacos.....	378.750	359.578'87	359.578'87	»	359.578'87	»	19.171'13	»
11	Anualidad del crédito á favor del Estado contra la Sociedad «Astilleros del Nervión».....	1.111.111	1.111.111'11	1.111.111'11	»	1.111.111'11	»	»	0'11
		14.821.861	18.731.338'80	18.729.461'82	38.923'38	18.768.385'20	1.876'98	2.436.938'15	6.383.462'35
								3.946.524'20	
EXTRAORDINARIOS									
SUPRIMIDOS									
Unico..	Recargos transitorios.....	18.421'36	»	»	18.421'36	18.421'36	»	»	»
Unico..	Recargo especial de guerra.....	3.785'99	»	»	3.785'99	3.785'99	»	»	»
		22.207'35	»	»	22.207'35	22.207'35	»	»	»
RESUMEN									
Sección 1.ª	— Contribuciones directas.....	439.683.676'85	443.933.788'18	407.047.601'57	42.615.612'17	449.663.213'74	36.886.186'61	»	9.979.536'89
— 2.ª	— Contribuciones indirectas.....	352.680.707'68	365.871.694'47	350.026.369'32	13.565.484'12	363.591.853'44	15.845.325'15	»	10.911.145'76
— 3.ª	— Monopolios y servicios explotados por la Administración.....	172.501.026'11	176.300.729'63	176.182.730'92	645.622'79	176.828.353'71	117.998'71	»	4.327.327'60
— 4.ª	— Propiedades y derechos del Estado.....	20.263.092'03	21.779.683'72	18.727.798'89	2.141.535'85	20.869.334'74	3.051.884'83	»	606.242'71
	} Rentas.....	2.546.097'92	3.506.850'02	3.452.507'44	67.977'24	3.520.484'68	54.342'58	»	974.386'76
	} Ventas.....	14.821.861	18.731.338'80	18.729.461'82	38.923'38	18.768.385'20	1.876'98	»	3.946.524'20
— 5.ª	— Recursos del Tesoro.....	22.207'35	»	»	22.207'35	22.207'35	»	»	»
	} Ordinarios.....								
	} Extraordinarios.....								
		1.002.518.668'94	1.030.124.084'82	974.166.469'96	59.097.362'90	1.033.263.832'86	55.957.614'86	»	30.745.163'92
RECARGOS MUNICIPALES									
DEL PRESUPUESTO DE 1904									
	Sobre la contribución industrial y de comercio.....	6.504.822'53	6.504.822'53	5.328.446'57	»	5.328.446'57	1.176.375'96	1.176.375'96	»
DE RESULTAS DE EJERCICIOS CERRADOS									
	Sobre la contribución de inmuebles, cultivo y ganadería (hasta fin de Diciembre de 1901).....	324.223'67	»	»	324.223'67	324.223'67	»	»	»
	Sobre la industrial y de comercio.....	263.562'02	»	»	263.562'02	263.562'02	»	»	»
		587.785'69	»	»	587.785'69	587.785'69	»	»	»
RESUMEN DE RECARGOS MUNICIPALES									
	Del presupuesto de 1904.....	6.504.822'53	6.504.822'53	5.328.446'57	»	5.328.446'57	1.176.375'96	1.176.375'96	»
	De resultas de ejercicios cerrados.....	587.785'69	»	»	587.785'69	587.785'69	»	»	»
		7.092.608'22	6.504.822'53	5.328.446'57	587.785'69	5.916.232'26	1.176.375'96	1.176.375'96	»

Número 24 GASTOS

Capítulos.....	CRÉDITOS CONCEDIDOS				Aumentos por créditos transferidos del presupuesto anterior.	Aumentos por los otorgados en concepto de supletorios y extraordinarios.	TOTAL	Créditos anulados y transferidos.	Créditos líquidos.	Obligaciones reconocidas y liquidadas.	Pagos líquidos.	Restos pendientes de pago.	DIFERENCIAS	
	Por la ley de Presupuestos.	Por disposiciones comprendidas en la misma ley y otras especiales.											Por exceso de los créditos presupuestos.	Por exceso de las obligaciones liquidadas.
DESIGNACIÓN DE LOS GASTOS														
Obligaciones generales del Estado.														
SECCIÓN PRIMERA														
CASA REAL														
1.º	Dotación de S. M. el Rey.....	7.000.000	»	»	»	»	7.000.000	»	7.000.000	7.000.000	»	»	»	»
2.º	de S. A. R. la Princesa de Asturias.....	500.000	»	»	»	»	500.000	»	398.611'04	398.611'04	»	»	»	»
3.º	de S. A. la Infanta Doña María Teresa Isabel.....	150.000	»	»	»	»	150.000	»	150.000	150.000	»	»	»	»
4.º	de S. A. la Infanta Doña María Isabel.....	250.000	»	»	»	»	250.000	»	250.000	250.000	»	»	»	»
5.º	de S. A. la Infanta Doña María de la Paz Juana.....	150.000	»	»	»	»	150.000	»	150.000	150.000	»	»	»	»
6.º	de S. A. la Infanta Doña María Eulalia Francisca de Asís.....	150.000	»	»	»	»	150.000	»	150.000	150.000	»	»	»	»
7.º	de S. M. la Reina Doña Isabel.....	750.000	»	»	»	»	750.000	»	750.000	206.250	»	18.750	»	543.750
8.º	de S. M. la Reina Doña María Cristina.....	250.000	»	»	»	»	250.000	»	250.000	250.000	»	»	»	»
Adicional.	de S. A. R. el Infante D. Alfonso, inmediato sucesor á la Corona.....	»	101.388'96	»	»	»	101.388'96	»	101.388'96	101.388'96	»	»	»	»
		9.200.000	101.388'96	»	»	»	9.301.388'96	101.388'96	9.200.000	8.656.250	8.637.500	18.750	»	543.750
Ejercicios cerrados.														
Obligaciones que resultan sin pagar por las cuentas definitivas.....														
SECCIÓN SEGUNDA														
CUERPOS LEGISLADORES														
SENADO														
1.º	Personal de las oficinas del Senado.....	342.130	»	»	»	»	342.130	»	342.130	342.130	»	»	»	»
2.º	Material de ídem id.....	275.155	»	»	»	»	275.155	»	275.155	275.155	»	»	»	»
CONGRESO														
1.º	Personal de las oficinas del Congreso.....	510.750	»	»	»	»	510.750	»	510.750	510.750	»	»	»	»
2.º	Material de ídem id.....	710.050	»	»	»	»	710.050	»	710.050	710.050	»	»	»	»
		1.838.085	»	»	»	»	1.838.085	»	1.838.085	1.838.085	»	»	»	»
SECCIÓN TERCERA														
DEUDA PÚBLICA														
PARTE PRIMERA — DEUDA DEL ESTADO														
1.º	Intereses de la Deuda consolidada al 5 por 100 reconocida á los Estados Unidos de América.....	150.000	»	»	»	»	150.000	»	150.000	150.000	»	2.370	»	»
2.º	de la Deuda perpetua al 4 por 100 y comisión al Banco de España de 0'25 pesetas por 100.....	298.202'852	374.602'06	»	»	»	298.577.454'06	»	298.577.454'06	298.998.028'80	»	9.584.427'56	»	»
3.º	Amortización de residuos de Deuda consolidada.....	1.000	»	»	»	»	1.000	»	89'21	89'21	»	»	»	910.79
4.º	Intereses de acciones de obras públicas y amortización.....	97.558'50	»	»	»	»	97.558'50	»	53.890'25	52.534	»	1.356'25	»	43.668'25
5.º	de acciones de carreteras y amortización.....	56.870'50	»	»	»	»	56.870'50	»	6.212'50	5.850	»	»	»	50.658
6.º	Amortización de la Deuda del Tesoro procedente del personal.....	10.000	»	»	»	»	10.000	»	4.625'18	4.625'18	»	»	»	5.374'82
7.º	de los créditos pendientes de pago en Deuda del 4 por 100 amortizable.....	»	83.655'02	»	»	»	83.655'02	»	83.655'02	83.655'02	»	»	»	»
8.º	del primer décimo del empréstito de 175 millones de pesetas.....	»	1.516'21	»	»	»	1.516'21	»	1.516'21	1.516'21	»	»	»	»
9.º	Para atender al quebranto que ocasione la situación de fondos en el extranjero con destino al pago de la Deuda exterior.....	500.000	»	»	»	»	500.000	»	500.000	13	»	»	»	499.987
10	Intereses y amortización de la Deuda del 5 por 100 y comisión al Banco de España.....	84.287.850'39	141.032'86	»	»	»	84.287.850'39	»	84.287.850'39	75.161.130'54	»	9.120.719'85	»	»
Adicional 1.º	Gastos para conversión de la Deuda (Ley de 27 de Marzo de 1900).....	»	»	»	»	»	»	»	141.032'86	141.032'86	»	»	»	»
PARTE SEGUNDA — DEUDA DEL TESORO														
11	Intereses y amortización del anticipo de la Sociedad Arrendataria de Tabacos.....	4.814.556	»	»	»	»	4.814.556	»	4.814.556	»	»	»	»	4.814.556
12	idem de la Deuda flotante con inclusión de la de Ultramar.....	14.221.551'64	»	»	»	»	14.221.551'64	»	14.221.551'64	12.122.437'70	»	»	»	2.099.113'94
13	de depósitos voluntarios en metálico.....	2.700.000	»	»	»	»	2.700.000	»	2.700.000	2.623.870'43	»	»	»	76.129'57
Adicional 2.º	Para el completo reconocimiento y pago de « Intereses de acciones de obras públicas ».....	»	»	»	»	»	»	»	612'50	»	»	612'50	»	»
		405.042.239'03	600.806'15	»	»	»	405.643.657'08	»	405.643.657'08	398.053.259'31	379.337.410'95	18.715.848'35	»	7.590.398'37
Ejercicios cerrados.														
Obligaciones que resultan sin pagar por las cuentas definitivas.....														
		»	»	»	»	»	»	»	»	»	20.824.264'68	»	»	»
		»	»	»	»	»	»	»	»	»	400.161.675'63	»	»	»

Capítulos.....	CRÉDITOS CONCEDIDOS		Aumentos por créditos transferidos del presupuesto anterior.	Aumentos por los otorgados en concepto de suplementarios y extraordinarios.	TOTAL	Créditos anulados y transferidos.	Créditos líquidos.	Obligaciones reconocidas y liquidadas.	Pagos líquidos.	Restos pendientes de pago.	DIFERENCIAS	
	Por la ley de Presupuestos.	Por disposiciones comprendidas en la misma ley y otras especiales.									Por exceso de los créditos de los presupuestos.	Por exceso de las obligaciones liquidadas.
DESIGNACIÓN DE LOS GASTOS												
SECCIÓN CUARTA												
CARGAS DE JUSTICIA												
1.º	1.366.016'65	»	»	»	1.366.016'65	»	1.366.016'65	1.366.016'65	1.077.406'06	288.610'59	»	»
2.º	9.188'05	»	»	»	9.188'05	»	9.188'05	9.188'05	9.188'05	»	»	»
3.º	5.090'23	»	»	»	5.090'23	»	5.090'23	5.090'23	5.000	90'23	»	»
	1.380.294'93	»	»	»	1.380.294'93	»	1.380.294'93	1.380.294'93	1.091.594'11	288.700'82	»	»
Ejercicios cerrados.												
Obligaciones que resultan sin pagar por las cuentas definitivas.....												
SECCIÓN QUINTA												
CLASES PASIVAS												
	300.000	»	»	»	300.000	»	300.000	283.870'16	283.870'16	»	16.129'84	»
	12.000	»	»	»	12.000	»	12.000	5.208'42	5.208'42	»	6.791'58	»
	200	»	»	»	200	»	200	21'23	21'23	»	178'77	»
	20.532.909'21	»	»	»	20.532.909'21	»	20.532.909'21	20.532.909'21	20.532.909'21	»	»	»
	10.500.000	»	»	»	10.659.560'44	»	10.659.560'44	10.659.560'44	10.659.560'44	»	»	»
	70.000	»	»	»	70.000	»	70.000	63.300	63.300	»	6.700	»
	34.600.000	»	»	»	34.600.000	»	34.600.000	34.050.509'17	34.050.509'17	»	549.490'83	»
	6.700.000	»	»	»	6.904.025'03	»	6.904.025'03	6.904.025'03	6.904.025'03	»	»	»
	400.000	»	»	»	400.000	»	400.000	344.442'40	344.442'40	»	55.557'60	»
	6.200	»	»	»	6.200	»	6.200	4.540'08	4.540'08	»	1.659'92	»
	2.000	»	»	»	2.000	»	2.000	»	»	»	2.000	»
	72.690.400	»	»	»	73.486.894'68	»	73.486.894'68	72.848.386'14	72.848.386'14	»	638.508'54	»
Resumen de las Obligaciones generales del Estado.												
	9.200.000	»	»	»	9.200.000	»	9.200.000	8.656'250	8.656'250	18.750	543.750	»
	1.838.085	»	»	»	1.838.085	»	1.838.085	1.838.085	1.838.085	»	»	»
	405.042.239'03	»	»	»	405.643.657'68	»	405.643.657'68	398.053.259'31	400.161.675'63	18.715.848'36	7.590.398'37	»
	1.380.294'93	»	»	»	1.380.294'93	»	1.380.294'93	1.380.294'93	1.211.412'32	288.700'82	»	»
	72.690.400	»	»	»	73.486.894'68	»	73.486.894'68	72.848.386'14	72.848.386'14	»	638.508'54	»
	490.151.018'96	»	»	»	491.650.321'25	»	491.650.321'25	482.776.275'98	484.884.559'09	19.023.290'18	8.772.656'91	»
Obligaciones de los departamentos ministeriales.												
SECCIÓN PRIMERA												
PRESIDENCIA DEL CONSEJO DE MINISTROS												
Presidencia.												
1.º	112.500	»	»	»	112.500	»	112.500	110.647'98	110.647'98	50'06	1.852'02	»
2.º	87.000	»	»	»	87.000	»	87.000	87.000	87.000	»	»	»
3.º	7.500	»	»	»	7.500	»	7.500	7.356'28	7.356'28	»	143'72	»
	530.083'33	»	»	»	530.083'33	»	530.083'33	397.788'94	394.313'94	3.475	7.763'14	»
	34.550	»	»	»	34.550	»	34.550	29.516'64	29.516'64	»	0'03	»
	1.000	»	»	»	1.000	»	1.000	1.000	1.000	»	»	»
	1.734'55	»	»	»	1.734'55	»	1.734'55	1.734'55	1.686'21	48'34	»	»
	»	»	»	»	10.000	»	10.000	10.000	10.000	»	»	»
	»	»	»	»	15.000	»	15.000	15.000	»	15.000	»	»
	774.367'88	»	»	»	799.367'88	»	799.367'88	660.044'39	641.470'99	18.573'40	9.758'91	»
Consejo de Estado y Tribunal de lo Contencioso-administrativo.												
Ejercicios cerrados.												
Obligaciones que carecen de crédito legislativo.....												
Para la adaptación del edificio del Consejo de Estado a la nueva organización..												
Subvención al Ayuntamiento de Medina del Campo para las fiestas que han de celebrarse en dicha villa con motivo del Centenario de la muerte de la Reina Doña Isabel la Católica.....												
1.º	112.500	»	»	»	112.500	»	112.500	110.647'98	110.647'98	50'06	1.852'02	»
2.º	87.000	»	»	»	87.000	»	87.000	87.000	87.000	»	»	»
3.º	7.500	»	»	»	7.500	»	7.500	7.356'28	7.356'28	»	143'72	»
4.º	530.083'33	»	»	»	530.083'33	»	530.083'33	397.788'94	394.313'94	3.475	7.763'14	»
5.º	34.550	»	»	»	34.550	»	34.550	29.516'64	29.516'64	»	0'03	»
6.º	1.000	»	»	»	1.000	»	1.000	1.000	1.000	»	»	»
	1.734'55	»	»	»	1.734'55	»	1.734'55	1.734'55	1.686'21	48'34	»	»
	»	»	»	»	10.000	»	10.000	10.000	10.000	»	»	»
	»	»	»	»	15.000	»	15.000	15.000	»	15.000	»	»
	774.367'88	»	»	»	799.367'88	»	799.367'88	660.044'39	641.470'99	18.573'40	9.758'91	»

Capítulos.....	DESIGNACIÓN DE LOS GASTOS	CRÉDITOS CONCEDIDOS		Aumentos por créditos transferidos del presupuesto anterior.	Aumentos por los otorgados en concepto de suplitorios y extraordinarios.	TOTAL	Créditos anulados y transferidos.	Créditos líquidos.	Obligaciones reconocidas y liquidadas.	Pagos líquidos.	Restos pendientes de pago.	DIFERENCIAS	
		Por la ley de Presupuestos.	Por disposiciones comprendidas en la misma ley y otras especiales.									Por exceso de los créditos de los presupuestos.	Por exceso de las obligaciones liquidadas.
SECCIÓN SEGUNDA													
MINISTERIO DE ESTADO													
Administración central.													
1.º	Personal.....	763.600	»	»	»	763.600	»	763.600	757.665.72	652.103.92	105.501.80	»	5.934.28
2.º	Material.....	103.767	»	»	»	103.767	»	103.767	103.767	103.767	»	»	»
3.º	Personal.....	2.085.725	»	»	»	2.085.725	»	2.085.725	2.085.725	1.623.034.44	462.690.50	»	»
4.º	Material.....	350.050	»	»	»	350.050	»	350.050	350.050	276.382.67	73.657.33	»	»
5.º	Personal.....	140.500	»	»	»	140.500	»	140.500	138.346.41	138.346.41	»	»	2.153.59
6.º	Material.....	9.500	»	»	»	9.500	»	9.500	9.500	9.500	»	»	»
7.º	Gastos de viaje, extraordinarios, suscripciones, alquileres, reparación de edificios y otros.....	961.545	»	»	»	961.545	»	961.545	961.544.25	645.535.35	316.008.50	»	0.75
Patronato de la Obra Pia de Jerusalén.													
8.º	Personal.....	38.750	»	»	»	38.750	»	38.750	34.210.51	34.210.51	»	»	4.539.49
9.º	Material.....	16.500	»	»	»	16.500	»	16.500	16.500	16.500	»	»	»
10	Servicios á cargo de los Misioneros.....	434.000	»	»	»	434.000	»	434.000	434.000	434.000	»	»	»
11	Material de la Sección de la Obra Pia.....	6.000	»	»	»	6.000	»	6.000	6.000	6.000	»	»	»
12	Gastos diversos.....	102.950	»	»	»	102.950	»	102.950	102.950	102.950	»	»	»
13	Obligaciones que carecen de crédito legislativo.....	2.365.533	»	»	»	2.365.533	»	2.365.533	2.365.533	2.020	345.533	»	»
Obligaciones que resultan sin pagar por las cuentas definitivas.....		5.015.252.53	»	»	»	5.015.252.53	»	5.015.252.53	5.002.624.42	4.044.420.30	958.204.12	»	12.628.11
SECCIÓN TERCERA													
MINISTERIO DE GRACIA Y JUSTICIA													
OBLIGACIONES CIVILES													
Administración central.													
1.º	Personal.....	579.083.33	»	»	»	579.083.33	»	579.083.33	577.232.41	577.100.48	131.903	»	1.850.92
2.º	Material.....	134.675	»	»	»	134.675	»	134.675	134.632.76	134.632.76	»	»	42.24
3.º	Personal.....	7.687.050.31	164.531.25	»	»	7.851.581.56	»	7.851.581.56	7.730.102.31	7.707.081.80	23.020.51	»	121.479.25
4.º	Material.....	308.065	5.375	»	»	313.440	»	313.440	312.556.22	312.556.22	»	»	883.78
Gastos comunes á la Administración central y á los Tribunales.													
5.º	Indemnizaciones, dietas, gastos de viajes, comisiones y compensaciones, alquileres y gastos eventuales é imprevistos.....	2.573.391.20	»	»	»	2.573.391.20	»	2.573.391.20	2.554.344.20	2.514.923.13	39.421.07	»	19.017
Gastos diversos.													
6.º	Registros de la propiedad, y subvenciones y auxilio á la Escuela de Reforma de Jóvenes y Patronato para la represión de la Trata de Blancas.....	71.500	»	»	»	71.500	»	71.500	71.499.96	71.499.96	»	»	0.04
Prisiones.													
7.º	Personal.....	477.922.50	»	»	»	477.922.50	»	477.922.50	307.139.68	303.712.28	3.427.40	»	80.782.82
8.º	Material.....	2.058.150	»	»	»	2.058.150	»	2.058.150	1.873.108.31	1.693.652.84	179.455.47	»	185.041.69
Cuerpo especial de Policía judicial.													
9.º	Personal.....	77.000	»	»	»	77.000	»	77.000	74.420.75	74.042.38	378.37	»	2.579.25
10	Material.....	48.000	»	»	»	48.000	»	48.000	47.999.56	47,999.56	»	»	0.44
Ejercicios cerrados.													
11	Obligaciones que carecen de crédito legislativo.....	1.118.52	»	»	»	1.118.52	»	1.118.52	1.118.52	305.27	723.25	»	»
Adicionales.													
1.º	Para atender á los gastos que ocasione una representación en el Congreso Universal de Abogados que ha de celebrarse en la ciudad de San Luis.....	40.000	»	»	»	40.000	»	40.000	»	»	»	»	40.000
2.º	Para la adaptación de locales en el Palacio de Justicia á la nueva organización.....	5.000	»	»	»	5.000	»	5.000	4.995	»	»	»	5
Obligaciones que resultan sin pagar por las cuentas definitivas.....		14.200.862.11	»	»	»	14.200.862.11	»	14,200.862.11	13,830.149.68	13,592.591.68	246.558	»	451.712.43
Obligaciones que resultan sin pagar por las cuentas definitivas.....		169.906.25	»	»	»	169.906.25	»	169,906.25	»	»	»	»	»
Obligaciones que resultan sin pagar por las cuentas definitivas.....		282.117.26	»	»	»	282.117.26	»	282.117.26	»	»	»	»	»
Obligaciones que resultan sin pagar por las cuentas definitivas.....		13.874.708.94	»	»	»	13.874.708.94	»	13,874.708.94	»	»	»	»	»

Capítulo.....	CREDITOS CONCEDIDOS		Aumentos por créditos transferidos del presupuesto anterior.	Aumentos por los otorgados en concepto de suplementos y extraordinarios.	TOTAL	Créditos anulados y transferidos.	Créditos líquidos.	Obligaciones reconocidas y liquidadas.	Pagos líquidos.	Restos pendientes de pago.	DIFERENCIAS	
	Por la ley de Presupuestos.	Por disposiciones comprendidas en la misma ley y otras especiales.									Por exceso de los créditos de los presupuestos.	Por exceso de las obligaciones liquidadas.
DESGUACION DE LOS GASTOS												
OBLIGACIONES ECLESIASTICAS												
12	30.085.932-99	»	»	»	30.085.932-99	»	30.085.932-99	30.025.835-15	29.991.494-53	34.311-62	60.096-84	»
13	8.844.513-26	»	»	»	8.844.513-26	»	8.844.513-26	8.809.814-67	8.809.814-67	»	34.698-59	»
14	1.119.450	»	»	»	1.119.450	»	1.119.450	1.117.661-37	1.117.661-37	»	1.788-63	»
15	99.407	»	»	»	99.407	»	99,407	93.466-35	93.466-35	»	5.940-65	»
16	829.080	»	»	»	829.080	»	829.080	580.443-16	282.626-24	298.016-92	248.636-81	»
17	10.000	»	»	»	10.000	»	10.000	9.999-84	9.999-84	»	0-16	»
18	57.943	»	»	»	57.943	»	57,943	57.592-42	57.592-42	»	350-58	»
19	53.885	»	»	»	53.885	»	53,885	49.384-30	49.384-30	»	4.500-70	»
	41.100.211-25	»	»	»	41.100.211-25	»	41.100.211-25	40.744.198-26	40.411.839-72	332.358-54	356.012-99	»
Ejercicios cerrados.												
Obligaciones que resultan sin pagar por las cuentas definitivas.....												
SECCION CUARTA												
MINISTERIO DE LA GUERRA												
Administración central.												
1.º	2.561.529	79.574-16	»	»	2.641.103-16	76.830	2.564.273-16	2.564.273-16	2.331.485-43	202.787-73	»	»
2.º	341.600	»	»	»	341.600	»	341.600	341.599-80	340.690-20	909-60	0-20	»
3.º	11.361.048	2.161-46	»	»	11.363.209-46	»	11.363.209-46	11.325.494-80	11.164.103-40	161.391-40	37.714-66	»
4.º	362.072	»	»	»	362.072	»	362.072	359.405-98	357.609-97	1.796-01	2.666-02	»
5.º	82.335.972-20	209.094-51	»	3.641.577	86.186.643-71	»	86.186.643-71	84.712.635-67	83.745.006-79	967.628-88	1.474.008-04	»
6.º	130.177-60	»	»	»	130.177-60	»	130.177-60	102.292-52	99.466-51	2.826-01	27.885-08	»
Servicios administrativos.												
7.º	21.458.427	37.233-79	»	4.097.013	25.592.673-79	»	25.592.673-79	25.267.331-48	24.622.016-52	645.314-96	325.342-31	»
8.º	1.679.000	323.000	»	1.200.000	3.202.000	»	3.202.000	3.202.000	2.751.535-80	450.464-20	»	»
9.º	3.496.687	»	»	481.940	3.978.627	»	3.978.627	3.978.627	3.674.175-15	304.451-85	»	»
10	5.600.000	»	»	»	5.600.000	»	5.600.000	5.600.000	5.258.533-33	341.466-67	»	»
11	4.827.938-80	478.211-45	»	»	5.306.150-25	»	5.306.150-25	5.306.150-25	5.305.991-47	158-78	»	»
12	360.000	»	»	»	360.000	»	360.000	341.546-65	308.805-57	32.741-08	18.453-85	»
13	328.976	»	»	»	328.976	»	328.976	322.422-37	312.717-02	9.705-35	6.553-63	»
14	1.650.000	»	»	»	1.650.000	»	1.650.000	1.577.692-31	1.420.754-70	156.937-61	100.000	»
15	307.424-83	»	»	»	307.424-83	»	307.424-83	259.177-98	256.367-80	2.810-18	48.246-85	»
16	400.000	»	»	»	400.000	»	400.000	315.349-04	315.349-04	»	84.650-96	»
17	9.326.400	150	»	»	9.326.550	»	9.326.550	9.326.550	9.022.657-77	303.882-23	»	»
18	»	14.504-20	»	»	14.504-20	»	14.504-20	14.504-20	14.504-20	»	»	»
Adicional 1.º	»	1.270.660-95	»	»	1.270.660-95	»	1.270.660-95	360.239	360.239	»	910.472-43	»
Adicional 2.º	»	»	»	»	»	»	3.691.878-97	2.688.709-55	1.490.256-07	1.198.453-48	1.003.169-42	»
Adicional 3.º	»	»	»	»	»	»	5.824.500	5.824.500	4.635.424-45	1.189.075-55	»	»
Para satisfacer gastos devengados en el año 1903.												
Personal de Administración central.....	»	»	»	»	»	»	36.730-86	36.730-86	»	»	»	»
— de las oficinas y establecimientos de las Capitanías generales.....	»	»	»	»	»	»	83.548-35	83.548-35	»	»	»	»
Cuerpos permanentes del Ejército.....	»	»	»	»	»	»	793.842-68	793.842-68	»	»	»	»
Reclutamiento del Ejército.....	»	»	»	»	»	»	31.368-04	31.368-04	»	»	»	»
Subsistencias militares.....	»	»	»	»	»	»	599.734-29	599.734-29	»	»	»	»
Acuartelamiento, alumbrado y combustible.....	»	»	»	»	»	»	160.324-67	160.324-67	»	»	»	»
Transportes militares.....	»	»	»	»	»	»	799.017-22	799.017-22	»	»	»	»
Premios de enganche y reenganches.....	»	»	»	»	»	»	540.830-65	540.830-65	407.829-65	»	133.001	»
	146.527.252-43	2.442.282-83	»	»	148.969.535-26	76.830	173.875.061-47	168.925.249-98	162.780.694-94	6.144.555-04	4.949.811-49	»
Ejercicios cerrados.												
Obligaciones que resultan sin pagar por las cuentas definitivas.....												
									7.515.501-79			»
									170.296.196-78			»

Capítulos.....	DESIGNACIÓN DE LOS GASTOS	CRÉDITOS CONCEDIDOS			Aumentos por los otorgados en concepto de suplitorios y extraordinarios.	TOTAL	Créditos anulados y transferidos.	Créditos Inquietos.	Obligaciones reconocidas y liquidadas.	Pagos liquidados.	Restos pendientes de pago.	DIFERENCIAS	
		Por la ley de Presupuestos.	Por disposiciones comprendidas en la misma ley y otras especiales.	Aumentos por créditos transferidos del presupuesto anterior.								Por exceso de los créditos de las obligaciones liquidadas.	Por exceso de los créditos de las obligaciones liquidadas.
	SECCIÓN QUINTA												
	MINISTERIO DE MARINA												
	Administración central.												
1.º	Personal.....	127.980	»	»	»	127.980	»	127.614.75	127.614.75	»	»	315.25	»
2.º	Material.....	111.056	»	»	»	111.056	»	111.055.58	111.055.58	»	»	0.42	»
3.º	Personal.....	439.071	»	»	16.313	455.384	»	432.717.07	425.535.27	7.181.80	»	23.266.93	»
4.º	Material.....	318.010	»	»	15.500	333.510	»	309.950.04	298.938.72	11.020.32	»	23.580.96	»
5.º	Personal.....	12.202.880	15.126.98	»	401.350	12.619.356.98	92.877	12.146.956.19	12.051.659.57	95.286.62	»	379.523.79	»
	Fuerzas navales.												
6.º	Personal.....	4.009.608	»	»	167.156	4.176.764	389.874	3.621.622.22	3.506.414.10	115.208.12	»	165.267.78	»
7.º	Material.....	6.515.967	»	»	72.540	6.588.507	119.156	5.788.304.57	5.413.246.50	375.057.98	»	681.046.43	»
8.º	Personal.....	764.642	»	»	4.000	768.642	»	764.076.57	746.100.87	17.975.70	»	4.565.43	»
9.º	Material.....	482.173	»	»	»	482.173	»	482.173	480.748.55	1.424.45	»	»	»
10.º	Personal.....	63.240	»	»	»	63.240	»	45.519.32	45.519.32	»	»	17.720.68	»
11.º	Material.....	67.263	»	»	»	67.263	»	66.747.90	66.227.89	520.01	»	515.10	»
12.º	Premios de la Marinería y de la Infantería.....	398.967	45.598.05	»	69.360	513.925.05	»	500.661	497.615.42	3.045.58	»	13.264.05	»
13.º	Personal.....	195.090	»	»	»	195.090	»	180.703.24	180.594.97	108.27	»	14.386.76	»
14.º	Material.....	160.156	»	»	»	160.156	»	159.082.49	159.028.56	53.93	»	1.073.51	»
15.º	Personal.....	25.435	»	»	»	25.435	»	21.834.89	21.834.69	0.20	»	3.600.11	»
16.º	Material.....	505.572	»	»	3.187	508.759	»	419.941.93	382.256.37	37.685.56	»	88.817.07	»
17.º	Personal.....	571.843	»	»	4.140	575.983	21.000	492.626.13	480.964.14	11.661.99	»	62.356.87	»
18.º	Material.....	4.483.021	»	»	3.500	4.486.521	134.130	4.000.851.13	3.707.680.30	293.170.83	»	361.530.87	»
19.º	Personal.....	9.142	»	»	»	9.142	»	9.142	9.134	8	»	»	»
20.º	Material.....	12.788	»	»	»	12.788	»	12.784.17	12.781.37	2.80	»	3.83	»
21.º	Para atende a las necesidades que previene la ley de 30 de Enero de 1900.....	»	8.046.49	»	»	8.046.49	»	8.046.49	6.851.89	1.194.60	»	»	»
22.º	Obligaciones que carecen de crédito legislativo.....	107.833.85	»	»	»	107.833.85	»	106.105.50	106.105.50	»	»	1.728.35	»
1.º Adicional.	Gastos de enajenación de material y efectos sin inmediata aplicación, y adquisición de anclas, cadenas y otros efectos.....	»	»	311.60	»	311.60	»	»	»	»	»	311.60	»
2.º Adicional.	Nuevas construcciones.....	4.289.030	»	»	»	4.289.030	»	4.189.164	3.217.955.78	971.208.22	»	99.866	»
3.º Adicional.	Para repuesto de la dotación de material de defensas submarinas y de municiones para la Artillería.....	»	»	»	950.000	950.000	»	936.637.97	292.597.51	644.040.46	»	13.362.03	»
	Ejercicios cerrados.												
	Obligaciones que resultan sin pagar por las cuentas definitivas.....	35.861.397.85	68.771.52	311.60	1.707.046	37.637.526.97	757.046	34.934.327.15	32.348.471.71	2.586.855.44	»	1.946.153.82	»
	SECCIÓN SEXTA												
	MINISTERIO DE LA GOBERNACION												
	Administración central.												
1.º	Personal.....	580.000	»	»	»	580.000	»	576.544.84	576.361.28	180.56	»	3.455.16	»
2.º	Material.....	180.000	»	»	»	180.000	»	180.000	180.000	»	»	»	»
3.º	Instituto de Reformas Sociales.....	150.000	»	»	»	150.000	»	123.368.87	123.368.87	»	»	26.631.13	»
	<i>Suma y sigue.....</i>	910.000	»	»	»	910.000	»	879.913.71	879.733.15	180.56	»	30.086.29	»

Cuentas	CREDITOS CONCEDIDOS		Aumentos por créditos transferidos del presupuesto anterior.	Aumentos por los otorgados en concepto de suplementarios y extraordinarios.	T O T A L	Créditos liquidos.	Obligaciones reconocidas y liquidadas.	Pagos hechos.	Restos pendientes de pago.	DIFERENCIAS		
	Por la ley de Presupuestos.	Por disposiciones comprendidas en la misma ley y otras especiales.								Por exceso de los créditos de los presupuestos.	Por exceso de las obligaciones liquidadas.	
DESIGNACION DE LOS GASTOS												
<i>Standa aborígenes</i>												
Administración provincial.												
4.º	910.000	»	»	»	910.000	910.000	879.913-71	879.733-15	180-56	30.086-29	»	
5.º	1.370.694	»	»	»	1.370.694	1.370.694	1.288.593-04	1.287.279-81	1.313-23	82.100-95	»	
6.º	324.200	»	»	»	324.200	324.200	315.705-36	306.728-01	8.977-35	8.494-64	»	
7.º	3.177.000	10.068-75	»	»	3.187.128-75	3.187.128-75	3.155.030-31	3.154.238-02	792-29	32.098-44	»	
	691.674	»	»	»	691.674	681.605-25	668.811-13	658.123-74	10.687-39	12.794-12	»	
Beneficencia y Sanidad.												
8.º	192.782	»	»	»	192.782	192.782	181.983-48	181.751-32	229-16	7.798-52	»	
9.º	795.985	»	»	»	795.985	795.985	795.972-22	794.654-72	1.317-54	12-78	»	
10.º	146.750	»	»	»	146.750	146.750	141.025-03	140.792-70	833-33	5.123-97	»	
11.º	73.500	»	»	»	73.500	73.500	68.600-50	64.631-22	12.055-28	6.809-50	»	
12.º	305.500	»	»	»	305.500	305.500	282.251-86	272.985-26	9.255-60	23.248-14	»	
13.º	162.300	»	»	»	162.300	162.300	87.023-03	76.831-47	10.191-56	75.276-97	»	
Correos y Telégrafos.												
14.º	3.012.000	»	»	»	3.012.000	3.012.000	2.923.580-49	2.923.526-25	10.054-25	78.419-51	»	
15.º	6.827.305	»	»	»	6.827.305	6.827.305	6.791.479-94	6.689.001-98	12.477-93	125.825-06	»	
16.º	728.924	»	»	»	728.924	728.924	708.594-29	695.183-43	12.407-86	20.329-71	»	
17.º	386.258	»	»	»	386.258	386.258	385.988-21	385.964-24	24	269-76	»	
18.º	6.536.281-65	»	»	»	6.536.281-65	6.536.281-65	5.722.323-74	5.230.165-87	412.160-87	813.954-91	»	
19.º	87.393	»	»	»	87.393	87.393	86.637-11	84.152-14	1.835	1.355-83	»	
20.º	549.729	»	»	»	549.729	549.729	495.717-84	485.964-27	9.753-57	54.011-16	»	
21.º	16.000	»	»	»	16.000	16.000	15.873-90	15.522-96	351	126-10	»	
22.º	331.720-74	»	»	»	331.720-74	331.720-74	328.720-71	328.720-71	3.000	3.000	»	
23.º	12.000	»	»	»	12.000	12.000	11.429-52	11.429-52	570-48	570-48	»	
Guardia civil.												
24.º	894.000	»	»	»	894.000	894.000	1.103.832-06	985.220-76	208.541-27	197-21	»	
25.º	21.751.926	»	»	»	21.751.926	21.751.926	21.620.657-95	21.560.055-21	60.602-71	131.238-05	»	
26.º	16.000	»	»	»	16.000	16.000	15.999-39	15.983-36	16	0-04	»	
27.º	1.451.313	»	»	»	1.451.313	1.516.654-79	1.516.654-79	1.486.192-77	26.852-02	»	»	
28.º	3.412.000	»	»	»	3.412.000	3.463.112-22	3.463.112-22	3.378.521-15	84.618-07	»	»	
Adicionales.												
1.º	»	»	49-36	»	»	»	»	»	»	49-36	»	
2.º	»	»	»	»	5.000	5.000	5.000	5.000	»	»	»	
3.º	»	»	»	»	83.730	83.730	51.331-40	23.198	23.133-40	32.303-60	»	
4.º	»	»	»	»	2.000.000	2.000.000	2.000.000	1.683.818	316.182	»	»	
5.º	»	»	»	150.000	»	150.000	150.000	150.000	»	»	»	
Ejercicios cerrados.												
	54.282.025-39	»	49-36	»	56.228.083-75	56.228.083-75	55.272.397-83	53.625.661-88	1.649.735-78	1.545.620-14	»	
MINISTERIO DE INSTRUCCION PÚBLICA Y BELLAS ARTES												
Administración central.												
1.º	297.750	»	»	»	297.750	297.750	293.001-37	293.001-37	»	1.748-63	»	
2.º	70.000	»	»	»	70.000	70.000	70.000	70.000	»	»	»	
3.º	216.250	»	»	»	216.250	216.250	211.875-50	210.770-59	1.105	4.974-41	»	
4.º	252.790	»	»	»	252.790	252.790	239.239-14	237.837-14	1.402	13.550-86	»	
5.º	22.716.042-76	»	»	»	22.716.042-76	22.716.042-76	22.714.586-96	22.686.461-15	28.125-81	1.455-80	»	
6.º	3.751.998-15	»	»	10.000	3.761.998-15	3.761.998-15	3.694.999-77	3.571.001-47	33.989-30	157.007-38	»	
7.º	6.069.191	»	»	»	6.069.191	6.069.191	5.763.795-57	5.757.385-20	6.410-28	245.395-43	»	
8.º	672.635	»	»	»	672.635	672.635	660.303-09	660.303-09	»	12.331-91	»	
ENSEÑANZA GENERAL Y TÉCNICA												
PRIMERA ENSEÑANZA												
<i>Suma y sigue</i>												
	33.986.656-91	»	»	10.000	33.996.656-91	33.996.656-91	33.500.792-49	33.489.760-10	71.092-39	435.864-42	»	

Capítulos.....	CRÉDITOS CONCEDIDOS				Aumentos por créditos transferidos del presupuesto anterior.	Aumentos por los otorgados en concepto de supletorios y extraordinarios.	TOTAL	Créditos anulados y transferidos.	Créditos líquidos.	Obligaciones reconocidas y liquidadas.	Pagos líquidos.	Restos pendientes de pago.	DIFERENCIAS	
	• Por la ley de Presupuestos.	Por disposiciones comprendidas en la misma ley y otras especiales.											Por exceso de los créditos presupuestados.	Por exceso de las obligaciones liquidadas.
DESIGNACIÓN DE LOS GASTOS														
SECCIÓN NOVENA														
MINISTERIO DE HACIENDA														
Administración central.														
1.º	Personal.....	166.374.28				4.628.624.28			4.628.624.28	4.561.807.90	4.559.880.11	1.927.79	66.816.38	
2.º	Material.....	376.900				376.900			376.900	376.900	376.900			
3.º	Personal.....	8.188.535	421.351.31			8.612.886.31			8.612.886.31	8.433.056	8.414.250.43	21.805.57	176.830.31	
4.º	Material.....	419.928				419.928			419.928	419.516.12	419.381.12	165	381.88	
5.º	Personal.....	372.875				372.875			372.875	380.043.50	359.624.06	419.41	12.831.50	
6.º	Material.....	13.110				13.110			13.110	13.110	13.110			
7.º	Visitas.....	100.000				100.000			100,000	98.755.35	95,097.80	3,657.55	1.244.65	
8.º	Movimiento de fondos.....	335.000				335.000			335.000	312.007.45	224.182.50	117.824.95	47.294.37	
9.º	Impresiones y encuadernaciones de libros y demás documentos de contabilidad.....	159.500	54.301.82			159.500			159.500	157.832.39	137.878.19	136	1.637.61	
10	Compra y composición de mobiliario.....	28.000				28.000			28.000	27.714	27.714		283	
11	Alquileres, obras y reparos.....	394.000				394.000			394.000	381.330.13	362.647.66	18.682.47	12.669.87	
12	Gastos diversos.....	651.515	40.973.92			692.488.92			692.488.92	642.082.69	545.039.70	97.012.99	50.406.23	
Ejercicios cerrados.														
13	Obligaciones que carecen de crédito legislativo.....	40.089.08				40.089.08			40,089.08	40,089.08	17,488.40	22,600.68		
Servicios de la renta del alcohol.														
Adicional 1.º	Personal.....					199,062.49			199,062.49	174,001.56	173,408.50	593.06	25,000.93	
Adicional 2.º	Material.....					225,000			225,000	225,000	93,927.11	131,072.89		
		15.541.702.08	683.001.36			16.651.765.93			16.651.765.93	16.256.276.17	15.833.870.28	422.405.89	395.489.76	
Ejercicios cerrados.														
GASTOS DE LAS CONTRIBUCIONES Y RENTAS PÚBLICAS														
SECCIÓN DÉCIMA														
Contribuciones directas.														
1.º	Gastos de cobranza de la contribución de inmuebles, cultivo y ganadería.....	3.050.000	2.801.636.09			5.851.636.09			5.851.636.09	5.770.117.96	5.764.163.81	5.954.15	91.518.13	
2.º	Material y demás gastos del servicio agrónomo catastral.....	970.000				970.000			970.000	957.965.98	952.042.12	5.924.86	12.633.02	
3.º	Personal del Registro fiscal de la propiedad.....	147.000				147.000			147.000	137.984.49	137.878.19	108.30	9.015.51	
4.º	Material de idem id.....	7.250				7.250			7.250	7.250	7.250			
5.º	Gastos de la contribución industrial y de comercio.....	780.000	221.741.67			1.001.741.67			1.001.741.67	1.001.741.67	870.961.98	130.779.69	196.384.79	
6.º	Premios de cobranza del impuesto de utilidades.....	250.000				250.000			250.000	59.615.21	59.615.21			
7.º	Premios de cobranza del impuesto de minas.....	50.000	18.648.08			68.648.08			68.648.08	68.648.08	68.648.08			
8.º	Gastos de fabricación y expendición de cedulas personales.....	500.000	113.365.23			613.365.23			613.365.23	592.543.73	564.933.56	27.610.17	20.821.50	
9.º	Premios de cobranza del impuesto sobre carruajes de lujo.....	12.500				12.500			12,500	8,899.87	8,899.87		3.630.13	
10	Idem id. sobre casinos y circulos de recreo.....	3.500				3,500			3,500	1,684.21	1,684.21		1,815.79	
11	Gastos de investigación de las contribuciones directas e indirectas.....	120.000				120.000			120,000	65,018.32	64,691.80	323.52	54,981.68	
Contribuciones indirectas.														
12	Gastos del Timbre del Estado.....	853.820	137.290.86			991.110.86			991,110.86	988,579.93	949,193.86	39,386.07	2,530.93	
13	Premios de cobranza a las Compañías de transporte por el impuesto sobre los transportes de viajeros y mercancías.....	400.000				400.000			400,000	359,660.18	296,803.35	62,856.83	40,339.82	
14	Gastos de investigación de la renta de Aduanas y los impuestos sobre azúcares y alcoholes.....	140.000				140.000			140,000	112,340.89	99,794.90	12,545.99	27,659.11	
15	Primas para construcción de buques.....	200.000				200.000			200,000	200,000	200,000			
Monopolios y servicios explotados por la Administración.														
16	Indemnizaciones de derechos de Aduanas por material de obras públicas.....	3.530.580	518.707.68			3.806.735.96			3,806,735.96	3,792,754.95	3,727,129.95	65,625	14,041.01	
17	Gastos de Loterías.....	710.000	276.215.96			710.000			710,000	709,994.17	655,895.63	44,099.14	5.83	
18	Idem de fabricación y acuñación de moneda.....	250.000				250.000			258,106.54	258,106.54	233,193.64	24,912.90		
19	Idem del giro mutuo interior e internacional y del especial para la prensa periódica.....		8.106.51			8.106.51			8,106.51	8,106.51	8,106.51			
Propiedades y derechos del Estado.														
20	Gastos de explotación de las minas de Almadén y construcción de una Fábrica de Tabacos.....	2.150.000				2,150,000			2,150,000	1,649,992.94	1,577,611.48	72,351.46	500,007.06	
21	Gastos de los bienes del Estado.....	25.000				25,000			25,000	24,162.62	23,416.07	746.55	887.38	
22	Premios de investigación y gastos generales de ventas.....	60.000	90.671.90			150.671.90			150,671.90	150,671.90	136,818.72	13,853.18		
23	Pagares de bienes desamortizados devueltos sin realizar por el Banco Hipotecario y comisión al mismo por los que realice.....	40.000				40,000			40,000	40,000		40,000		
		14.259.650	4.186.384.01			18.446.034.01			18,446,034.01	17,476,412.32	16,929,334.51	547,077.81	969,621.69	

Resultado que ha ofrecido la liquidación.

PRESUPUESTO DE INGRESOS	EXCESO LÍQUIDO		Restos pendientes de cobro.	Recaudación líquida obtenida.	Derechos reconocidos y liquidados.	Ingresos presupuestos.	PRESUPUESTO DE GASTOS	Gastos presupuestos.	Obligaciones reconocidas y liquidadas.	Pagos líquidos ejecutados.	Restos pendientes de pago.	EXCESO LÍQUIDO	
	De los ingresos que se han realizado.	De los ingresos realizados a los presupuestos.										De los gastos presupuestos a los que se han ejecutado.	De los gastos ejecutados a los presupuestos.
Sección 1.ª—Contribuciones directas.....		9.979.536'89	36.886.186'61	449.653.213'74	443.933.788'18	439.683.676'85	Obligaciones generales del Estado.	9.200.000	8.656.250	8.825.000	18.750	375.000	>
— 2.ª—Idem indirectas.....		10.911.145'76	15.845.325'15	363.591.853'44	365.871.994'47	352.680.707'68	Sección 1.ª—Presidencia del Consejo de Ministros.....	1.838.085	1.838.085	1.838.085			>
— 3.ª—Monopolios y servicios explotados por la Administración		4.327.327'60	117.998.71	176.828.353'71	176.800.729'63	172.501.026'11	— 2.ª—Ministerio de Estado.....	405.643.657'68	398.653.257'31	400.161.675'63	18.715.848'36	5.481.982'05	>
— 4.ª—Propiedades y derechos del Estado... {Rentas, Ventas,		606.242'71	3.051.884'83	20.869.384'74	21.779.683'72	20.263.092'03	— 3.ª—Idem de Gracia (Obligaciones civiles, idem eclesiásticas.....)	1.380.294'93	1.330.294'93	1.211.412'32	288.700'82	168.882'61	>
— 5.ª—Recursos del (Ordinarios.....)		974.386'76	54.342'58	3.520.484'68	3.506.850'02	2.546.097'92	— 4.ª—Idem de Instrucción pública y Bellas Artes, y Idem de Agricultura, Industria, Comercio y Obras públicas.....	73.486.894'68	72.848.386'14	72.848.386'14		638.508'54	>
Tesoro {Extraordinarios		3.946.524'20	1.876'98	18.768.385'20	18.731.338'80	14.821.861	Sección 1.ª—Presidencia del Consejo de Ministros.....	659.803'30	630.044'39	611.470'99	18.573'40	28.332'31	>
Suma		30.745.163'92	55.967.614'86	1.033.263.832'86	1.030.124.084'82	1.002.518.668'94	— 2.ª—Ministerio de Justicia.....	5.015.252'53	5.002.624'42	4.858.599'41	938.204'12	156.653'12	>
Exceso líquido de los ingresos realizados a los presupuestos.....		30.745.163'92					— 3.ª—Idem de Instrucción pública y Bellas Artes, y Idem de Agricultura, Industria, Comercio y Obras públicas.....	14.290.862'11	13.839.149'08	13.874.708'91	246.558	416.153'17	>
Idem de los gastos a los ingresos presupuestos		20.302.254'81					— 4.ª—Idem de la Guerra.....	41.100.211'25	40.744.198'23	40.471.030'50	332.358'51	629.180'75	>
Idem de los gastos presupuestos a los pagos ejecutados.....		60.047.418'73	55.957.614'86	1.033.263.832'86	1.030.124.084'82	1.008.313.882'62	— 5.ª—Idem de Marina.....	179.876.061'47	168.925.249'98	170.296.196'73	6.111.555'01	3.578.831'71	>
							— 6.ª—Idem de la Gobernación.....	36.880.480'97	34.934.327'15	33.354.834'03	2.585.855'44	3.525.616'91	>
							— 7.ª—Idem de Instrucción pública y Bellas Artes, y Idem de Agricultura, Industria, Comercio y Obras públicas.....	56.818.018	55.272.397'86	54.130.548'64	1.643.735'88	2.687.469'36	>
							— 8.ª—Idem de Instrucción pública y Bellas Artes, y Idem de Agricultura, Industria, Comercio y Obras públicas.....	46.452.011'72	45.315.051'11	45.357.057'61	441.415'23	1.094.654'11	>
							— 9.ª—Idem de Hacienda.....	87.290.299'60	77.806.871'55	78.359.292'87	735.931'97	8.931.006'73	>
							— 10.ª—Gastos de las Contribuciones y Rentas públicas.....	16.651.765'93	16.256.276'17	16.081.915'65	422.105'89	569.850'28	>
							— 11.ª—Posesiones españolas del Golfo de Guinea.....	35.721.183'45	34.652.543'19	34.701.413'35	863.481'22	1.019.770'10	>
							Suma	2.000.000	2.000.000	2.000.000			>
							Exceso líquido de los gastos presupuestos a los pagos ejecutados.....	1.008.313.882'62	978.185.009'14	979.011.627'81	33.439.407'04	29.302.254'81	>
									51.939.075'68				29.302.254'81
										54.252.205'05			
											22.518.207'82		
													30.745.163'92
													60.047.418'73

OBSERVACIONES

- 1.ª En los resultados generales que anteceden no se han comprendido los recargos municipales, cuyo por menor, aparece en el lugar correspondiente de la presente liquidación.
- 2.ª Así en la recaudación obtenida, como en los pagos ejecutados, figuran los que han tenido lugar por el presupuesto de 1904, juntamente con los realizados por resultados de los anteriores, consignándose en las columnas de Restos pendientes de cobro y pago sólo los que han resultado por derechos y obligaciones de dicho presupuesto.
- 3.ª No se figuran en la presente liquidación las formalizaciones que han tenido efecto con arreglo al art. 10 de la ley de 16 de Abril de 1895, que importan 98.523'19 pesetas, en esta forma: 98.523'19 por Obligaciones del Ministerio de la Guerra, y 75'95 por Gastos de las Contribuciones y Rentas públicas.
- 4.ª Queda sujeta esta liquidación al resultado que ofrezca el examen de las cuentas en que se funda.

Madrid 13 de Marzo de 1905.

V.º B.º
El Interventor general,
A. MIXQUEZ.

El Jefe de la Sección,
VALENTÍN RUBIO.

BOLSA DE MADRID

Cotización oficial del día 16 de Marzo de 1905, comparada con la del día anterior.

Table with columns: FONDOS PUBLICOS, CAMBIO AL CONTADO (Dia 15, Dia 16). Rows include Deuda perpetua al 4% interior, Deuda al 5% amortizable, and various series of bonds.

Table with columns: Serie C, Bancos y Sociedades, Resúmen general de pesetas nominales negociadas, Cambios medios oficiales sobre plazas extranjeras. Rows include Banco de España, Banco Hipotecario, etc.

PARTE NO OFICIAL

ANUNCIOS

LA MARGARITA EN LOECHES.— COMO PURGANTE depurativa, antiséptica y curativa, no tiene rival el Agua de Loeches.— Establecimiento de baños de la misma Agua en Loeches.— Depósito: Jardines, 15, Madrid. Z-14

De venta en la Admón. de la "Gaceta de Madrid,"

PONTEJOS, 8

Contratación de servicios provinciales y municipales. Instrucción aprobada por Real decreto de 24 de Enero de 1905, seguida de las disposiciones que se citan en la mencionada instrucción.— Edición oficial— precio: una peseta.

Reglamento orgánico del Cuerpo de Ingenieros de Minas, precio: 0,50 pesetas.

Reglamento de la ley de Caza, precio: 0,25 pesetas.

Programa para las oposiciones a la carrera diplomática, precio: 0,25 pesetas.

Libros reglamentarios en la aplicación de la ley de Alcoholes, todos los modelos.

Guía oficial de España para 1905: 1.ª clase, 20 pesetas; 2.ª clase, 12 pesetas, y 3.ª clase, 8 pesetas.

Se remiten a provincias, por correo, girando previamente su importe y el de certificado, en letras de fácil cobro ó libranzas de prensa.

OBSERVATORIO DE MADRID

Observaciones meteorológicas del día 16 de Marzo de 1905.

Meteorological observation table with columns: HORAS, ALTURA del barómetro, TERMÓMETRO (Seco, Humedecido), Tensión del vapor acuoso, Humedad relativa, DIRECCION y clase del viento, ESTADO del cielo. Includes temperature, wind, and humidity data.

Datos meteorológicos del día 16 de Marzo de 1905, según los telegramas recibidos en el Observatorio de Madrid de las observaciones verificadas dicho día en varios puntos de España, á las nueve de la mañana, y en otros del extranjero, á las siete.

Large table of meteorological data for various localities (LOCALIDADES) across Spain and abroad. Columns include: LOCALIDADES, BARÓMETRO, VIENTO, ESTADO del cielo, TERMÓMETRO, EN LAS 24 HORAS, ESTADO del mar.

SOCIEDAD ANGLO-ESPAÑOLA DE MOTORES, GASÓgenos y maquinaria general (antes Julius G. Neville).— Sociedad anónima.— Domicilio: Madrid-Mañón — Talleres: en Mañón.—Central: Madrid, Salón del Prado, 14.—Local

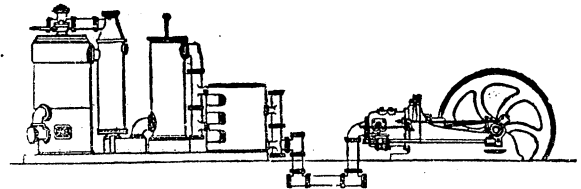

de Exposición de Maquinaria: Alcalá, 83 y 85.—Sucursal Barcelona, Plaza Palacio, 11.— Motores de gas, petróleo, gasolina, etc., Crossley.— Gasógenos, sistema Crossley y Downson.— Instalaciones completas eléctricas.— Bombas.— Calificación.— Material para ferrocarriles y minas.

GRANDES ALMACENES DE CARRUAJES

SUCESORES DE MIRA Paseo del Cisne, 23; Alfonso X, 1 y 5, y Rafael Calvo, 5. Teléfono 2.367.— MADRID (CASA FUNDADA EN 1888)

Siempre más de doscientos carruajes á la venta, nuevos y de ocasión, de las primeras marcas nacionales y extranjeras. Guarniciones — Reparación y conservación de carruajes.— Exportación á provincias.

SANTOS DEL DÍA

S. Patricio, ob., y Stos. Teodoro y Alejandro, mrs. Témpera.— Abstinencia.

ESPECTÁCULOS

ESPAÑOL.— A las 8 y 1/2.— (Moda.)— A fuerza de arrastrarse.

LARA.— A las 8 y 1/2.— La criatura.— Mi sastre y Mañana de sol.— La cizaña (sección doble).

ZARZUELA.— A las 9 y 1/4.— (Debut del Sr. Bayo.)— La mazorca roja.— Guardia de honor.— La vara de alcalde.

APOLO.— A las 9.— El pobre Valbuena.— El mal de amores.— Pasacalle.

ESLAVA.— A las 8 y 1/2.— La banda de trompetas.— Frou-frou.— San Juan de Luz.— Venus Salón.

PRICE.— A las 9.— (Representaciones Frégoli.)— Cambio total de programa.— Relámpago.— El maestro de canto y Faustino (estreno).

MODERNO.— A las 8 y 1/2.— Los camarones.— Los tres gorrones.— Las estrellas.— La guardabarrera.

COMICO.— A las 9.— La fuentecica.— El túnel.— Perico el jorobeta.

Imprenta de la GACETA DE MADRID

Pontejos, 8.— Teléfono 75.