

Suplemento al núm. 115



BOLETIN OFICIAL DEL ESTADO

Depósito Legal M.1-1958

Año XXIII

Miércoles 14 de mayo de 1958

Fascículo único

MINISTERIO DE LA GOBERNACION

Dirección General de Sanidad

ESCALAFON DE FARMACEUTICOS TITULARES

(Inspectores Farmacéuticos Municipales)

RECTIFICACION DE ESTE ESCALAFON CON ARREGLO A LO PRECEPTUADO EN LA ORDEN DE 20 DE DICIEMBRE DE 1954. (BOLETIN OFICIAL DEL ESTADO DEL DIA 2 DE ENERO DE 1955.)

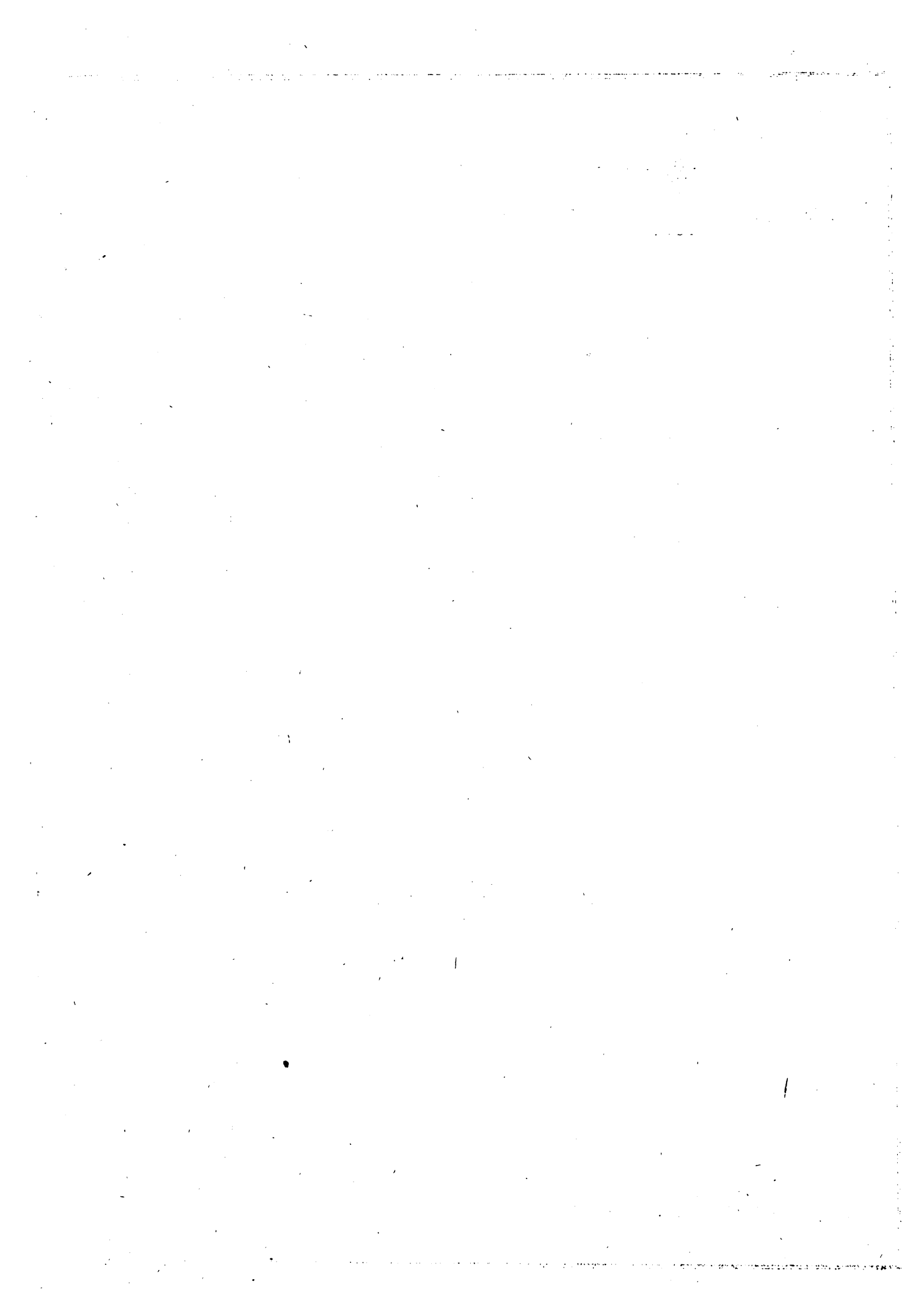



MINISTERIO DE LA GOBERNACION

Ilmo. Sr.:

Confeccionado el Escalafón provisional del Cuerpo de Farmacéuticos titulares (Inspectores farmacéuticos municipales), según Orden ministerial de 23 de julio de 1956 (BOLETIN OFICIAL DEL ESTADO de 14 de septiembre siguiente), con arreglo a las normas establecidas en la de 20 de diciembre de 1954, y estudiadas las reclamaciones presentadas contra el mismo por los Farmacéuticos interesados, previo informe de las Inspecciones de las provincias correspondientes y de los Colegios Oficiales Farmacéuticos respectivos,

Este Ministerio, aceptando la propuesta formulada por esa Dirección General de Sanidad, ha tenido a bien disponer:

1.º Aprobar el Escalafón que a continuación se inserta del Cuerpo de Farmacéuticos titulares (Inspectores farmacéuticos municipales), reconociéndole carácter definitivo, quedando desestimadas todas aquellas reclamaciones que no han sido recogidas en el mismo por no fundarse en preceptos legales.

2.º Que el Escalafón de que se trata, en el que se reconocen los servicios hasta 31 de diciembre de 1954, será rectificado cada cinco años, o en período menor, si se estimare oportuno, según previene el artículo 107 del Reglamento de Personal de los Servicios sanitarios locales, de 27 de noviembre de 1953.

3.º Que en lo sucesivo se ingresará en el Cuerpo y Escalafón de que se trata solamente mediante oposición.

Lo comunico a V. I. para su conocimiento y efectos oportunos.

Dios guarde a V. I. muchos años.

Madrid, 31 de diciembre de 1957.

ALONSO VEGA

Ilmo. Sr. Director general de Sanidad.



Escalafón de
FARMACEUTICOS TITULARES
(Inspectores Farmacéuticos Municipales)



Escalafón del Cuerpo de Farmacéuticos Municipales

Número de orden	Fecha de nacimiento			Nombre y apellidos	Servicios computables en el Cuerpo			Provincia de residencia
	D.	M.	A.		A.	M.	D.	
1	15	8	1886	D. Antonio Alaejo García	46	4	0	Salamanca (jubilado).
2	11	1	1886	D. Víctor Doménech Colera.	45	6	9	Teruel.
3	5	8	1885	D. José María Santero de Paz	45	3	24	Cáceres (fallecido).
4	28	8	1886	D. Agustín Jofra Martínez	45	1	27	Granada.
5	18	4	1885	D. Angel Santos Revuelta	45	0	0	Palencia (fallecido).
6	8	8	1888	D. Pedro Rallo Colandrea	44	1	13	Huesca.
7	29	4	1889	D. Juan J. Hernández de la Torre	44	0	0	Avila.
8	11	4	1886	D. Jaime Picatoste Fernández	44	0	0	Valladolid.
9	13	7	1885	D. Aurelio García Gómez	43	7	3	Madrid.
10	14	2	1885	D. Valentín Blanco Núñez	43	3	17	Soria.
11	12	6	1887	D. Federico Ruiz Serrada. (Jubilado 15-3-1956) ...	43	1	22	Guadalajara.
12	23	5	1886	D. Francisco Hernández Piñero. (Jubilado)	43	1	8	Badajoz.
13	19	8	1888	D. Tiburcio Ruiz Frias	43	0	0	Jaén.
14	7	1	1887	D. Julián Febrel Alcalde. (Jubilado 13-8-1956.) ...	42	11	0	León.
15	7	9	1887	D. José Martín Alonso. (Jubilado.)	42	10	27	Salamanca.
16	4	9	1885	D. Manuel Toledano Antona. (Jubilado.)	42	6	28	Salamanca.
17	29	9	1888	D. Santiago Muñoz Fondévila	42	3	23	Huesca.
18	1	4	1838	D. Venancio Lapieza Lapieza	42	3	15	Zaragoza.
19	28	11	1886	D. Gregorio Gasca Gasca. (Jubilado 28-11-1956.) ...	42	3	0	Zaragoza.
20	14	1	1887	D. Macrino Arribas Sevilla	42	1	14	Santander.
21	25	7	1890	D. Juan Bueno Martín	42	0	20	Zamora.
22	26	5	1887	D. Vicente Rivera Mallaina	41	9	20	Burgos.
23	6	6	1890	D. Cándido Heredia Barbero	41	6	9	Oviedo.
24	13	9	1889	D. Jesús Martínez Fernández	41	2	23	Logroño.
25	7	12	1891	D. Suceso Garrillate Casado	41	1	13	Burgos.
26	19	1	1889	D. Ramón Ribera Prenafeta	41	0	20	Lérida.
27	16	6	1885	D. Lorenzo García Font	40	11	0	Baleares.
28	22	12	1890	D. Mateo Calafat Cañallas	40	10	12	Baleares.
29	24	7	1888	D. Olimpio Pérez Andrés	40	6	26	Navarra.
30	17	11	1888	D. Gregorio F. Huertas Santibáñez	40	6	0	Badajoz.
31	27	4	1890	D. Gaspar Escudero Alvarez	40	4	15	Salamanca.
32	8	10	1890	D. Marcial Ibáñez Rivero	40	4	15	Teruel.
33	11	7	1888	D. Aurelio Alcalá Marzo	40	3	0	Teruel.
34	11	3	1889	D. Fermín Cuartero Morales	40	3	0	Zaragoza.
35	17	2	1888	D. Teódulo Melero Betegón	40	0	18	Palencia.
36	11	9	1890	D. Rafael Ben Venero	40	0	12	Santander.
37	27	7	1888	D. Mariano Esteras García	39	11	25	Soria.
38	22	8	1885	D. Hipólito Fernández Blanco Dávila	39	8	23	Badajoz.
39	9	11	1886	D. Agripino Arquero Sanz	39	8	5	Valladolid.
40	10	5	1891	D. Antonio Martín Gil	39	7	2	Segovia.
41	9	1	1887	D. Benito Espinosa Cárcamo	39	3	21	Logroño.
42	1	12	1890	D. Víctor Aguirre Gato	39	3	20	Logroño.
43	1	9	1890	D. José Aragón Pérez	39	3	11	Málaga.
44	20	12	1888	D. Filogonio López Martín	39	2	18	Salamanca.
45	5	2	1891	D. Isidro García Gutiérrez	39	2	16	Valladolid.
46	6	8	1887	D. Alberto López Palomo	39	0	10	Toledo.
47	10	9	1887	D. Alfonso Gajardo Movilla	39	0	1	Badajoz.
48	18	10	1890	D. Maximino Fuertes Rodríguez	39	0	0	Pontevedra.
49	14	4	1895	D. Baldomero Morato Pou	39	0	0	Barcelona.
50	13	4	1887	D. Julián Gómez-Elegido y Carcaz	38	10	24	Toledo.
51	10	3	1890	D. Juan de Dios Soriano Guijarro	38	10	14	Albacete.
52	19	6	1886	D. Lamberto Ladrero Remón	38	10	2	Zaragoza.
53	3	9	1889	D. Sandaño Huertas Lancho	38	8	9	Badajoz.
54	20	11	1889	D. Miguel Melis Sancho	38	7	20	Baleares.
55	9	10	1886	D. José Martí París	38	7	19	Tarragona.
56	24	12	1889	D. Joaquín Llovet Marqués	38	7	10	Zaragoza.
57	17	8	1891	D. Jaime Armengol Villalonga	38	6	0	Baleares.
58	18	9	1887	D. Luis de la Peña Cilla	38	5	4	Segovia.
59	16	4	1886	D. Toribio Mora de Rueda. (Fallecido 22-6-1957.) ...	38	3	14	Badajoz.
60	30	11	1893	D. Andrés Calvo Ariznavarreta	38	3	7	Logroño.
61	26	3	1885	D. José Coarasa Modesto. (Jubilado.)	38	3	6	Badajoz.
62	22	3	1889	D. José Ruiz-Clavijo y Pinilla	38	3	0	Logroño.
63	15	1	1887	D. Honorato Gómez Yzarduy	38	2	7	Vizcaya.
64	7	3	1886	D. Benito Moreno Victoria. (Fallecido.)	38	1	3	Soria.
65	14	2	1887	D. Valentín Oyarzábal Martínez de Lecea.	38	1	1	Navarra.
66	8	6	1890	D. Maximino González Marcos	38	0	0	Burgos.
67	28	11	1889	D. Ricardo Salcedo Sebastián	37	11	28	Soria.
68	4	4	1893	D. José Andrés Piqueras	37	11	26	Valencia.
69	25	10	1887	D. Evaristo Joaquín Arregui Loste	37	11	14	Navarra.
70	17	8	1886	D. José María Vilardaga Pujol	37	11	0	Barcelona.
71	5	1	1890	D. Rafael Sánchez Guijosa	37	11	0	Sevilla.
72	26	7	1888	D. Tomás Ruiz de Mendoza y López de Heredia. ...	37	8	6	Navarra.
73	19	1	1889	D. Heliodoro Miranda Castro	37	8	4	Burgos.
74	17	10	1887	D. Ignacio Oraa y Mendia	37	7	22	Vizcaya.
75	22	1	1891	D. Miguel Monterde Santolaria	37	6	28	Huesca.
76	20	11	1890	D. Félix Beltrán Bueno	37	6	17	Zaragoza.
77	8	9	1890	D. Germán Martínez del Valle	37	5	21	Burgos.
78	17	5	1882	D. Manuel González Acedo	37	4	17	Badajoz.
79	20	1	1894	D. Luis S. Carazo Tamayo	37	3	18	Burgos.

Boletín Oficial del Estado

Número de orden	Fecha de nacimiento			Nombre y apellidos	Servicios computables en el Cuerpo			Provincia de residencia
	D.	M.	A.		A.	M.	D.	
80	7	8	1895	D. Alberto López Foz	37	2	28	Teruel.
81	14	3	1890	D. Eutiquio Sainz Pereda	37	2	10	Burgos.
82	29	8	1894	D. José Vélez Bajo	37	2	0	Toledo.
83	2	4	1888	D. Joaquín Delgado Ronco	36	9	18	Salamanca.
84	14	1	1891	D. Alfonso López García Jove	36	8	3	Oviedo.
85	23	5	1892	D. Desiderio Carrión Villacañas	36	8	0	Toledo.
86	10	2	1889	D. Miguel Pérez López. (Fallecido.)	36	7	27	Zaragoza.
87	14	2	1887	D. Valentín García López	36	6	13	León.
88	22	9	1893	D. Fausto Ruiz de Asúa	36	6	0	Vizcaya.
89	31	1	1886	D. José Gauchin Beltrán. (Jubilado.)	36	5	22	Castellón.
90	13	8	1886	D. Carlos Núñez Núñez	36	5	8	Guadalajara.
91	5	5	1895	D. Angel García Casillas	36	4	22	Cáceres.
92	5	11	1889	D. Luis Palencia de Santiago	36	3	2	Valladolid.
93	16	3	1898	D. Antonio García Montero	36	3	0	Cáceres.
94	14	10	1885	D. Francisco Berzal García. (Fallecido 19-3-1956.)	36	3	0	Segovia.
95	3	7	1893	D. Ignacio Carrascosa Ridruejo	36	3	0	Soria.
96	20	3	1885	D. Joaquín Gascuña Ballesteros	36	3	0	Toledo.
97	11	5	1895	D. Leopoldo Falmaseda Mediara	36	2	28	Alicante.
98	26	3	1889	D. Ciriaco López Mena	36	2	17	Palencia.
99	6	6	1886	D. Antonio García Molina. (Jubilado 22-1-1957.)	36	1	17	Ciudad Real.
100	8	7	1885	D. Modesto Castellanos Castellanos	36	1	6	Córdoba.
101	6	2	1897	D. Juan Muñoz Manzano	36	0	22	Madrid.
102	25	1	1888	D. Pablo Alonso Escribano Lozano	36	0	12	Cáceres.
103	21	2	1892	D. Roman Navarrete Sakaya	36	0	1	Logroño.
104	30	4	1888	D. Antonio Serrada Hernández	36	0	0	Madrid.
105	14	9	1896	D. Rodrigo Nebreda del Olmo	36	0	0	Palencia.
106	26	10	1885	D. Francisco Carrión Sánchez	35	11	28	Avila.
107	16	4	1885	D. Saturnino Rodríguez Martín	35	11	22	Valladolid.
108	30	10	1885	D. Rafael Sánchez Belloso	35	11	20	Sevilla.
109	18	12	1888	D. José García Santamera	35	11	14	Sevilla.
110	13	7	1889	D. Francisco Foz Belló	35	11	0	Barcelona.
111	23	5	1894	D. Jesús Gómez Lázaro	35	11	0	Zaragoza.
112	29	8	1896	D. Juan Antonio Fuentes Poyo	35	10	26	Salamanca.
113	21	4	1894	D. José María Rodríguez Vázquez de Prada	35	10	20	Zamora.
114	27	11	1891	D. Miguel Mínguez Molins	35	10	11	Teruel.
115	19	1	1890	D. José Santisteban Moreno	39	9	0	Badajoz.
116	13	6	1886	D. Olimpio Delgado Lozano. (Fallecido.)	35	9	26	Ciudad Real.
117	5	12	1886	D. Julio Escribano Cuesta. (Jubilado 3-12-1956.)	35	9	0	Cuenca.
118	14	11	1889	D. Emilio Rivera Mallaina	35	8	20	Logroño.
119	5	2	1892	D. Leoncio Toledano Antona	35	6	12	Zamora.
120	19	5	1890	D. Pedro Llerena Gil. (Fallecido.)	35	5	12	Badajoz.
121	11	5	1893	D. Rafael Alvarez Ruiz	35	5	0	Ciudad Real.
122	18	2	1893	D. Mariano Martínez Moutón	35	3	22	Jaén.
123	26	10	1887	D. Claudio Marina Encabo	35	3	0	Soria.
124	4	10	1894	D. Enrique Muñoz de Lucas	35	2	28	Cáceres.
125	17	9	1890	D. Justino Gómez Alvarez de Ron	35	2	25	La Coruña.
126	21	2	1895	D. Andrés Ferrer Musgo	35	2	8	Navarra.
127	19	6	1886	D. Julián del Río Ortega	35	2	6	Valladolid.
128	31	10	1890	D. Justo Fernández Muñoz	35	1	29	Toledo.
129	27	10	1887	D. Eloy Abascal Ruiz	35	0	17	Santander.
130	11	12	1890	D. José María García Sánchez-Suero	35	0	2	Badajoz.
131	9	12	1891	D. Rosendo Estébanz López	34	11	19	Burgos.
132	30	3	1897	D. Juan Zurdo López	34	10	27	Avila.
133	3	1	1892	D. Gregorio Ruipérez Chacón	34	10	11	Logroño.
134	6	11	1887	D. Severo Jimeno Monterde	34	10	8	Soria.
135	13	7	1892	D. Antonio Segura Lago	34	10	5	Logroño.
136	12	5	1895	D. Eugenio Larranz Giménez	34	10	5	Navarra.
137	21	4	1897	D. Bernabé Moreno Palomo	34	10	0	Ciudad Real.
138	10	6	1889	D. Antonio Casamor Colomer	34	9	0	Gerona.
139	30	9	1894	D. Andrés Leturfa Gorriti	34	9	0	Guipúzcoa.
140	22	8	1908	D. Mateo Morales Palomar	34	8	21	Teruel.
141	23	11	1891	D. Afloquio Martínez de Anta	34	6	19	Zamora.
142	11	9	1896	D. Fermín Alamillo Salgado	34	5	7	Cáceres.
143	20	4	1888	D. Pablo Villar Villar	34	4	26	Valladolid.
144	25	1	1889	D. Francisco Ferreras de Baños	34	4	19	Zamora.
145	17	7	1887	D. Antonio Cortés Valls	34	3	20	Avila.
146	10	5	1894	D. Enrique Pelayo Pastrana	34	3	6	Madrid.
147	18	1	1893	D. Antonio Fernández Aguilar	34	1	20	Badajoz.
148	2	8	1891	D. Leonardo Monreal Ochand	34	1	11	Albacete.
149	7	9	1897	D. Manuel Hernández Losada	34	1	1	Salamanca.
150	21	1	1886	D. Ernesto Miguel Fernández (Jubilado.)	34	0	10	Salamanca.
151	31	1	1888	D. Julio Rodríguez Esteban	34	0	2	Valladolid.
152	1	5	1895	D. Manuel Samplón Royo	34	0	1	Huesca.
153	16	10	1887	D. Juan Alvarez Prieto	34	0	0	Badajoz.
154	23	5	1894	D. Santiago Marogriega Villazán	33	11	27	Badajoz.
155	14	12	1895	D. Enrique Moya García	33	11	21	Toledo.
156	28	7	1893	D. Acacio Zurita Sánchez	33	11	18	Toledo.

Escalañón del Cuerpo de Farmacéuticos Municipales

Número de orden	Fecha de nacimiento			Nombre y apellidos	Servicios computables en el Cuerpo			Provincia de residencia
	D.	M.	A.		A.	M.	D.	
157	7	4	1892	D. Saturnino Alberto Cantalapiedra Hidalgo...	33	11	17	Valladolid.
158	13	2	1897	D. Fernando Fabregat Ramón ...	33	11	13	Valencia.
159	1	9	1891	D. Angel Garcia Escribano ...	33	11	8	Palencia.
160	20	3	1886	D. Antonio Ruiz Taberuela ...	33	11	1	Jaén.
161	11	7	1885	D. José Piñeiro de la Cobareda. (Jubil. 22-1-1957.)	23	10	0	Ciudad Real.
162	30	10	1895	D. Atilano López Arias ...	33	9	27	Zamora.
163	4	6	1892	D. Nicolás Dominguez Herrero ...	33	9	25	Cuenca.
164	8	7	1887	D. Auspicio Isidro Cerezo Jiméñez ...	33	9	21	Badajoz.
165	13.	11	1885	D. Policarpo Dominguez Marco. (Fallecido.) ...	33	9	0	Zaragoza.
166	25	12	1889	D. Manuel Sabater Centelles ...	33	9	0	Barcelona.
167	29	3	1890	D. Arturo Gasset Durán ...	33	9	0	Barcelona.
168	20	3	1892	D. Ildelfonso Martínez Roldán ...	33	8	28	Cuenca.
169	25	5	1886	D. Fernando Cantariña Escamilla. (Jubilado.) ...	33	7	25	Valencia.
170	21	4	1887	D. Anselmo Garcia Gil. (Fallecido.) ...	33	7	22	Burgos.
171	27	7	1895	D. Pantaleón Hernández Núñez ...	33	7	2	Cáceres.
172	27	7	1898	D. Baldomero Solís Huéscar ...	33	6	16	Cuenca.
173	14	9	1897	D. Alberto Otto Pala ...	33	6	10	Huesca.
174	22	11	1885	D. Gonzalo Andrio Olalla. (Fallecido.) ...	33	5	9	Burgos.
175	6	6	1895	D. Norberto Manuel Vélez de Luis. (Fallecido 28-5-1956.) ...	33	4	4	Guadalajara.
176	5	11	1894	D. Pascual Urquizu Sustaeta ...	33	3	28	Vizcaya.
177	2	4	1887	D. José de la Peña Castro. (Jubilado 21-6-1957.)	33	3	16	Valladolid.
178	21	4	1889	D. Martín Aranguren Irala ...	33	3	10	Guipúzcoa.
179	7	11	1895	D. Federico San Andrés Serrano ...	33	3	0	Guadalajara.
180	4	12	1891	D. José Rodríguez Pérez ...	33	2	25	Granada
181	11	10	1900	D. Francisco Menéndez Fernández ...	33	2	23	Oviedo.
182	11	7	1890	D. Marciano Delgado Garcia ...	33	2	3	Cáceres.
183	30	12	1890	D. Miguel Castellvi Carbonell. ...	33	1	26	Tarragona.
184	30	6	1895	D. Blas Martínez González ...	33	0	0	Segovia.
185	11	2	1892	D. Ramón Torelló Cendra ...	32	11	28	Barcelona.
186	6	4	1886	D. Celso del Olmo Martínez. (Jubilado.) ...	32	10	25	Soria.
187	5	11	1894	D. Servio Leo Calvo-Minguez ...	32	10	13	Lérida.
188	2	4	1891	D. José M. Núñez Rodríguez ...	32	8	14	Cáceres.
189	10	8	1886	D. Juan Viladot Puig. (Jubilado 11-8-1956.) ...	32	8	6	Lérida.
190	24	11	1895	D. Crisógono de la Cámara Mingueza ...	32	7	29	Burgos.
191	12	7	1896	D. Manuel Aloy Ranch ...	32	7	8	Valencia.
192	9	7	1889	D. Manuel Sánchez Guardiola ...	32	7	5	Granada.
193	15	3	1899	D. José Ordóñez de Goñi ...	32	7	0	Guipúzcoa.
194	30	8	1886	D. Andrés Abal Ozores. (Jubilado 4-2-1957.) ...	32	7	0	Pontevedra.
195	26	8	1900	D. Adriana Sierra Sierra ...	32	6	17	Lérida.
196	30	11	1893	D. Andrés Uriol Farret ...	32	6	15	Tarragona.
197	16	1	1896	D. José del Prado Lara ...	32		13	Sevilla.
198	25	12	1897	D. Pedro Culla Della ...	32	6	12	Castellón.
199	19	9	1892	D. José Mata Merchán ...	32	6	1	Badajoz.
200	25	10	1894	D. Antonio Mateos Jurado ...	32	6	0	Sevilla.
201	4	9	1885	D. Vitalico Ruiz González ...	32	5	25	Valladolid.
202	6	1	1892	D. Antonio Fernández Menjibar ...	32	5	12	Jaén.
203	22	7	1891	D. Miguel Bertrán Vidal ...	32	5	10	Barcelona.
204	23	5	1897	D. Rafael Requena Garcia ...	32	5	10	Sevilla.
205	15	2	1898	D. Severo Morais Paradinas ...	32	5	0	Segovia.
206	9	3	1900	D. José Calduch Almela ...	32	5	0	Castellón.
207	13	3	1885	D. Rodrigo Paniagua Guerra ...	32	4	14	Avila.
208	21	10	1887	D. Laurentino Prieto Blanco ...	32	4	5	Zamora.
209	7	6	1886	D. Pedro Espina Román ...	32	3	21	Zamora.
210	3	12	1889	D. Alfredo Conejo Cíezar ...	32	3	14	Málaga.
211	7	4	1898	D. Leónides Garcia Andrés ...	32	3	2	Zamora.
212	23	9	1901	D. Ramón Garcés Domingo ...	32	3	0	Teruel.
213	15	2	1890	D. Miguel Jurado Serrano ...	32	2	29	Santa Cruz Tenerife.
214	16	4	1890	D. Julio Vallejo Hierro ...	32	2	15	Palencia.
215	2	9	1890	D. Virgilio Hernández Calvo ...	32	2	12	Salamanca.
216	15	11	1895	D. Valentin Díaz Carrasco ...	32	1	14	Cáceres.
217	18	11	1896	D. Dionisio Pavón Cáceres ...	32	1	10	Cáceres.
218	3	6	1887	D. Francisco Aunós Anglada ...	32	1	5	Lérida.
219	7	4	1897	D. Eugenio Pérez Ruiz ...	32	0	21	Soria.
220	25	5	1897	D. Alfredo Zaera Mallén ...	32	0	6	Teruel.
221	7	9	1899	D. Pedro R. Martorell Cardell ...	32	0	0	Baleares.
222	23	11	1895	D. José María Llach Puig ...	31	11	29	Gerona.
223	15	6	1892	D. Joaquín Ros Pascual ...	31	11	28	Gerona.
224	12	8	1897	D. Victor Macias Majarano ...	31	11	26	Huelva.
225	22	5	1894	D. Emilio Aniento Lou ...	31	11	19	Teruel.
226	2	12	1896	D. Aurelio Español Benedet ...	31	11	2	Huesca.
227	15	12	1898	D. José Alba Blanquer ...	31	9	22	Castellón.
228	20	3	1893	D. Julio Herrero Monllor ...	31	9	20	Valencia.
229	8	8	1893	D. Luis Pozo Velasco ...	31	9	16	Almería.
230	10	5	1897	D. Joaquín Abaurre López ...	31	9	14	Córdoba.
231	12	9	1890	D. Francisco Pérez de la Peña ...	31	7	12	Huelva.
232	25	7	1908	D. José Sauque Fernández ...	31	7	9	Barcelona.
233	11	4	1888	D. Manuel Martínez Boix ...	31	7	1	Castellón.

Número de orden	Fecha de nacimiento			Nombre y apellidos	Servicios computables en el Cuerpo			Provincia de residencia
	D.	M.	A.		A.	M.	D.	
234	3	1	1890	D. Melchor Isanta Gili	31	6	24	Lérida.
235	20	4	1890	D. Ramón Bernet Roca	31	6	7	Lérida.
236	1	1	1893	D. Manuel Torres Hermoso	31	6	0	Jaén.
237	5	12	1889	D. Julio González Barrón	31	5	27	Navarra.
238	5	8	1892	D. Miguel Arias González	31	5	24	Badajoz.
239	10	10	1886	D. Juan Sánchez Chacón	31	5	22	Sevilla.
240	14	9	1889	D. Emilio Chillida Mañes	31	5	0	Castellón.
241	5	11	1887	D. Mateo Aspe Arrieta	31	4	10	Vizcaya.
242	4	8	1893	D. Luis Roldán Rodríguez	31	3	8	Toledo.
243	8	1	1898	D. Severino Morais Blanco	31	3	0	Valladolid.
244	27	10	1897	D. Sebastián Rodríguez Hernández	31	2	24	Las Palmas.
245	1	11	1889	D. Santos Casado Llorente	31	2	22	Segovia.
246	20	11	1889	D. Francisco Jimenez Padilla	31	2	21	Jaén.
247	1	3	1892	D. Raimundo Serdá Morgades	31	2	19	Barcelona.
248	24	11	1887	D. Antonio Pérez Merino	31	2	17	León.
249	2	3	1892	D. Pascasio Díaz Hidalgo Barquero	31	2	14	Badajoz.
250	7	3	1888	D. Tomás Gómez Inguanzo	31	2	5	Palencia.
251	27	12	1891	D. José Carrillo de Alborno y Pons	31	1	4	Granada.
252	6	6	1897	D. Felipe Gonzalo Dorado	31	0	9	Salamanca.
253	2	9	1890	D. José Bengoechea Muñoz	31	0	6	Castellón.
254	30	11	1897	D. Andrés Resino Gómez	31	0	1	Toledo.
255	6	9	1885	D. Enrique Gómez Arroyo	31	0	0	Granada.
256	28	10	1895	D. Antonio Correa Martín	30	11	26	Cáceres.
257	3	1	1897	D. Eduardo Arias Olavarrieta	30	11	20	Sevilla.
258	3	7	1887	D. Claudio García Santaclara	30	11	15	Pontevedra.
259	26	10	1885	D. Evaristo L. Pescetto Blanco	30	11	12	Madrid.
260	12	7	1894	D. José Sánchez de Medina Ayala	30	11	10	Cádiz.
261	30	12	1899	D. Alfonso Manosalbas Manosalbas	30	11	6	Córdoba.
262	19	12	1892	D. Nemesio del Real Pérez	30	11	0	Segovia.
263	3	7	1888	D. José García Menéndez	30	10	20	Madrid.
264	30	1	1896	D. Luis Hermoso López	30	10	0	Palencia.
265	6	3	1892	D. Carlos Alvarez Mancha	30	9	26	Badajoz.
266	21	5	1894	D. Jaime Saura Bort	30	9	16	Castellón.
267	6	12	1897	D. Antonio Navarro García	30	9	4	Alicante.
268	4	10	1892	D. Francisco Camero Gómez	30	9	0	Madrid.
269	4	3	1898	D. José María Jordá Ciaver	30	9	0	Valencia.
270	28	12	1892	D. Luis Ramirez Catakín	30	8	9	Cuenca.
271	3	7	1895	D. Roberto Olaguena Sainz	30	7	17	Logroño.
272	20	5	1896	D. Enrique Sunyer Rius	30	6	28	Gerona.
273	8	3	1897	D. Miguel Díaz Rivero	30	6	7	Badajoz.
274	9	9	1901	D. Adrián Ayala Plaza	30	6	0	Guadalajara.
275	18	5	1895	D. Valentín Monforte Fernández	30	5	29	Zamora.
276	16	1	1894	D. Isaac Villena de Pablo	30	5	22	Logroño.
277	20	11	1898	D. Vicente Cremades Borrás	30	5	20	Valencia.
278	13	12	1894	D. Luis Gómez Andrés	30	5	13	Zamora.
279	21	12	1896	D. José María Tello Bautista	30	5	10	Granada.
280	29	5	1893	D. Antonio Vázquez Castelló	30	5	3	Badajoz.
281	21	4	1885	D. Anselmo Redondo Aguayo	30	5	0	Palencia.
282	12	7	1895	D. Luis Cardo Galindo	30	4	14	Badajoz.
283	18	6	1894	D. Antonio Ibáñez Coca	30	4	11	Almería.
284	2	9	1892	D. Antonio Ferrer Ladaría	30	4	5	Baleares.
285	20	10	1893	D. Juan Antonio Jarillo Jarillo	30	4	0	Cáceres.
286	23	9	1898	D. Alfredo Fraile Manterola	30	3	25	Palencia.
287	22	5	1896	D. Julio Gonzalo Jimeno	30	3	5	Salamanca.
288	10	9	1895	D. Nicolás Elviro Durán	30	2	5	Cáceres.
289	8	12	1894	D. Juan Antonio Vallbona Peñaranda	30	2	4	Cuenca.
290	6	1	1901	D. Abel Martínez Bernal	30	2	2	Toledo.
291	6	4	1899	D. Enrique Madrenys Font	30	2	1	Gerona.
292	3	11	1893	D. Silvio Suberviola García	30	1	14	Albacete.
293	18	2	1892	D. Rafael Reig Tortosa	30	0	26	Madrid.
294	30	8	1887	D. Juan Ardevol Morrel. (Jubilado.)	30	0	25	Tarragona.
295	5	11	1888	D. José María Ferrer Monfort	30	0	18	Valencia.
296	6	1	1894	D. Melchor Puebla Carretón	29	11	20	Palencia.
297	7	6	1889	D. José Santana Reyes	29	11	18	Granada.
298	13	1	1893	D. José Grande Benito	29	11	16	Logroño.
299	29	10	1897	D. Samuel Gascó Ballester	29	11	16	Castellón.
300	26	1	1893	D. Alfonso Arroyo Zúñiga	29	11	0	Segovia.
301	27	12	1897	D. Ramón Ros Sánchez	29	10	23	Granada.
302	29	5	1895	D. Tomás Arlas Alcántara	29	10	20	Córdoba.
303	24	4	1897	D. Francisco Ruiz Arredondo	29	10	14	Granada.
304	7	10	1886	D. Luis Rico Rico	29	10	11	Soria.
305	3	11	1885	D. Juan Moreno Sánchez-Fortún. (Jubilado.)	29	10	8	Murcia.
306	19	7	1893	D. Arturo Eyries Ruzpérez	29	10	4	Madrid.
307	16	9	1890	D. Francisco Roig Ferrer. (Fallecido 21-3-1957.)	29	9	17	Tarragona.
308	16	7	1894	D. Jesús Couceiro Núñez	29	9	15	La Coruña.
309	18	6	1895	D. Federico García Martínez	29	9	11	Guadalajara.
310	30	11	1885	D. Luis de la Bárcena Jiménez	29	9	7	Málaga.
311	7	7	1889	D. Mariano Giménez Bayo	29	9	3	Teruel.

Número de orden	Fecha de nacimiento			Nombre y apellidos	Servicios computables en el Cuerpo			Provincia de residencia
	D.	M.	A.		A.	M.	D.	
312	13	1	1895	D. Mariano Guerri Gazo	29	9	2	Huesca.
313	9	8	1888	D. Escolástico Quijano Aguilar	29	8	29	Jaén.
314	25	7	1894	D. Santiago Altés Roig	29	8	28	Barcelona.
315	21	3	1898	D. Ansel Romero López	29	8	27	Albacete.
316	24	12	1896	D. Jesús Fernández Andrés	29	8	11	Avila.
317	25	5	1891	D. Jesús Durán Girbáu	29	8	10	Barcelona.
318	17	12	1900	D. Jesús Velasco Marqués	29	8	9	Huelva.
319	30	12	1885	D. Santiago Nuevo Iñigo	29	8	8	Madrid.
320	21	5	1898	D. Mauricio Luque Argote	29	7	28	Granada.
321	14	3	1887	D. Hilario Herrero Garcia	29	7	27	Valladolid.
322	10	12	1895	D. José Luis León Sánchez	29	7	25	Sevilla.
323	18	10	1894	D. José del Pozo Murillo	29	7	24	Badajoz.
324	2	4	1899	D. ^a Luisa Rejón Molina	29	7	23	Granada.
325	6	3	1895	D. David Parra Gil	29	7	15	Vizcaya.
326	1	10	1901	D. ^a Jerónima Verd Palou	29	7	8	Baleares.
327	3	12	1894	D. Julián Medina García	29	7	5	Cuenca.
328	24	3	1903	D. Manuel Jambrina Sánchez	29	7	3	Zamora.
329	22	5	1897	D. Leonardo Gómez Jorrín	29	6	25	Burgos.
330	16	9	1885	D. Manuel Rodríguez Pérez	29	6	7	Lugo.
331	15	11	1895	D. Leopoldo Lozano Coca	29	6	6	Avila.
333	9	9	1890	D. Octavio Roldán Cortés. (Fallecido 15-11-1957.)	29	6	3	Madrid.
333	9	4	1890	D. Juan Pulido Manzano	29	6	0	Cáceres.
334	8	12	1898	D. Nicolás Sotomayor Domínguez	29	6	0	Cádiz.
335	20	12	1900	D. Anselmo Andrés Pérez	29	5	13	Palencia.
336	6	12	1900	D. Nicolás Sánchez Asensio	29	4	26	Cáceres.
337	27	11	1895	D. José María Usobiaga Aguirrezabala	29	4	25	Zaragoza.
338	14	11	1897	D. Eusebio Pérez Gallego	29	4	25	Cáceres.
339	23	2	1890	D. Julio Bazo Blasco	29	4	22	Badajoz.
340	29	11	1888	D. Manuel Rodríguez López	29	4	10	Zamora.
341	26	3	1889	D. Tomás Angulo de Blas	29	4	5	Segovia.
342	15	8	1889	D. Antonio Castellá Ribó	29	4	4	Barcelona.
343	14	8	1889	D. Hipólito Pretrei Pérez de las Bacas	29	4	0	Albacete.
344	17	5	1891	D. Francisco Santos Sánchez (Fallecido.)	29	3	25	Badajoz.
345	13	11	1898	D. Antonio Villar Varela	29	3	20	Valladolid.
346	2	2	1891	D. José Aguilar Brunet	29	2	18	Valencia.
347	3	7	1894	D. Juan Giner Botella	29	2	5	Valencia.
348	30	7	1899	D. Eduardo Tejada Alconchel	29	0	28	Toledo.
349	3	1	1899	D. José María Lafont Santos (Fallecido.)	29	0	26	Zaragoza.
350	5	9	1899	D. Luis Gundín Hurtado	29	0	19	Cáceres.
351	17	7	1897	D. Marcelino García de Vicente	29	0	13	Albacete.
352	21	4	1901	D. Pedro Toribio Delgado	29	0	10	Jaén.
353	13	9	1896	D. Diego Bleda Valero	29	0	8	Albacete.
354	3	4	1887	D. Valentín Seisdedos Fernández (Jubilado.)	29	0	1	Segovia.
355	5	10	1899	D. Francisco Mota Ferrero	28	11	25	Huelva.
356	9	7	1898	D. Jesús Sánchez Diezma Carmano	28	11	22	Córdoba.
357	9	6	1890	D. Ricardo Martín Sacristán López	28	11	15	Toledo.
358	18	2	1897	D. César González Gómez	28	11	9	Madrid.
359	12	2	1892	D. Baldomero Macho San Millán	28	11	8	Palencia.
360	4	5	1896	D. Florián González Avila	28	11	6	Pontevedra.
361	5	3	1901	D. José María Ayanz Bestoso	28	10	25	Jaén.
362	5	12	1894	D. Félix Ezquerria Pérez	28	10	24	Toledo.
363	4	8	1893	D. Juan Muntada Pagés	28	10	20	Gerona.
364	26	11	1890	D. José Brotó Sans	28	10	11	Gerona.
365	6	9	1888	D. José Carrillo de Albornoz y Manzano	28	10	5	Cuenca.
366	3	9	1897	D. Francisco Costa Colubi	28	10	1	Valencia.
367	21	8	1900	D. Manuel Castañer Francia	28	10	0	Teruel.
368	26	11	1891	D. Francisco Arrótegui Echevarría	28	9	24	Vizcaya.
369	7	7	1896	D. Claudio Angel Millana Crespo	28	9	12	Cuenca.
370	18	5	1886	D. Manuel González Comino	28	9	2	Jaén.
371	22	1	1892	D. Agustín Montón Ordinez	28	8	18	Alicante.
372	15	12	1894	D. José García Martín	28	8	18	Málaga.
373	15	2	1893	D. Juan J. Ramírez López Medina	28	8	14	Jaén.
374	7	11	1885	D. Augusto Hernández Suárez (Jubilado 23-1-56.)	28	8	10	Las Palmas.
375	6	7	1896	D. Arturo Castán Sáenz de Villuerca	28	8	7	Zaragoza.
376	29	8	1898	D. Pedro Abad Conde	28	8	1	Segovia.
377	9	12	1893	D. Leocadio Alonso Bueno	28	7	28	Zamora.
378	23	4	1903	D. Rafael Fernández Martín	28	7	26	Málaga.
379	30	11	1898	D. Joaquín Rubio Liérvana. (Fallecido.)	28	7	24	Cáceres.
380	3	11	1892	D. Ernesto Segarra Gassol	28	7	16	Valencia.
381	8	8	1887	D. José Caparrós Sánchez	28	7	11	Almería.
382	6	5	1898	D. Francisco Torres Sánchez	28	7	4	Málaga.
383	24	8	1900	D. Manuel Gómez-Rico Romero	28	7	0	Ciudad Real.
384	15	2	1901	D. José Forcada Llauradó	28	6	21	Soria.
385	17		1897	D. José Laveaga Ramírez	28	6	10	Navarra.
386	15	8	1900	D. Luis Gutiérrez Nogueur	28	6	1	Cáceres.
387	10	1	1889	D. José Serentill Costa	28	6	0	Barcelona.
388	4	5	1895	D. José Alcón Pérez	28	6	0	Castellón.

Número de orden	Fecha de nacimiento			Nombre y apellidos	Servicios computables en el Cuerpo			Provincia de residencia
	D.	M.	A.		A.	M.	D.	
389	1	7	1896	D. Francisco López Lerma	28	6	0	Badajoz.
390	26	11	1900	D. Poncio Falgueras Falgueras	28	6	0	Gerona.
391	8	9	1902	D.ª Natividad López García	28	6	0	Salamanca.
392	18	2	1892	D. Pedro Máximo Chumillas Molina	28	5	14	Ciudad Real.
393	12	1	1885	D. Juan González Soler	28	5	0	Avila.
394	5	3	1898	D. Rafael Luque del Moral	28	4	27	Jaén.
395	30	11	1898	D. Lucio Díez Quijada González	28	4	7	Palencia.
396	27	12	1897	D. Joaquín Canela Serrano	28	3	27	Lérida.
397	16	10	1893	D. Antonio Anegón Madrid	28	3	26	Córdoba.
398	31	3	1896	D. Benjamín Moro Gómez	28	3	16	Valladolid.
399	26	7	1898	D. Blas Mariano Mateos Jurado	28	3	5	Sevilla.
400	1	7	1901	D. Vicente Díez Quijada González	28	3	5	Valladolid.
401	8	2	1903	D. Anselmo Martín Troyano	28	3	0	Toledo.
402	4	1	1895	D. Modesto Vázquez Moreno	28	2	17	Málaga.
403	17	11	1903	D. Gabriel Llabrés Gelabert. (Fallecido.)	28	2	17	Baleares.
404	25	7	1888	D. Luis Quiroga Mondelo	28	2	15	Málaga.
405	18	11	1895	D. Juan Gómez Alvarez Blanco	28	2	13	Badajoz.
406	26	3	1892	D. Luis Cano Ramos	28	2	11	Jaén.
407	13	3	1901	D. Federico García Romero	28	2	8	Badajoz.
408	25	7	1898	D. Jaime Miguel Llunch	28	2	2	Alicante.
409	3	11	1901	D. Salvador Santaularia Ortiz	28	1	24	Lérida.
410	21	11	1901	D. Luis Gondra Ozamiz	28	1	21	Vizcaya.
411	15	4	1892	D. Melchor Requejo Arranz	28	1	19	Burgos.
412	25	10	1894	D. Ernesto Gil Sastre	28	1	15	Zaragoza.
413	6	1	1890	D. Melanio Calvo Criado	28	1	9	Valladolid.
414	12	11	1892	D. Manuel López Torres	28	1	7	La Coruña.
415	26	12	1904	D. Marino Suárez Gaspar	28	1	6	Cuenca.
416	8	2	1891	D. Miguel Morey Rosselló. (Fallecido.)	28	1	4	Baleares.
417	21	6	1896	D. Francisco Remón Pastor	28	1	1	Teruel.
418	3	8	1902	D. Luis F. Ortega Mazuecos	28	1	1	Córdoba.
419	10	1	1902	D. Francisco Yélamos Romera	28	1	0	Cádiz.
420	5	3	1891	D. Mariano Cogolludo Bejarano	28	0	29	Toledo.
421	1	6	1890	D. Tomás Llanta Vergés	28	0	24	Gerona.
422	26	8	1891	D. Francisco Barragán Barragán	28	0	24	Sevilla.
423	15	9	1894	D. Idefonso Rodríguez Mena	28	0	20	Cádiz.
424	6	3	1897	D. Julio Justo Roldán González	28	0	19	Segovia.
425	12	3	1887	D. Blas Amorós Llastarri	28	0	14	Lérida.
426	13	8	1894	D. Sebastián Gamundi Mut	28	0	3	Baleares.
427	28	11	1901	D. Manuel Pérez Moreno	28	0	0	Cádiz.
428	12	1	1906	D. Ruperto Martín Frutos	27	11	29	Salamanca.
429	12	4	1900	D. José Gallo Gutiérrez	27	11	23	Burgos.
430	13	8	1895	D. Manuel Velázquez de Castro	27	11	22	Almería.
431	10	8	1900	D. Lorenzo Sicilia Mateo	27	11	21	Burgos.
432	30	11	1896	D. Victoriano Bobo Vega	27	11	15	Zamora.
433	18	9	1902	D. José Benito Rivas	27	11	9	Zaragoza.
434	4	5	1899	D. Sebastián Mestres Tarruell	27	11	6	Tarragona.
435	19	2	1898	D. Antonio Toro Lepe	27	10	23	Huelva.
436	13	8	1887	D. Martín Calero Carpintero	27	9	21	Albacete.
437	17	5	1891	D. Adriano Breña Rubio	27	9	15	Cáceres.
438	10	6	1890	D. Antonio J. Raigón Gómez	27	9	14	Málaga.
439	12	7	1894	D. Juan Francisco Aguado Temprano	27	9	8	Zamora.
440	25	5	1901	D. Juan M.ª Caballero García	27	8	4	Sevilla.
441	25	12	1899	D. Jesús del Valle Irizar	27	7	22	Zaragoza.
442	7	9	1897	D. Enrique Vila Albiñana	27	7	16	Valencia.
443	10	11	1894	D. Felipe Sanz Prieto	27	7	13	Madrid.
444	28	7	1902	D. Luis Vázquez Vázquez	27	7	8	Lugo.
445	6	4	1906	D. Vicente Gascó Remollar	27	7	8	Castellón.
446	17	9	1901	D. José María Moyano Campo	27	6	19	Sevilla.
447	12	1	1894	D. Juan Mir Llambias	27	6	12	Baleares.
448	17	1	1905	D. José Pores Aparici	27	6	1	Castellón.
449	18	6	1898	D. Juan Gómez Martínez	27	6	0	Albacete.
450	9	1	1901	D. Julián Puente de la Maza	27	5	22	Santander.
451	5	5	1895	D. José García Oñate. (Jubilado.)	27	5	16	Soria.
452	17	4	1895	D. Antonio Ruiz de la Fuente	27	5	13	Almería.
453	28	6	1898	D. Pedro Díaz Esteban	27	5	13	Huelva.
454	19	9	1892	D. Rodrigo Gallego González	27	5	11	Cáceres.
455	5	12	1899	D. Isidro Puerto González	27	5	10	Salamanca.
456	6	5	1896	D.ª Purificación González Fernández...	27	5	3	León.
457	6	4	1901	D. Celestino Caballero Cañada	27	5	2	Cuenca.
458	17	5	1886	D. Manuel Fernández Quintana	27	4	21	Lugo.
459	20	4	1902	D. José Heras Bernard	27	4	19	Oviedo.
460	26	11	1895	D. José Angel Velasco Cabezas	27	4	3	Salamanca.
461	11	4	1899	D. Ramón Jansá Guardiola	27	3	8	Tarragona.
462	25	12	1894	D. Pablo J. Román Verdeguer	27	3	0	Valencia.
463	10	9	1906	D. Emiliano Crespo Higes	27	3	0	Soria.
464	7	8	1898	D. Juan Fernández González	27	2	28	Cádiz.
465	31	3	1897	D. Francisco Hermoso Torres	27	2	25	Jaén.
466	21	9	1902	D.ª María Dolores Arnáez Navarro	27	2	24	Toledo.

Número de orden	Fecha de nacimiento			Nombre y apellidos	Servicios computables en el Cuerpo			Provincia de residencia
	D.	M.	A.		A.	M.	D.	
467	15	1	1898	D. Antonio de Jesús Gordillo Díaz	27	2	17	Huelva.
468	18	10	1891	D. Joaquín Cobo García	27	2	14	Granada.
469	12	9	1899	D. Blas Sanz Piñán	27	2	14	León.
470	20	1	1897	D. Francisco Lorenzo Briega	27	2	13	La Coruña.
471	1	4	1903	D. Venancio Arrieta Sodupe	27	2	9	Burgos.
472	25	11	1903	D. José Maldonado Arellano	27	2	8	Navarra.
473	4	4	1887	D. Emilio Crespo Calzada	27	2	6	Cáceres.
474	17	1	1904	D. Antonio Regi Tortosa	27	2	6	Sevilla.
475	20	6	1900	D. Luis del Val Córdón	27	1	26	Navarra.
476	15	10	1903	D. Juan José Miñano Fernández	27	1	25	Albacete.
477	3	11	1886	D. Antonio Hernández González... ..	27	1	14	Santa Cruz Tenerife.
478	30	6	1890	D. Juan Martín Vallverdú	27	1	14	Tarragona.
479	6	11	1899	D. Leonardo Baquero Romero	27	1	6	Zaragoza.
480	11	12	1901	D. Jesús Moure Arteaga	27	1	0	La Coruña.
481	19	3	1897	D. José Zatarain Simón	27	0	24	Salamanca.
482	9	10	1904	D. Evello Carabot de Porras	27	0	24	Oviedo.
483	19	1	1892	D. Germán Muelas Mata	27	0	22	Valladolid.
484	28	4	1899	D. Ramón J. Hernández Cuadro	27	0	22	Valladolid.
485	14	11	1903	D. Miguel Martínez Martínez	27	0	22	Sevilla.
486	7	5	1885	D. Sixto Fernández de Velasco y Alvarez... ..	27	0	21	Burgos.
487	19	8	1898	D. Santos Molinos Martín	27	0	15	Madrid.
488	30	9	1900	D. Joaquín Arcenegui Avevilla	27	0	14	Sevilla.
489	29	9	1895	D. Miguel Medina Marzán	27	0	11	Sevilla.
490	28	3	1900	D. José Manuel Ochoa Vázquez	27	0	10	Cádiz.
491	27	2	1889	D. Basilio del Campo Sobrino	27	0	7	Valladolid.
492	12	10	1889	D. Rafael Liñana Sancho	27	0	4	Valencia.
493	21	9	1885	D. Teófilo Pérez Oveler	27	0	3	Madrid.
494	5	4	1887	D. Fernando Briales Franqueiro	27	0	0	Málaga.
495	20	3	1890	D. Simón de Lecea y de Miguel	27	0	0	Vizcaya.
496	14	1	1899	D. Enrique Solé Gabaldá	27	0	0	Barcelona.
497	19	3	1899	D. Esteban Mira del Olmo	27	0	0	Sevilla.
498	23	11	1899	D. Julián Marín Bilbao	27	0	0	Jaén.
499	20	1	1901	D.ª María García González	27	0	0	León.
500	12	11	1901	D. Juan Páez Carral	27	0	0	Jaén.
501	13	3	1906	D. Eduardo Avendaño Fernández	26	11	29	Santander.
502	19	7	1904	D. Santiago Santos Tárrago	26	11	27	León.
503	13	12	1903	D. Eugenio Serrano Martín	26	11	15	Cáceres.
504	9	1	1900	D. Alfredo Uldemolins Beltrán	26	11	12	Tarragona.
505	18	7	1902	D. Lorenzo Vicente Franqueira	26	11	0	Salamanca.
506	19	1	1902	D. Luis Vigil Tinajas... ..	26	10	27	León.
507	17	4	1903	D. Jesús Mendieta Anta... ..	26	10	22	La Coruña.
508	12	2	1904	D. Juan Ayres Gallego	26	10	22	Orense.
509	8	10	1887	D. Néstor Saro Cano	26	10	16	Navarra.
510	2	10	1904	D. Angel Treviño Ortiz	26	10	15	Logroño.
511	20	9	1902	D. Juan Riera Nicoláu	26	10	14	Baleares.
512	15	2	1890	D. José María Alvarez González	26	10	10	Oviedo.
513	10	4	1894	D. Pedro de la Torre Poyatos	26	10	8	Guadalajara.
514	18	9	1910	D.ª Victorina Clavijo Silverio	26	10	3	Sevilla.
515	7	10	1901	D. Sergio V. Guillén Fernández	26	10	2	Badajoz.
516	20	4	1902	D. José Orozco Orozco	26	10	0	Madrid.
517	1	1	1904	D. Rafael M. Rico Herrero	26	10	0	Ávila.
518	28	7	1902	D. César Puget Riquer	26	9	26	Baleares.
519	16	1	1897	D. Manuel Baltar Santaló	26	9	19	La Coruña.
520	8	11	1894	D. Carlos Acedo Iglesias	26	9	18	Cáceres.
521	8	11	1899	D. Victorino Alonso Carriazo	26	9	5	Burgos.
522	14	3	1897	D. Florentino Martín Martín	26	9	4	Burgos.
523	17	5	1893	D. Pascual Domingo Jimeno Jimeno	26	9	1	Burgos.
524	15	10	1896	D. José Castán Zuluaga	26	9	0	Huesca.
525	21	1	1900	D. Juan Lavigne Gutiérrez	26	9	0	Málaga.
526	28	9	1885	D. Manuel Gutiérrez Pérez. (Jubilado.)	26	8	24	Pontevedra.
527	16	7	1892	D. José María Carbón Mosteiro	26	8	24	Pontevedra.
528	25	7	1902	D.ª Ana García Ruiz	26	8	24	Almería.
529	18	1	1893	D. Juan Villoslada Ávila	26	8	9	Cádiz.
530	17	4	1885	D. José Lavernia Salelles. (Jubilado.)	26	8	8	Valencia.
531	2	3	1892	D. Julián Romero Cano... ..	26	8	5	Badajoz.
532	14	6	1908	D. Jesús Sabada Sola	26	8	0	Navarra.
533	1	12	1902	D. Enrique Rodríguez Rodríguez... ..	26	8	0	Ciudad Real.
534	28	7	1888	D. José A. Pérez Capote	26	7	28	Santa Cruz Tenerife.
535	15	9	1898	D. Fernando Castellano Cerdán	26	7	23	Sevilla.
536	31	1	1903	D. Juan Vallejo Salas	26	7	23	Madrid.
537	31	12	1896	D. Jesús Taberna Ascobereta	26	7	15	Navarra.
538	9	6	1902	D. Luis García Solano	26	7	15	Badajoz.
539	27	9	1888	D. Adolfo Martínez Chicano	26	7	6	Cuenca.
540	4	8	1887	D. Eduardo Lluçia Petitpierre... ..	26	7	4	Barcelona.
541	7	5	1901	D. Pedro Gil García	26	7	4	Albacete.
542	3	4	1904	D. Ismael Eixarch Michavila	26	7	0	Castellón.
543	27	6	1897	D.ª María del Carmen García Lasante	26	6	28	Logroño.
544	1	5	1896	D. Manuel Vicente Conde de Sande	26	6	26	Badajoz.
545	28	8	1903	D. Ramón Alsius Malagelada... ..	26	6	26	Gerona.

Orden de orden	Fecha de nacimiento			Nombre y apellidos	Servicios computables en el Cuerpo			Provincia de residencia
	D.	M.	A.		A.	M.	D.	
546	17	11	1895	D. Fermín Plasencia Wright ...	26	6	16	Cáceres.
547	27	6	1890	D. Alberto Castañeira Alfonso ...	26	6	13	Córdoba.
548	27	6	1903	D. Juan Gayarre Barandiarán ...	26	6	12	Navarra.
549	3	12	1891	D. Antonio Martín Llorente ...	26	6	7	Segovia.
550	23	2	1899	D. Claudio Ramírez López Coronado ...	26	6	2	Toledo.
551	21	4	1904	D. Vidal García García ...	26	6	2	Madrid.
552	22	3	1903	D. Enrique Cortell Cortell ...	26	6	0	Valencia.
553	4	3	1903	D. Fernando García Tofé ...	26	5	28	Badajoz.
554	14	12	1901	D. Arsenio Laso Pañacios ...	26	5	24	Palencia.
555	29	1	1903	D. Francisco C. Bravo Gómez (Fallecido.) ...	26	5	20	Cáceres.
556	21	3	1895	D. Canuto Andrés Corral ...	26	5	19	Zamora.
557	20	9	1887	D. Rafael Rubio Escudero ...	26	5	18	Badajoz.
558	20	10	1902	D. José Millán Meléndez Rico ...	26	5	16	Valladolid.
559	27	11	1900	D. Enrique García Vargas ...	26	4	17	Granada.
560	25	9	1901	D. Amable Mayorga Álvarez ...	26	4	10	Albacete.
561	5	1	1898	D. Pedro Rosique Rosique ...	26	4	6	Madrid.
562	11	10	1901	D. Isaac Jerez Olmedo ...	26	4	5	Jaén.
563	17	3	1892	D. Manuel Solares Lázaro ...	26	4	3	Zaragoza.
564	3	3	1902	D. José González Tallafert ...	26	4	0	Huelva.
565	26	1	1898	D. Juan Yanguas del Castillo ...	26	3	5	Granada.
566	21	11	1892	D. Francisco J. Álvarez de Luna y Contreras ...	26	3	4	Badajoz.
567	2	3	1905	D. Daniel Moscardó López ...	26	3	4	Valencia.
568	1	6	1899	D. Isaías Benítez Tatay ...	26	3	0	Sevilla.
569	2	10	1901	D. Julio Iglesias Solaum ...	26	3	0	Lugo.
570	28	9	1888	D. José Rodríguez Hernández ...	26	2	27	Santa Cruz Tenerife.
571	28	11	1899	D. Felipe Perales Tomás ...	26	2	26	Castellón.
572	10	11	1894	D. Modesto Gómez Salcedo ...	26	2	18	Segovia.
573	12	4	1900	D. Manuel Molina Benítez ...	26	2	17	Córdoba.
574	17	4	1900	D. Gustavo Visiedo Jiménez ...	26	2	11	Tarragona.
575	26	12	1894	D. Amadeo Maristany Casajuana ...	26	1	26	Barcelona.
576	1	1	1903	D. Francisco López García ...	26	1	22	Salamanca.
577	17	4	1901	D. Antonio Luis Gómez ...	26	1	16	Soria.
578	24	8	1901	D. José Gabaldón González ...	26	1	10	Albacete.
579	31	7	1903	D. Tomás Acosta Jiménez ...	26	1	2	Salamanca.
580	25	3	1899	D. José Domínguez de la Fuente ...	26	0	27	Zaragoza.
581	8	11	1905	D. Mariano de Mingo y Fernández ...	26	0	20	Madrid.
582	25	9	1887	D. Antonio Ceballos Martínez ...	26	0	17	Santander.
583	17	3	1891	D. Miguel Agulló Forteza ...	26	0	10	Baleares.
584	25	1	1896	D. Tomás Lora Sáenz ...	26	0	10	Sevilla.
585	16	1	1901	D. Juan F. Temprano Matamoros ...	26	0	9	Castellón.
586	8	1	1890	D. Francisco Díaz Guzmán ...	26	0	5	Toledo.
587	4	10	1896	D. Emilio Sánchez Ferrer ...	26	0	0	Melilla.
588	14	7	1901	D. Arturo Morilla Sánchez ...	26	0	0	Zamora.
589	7	4	1902	D. Domingo Galán Hidalgo ...	26	0	0	Cádiz.
590	13	8	1906	D. Juan Fernández Martínez ...	26	0	0	Córdoba.
591	13	12	1900	D. Fulvia Pino Luna ...	25	11	27	Huelva.
592	18	9	1901	D. José Martín Gil ...	25	11	27	Segovia.
593	19	12	1895	D. José B. Castañeras Tejero ...	25	11	21	La Coruña.
594	22	8	1888	D. José Alvira Lasierra ...	25	11	19	Zaragoza.
595	26	6	1901	D. Angela Arciniega Carnerero ...	25	11	18	Soria.
596	18	7	1892	D. Valentín Alfonso Núñez González ...	25	11	9	León.
597	29	12	1900	D. Santiago Huertas Castaños ...	25	11	4	Cáceres.
598	22	10	1891	D. Juan Antonio Talavera García ...	25	11	0	Albacete.
599	31	1	1890	D. Pedro Rodrigo Contreras ...	25	10	18	Toledo.
600	25	4	1899	D. Francisco Bencomo Hernández ...	25	10	16	Santa Cruz Tenerife.
601	27	11	1901	D. Miguel Dorca Blanch ...	25	10	12	Gerona.
602	18	11	1896	D. Román Blasco Alamán ...	25	10	8	Valencia.
603	8	12	1904	D. Concepción Chavell Moratal ...	25	10	0	Valencia.
604	14	5	1906	D. Daniel Vicente Chocano ...	25	9	15	Cuenca.
605	31	3	1900	D. José Luis Irizar Urcelay ...	25	9	14	Guipúzcoa.
606	31	10	1895	D. Mario Para Alarcón ...	25	8	15	Ciudad Real.
607	1	5	1885	D. Felipe Serra Abril ...	25	8	0	Madrid.
608	25	10	1906	D. Margarita López Gómez ...	25	7	22	Logroño.
609	9	2	1903	D. Fructuosos Martín Gómez ...	25	7	16	Segovia.
610	14	4	1890	D. Luis Nogués Camarasa ...	25	7	11	Barcelona.
611	24	1	1898	D. Carlos Rodríguez Camaño ...	25	7	11	Madrid.
612	20	4	1898	D. Pedro Lloret Papi ...	25	7	4	Valencia.
613	24	6	1906	D. Germán Grangel Gomis ...	25	6	9	Castellón.
614	14	4	1893	D. Alejandro Lozano Hernández Agero ...	25	6	3	Salamanca.
615	6	10	1897	D. Joaquín Giráldez Vallejo ...	25	6	0	Pontevedra.
616	31	7	1903	D. Teófilo León Lillo ...	25	5	29	Córdoba.
617	29	5	1902	D. Francisco Fontes Frias ...	25	5	25	Ciudad Real.
618	29	10	1886	D. Teodoro Doncel Ruiz. (Jubilado.) ...	25	5	23	Palencia.
619	3	4	1893	D. Ricardo Luis de Redín Fernández ...	25	5	9	Navarra.
620	11	8	1900	D. Martín Sayago Sayago ...	25	5	0	Huelva.
621	29	9	1903	D. Cristóbal Sánchez Becerra ...	25	4	22	Sevilla.
622	20	4	1906	D. Remigio Lozano Ruiz ...	25	4	20	Badajoz.
623	9	6	1906	D. Narciso Fors Oliver ...	25	4	2	Gerona.

Número de orden	Fecha de nacimiento			Nombre y apellidos	Servicios computables en el Cuerpo			Provincia de residencia
	D.	M.	A.		A.	M.	D.	
624	5	7	1905	D. José Herranz Estévez	25	3	24	Avila.
625	14	6	1903	D. José Blázquez Muñoz	25	3	16	Jaén.
626	4	4	1906	D. Isidoro Luengo García	25	3	16	Cáceres.
627	25	8	1900	D. Luis Artero Ortega	25	3	12	Valladolid.
628	18	7	1898	D. José Espejo García	25	3	8	Málaga.
629	27	4	1902	D. Antonio Romero Rodrigo	25	3	8	Ciudad Real.
630	9	1	1896	E. Dionisio Peña Broncano	25	3	3	Cáceres.
631	1	2	1893	D. Luis Losada Muñoz	25	3	2	Sevilla.
632	23	2	1904	D. Florencio Vela Arroyo	25	3	1	Segovia.
633	18	4	1894	D. Manuel Antón Arrúe	25	3	0	Guipúzcoa.
634	5	9	1904	D. Ricardo de Pablo Loyola	25	2	24	Logroño.
635	11	8	1903	D. ^a Romana A. Sancho Bonell	25	2	16	Barcelona.
636	24	6	1886	D. Juan Ruesta Marco (Jubilado 25-6-1956)	25	2	15	Cuenca.
637	13	2	1903	F. Celestino Fernández Hernández	25	2	11	Sevilla.
638	17	1	1891	D. Francisco Ramón Biarnés Jordá	25	2	0	Tarragona.
639	24	1	1901	D. Manuel Liébana Luque	25	1	16	Jaén.
640	2	6	1887	D. Anastasio Montalvo Vélez	25	1	0	Toledo.
641	4	10	1899	D. Francisco Fernández Domínguez	25	0	22	Valladolid.
642	27	7	1901	D. Enrique Cano Vázquez	25	0	10	Toledo.
643	29	7	1904	D. Aurelio Sanz Tomás	25	0	7	Zaragoza.
644	9	4	1897	D. Conceso Pascual de la Puente	25	0	6	Burgos.
645	3	11	1891	D. José María López Leal	25	0	4	Murcia.
646	9	12	1894	D. Evaristo de la Fuente Villaescusa	25	0	0	Burgos.
647	2	4	1899	D. ^a Ana Ahumada Fuentes	24	11	28	Jaén.
648	13	1	1900	D. Diego López Morales	24	11	10	Jaén.
649	4	8	1899	D. Jaime F. Giner Fullana	24	11	0	Alicante.
650	19	5	1894	D. Julián de la Puente Vicuña	24	10	8	Zaragoza.
651	7	12	1903	D. José María Ballester Castells	24	10	4	Valencia.
652	23	9	1896	D. Fausto Antonio Bañón Garrido	24	10	0	Murcia.
653	6	5	1903	D. Juan José Gil Guerra	24	9	11	Valladolid.
654	24	8	1906	D. Tomás Ferrer Zurita	24	9	11	Teruel.
655	17	5	1906	D. Saturio Bedoya Rico	24	9	10	Zaragoza.
656	15	8	1905	D. Angel Pérez Regodón	24	9	2	Cáceres.
657	21	7	1901	D. Francisco Gijón Yébenes	24	9	0	Ciudad Real.
658	11	11	1896	D. Pedro Montero Gil Bermejo	24	8	24	Sevilla.
659	9	4	1903	D. Antonio Presa Cortés	24	8	23	Burgos.
660	1	11	1900	D. Santos Iribas Aolz	24	8	15	Navarra.
661	14	3	1902	D. Victoriano Pujadas Boadella	24	8	15	Barcelona.
662	1	2	1913	D. Rafael Tapia Herrero	24	8	14	Toledo.
663	29	7	1905	D. Félix Ballesteros Rodríguez	24	8	13	Segovia.
664	24	1	1903	D. Fernando Hidalgo Murillo	24	8	12	Badajoz.
665	17	8	1899	D. Demingo Rufo Morgado	24	8	2	Cáceres.
666	23	8	1888	D. Adolfo Climent Brotons	24	7	28	Alicante.
667	10	5	1895	D. Rodrigo Rivas Morado	24	7	28	Lugo.
668	15	1	1902	F. Enrique Mayor Matéo	24	7	27	Zamora.
669	28	2	1897	D. Juan Jiménez Pérez	24	7	23	Almería.
670	11	8	1891	D. Gorgonio Barbero García	24	7	14	Badajoz.
671	11	9	1896	D. Antonio Jiménez Alcoba	24	7	13	Granada.
672	17	6	1901	D. Pedro Magenti Chelvi	24	7	13	Valencia.
673	13	7	1907	D. José Cedó Perelló	24	7	8	Tarragona.
674	11	7	1893	D. Taurino Mariano Losa España	24	6	17	Barcelona.
675	16	5	1906	D. Luis Palomeque de Torres	24	6	9	Toledo.
676	31	10	1901	D. Antonio Cortés Cortés	24	6	0	La Coruña.
677	7	1	1904	D. Domingo Casanova Bento	24	6	0	Santa Cruz Tenerife.
678	25	5	1892	D. Ramón Rivera Torres	24	5	29	Badajoz.
679	9	10	1901	F. Marcelino García Lerga	24	5	28	Valencia.
680	13	4	1909	D. Luis Pinilla Olea	24	5	16	Zamora.
681	20	5	1897	D. Fernando Carro Murube	24	5	4	Sevilla.
682	11	3	1903	D. ^a Aurea Osuna Fanjul	24	5	4	Navarra.
683	9	11	1888	D. Francisco Campoamor Penzol	24	5	0	Oviedo.
684	26	8	1901	D. Alvaro López Ruiz	24	4	28	Granada.
685	12	5	1903	D. Jesús Sáez Valderrama	24	4	21	Burgos.
686	5	2	1900	D. Felipe López Andrés	24	4	19	Salamanca.
687	6	9	1898	D. Juan Sauri Vilar	24	4	13	Gerona.
688	1	1	1904	D. Manuel Gómez Segovia	24	4	2	Avila.
689	1	1	1900	D. Hipólito Nazar Velasco	24	4	1	Navarra.
690	15	4	1898	D. Miguel Cascajo Estancia	24	3	28	Sevilla.
691	18	11	1905	D. ^a Gabina Coco Galache	24	3	25	Zamora.
692	14	11	1900	D. Fernando Roig Tortosa	24	3	24	Valencia.
693	22	2	1901	D. Francisco Pavia Redón	24	3	24	Castellón.
694	7	10	1890	D. Salustiano López Jiménez	24	3	22	Guadalajara.
695	23	10	1896	D. Germán Espina Campos	24	3	12	Huelva.
696	7	5	1899	D. Blas Vaz Pérez	24	3	10	Huelva.
697	25	4	1899	D. ^a Erminia Rodríguez Martín	24	2	22	Cáceres.
698	17	9	1904	D. Francisco Fargas Torres	24	2	21	Barcelona.
699	15	3	1899	D. José Fornes Pons	24	2	18	Alicante.
700	19	10	1906	D. Pedro A. Marcellán Abadías	24	2	6	Huesca.
701	6	4	1901	D. Daniel Jarbano Pérez	24	0	28	Salamanca.

Número de orden	Fecha de nacimiento			Nombre y apellidos	Servicios computables en el Cuerpo			Provincia de residencia
	D.	M.	A.		A.	M.	D.	
702	4	8	1902	D. Carmelo Ayuso Gómez	24	0	25	Madrid.
703	8	9	1903	D. Manuel Gómez Ramos y Garde. (Fallecido)	24	0	25	Toledo.
704	23	3	1905	D. Rafael Morant Genovés	24	0	24	Valencia.
705	24	4	1903	D. José Manuel Tomás Escrig	24	0	21	Valencia.
706	15	7	1887	D. José Abad Rodríguez	24	0	13	Almería.
707	8	4	1904	D. Arturo Manzanaro Román	24	0	13	Alicante.
708	20	11	1890	D. Antonio Emilio Varela Rodríguez	24	0	11	Lugo.
709	7	2	1905	D. José Marín Vargas	24	0	2	Sevilla.
710	31	3	1898	D. Romualdo Hermoso Álvarez	24	0	0	Granada.
711	22	6	1899	D. Feliciano López de Uribe y Angulo	24	0	0	Logroño.
712	25	12	1902	D.ª Mercedes Ruiz Marín	24	0	0	Almería.
713	30	12	1905	D. Froilán Albacete Segura	24	0	0	Jaén.
714	29	8	1908	D. José María Elio Membrado	23	11	26	Soria.
715	26	6	1898	D. Fernando Távira Muñoz	23	11	24	Madrid.
716	5	12	1899	D. Ramón Turrientes Miguel	23	11	20	Madrid.
717	15	2	1902	D. Alejo Albiñá Astaburuaga	23	11	18	Guipúzcoa.
718	4	6	1885	D. Francisco Martín García	23	11	16	Guipúzcoa.
719	22	11	1888	D. Cecilio Fernández Fernández	23	11	16	Santa Cruz Tenerife.
720	28	3	1896	D. Ruperto García de Vinuesa y Rodríguez	23	11	14	Huelva.
721	27	6	1895	D. Marcial Z. Gil Sotelo	23	11	12	Madrid.
722	28	12	1892	D. Mariano Homs Teixidor	23	11	6	Barcelona.
723	25	12	1889	D.ª Enriqueta Bertrán de Lis y Sánchez de Aguilar	23	11	5	Santa Cruz Tenerife.
724	26	7	1888	D. Francisco López García	23	11	4	Oviedo.
725	28	4	1885	D. José Domenech Amposta	23	10	25	Tarragona.
726	5	10	1901	D. Francisco Echavarrí Muñoz	23	10	23	Cáceres.
727	16	10	1908	D.ª Modesta Costas González	23	10	22	Pontevedra.
728	11	8	1905	D. Vicente Ibáñez Baguena	23	9	25	Valencia.
729	19	10	1904	D. Rafael Vicente Ibáñez	23	9	20	Valencia.
730	21	3	1906	D. Benito Martínez García	23	8	29	Madrid.
731	27	10	1896	D. Vicente Sanz Almarza	23	8	28	Soria.
732	21	11	1904	D. Antonio Albesa Sanz	23	7	29	Zaragoza.
733	5	2	1908	D. Nicolás Díez de la Cortina Enriquez	23	7	22	Sevilla.
734	24	12	1888	D. Mario Huerta Stern	23	7	21	Soria.
735	15	12	1906	D.ª Celiána Cano Solana	23	7	3	Ávila.
736	1	11	1904	D. Matías Sanfélix Estévez	23	7	0	Badajoz.
737	5	1	1887	D. Eduardo Alonso González	23	6	29	León.
738	23	7	1901	D. José María Cobos Escibano	23	6	27	Zaragoza.
739	26	6	1911	D. Francisco Martínez Cernuda	23	6	22	Zaragoza.
740	25	5	1899	D.ª Adelina Fons Díaz	23	6	17	Alicante.
741	3	4	1898	D. Laureano Nebot Peris	23	6	12	Santa Cruz Tenerife.
742	16	8	1902	D. Moisés del Amor Marsilla	23	6	0	Murcia.
743	29	7	1892	D. Luis Cabello de Alba Martínez	23	5	27	Córdoba.
744	25	2	1899	D. Félix E. Asensio Navarrete	23	5	26	Córdoba.
745	4	2	1902	D. Alfonso Alonso Murillo	23	5	20	Sevilla.
746	8	8	1886	D. Ciriaco Perlado Frege. (Jubilado 8-6-1956.)	23	5	11	Segovia.
747	5	6	1897	D. Fernando Lillo Hernández	23	5	11	Alicante.
748	20	5	1907	D. José Barios Mayals	23	5	0	Lerida.
749	13	1	1910	D. Carmelo Frutos González	23	4	23	Ávila.
750	13	3	1907	D. Aureliano Chico Pérez de Colosía	23	4	22	Cáceres.
751	24	8	1901	D. Manuel Sabater Carol	23	4	21	Tarragona.
752	21	6	1909	D. Juan José Torres Domínguez	23	4	21	Ávila.
753	12	11	1892	D. Diego Aranaz Beruete	23	4	17	Navarra.
754	4	9	1904	D. José García Lirola	23	4	11	Almería.
755	1	12	1903	D. Casiano Deulofeu Salleras	23	4	10	Gerona.
756	13	7	1906	D. Emiliano Ramos Jiménez	23	4	5	Salamanca.
757	27	11	1907	D. José Romero Martínez	23	3	23	Huelva.
758	2	10	1899	D. Miguel Rodríguez Lara	23	3	13	Málaga.
759	19	9	1903	D. Elías Álvarez Galeano	23	3	13	Cáceres.
760	11	10	1904	D. Julián Sánchez Rodríguez	23	3	13	Ciudad Real.
761	28	8	1904	D. Agustín Anuarbe García	23	3	11	Santander.
762	28	2	1904	D. Francisco Sánchez López	23	3	5	Málaga.
763	4	11	1887	D. Manuel Moyano Espejo	23	2	21	Málaga.
764	29	10	1896	D. José Alcántara Macías	23	3	19	Badajoz.
765	21	7	1899	D. Julio Castellano Rubio	23	2	19	Badajoz.
766	6	7	1904	D.ª Justa Bermejo Gómez	23	2	19	Badajoz.
767	18	7	1904	D. Enrique Azepeitia Escolá	23	3	13	Ávila.
768	7	9	1904	D. Glodoaldo Marcilla González	23	2	5	Albacete.
769	27	10	1909	D. Jesús Bustamante Sañudo	23	2	0	Burgos.
770	3	7	1900	D. Juan Villaespesa García	23	1	29	Granada.
771	23	1	1891	D. Juan Bautista Espasa Muiet	23	1	23	Valencia.
772	29	9	1899	D. Miguel Gil Galindez	23	1	21	Madrid.
773	5	12	1897	D. Domingo Prieto Villacorta	23	1	9	Madrid.
774	22	5	1904	D.ª Julia Coello Gallardo	23	1	0	Ciudad Real.
775	11	2	1894	D. Luis Casanova Ramos	23	0	26	Valencia.
776	1	12	1901	D. Andrés Díez-Verano	23	0	25	Sevilla.
777	30	5	1906	D. Francisco Giménez Fernández	23	0	22	Almería.
778	6	4	1896	D. Joaquín Mata Dalmáu	23	0	18	Barcelona.
779	22	11	1904	D. Francisco Rosado Ojalvo	23	0	12	Cáceres.
780	9	11	1900	D. Serafin Mendoza Muñoz	23	0	5	Badajoz.

Número de orden	Fecha de nacimiento			Nombre y apellidos	Servicios computables en el Cuerpo			Provincia de residencia
	D.	M.	A.		A.	M.	D.	
781	20	10	1902	D.ª María Rubio Calvo	23	0	0	Cuenca.
782	9	5	1900	D. Francisco López Vázquez	22	11	29	La Coruña.
783	27	9	1890	D. Rosendo Puigvert Estrach	22	11	28	Barcelona.
784	22	8	1908	D.ª Isabel Llombart Torres	22	11	22	Castellón.
785	18	8	1906	D. Manuel Polo Fuertes	22	11	11	Teruel.
786	24	8	1907	D.ª Ana Bonet Mas	22	11	0	Barcelona.
787	25	10	1905	D. Antonio García Egea	22	10	26	Granada.
788	27	9	1902	D. Antonio Grau Mora	22	10	24	Alicante.
789	18	7	1905	D. Luis Romero Encinas	22	10	22	Sevilla.
790	4	9	1906	D. Juan Bautista Castillo Res	22	10	22	Valencia.
791	21	7	1900	D.ª Encarnación Matas Torrijos	22	10	21	Cuenca.
792	16	2	1896	D. Luis Oliete Novella	22	10	20	Zaragoza.
793	23	3	1900	D. Rafael Rivas Serrano	22	10	13	Córdoba.
794	25	5	1910	D. Ismael Boronat Gil	22	10	13	Valencia.
795	25	5	1911	D. Adelmo Grande Felipe	22	10	13	Cáceres.
796	17	5	1909	D. Matías Robla Contreras	22	10	12	León.
797	5	11	1903	D.ª Piedad Moro García	22	10	11	León.
798	20	3	1897	D. José Mazo Ortega	22	10	10	Zamora.
799	17	7	1898	D. Enrique Manresa Mora	22	10	2	Alicante.
800	13	1	1902	D. Ricardo Mías Codina	22	10	2	Lérida.
801	27	4	1904	D. Pedro J. Arias Martínez Ribó.	22	10	0	Granada.
802	24	1	1909	D. Ezequiel Yuste Gómez	22	9	25	Teruel.
803	26	3	1888	D. Rodrigo Hebrero García	22	9	21	Palencia.
804	25	4	1904	D. Luis Cardona Prado	22	9	18	Madrid.
805	10	4	1903	D. Domingo Falcó Baldellou	22	9	14	Castellón.
806	20	11	1904	D.ª Caridad Rodríguez Escribano	22	9	14	Toledo.
807	28	11	1903	D.ª María Joaquina Salvador Pascual	22	9	13	Teruel.
808	19	3	1895	D. José Sánchez Hernández	22	9	0	Murcia.
809	27	6	1899	D. Mariano de Cospedal Bautista	22	9	0	Jaén.
810	13	8	1895	D. Juan José Izquierdo Jiménez	22	8	29	Soria.
811	7	3	1900	D. Juan Izquier Monagas	22	8	28	Las Palmas.
812	24	11	1902	D. Jacinto Martínez-Herrera Martínez-Herrera	22	8	27	Cuenca.
813	26	11	1910	D. Lucas Guillén Briones	22	8	26	Jaén.
814	23	7	1908	D. José Grau Linares	22	8	23	Valencia.
815	9	1	1887	D. Juan A. Muñoz Ortega	22	8	19	Jaén.
816	16	8	1901	D. Miguel Santandreu Ramonell	22	8	9	Baleares.
817	29	6	1906	D. Andrés Mut Maestre	22	8	8	Alicante.
818	29	5	1897	D. Jerónimo Hernández Cordero	22	8	6	Baleares.
819	7	10	1901	D. Francisco López Aguado. (Fallecido.)	22	8	3	Zamora.
820	4	12	1910	D. Manuel Fiestas Contreras	22	8	3	Córdoba.
821	4	10	1907	D. Francisco Llinas Barceló	22	8	0	Málaga.
822	12	1	1906	D. Manuel Rivero Iñiguez	22	7	29	Cáceres.
823	30	4	1900	D. Antonio Fernández Campo	22	7	23	Orense.
824	8	4	1906	D. Generoso Gimeno Franco	22	7	21	Zaragoza.
825	6	2	1898	D. Antonio Taboada Roca	22	7	17	La Coruña.
826	26	8	1894	D. Joaquín Saavedra Carril	22	7	16	La Coruña.
827	8	8	1893	D. Pedro Planas Figa	22	7	0	Gerona.
828	20	3	1894	D. José María Morales López	22	7	0	Guipúzcoa.
829	14	12	1906	D. Isabelo Muñoz Aguilar	22	7	0	Huelva.
830	27	7	1900	D. Joaquín Torrents Pueyo	22	6	23	Huesca.
831	9	1	1898	D. Pedro Sama Quintanilla. (Fallecido.)	22	6	22	Badajoz.
832	11	1	1906	D. Lucas Izquierdo García	22	6	21	Valladolid.
833	19	3	1901	D. José A. Nuño Cañadas	22	6	20	Ciudad Real.
834	19	8	1905	D. Julio Ortega Mazuecos	22	6	20	Sevilla.
835	21	2	1892	D. Félix Colls Castañeda	22	6	16	Logroño.
836	18	12	1898	D. Mariano Codorniu Quevedo	22	6	15	Las Palmas.
837	2	4	1894	D. Félix San Miguel Torres	22	6	5	Albacete.
838	19	3	1904	D. José Pagola Franco	22	6	2	Logroño.
839	21	4	1905	D. Honorio Sanz Gonzalo	22	6	0	Soria.
840	20	12	1907	D. Luis Cardona Gómez	22	6	0	Granada.
841	21	3	1895	D. Jesús Martínez García	22	5	29	Murcia.
842	25	2	1902	D. Pedro Palacios Pérez	22	5	29	Huelva.
843	18	11	1907	D. José Marín Monroy	22	5	25	Sevilla.
844	28	4	1906	D. José Ferrari Zamorano	22	5	22	Segovia.
845	14	3	1903	D. José María Manzanares del Río	22	5	21	Logroño.
846	21	8	1885	D. Joaquín García Mayor	22	5	18	Salamanca.
847	20	5	1908	D. Jorge Zaón García	22	5	11	Valencia.
848	25	4	1902	D. Nazario Díaz López	22	5	4	Madrid.
849	14	6	1892	D. Félix Blanco García	22	5	3	Palencia.
850	25	11	1903	D.ª Benita Alcalde Palomares	22	5	1	Cuenca.
851	1	12	1900	D. Manuel Carrasco Romero	22	5	0	Badajoz.
852	25	6	1901	D. Francisco Piñar Pantaleón	22	5	0	Jaén.
853	25	5	1905	D. Manuel Paracela Camacho	22	5	0	Huelva.
854	5	2	1889	D. Rogelio Iñigo Rodríguez	22	4	27	Salamanca.
855	10	9	1904	D. Hilario Sevilla Camino	22	4	25	Jaén.
856	29	3	1896	D. Pablo Martínez de la Torre	22	4	24	Jaén.
857	5	5	1908	D.ª Julia Genovés Prats	22	4	23	Valencia.
858	27	2	1899	D. Alejandro Martín Ayala	22	4	21	Valladolid.
859	3	3	1900	D. José Díaz Calderón	22	4	21	Badajoz.

Número de orden	Fecha de nacimiento			Nombre y apellidos	Servicios computables en el Cuerpo			Provincia de residencia
	D.	M.	A.		A.	M.	D.	
860	26	8	1908	D. Jesús Arenal Sanz	22	4	21	Segovia.
861	1	2	1894	D. Cecilio Leovigildo Rodrigo la Peña	22	4	13	Soria.
862	12	1	1892	D. Benito Arnáu Maorad	22	4	2	Valencia.
863	19	12	1892	D. José A. Saura Ballesta	22	4	0	Murcia.
864	15	8	1904	D. Ciselio Pastrana Criado	22	3	27	León.
865	14	5	1908	D. Daniel Ferrandis Blat	22	3	23	Valencia.
866	27	5	1907	D. Francisco Collazos Collazos	22	3	18	Cáceres.
867	3	11	1906	D. Luis Suárez Alemán	22	3	15	Las Palmas.
868	2	4	1908	D.ª Josefa María González Fernández	22	3	15	Lugo.
869	18	7	1907	D. Carmelo Flores Hernández	22	3	7	Las Palmas.
870	18	1	1911	D. Sebastián Bautista Tirado	22	3	7	Jaén.
871	7	11	1903	D. Emilio Fernández Gordón	22	3	5	León.
872	9	4	1910	D. Manuel Rubio García	22	3	4	Albacete.
873	27	10	1904	D.ª María del Pino Suárez López	22	3	0	Las Palmas.
874	24	11	1897	D. Virgilio Barrigón Alvarez (Jubilado.)	22	2	26	Valencia.
875	23	3	1903	D. Angel Méndez Villamil	22	2	24	Oviedo.
876	1	9	1889	D. Angel Ballester Tormo	22	2	23	Valencia.
877	22	7	1903	D. Antonio Yago Ortega	22	2	16	Murcia.
878	19	9	1903	D. Antonio Caballero Puche	22	2	16	Ciudad Real.
879	15	11	1906	D.ª Eugenia Adela Cabañas Cabeza	22	2	14	Cuenca.
880	11	3	1897	D. Aurelio González Martín Rubio	22	2	10	Toledo.
881	14	10	1890	D. José María Falcó Plou	22	2	9	Zaragoza.
882	25	8	1893	D. Luis Sánchez Caparrós	22	2	7	Murcia.
883	2	6	1904	D. Bonifacio García Bilbao	22	2	7	Madrid.
884	27	10	1900	D.ª Trinidad García Abad	22	2	6	Almería.
885	16	11	1902	D. Juan Francisco Sánchez Serrano	22	2	5	Jaén.
886	24	6	1906	D. Modesto García López	22	2	5	Toledo.
887	8	1	1907	D. Luis Navarro Monforte	22	2	2	Valencia.
888	30	10	1909	D.ª Amparo Hernández Moreno	22	2	2	Soria.
889	3	8	1903	D.ª Consuelo Gómez Pérez	22	2	0	Córdoba.
890	7	2	1911	D. José Villafranca Melgar	22	2	0	Córdoba.
891	21	9	1885	D. Adolfo Gutiérrez Pérez	22	1	21	Granada.
892	21	3	1894	D. Aurelio Chamorro Sola	22	1	21	Granada.
893	4	2	1898	D. Manuel Carballido Gómez	22	1	21	Sevilla.
894	23	2	1907	D.ª Angustias Rodríguez García	22	1	21	Granada.
895	15	9	1899	D. Alberto de Mata Alonso	22	1	20	León.
896	9	6	1891	D. José Ricardo Sánchez Gómez	22	1	19	Huelva.
897	16	10	1894	D. Luis López García	22	1	10	Cuenca.
898	13	12	1897	D. Felipe Castro Castro	22	1	6	Córdoba.
899	15	1	1901	D. José Rivas Ortiz	22	1	5	Sevilla.
900	29	3	1903	D. Angel Juan Portela Pardo	22	1	3	Madrid.
901	6	3	1896	D. Pedro Bousinett Garay	22	0	20	Guadalajara.
902	2	10	1889	D. Diego Angel Arenas Luenso	22	0	19	Segovia.
903	18	3	1897	D. Tomás Coello Gallardo	22	0	15	Ciudad Real.
904	13	10	1900	D.ª María Josefa Cruz Hernández	22	0	10	Córdoba.
905	2	8	1907	D. Ricardo Fernández y Suárez Bárcena	22	0	4	Badajoz.
906	29	6	1910	D. Pedro Somalo Rodríguez	22	0	2	Guadalajara.
907	26	4	1903	D. Miguel Ruiz García	22	0	0	Guadalajara.
908	11	7	1908	D. Juan Gallisá Amposta. (O D. 18-6-1957, causa baja.)	22	0	0	Tarragona.
909	25	2	1896	D. Manuel Sabater Martí	21	11	9	Tarragona.
910	4	12	1899	D. Félix Zaragoza Carneros	21	11	8	Toledo.
911	16	7	1894	D. Faustino Fuertes Fernández	21	11	0	Oviedo.
912	21	10	1900	D. Lucas Yagüe Delgado	21	11	0	Oviedo.
913	17	11	1894	D.ª Antonia Tomás Ramírez	21	10	20	Albacete.
914	1	7	1907	D. José María Millmolle Rivera	21	10	14	Santander.
915	2	4	1901	D. Miguel Torres Salcedo	21	10	13	Madrid.
916	3	10	1902	D. Ramón Gerardo Cortés Gamarra	21	10	13	Soria.
917	28	5	1906	D. Fernando Arroyo Fernández	21	10	10	Ciudad Real.
918	29	11	1905	D. Miguel Navarrete Mejía	21	10	9	Almería.
919	4	8	1886	D. José Guzmán Pérez Pérez	21	9	29	Santa Cruz Tenerife.
920	4	6	1909	D. Valentín Antón Ballano	21	9	22	Soria.
921	27	9	1903	D. Antonio Salazar de Diego	21	9	16	Cuenca.
922	10	4	1900	D. Alberto Alvarez Hernández	21	9	15	Salamanca.
923	4	5	1901	D. Joaquín Ipiéns Lacasa	21	9	0	Valencia.
924	24	4	1906	D. José Joaquín Lozano Pérez	21	8	8	Ciudad Real.
925	12	10	1888	D. José María Mendoza López (Fallecido.)	21	8	1	Toledo.
926	4	5	1907	D. Fortunato Martín García	21	8	0	Valladolid.
927	25	12	1907	D. Jesús Hernández Zunuzegui	21	8	0	Badajoz.
928	6	9	1901	D. Fernando García Herrera García de la Re- guera	21	7	21	Málaga.
929	18	5	1910	D. Vicente Boso Pascual	21	7	21	Valencia.
930	19	3	1898	D. José Ramón Sanchis	21	7	15	Valencia.
931	1	3	1908	D. José Alperá Manuel	21	7	14	Valencia.
932	28	7	1899	D. Pedro Pulgar Nogal	21	7	5	Santander.
933	28	4	1902	D. Romualdo Sánchez Bejarano	21	7	4	Cáceres.
934	20	3	1911	D.ª María de los Remedios Gutiérrez Martínez	21	7	2	Segovia.
935	1	4	1897	D. Sebastián Mogollón Mogollón	21	6	27	Cáceres.
936	13	2	1904	D. Marcelino Rodríguez Fernández	21	6	26	Salamanca.

Número de orden	Fecha de nacimiento			Nombre y apellidos	Servicios computables en el Cuerpo			Provincia de residencia
	D.	M.	A.		A.	M.	D.	
937	10	3	1908	D. Enrique Luis Rueda Lara	21	6	24	Córdoba.
938	16	1	1907	D. Miguel Picornell Gornals	21	6	20	Baleares.
939	13	6	1903	D. Enrique Gómez Torres	21	6	19	Jaén.
940	10	1	1900	D. Vicente Ramos Pizarro	21	6	18	Huelva.
941	20	6	1906	D. Fernando de la Fuente Gómez	21	6	16	Zamora.
942	22	1	1904	D. Francisco de P. Trujillo Santos	21	6	10	Cádiz.
943	23	7	1891	D. José Corrales Ruiz-Conde	21	6	8	Jaén.
944	11	1	1903	D. Francisco Santiago Sampelayo	21	6	8	Jaén.
945	24	9	1903	D. Rafael Moreno de Linart. (Fallecido.)	21	6	7	Murcia.
946	26	8	1911	D. Rufino Fernández-Abascal Fernández	21	6	7	Santander.
947	10	3	1894	D. Tomás Martínez del Castillo	21	6	5	Guadalajara.
948	17	11	1898	D. Juan Font Hurtado. (Fallecido 3-6-1955.)	21	6	3	Tarragona.
949	17	8	1897	D. Bernardo López Rodríguez	21	5	22	Zamora.
950	7	10	1907	D. Gregorio Rapado Pozas	21	5	18	Santander.
951	23	3	1906	D. Aureliano Virgós Pintós	21	5	17	Pontevedra.
952	24	11	1892	D. Fernando Moya Campos	21	5	15	Almería.
953	25	5	1901	D. Ernesto Blach Folch	21	5	14	Valencia.
954	10	11	1901	D. José Marqués Gil	21	5	13	Valencia.
955	15	8	1906	D. Felipe Hidalgo Cadenas	21	5	7	León.
956	12	6	1891	D. Salustiano Torres Redondo	21	5	4	Palencia.
957	24	2	1908	D. Ezequiel Cuevas Felipe	21	5	0	Santa Cruz Tenerife.
958	13	5	1911	D. José Singla Morera	21	5	0	Barcelona.
959	15	6	1905	D. José Robledo Borrego	21	4	26	Málaga.
960	31	3	1905	D. Amós Toledano Molinero	21	4	8	Ciudad Real.
961	9	12	1888	D. Siro Astudillo Calvo	21	4	3	Zamora.
962	31	10	1885	D. Nemesio Garrido Sánchez	21	4	0	Sevilla.
963	23	10	1902	D. Germán Bermejo Vidarte	21	3	21	Cáceres.
964	27	3	1904	D. Juan José Visier Morgón	21	3	21	Cuenca.
965	3	9	1912	D.ª Teresa García Fernández Castañón	21	3	20	Oviedo.
966	12	5	1908	D. Juan González Unzalu	21	3	7	Navarra.
967	22	2	1900	D. Ladislao Palma Baréns	21	3	6	Granada.
968	10	8	1911	D. Ildelfonso Lampreavea Blasco	21	2	29	Navarra.
969	5	7	1891	D. Manuel Moas Mariño	21	2	17	La Coruña.
970	6	3	1907	D.ª María Mercedes Picón Hernández	21	2	17	Avila.
971	21	12	1891	D. Julio Gómez Ferrán	21	2	12	Zaragoza.
972	24	6	1911	D. Juan Bautista Mucientes Tovar	21	2	2	Valladolid.
973	25	6	1900	D. Guillermo Marín Castillo	21	1	18	Jaén.
974	2	3	1909	D. José Ruiz Martín	21	1	15	Granada.
975	7	4	1904	D. Francisco Sastre Sendra	21	1	13	Valencia.
976	10	5	1905	D. José María Vanrell Méndez	21	1	5	Huesca.
977	8	9	1904	D. José María Morales Porras	21	1	0	Córdoba.
978	20	9	1906	D. José Escrivá Sebastia	21	0	25	Valencia.
979	18	1	1907	D. Antonio Vinuesa Martín	21	0	25	Avila.
980	19	10	1907	D. Francisco Martín Pascual	21	0	23	Salamanca.
981	27	2	1904	D. Emilio Soria Córdoba	21	0	20	Soria.
982	23	9	1904	D. Julián Sánchez Malo	21	0	15	Teruel.
983	29	8	1903	D. Antonio Zarza Vázquez	21	0	6	Huelva.
984	4	11	1891	D. Miguel Pérez Villatoro	20	11	29	Toledo.
985	28	12	1910	D.ª Aurelia Almarza Escorial	20	11	29	Segovia.
986	18	2	1905	D. José María Lacasa Portas	20	11	28	Huesca.
987	23	11	1893	D. Francisco Pastor Orta	20	11	27	Almería.
988	1	1	1889	D. Manuel Biscarret Roda	20	11	19	Guipúzcoa.
989	19	11	1906	D. César García Curleses	20	11	18	León.
990	6	1	1907	D. Ovidio Marcos Pardo	20	11	18	León.
991	17	6	1900	D. Joaquín Solves Domínguez. (Fallecido.)	20	11	11	Alicante.
992	22	4	1897	D. Fortunato Salvador Díez	20	11	7	Palencia.
993	8	7	1900	D. Baltasar Muros Santos	20	11	7	Toledo.
994	19	2	1906	D. Conrado Castellanos Moset	20	11	7	Cuenca.
995	7	10	1911	D. Abilía Miralles Segarra	20	11	5	Castellón.
996	10	1	1906	D.ª Rosario Carabajo Oterino	20	11	0	Zamora.
997	6	6	1908	D. Artemio Payá Rico	20	11	0	Alicante.
998	18	8	1909	D. Rodrigo Fernández Bellido	20	11	0	Córdoba.
999	21	8	1909	D. José Cano Cano	20	11	0	Alicante.
1.000	11	3	1912	D.ª Angela Sanguesa Gutiérrez	20	10	20	Valencia.
1.001	25	1	1898	D. Vicente Fajari Perales	20	10	19	Valencia.
1.002	18	3	1904	D. Francisco Matías Marcos Sánchez	20	10	19	Jaén.
1.003	2	4	1904	D. Manuel Serentillí Sanz	20	10	13	Barcelona.
1.004	10	8	1888	D. Valentín Ruiz Fernández	20	10	7	Alicante.
1.005	25	6	1894	D. Juan Artigues Pou	20	10	4	Baleares.
1.006	3	10	1901	D. Pedro Vicente González	20	10	4	Toledo.
1.007	26	11	1908	D.ª Josefa López-Bailo Andiano	20	10	4	Navarra.
1.008	18	5	1893	D. José Ruiz Santella	20	10	0	Granada.
1.009	6	3	1909	D. Miguel Secall Perera	20	10	0	Tarragona.
1.010	13	1	1895	D. Gumersindo Cillero Alonso	20	9	28	Lugo.
1.011	15	9	1890	D. Ramón de Castro Guerra	20	9	16	Palencia.
1.012	20	7	1899	D. Jerónimo Cuadrado Castillo	20	9	9	Oviedo.
1.013	29	5	1903	D. Máximo García Andino	20	9	4	Burgos.
1.014	29	10	1898	D. Alfonso Guevara Albarracín	20	9	1	Almería.
1.015	24	6	1907	D. Miguel Morales Cortés	20	9	0	Zaragoza.

Número de orden	Fecha de nacimiento			Nombre y apellidos	Servicios computables en el Cuerpo			Provincia de residencia
	D.	M.	A.		A.	M.	D.	
1.016	5	10	1885	D. Evelio Gómez Serranillos Lázaro	20	8	28	Toledo.
1.017	8	11	1901	D. José Jerez García	20	8	22	Córdoba.
1.018	29	10	1908	D. Rosendo Fernández Baldor Rivera	20	8	21	Santander.
1.019	3	9	1904	D. José Martínez Sicilia	20	8	20	Almería.
1.020	6	8	1897	D. Juan Matas Grimalt	20	8	17	Baleares.
1.021	24	9	1904	D. Octavio Pons Navarro	20	8	15	Barcelona.
1.022	15	6	1903	D. Baltasar Cano Royo	20	8	14	Zaragoza.
1.023	24	3	1908	D. Francisco Roger Rubio	28	8	0	Valencia.
1.024	10	11	1911	D. Joaquín Andrade Alvarez	20	7	29	Cádiz.
1.025	28	5	1896	D. Luciano Méndez Borge. (Fallecido.)	20	7	27	Palencia.
1.026	4	3	1903	D. Teófilo Rubio Pérez	20	7	24	Palencia.
1.027	16	6	1900	D. José Luis Bellido Martín	20	7	17	Salamanca.
1.028	9	8	1905	D. Pedro Limiñana López	20	7	13	Las Palmas.
1.029	16	6	1901	D. Francisco Arencibia Cabrera	20	7	11	Las Palmas.
1.030	6	4	1901	D. Trifón Lamas Quesada	20	7	6	Madrid.
1.031	15	8	1902	D. Andrés Hidalgo Segura	20	7	5	Jaén.
1.032	5	11	1906	D. Fernando Hurtado Cobos	20	7	0	Badajoz.
1.033	24	1	1910	D. Leopoldo Calderón Hernández	20	7	0	Valladolid.
1.034	12	7	1910	D. Juan Zabaleta Bericúa	20	7	0	Guipúzcoa.
1.035	24	11	1905	D. Manuel Castro García	20	6	25	La Coruña.
1.036	13	1	1905	D. Antonio Montero Alcalá-Galiano	20	6	19	Guadalajara.
1.037	12	6	1909	D. Onofre Paradina López	20	6	17	Avila.
1.038	7	12	1905	D. Teodoro Esteban Pinto	20	6	10	Burgos.
1.039	6	6	1893	D. José Peña Sánchez	20	6	7	Toledo.
1.040	17	2	1899	D. Antonio Vera García	20	6	0	Málaga.
1.041	18	2	1906	D. Juan Betriu Gibert	20	6	0	Barcelona.
1.042	8	12	1910	D. Federico López Verde	20	6	0	Guadalajara.
1.043	24	7	1911	D. Francisco Magdalena Viñes	20	5	28	Zaragoza.
1.044	15	8	1908	D. Luis Martínez Herrera	20	5	27	Alicante.
1.045	16	7	1902	D. Angel San Miguel Alvarez	20	5	25	Madrid.
1.046	10	8	1910	D. Rufino Escribano Pérez	20	5	23	Logroño.
1.047	5	6	1906	D. Luis Ganuza Franco	20	5	5	Huesca.
1.048	26	3	1897	D. Fernando Gómez Lafuente	20	4	20	Zaragoza.
1.049	9	6	1894	D. Ramón Mira Alvarez	20	4	10	Burgos.
1.050	9	6	1893	D. Ernesto García Campos	20	4	9	Madrid.
1.051	23	6	1908	D. Juan Gómez Tornero	20	4	9	Huelva.
1.052	4	1	1909	D. José Navarro Sánchez	20	4	8	Granada.
1.053	27	2	1906	D. Vicente Martínez Piqueras	20	4	7	Madrid.
1.054	18	3	1888	D. Esteban Llorente Giménez	20	4	0	Valencia.
1.055	5	7	1903	D. Fermín Alvarez Osés	20	3	20	Navarra.
1.056	6	12	1904	D. Ramón Peleitero Pazos	20	3	16	Pontevedra.
1.057	8	2	1906	D. José Soriano Hernández	20	3	4	Alicante.
1.058	9	4	1890	D. Augusto Cela Diaz-Maroto	20	3	0	León.
1.059	29	12	1896	D. Pedro Galera Soler	20	2	26	Murcia.
1.060	28	1	1902	D. Manuel Ruiz Rodriguez	20	2	25	Málaga.
1.061	15	12	1903	D. Diego Membrilla Labrador	20	2	24	Granada.
1.062	5	6	1894	D. José Sagristá Estruch	20	2	22	Barcelona.
1.063	12	2	1890	D. Carlos Torres Pérez	20	2	20	Zaragoza.
1.064	5	7	1907	D. Antonio Claveria Roche	20	2	14	Zaragoza.
1.065	8	1	1908	D. Manuel Marin Sánchez	20	2	11	Sevilla.
1.066	24	9	1909	D.ª Carlota Pomares Moya	20	2	10	Murcia.
1.067	7	5	1909	D. Pedro Ramón Escribano Perez	20	2	6	Madrid.
1.068	14	10	1899	D. Rafael Loste Bardaji	20	1	29	Huesca.
1.069	4	10	1904	D. Amando Martínez Miguel	20	1	19	Palencia.
1.070	28	10	1908	D.ª Auria Cardero García	20	1	12	Burgos.
1.071	20	4	1906	D. Víctor Honorino Sagardoy Allo	20	1	6	Navarra.
1.072	26	6	1910	D. Juan J. Fernández Muñoz	20	0	26	Cáceres.
1.073	16	11	1905	D. Manuel Quijada Alcázar	20	0	25	Albacete.
1.074	30	5	1908	D. Fernando Hernandez Agud	20	0	24	Castellón.
1.075	26	8	1913	D. Alberto García Reina	20	0	13	Albacete.
1.076	23	5	1911	D. Juan Pérez García	20	0	10	Valencia.
1.077	18	10	1910	D. Jullán Mungira Villanueva	20	0	9	Valladolid.
1.078	26	2	1898	D. Luis Gimeno Pla	20	0	8	Castellón.
1.079	10	3	1892	D. Cornelio Marín Pitarch	20	0	5	Castellón.
1.080	2	11	1902	D.ª Amelia Ibáñez Navarro	20	0	2	Granada.
1.081	4	2	1903	D. Salustiano Campos Dorador	20	0	2	Almería.
1.082	4	10	1911	D.ª María de los Angeles Torres García	20	0	2	Zaragoza.
1.083	11	11	1908	D. Gonzalo Fernández Miguélez	20	0	0	León.
1.084	20	8	1911	D. Joaquín Latova Amo	20	0	0	Guadalajara.
1.085	7	7	1913	D.ª María Riera Gabriel	20	0	0	Baleares.
1.086	24	5	1906	D. Joaquín de Domingo Tarrasa	19	11	27	Zaragoza.
1.087	27	2	1885	D. Luis González Fariña	19	11	26	La Coruña.
1.088	10	12	1885	D. Miguel Colina Puyol. (Jubilado.)	19	11	24	Vizcaya.
1.089	18	2	1905	D. Pedro Muniesa de la Torre	19	11	23	Zaragoza.
1.090	10	5	1906	D. Julio González Arnilla	19	11	23	Madrid.
1.091	11	2	1900	D. Jesús Heras de Blas	19	11	21	Navarra.
1.092	22	7	1909	D. Enrique Moreno Vinaja	19	11	21	Navarra.
1.093	5	4	1905	D. Fernando Ferreres Querol	19	11	16	Castellón.
1.094	18	10	1905	D. Bonifacio Frias Rokdán	19	11	14	Albacete.

Número de orden	Fecha de nacimiento			Nombre y apellidos	Servicios computables en el Cuerpo			Provincia de residencia
	D.	M.	A.		A.	M.	D.	
1.095	5	2	1911	D. Manuel María Cruz Endrina	19	11	12	Huelva.
1.096	18	6	1912	D. José Luque de la Barrera	19	11	8	Madrid.
1.097	27	12	1907	D. Juan Manuel Gómez Rodríguez	19	11	5	Badajoz.
1.098	20	5	1896	D. José Espinosa Espinosa	19	11	0	Cádiz.
1.099	17	10	1909	D.ª Pilar Hernández Minguéz	19	10	27	Madrid.
1.100	16	10	1896	D. Jacinto Braso Esparza	19	10	26	Madrid.
1.101	28	12	1908	D. Luis Oller Serra	19	10	18	Valencia.
1.102	4	3	1887	D. José Ramos Sánchez	19	10	8	Cáceres.
1.103	6	5	1904	D. Diego Moya Fernández	19	10	7	Albacete.
1.104	26	11	1909	D.ª María Regina Fernández Fernández	19	10	6	Lugo.
1.105	14	9	1900	D. José Arroyo García	19	10	1	Valladolid
1.106	4	7	1912	D. Angel Ruiz Vallés	19	10	0	Teruel.
1.107	14	1	1914	D. Jaime Rodríguez Conejo	19	9	23	Badajoz.
1.108	5	3	1888	D. Juan Riera Vich	19	9	15	Baleares.
1.109	18	9	1903	D. Francisco Redondo Priego	19	9	14	Ciudad Real.
1.110	21	12	1889	D. Eloy Riera Fernández	19	9	12	Oviedo.
1.111	14	7	1902	D.ª Buenaventura Fuentes Fuentes	19	9	11	Almería.
1.112	7	4	1904	D. Manuel García de Miraserra y, Sánchez	19	9	10	Ciudad Real.
1.113	25	11	1909	D. Antonio Peña Villamarin	19	9	8	Lugo.
1.114	29	6	1904	D. Evaristo Martín Freire	19	9	5	Ciudad Real.
1.115	29	8	1904	D. Juan Antonio Gil Calvo	19	9	5	Ciudad Real.
1.116	23	8	1912	D.ª Carmen Sánchez de León Serrano	19	9	5	Ciudad Real.
1.117	12	9	1891	D. Rogelio Tenorio Villasanté (Fallecido)	19	8	24	Las Palmas.
1.118	26	1	1905	D. Tomás Villalvilla de Funes y Villalvilla	19	8	20	Madrid.
1.119	21	7	1901	D.ª Oduela Ruiz Ortiz	19	8	18	Badajoz.
1.120	16	9	1908	D. Joaquín Miranda Soriano	19	8	17	Almería.
1.121	23	4	1907	D. Gerardo Zurbano López de Discastillo	19	8	9	Navarra.
1.122	27	1	1912	D. Herminio Franco Fraile	19	8	8	León.
1.123	13	12	1903	D. Fernando Cortés Camarasa	19	8	6	Alicante.
1.124	13	4	1902	D. Jesús San Eustaquio Miguéla	19	8	5	Burgos.
1.125	23	3	1904	D. Rafael González Gallardo	19	7	25	Sevilla.
1.126	13	5	1890	D. Rafael Aliende Molina	19	7	22	Segovia.
1.127	30	6	1890	D. Angel Torres Caravaca	19	7	21	Sevilla.
1.128	24	11	1901	D. Juan Pérez Martín	19	7	21	Avila.
1.129	10	6	1903	D. Luis Puyol Casado	19	7	19	Las Palmas.
1.130	13	3	1908	D. Juan Pacheco Salar	19	7	18	Murcia.
1.131	31	12	1911	D. Idefonso Moreno Herrero	19	7	16	Segovia.
1.132	24	3	1913	D. Esteban Sánchez Gómez	19	7	15	Oviedo.
1.133	16	10	1904	D. Luis Trueba Aguirre	19	7	12	Toledo.
1.134	20	2	1907	D. Teófilo Mateos Rueda	19	7	11	Segovia.
1.135	27	7	1909	D. Matías Moreno Escudero	19	7	5	Córdoba.
1.136	25	10	1902	D. José Bernal Guerrero	19	7	0	Almería.
1.137	7	4	1910	D.ª Flora Benito Rahora	19	6	28	Segovia.
1.138	5	5	1909	D.ª María Nieves Vidal Torres	19	6	26	Santa Cruz Tenerife.
1.139	7	2	1904	D. Joaquín de Jaén Sánchez	19	6	22	Toledo.
1.140	28	5	1902	D. Emilio Antón Babón	19	6	15	Soria.
1.141	1	9	1906	D. Antonio Bolet Queraltó	19	6	14	Barcelona.
1.142	22	12	1892	D. José Bada Cabezón	19	6	10	Cádiz.
1.143	17	4	1903	D. Aniceto Charro Arias	19	6	6	La Coruña.
1.144	10	3	1909	D. José Gilsanz Sánchez	19	6	6	Avila.
1.145	7	7	1899	D. Francisco Bellot Ibáñez	19	6	4	Alicante.
1.146	27	12	1895	D. Francisco Beviá Mitchavila	19	6	2	Alicante.
1.147	30	1	1891	D. Julio Rodríguez Rodríguez	19	6	0	Oviedo.
1.148	23	2	1898	D. Antonio García Vázquez	19	6	0	Pontevedra.
1.149	31	1	1907	D. Pedro Echanojauregui e Isasi	19	6	0	Santander.
1.150	22	11	1899	D. Juan J. Olaizola Azcue	19	5	28	Guipúzcoa.
1.151	11	11	1909	D. José Rodríguez Noriega	19	5	27	Oviedo.
1.152	4	3	1902	D. Dionisio Samaniego Arias	19	5	25	Oviedo.
1.153	13	4	1910	D.ª Consuelo Valiente Arguneh	19	5	24	Valencia.
1.154	16	10	1888	D. Augusto Alvarez Pereira	19	5	8	La Coruña.
1.155	23	1	1911	D. Angel Ruiz Martín	19	5	7	Almería.
1.156	19	4	1901	D. Ramón Laredo González	19	5	4	Santander.
1.157	10	4	1904	D. Ezequiel Sebastián Villarroaya	19	5	3	Zaragoza.
1.158	17	3	1903	D.ª Soledad Socias Herrera	19	5	0	Almería.
1.159	24	1	1911	D.ª Felisa Morena Sierra	19	4	29	Lugo.
1.160	7	1	1906	D. José López Iglesias	19	4	24	La Coruña.
1.161	11	12	1911	D. Mariano Jiménez Gutiérrez	19	4	20	Zaragoza.
1.162	5	4	1906	D. Vicente R. Sabater Roda	19	4	19	Castellón.
1.163	29	8	1895	D. Ramón Villalón Pinilla	19	4	11	Ciudad Real.
1.164	21	4	1901	D. Manuel Simal Barrajón	19	4	11	Ciudad Real.
1.165	21	2	1914	D. Prudencio Diego Fernández	19	4	11	Santander.
1.166	8	4	1891	D. Juan de la Torre de Pedro	19	4	4	Burgos.
1.167	24	1	1906	D.ª Josefa Mayor Falcón	19	4	0	Las Palmas.
1.168	23	12	1892	D. Manuel de Castro Peinado	19	3	28	Granada.
1.169	2	4	1905	D. Manuel Ruiz Capillas Ruiz Capillas	19	3	28	Burgos.
1.170	26	10	1900	D.ª María Dionisia García Berdiales	19	3	20	Pontevedra.
1.171	13	2	1905	D. Juan Durán Daza	19	2	12	Huelva.
1.172	29	9	1892	D. Miguel Sánchez Martín	19	2	0	Toledo.
1.173	7	7	1898	D. Fermín Lamana Enciso	19	1	29	Zaragoza.

Número de orden	Fecha de nacimiento			Nombre y apellidos	Servicios computables en el Cuerpo			Provincia de residencia
	D.	M.	A.		A.	M.	D.	
1.174	8	2	1909	D. José María Lejarraga Merlo	19	1	23	Albacete.
1.175	11	8	1899	D. Antonio Vázquez Palacios	19	1	16	Pontevedra.
1.176	11	11	1899	D. José Carrera Dominguez	19	1	12	Pontevedra.
1.177	26	5	1902	D. Felipe Idáñez Idáñez	19	1	7	Jaén.
1.178	5	10	1904	D. Francisco García Molero Lara	19	1	3	Toledo.
1.179	13	5	1890	D. César R. Barrechúna Cavero	19	1	0	Valencia.
1.180	27	4	1893	D. Francisco Tena Just	19	0	14	Valencia.
1.181	19	10	1900	D. José del Rosal Jiménez	19	0	12	Córdoba.
1.182	17	7	1909	D. Bernardo Lázaro Rubio	19	0	3	Zaragoza.
1.183	1	6	1906	D. Alfonso Soia Dadin	19	0	2	Pontevedra.
1.184	13	12	1893	D. Felisa Herrera Arroyo	18	11	25	Albacete.
1.185	8	11	1904	D. Martín Torrén Pastor	18	11	24	Baleares.
1.186	10	10	1898	D. Pablo Novoa Somoza	18	11	23	Lugo.
1.187	13	2	1903	D. José Rodríguez Alonso	18	11	20	Madrid.
1.188	11	4	1908	D. Francisco Esparza Pardo	18	11	20	Navarra.
1.189	27	11	1904	D. Saturnina González Sanmartín	18	11	16	Soria.
1.190	20	10	1912	D. Irene Hernández Hernández	18	11	12	Soria.
1.191	8	5	1904	D. José Contreras Curunisy	18	11	9	Granada.
1.192	11	5	1901	D. Enrique Estévez González	18	10	17	Alicante.
1.193	1	3	1904	D. María del Pilar Anibarro Martínez	18	10	17	Valladolid.
1.194	25	4	1890	D. David Sáez de Cabezón y Valgañón	18	10	13	Vizcaya.
1.195	30	10	1908	D. Manuel Moreto Planes	18	10	0	Lérida.
1.196	28	9	1908	D. Andrés Posada Sáenz de Santa María	18	9	24	Alava.
1.197	15	9	1913	D. María Teresa Fernández Rodríguez	18	9	23	Lugo.
1.198	5	7	1902	D. Miguel Sánchez Corral Rodríguez	18	9	7	Toledo.
1.199	29	11	1906	D. Agustín Gaspar Cardona	18	8	18	Valencia.
1.200	1	6	1907	D. Pedro de los Santos y López de Tejada	18	8	10	Sevilla.
1.201	16	6	1898	D. Laureano Roman Garrido	18	7	26	Jaén.
1.202	10	12	1901	D. Luis Huertas Ruiz de Castañeda	18	7	24	Ciudad Real.
1.203	22	11	1906	D. Ramón Soler Palmero	18	7	20	Valencia.
1.204	16	2	1906	D. Matilde García Muñoz	18	7	15	Badajoz.
1.205	5	4	1899	D. Luis Ruiz Castillo	18	7	12	Córdoba.
1.206	31	7	1901	D. Juan Bautista Albert Ferrando	18	7	12	Castellón.
1.207	11	10	1904	D. Diego Jiménez López de Tejada	18	7	12	Sevilla.
1.208	10	2	1910	D. Francisco Pedrajas Carrillo	18	7	12	Córdoba.
1.209	8	12	1894	D. Pedro Sánchez Yufera	18	7	11	Murcia.
1.210	12	11	1904	D. Jesús Peñafiel Linde	18	7	9	Málaga.
1.211	27	3	1909	D. Teresa Quintela Crespo	18	7	9	Málaga.
1.212	28	7	1907	D. Aurelia Jimeno Huarte	18	7	4	Guipúzcoa.
1.213	4	11	1900	D. Eliseo Delgado López	18	7	3	Sevilla.
1.214	18	4	1899	D. Ramón Rico Pérez de Sarriá	18	7	1	Alicante.
1.215	2	5	1900	D. Adolfo González Martínez	18	6	26	Burgos.
1.216	12	5	1906	D. Basilea Piñeiro Piñeiro	18	6	14	Pontevedra.
1.217	4	4	1888	D. Vicente Fernández Rodríguez	18	6	10	Palencia.
1.218	27	12	1907	D. María del Carmen Peleteiro Pazos	18	6	8	Lugo.
1.219	20	12	1909	D. Leonardo Julio Dorado Martínez	18	6	7	Salamanca.
1.220	29	9	1906	D. Manuel Domínguez Herrero	18	6	4	Albacete.
1.221	14	3	1909	D. Juan José Cabrero Aranda	18	6	2	Madrid.
1.222	28	1	1906	D. Gonzalo González Castro	18	6	1	Albacete.
1.223	1	1	1900	D. Andrés Navarro Velázquez de Castro	18	5	27	Granada.
1.224	17	1	1902	D. Antonio Fornés Carrió	18	5	22	Alicante.
1.225	4	4	1887	D. Isidoro Toca Beretervido	18	5	20	Oviedo.
1.226	31	10	1903	D. Antonio Eseta Contreras	18	5	16	Ciudad Real.
1.227	29	3	1898	D. José Bayona Sánchez	18	5	11	Córdoba.
1.228	26	4	1901	D. Joaquín Sánchez Malo	18	5	1	Zaragoza.
1.229	6	8	1905	D. Vicente García Luengo	18	4	21	León.
1.230	21	4	1907	D. Fernando Aguilera Rus	18	4	12	Córdoba.
1.231	26	5	1907	D. Manuel Retuerta Fernández	18	4	9	Guadalajara.
1.232	24	8	1903	D. María de los Angeles Mateo de Celis	18	4	4	Santander.
1.233	2	4	1908	D. Angel Jimeno Vergara	18	3	27	Navarra.
1.234	15	11	1905	D. María de la Paz Fernández y Fernández Boado	18	3	24	Lugo.
1.235	11	2	1904	D. Luis Catalán García	18	2	21	Baleares.
1.236	17	9	1885	D. José Zorrilla Yarriti	18	2	13	Santander.
1.237	8	9	1897	D. Hermenegildo Bach Márquez	18	2	1	Barcelona.
1.238	27	3	1903	D. Vicente Jiménez Ortega	18	2	0	Sevilla.
1.239	17	4	1888	D. Esteban Areses Vidal	18	1	29	Pontevedra.
1.240	9	7	1895	D. José Díez Pérez	18	1	25	León.
1.241	14	10	1905	D. Andrés Sabater Gay	18	1	21	Madrid.
1.242	25	7	1907	D. Manuel Hesse Murga	18	1	21	Burgos.
1.243	12	4	1891	D. Luis Oliver Díaz	18	1	19	Navarra.
1.244	19	1	1899	D. Julio Benito Agudo	18	1	11	Segovia.
1.245	1	11	1892	D. Luis Amor Antequera	18	1	9	Granada.
1.246	21	1	1899	D. Miguel Solsona Agost	18	1	0	Castellón.
1.247	27	6	1891	D. Zoilo Abad de la Serna	18	0	28	Madrid.
1.248	21	12	1888	D. Severino Borreguero Bonilla	18	0	18	Cáceres.
1.249	14	10	1908	D. Isabel Villas Gasanz	18	0	12	Madrid.
1.250	16	3	1898	D. Agapito González González	18	0	1	Cáceres.
1.251	24	2	1904	D. Apolinar Pérez Tello	17	11	2	Teruel.
1.252	13	12	1904	D. José María Sarda Carreño	17	10	16	Málaga.
1.253	21	6	1912	D. Luisa Edo Izquierdo	17	10	3	Zaragoza.

Número de orden	Fecha de nacimiento			Nombre y apellidos	Servicios computables en el Cuerpo			Provincia de residencia
	D.	M.	A.		A.	M.	D.	
1.254	20	10	1909	D. Joaquin Marco Urbe	17	9	24	Valladolid.
1.255	15	9	1892	D. Crescenciao del Barco Escudero	17	9	20	Navarra.
1.256	15	3	1906	D. José Maria Elizade de Sainz de Robles	17	9	16	Sevilla.
1.257	17	7	1910	D. Joaquin Herreras Blanco	17	9	0	Zaragoza.
1.258	21	4	1904	D. Santiago Alberto Navarro	17	8	28	Zaragoza.
1.259	11	10	1890	D. Germán Sanz Sariñena	17	8	8	Toledo.
1.260	21	10	1904	D. Ambrosio Jaén de las Heras (Fallecido.)	17	6	22	Valencia.
1.261	8	12	1887	D. Gonzalo Piquer Arilla	17	6	18	Zaragoza.
1.262	22	12	1909	D. ^a Pilar Salueña Camañes	17	6	13	Madrid.
1.263	27	4	1909	D. Manuel Lombardo Mata	17	6	12	Jaén.
1.264	7	6	1911	D. Juan Gutiérrez Rienda	17	6	4	Sevilla.
1.265	12	2	1901	D. Augusto Leuba Fabregad	17	6	3	Valencia.
1.266	2	7	1890	D. José Mazón Naveda	17	5	29	Santander.
1.267	15	1	1887	D. Antonio Villadot Sala (Fallecido.)	17	5	28	Tarragona.
1.268	3	2	1900	D. Fernando Avila Palacios	17	5	14	Cáceres.
1.269	27	9	1891	D. Jesús González Cuevas	17	4	28	Logroño.
1.270	11	7	1902	D. Pedro Luque del Moral	17	4	4	Granada.
1.271	27	11	1900	D. Miguel Lope Gaya	17	3	7	Córdoba.
1.272	12	11	1904	D. Ceferino Mendaro Sañudo	17	3	6	Santander.
1.273	28	10	1905	D. ^a Amparo Núñez Pérez	17	3	2	León.
1.274	12	3	1909	D. Pedro Soto Correa	17	3	2	Granada.
1.275	24	6	1885	D. Juan Muret Gelambi (Fallecido.)	17	2	24	Tarragona.
1.276	14	6	1907	D. Arturo Reig Rodriguez	17	2	14	Madrid.
1.277	21	7	1894	D. Francisco Alfaro Bielsas	17	2	4	Zaragoza.
1.278	27	5	1905	D. José Maria Lardies Solano	17	1	20	Huesca.
1.279	7	7	1885	D. José Cerrada Zoya. (Jubilado.)	17	1	15	Valencia.
1.280	20	6	1888	D. Francisco Vadallares de Mingo. (Fallecido.)	17	1	15	Soria.
1.281	26	11	1909	D. ^a Amalia Fernández Albendin	17	0	28	Jaén.
1.282	11	2	1908	D. Enrique Fuentes Martinez	17	0	2	Teruel.
1.283	5	10	1888	D. Estanislao del Campo Romero	16	11	15	Palencia.
1.284	2	9	1900	D. Francisco Ruiz Alvarez	16	9	25	Sevilla.
1.285	18	12	1881	D. Julio Gonzalo del Caño. (Expediente capacidad física.)	16	9	17	Logroño.
1.286	18	1	1911	D. ^a Isabel Alia Pazos	16	9	14	Cáceres.
1.287	6	3	1905	D. José Morales de Setién y García	16	9	6	Logroño.
1.288	3	12	1902	D. Francisco Almazán Gil	16	9	5	Huesca.
1.289	24	5	1900	D. Lorenzo Romeo Soler	16	9	3	Huesca.
1.290	18	9	1889	D. Manuel Delgado López	16	8	25	Sevilla.
1.291	8	3	1907	D. Pedro Rivera Martinez	16	8	22	Guadalajara.
1.292	16	12	1899	D. Daniel Picallo Diez	16	8	12	Badajoz.
1.293	3	7	1904	D. Jesús Ayuso Gómez	16	7	21	Toledo.
1.294	30	4	1892	D. Amador Alvarez Inestal	16	7	20	Salamanca.
1.295	14	2	1908	D. Ramón Domeco de Jerauta y Rubio	16	7	9	Logroño.
1.296	1	10	1898	D. Juan Beltrán Palacios	16	6	0	Valencia.
1.297	10	2	1905	D. Pedro Soria Ramirez	16	5	28	Almería.
1.298	1	8	1910	D. Eduardo Mira Aynat	16	5	23	Valencia.
1.299	25	10	1892	D. Carlos Zurdo Bernal	16	5	14	Toledo.
1.300	17	10	1903	D. ^a María Mucharaz Balmaseda	16	5	6	Toledo.
1.301	18	6	1902	D. Antonio Malo Herranz	16	5	0	Zaragoza.
1.302	24	12	1908	D. Juan Lesta Arduin	16	4	26	Navarra.
1.303	18	2	1899	D. ^a Ana Artigués de Soler y Fillo	16	4	12	Valencia.
1.304	12	12	1902	D. Enrique Molina Arroquia	16	4	9	Granada.
1.305	12	1	1890	D. Victoriano Miguel Maestro	16	4	0	Valladolid.
1.306	25	5	1905	D. Daniel García Evangelista	16	3	23	Granada.
1.307	20	12	1885	D. Julio Fernández Martinez	16	3	22	Logroño.
1.308	21	10	1900	D. Celestino Cobos Garcia	16	3	21	Jaén.
1.309	24	2	1894	D. Eduardo Ubide Aladren	16	3	18	Zaragoza.
1.310	15	4	1890	D. José Pérez Tolxanas	16	3	2	Gerona.
1.311	15	11	1905	D. Joaquin Cortés Huertas	16	1	25	Badajoz.
1.312	19	12	1898	D. Francisco Quintero Brevia	16	1	17	Huelva.
1.313	5	5	1891	D. Angel Monferrer Nebot	16	1	13	Valencia.
1.314	25	12	1906	D. Manuel Perona Orozco	16	1	11	Cuenca.
1.315	19	7	1912	D. Angel Santos Ruiz	16	0	0	Madrid.
1.316	15	1	1897	D. Juan José Sarria Zubiguire	15	11	29	Vizcaya.
1.317	30	8	1910	D. Ramón San Martín Casamada	15	11	19	Barcelona.
1.318	14	5	1896	D. Fulgencio Vallés Gargallo	15	11	14	Pontevedra.
1.319	9	9	1896	D. Rafael Villora Ripollés	15	11	8	Valencia.
1.320	16	10	1896	D. Maximiliano Iranzo Gil	15	11	8	Valencia.
1.321	22	5	1901	D. Tomás Sánchez Catalejo	15	11	7	Madrid.
1.322	31	12	1910	D. Sabiniano Durantez Velasco	15	10	26	Palencia.
1.323	13	10	1900	D. Anselmo Fajardo Garcia	15	10	19	Málaga.
1.324	18	10	1896	D. Angel Rodriguez y Rodriguez	15	10	1	Cáceres.
1.325	1	7	1897	D. Lucio Zaballa Arteta	15	10	0	Vizcaya.
1.326	30	9	1907	D. Rodrigo Beltrán Valls	15	9	14	Castellón.
1.327	20	2	1894	D. Joaquin Peñamaría Flores	15	9	9	Oviedo.
1.328	9	5	1893	D. Gregorio Martín Esteban	15	9	0	Valencia.
1.329	3	6	1894	D. Lorenzo Martín Pérez	15	9	0	Valencia.
1.330	27	8	1905	D. Fernando Palanques Mira	15	8	29	Almería.
1.331	24	7	1901	D. Lorenzo Alonso Aionso	15	8	3	Cádiz.
1.332	19	12	1904	D. Juan Molina Garcia	15	8	0	Murcia.

Número de orden	Fecha de nacimiento			Nombre y apellidos	Servicios computables en el Cuerpo			Provincia de residencia
	D.	M.	A.		A.	M.	D.	
1.333	1	1	1888	D. Fernando Aguiló Planelles	15	6	26	Alicante.
1.334	19	1	1908	D. Manuel Ramírez Martínez... ..	15	6	25	Mejilla.
1.335	12	10	1894	D. Serafín García García	15	6	24	Madrid.
1.336	4	1	1908	D. ^a Pía Queipo Palacios	15	6	18	Mejilla.
1.337	5	9	1888	D. Alberto Frías Montoro	15	6	10	Jaén.
1.338	3	3	1902	D. Ramón Puig Martínez	15	6	9	Alicante.
1.339	13	8	1907	D. Manuel Guillén Tarraga	15	6	0	Murcia.
1.340	5	8	1905	D. ^a Carmen Antón Ballano	15	5	28	Soria.
1.341	5	8	1911	D. Mariano Forní Sandino	15	5	28	Madrid.
1.342	1	2	1908	D. ^a Isabel Muñoz Valle	15	5	12	Santander.
1.343	9	3	1911	D. Manuel Aramendia Heredia	15	5	11	Burgos.
1.344	11	12	1891	D. Luis Martínez Acebal	15	5	6	Ciudad Real.
1.345	9	9	1900	D. Gregorio Rodríguez Argote	15	5	3	Logroño.
1.346	26	7	1909	D. Francisco García Duque	15	5	2	Zaragoza.
1.347	26	1	1889	D. Ramón Planas Costa	15	3	28	Barcelona.
1.348	17	2	1902	D. Guillermo Coloóm Beltrán	15	3	19	Castellón.
1.349	9	12	1909	D. Federico Ezquerro Tobia	15	3	16	Logroño.
1.350	14	8	1886	D. Lorenzo de Cura Lope	15	3	12	Alava.
1.351	2	1	1905	D. Jesús Vázquez de Prada Melero. (Dado de baja en el Escalafón el 7-2-1956.)	15	3	2	Zamora.
1.352	14	10	1901	D. ^a Eulalia Gómez Buendía	15	2	27	Murcia.
1.353	14	9	1907	D. Marcelino Sánchez Navarro	15	2	15	Toledo.
1.354	30	1	1906	D. Federico Aguar Abad	15	2	10	Valencia.
1.355	1	8	1890	D. Ernesto A. Cholvi Segarra	15	2	9	Valencia.
1.356	12	12	1896	D. César Cimadevilla de la Fuente	15	2	8	León.
1.357	3	1	1910	D. Fernando Cansino Vélez	15	2	8	Sevilla.
1.358	8	8	1907	D. Luis de Lara Barberán... ..	15	1	28	Jaén.
1.359	21	7	1900	D. Justo Fernández Salaverri... ..	15	1	19	Lugo.
1.360	13	9	1894	D. Juan Jiménez García	15	0	29	Madrid.
1.361	6	2	1910	D. ^a Elvira de Dios Fernández	15	0	21	León.
1.362	8	4	1889	D. Dionisio Toro Tomillo	15	0	15	Madrid.
1.363	9	9	1897	D. Timoteo Martínez Mata	15	0	0	Burgos.
1.364	3	12	1889	D. Aurelio R. Gomes-Cordobés y Hernández	14	11	13	Truel.
1.365	9	12	1906	D. Ramón Cuesta Bautista	14	10	26	Cuenca.
1.366	10	9	1898	D. Abdón Jiménez Encinar	14	10	24	Guadalajara.
1.367	26	1	1898	D. Ramón Cases Gener	14	10	21	Lérida.
1.368	12	7	1902	D. Orenco Gómez Gómez	14	10	0	Valencia.
1.369	17	11	1889	D. Mariano Aguayo Andrés	14	9	25	León.
1.370	25	8	1907	D. Luis García Sánchez	14	9	1	Badajoz.
1.371	29	9	1898	D. Santiago Sanjuán López	14	9	0	Santa Cruz Tenerife.
1.372	9	7	1902	D. Luis Berdugo Acuña... ..	14	8	8	Burgos.
1.373	28	6	1905	D. Juan Ramírez Ochagavía	14	8	4	Madrid.
1.374	2	8	1908	D. Inocencio Bañares Castell	14	7	29	Huesca.
1.375	11	8	1909	D. José E. Ceballos Vega	14	7	15	Cádiz.
1.376	3	1	1898	D. Daniel Enrique Hidalgo Moreno	14	7	12	Cuenca.
1.377	3	2	1899	D. Laurentino Vega García	14	7	4	Segovia.
1.378	13	1	1905	D. Pedro Antonio Caveró García	14	4	22	Madrid.
1.379	26	2	1901	D. José L. Arnaldos Jimeno	14	4	15	Alicante.
1.380	9	7	1909	D. Antonio Mendía Torres	14	4	14	Navarra.
1.381	30	1	1904	D. Vicente Rodríguez Gallarreta	14	4	10	Sevilla.
1.382	28	11	1908	D. Leandro Latorre Andrés... ..	14	4	0	Málaga.
1.383	15	2	1910	D. Eugenio Burgos Cortés	14	3	19	Madrid.
1.384	13	4	1914	D. ^a Rosario García Omedo	14	3	19	Madrid.
1.385	19	12	1891	D. Juan J. Calderón Miguel del Corral	14	3	18	Salamanca.
1.386	5	9	1898	D. Eduardo García Pico	14	3	14	Valencia.
1.387	25	10	1894	D. Juan L. Comes Fortanet. (Falleció el 26-1-57)	14	2	9	Castellón.
1.388	21	1	1912	D. José Hortiguela Alameda	14	1	2	Valencia.
1.389	11	11	1907	D. Martín J. Herranz y Tierra	14	0	24	Guipúzcoa.
1.390	3	10	1888	D. Gerardo Berzosa Alvarez	14	0	9	Albacete.
1.391	5	10	1910	D. Tadeo Mora Hijaosa	14	0	6	Toledo.
1.392	15	3	1885	D. Luis Pascual García Alfageme	14	0	0	Madrid.
1.393	22	3	1885	D. Luis de la Torre Muro	14	0	0	Ciudad Real.
1.394	16	2	1887	D. Pedro Coma Martínez	14	0	0	Murcia.
1.395	18	10	1891	D. Francisco Lorente Solas	14	0	0	Valencia.
1.396	22	11	1891	D. Honorato Fernández Mínguez	14	0	0	Pontevedra.
1.397	10	9	1892	D. Fidel Enrique Raurich Sas	14	0	0	Barcelona.
1.398	10	12	1892	D. Renan Solsona Palés	14	0	0	Valencia.
1.399	26	3	1894	D. Francisco Gay Lloveras	14	0	0	Zamora.
1.400	20	9	1897	D. Evilasio Antolín Peña	14	0	0	Oviedo.
1.401	22	11	1897	D. Luis Medrano Laguna	14	0	0	Barcelona.
1.402	22	12	1897	D. Pedro Gener Roca	14	0	0	Barcelona. (No pertenece al Cuerpo de Servicios Interinos.)
1.403	18	2	1899	D. Ramón Portillo Moya-Angeler	14	0	0	Madrid.
1.404	21	11	1899	D. Germán March Soler	14	0	0	Baleares.
1.405	21	12	1899	D. Luis Miravittles Mille	14	0	0	Barcelona.
1.406	13	9	1900	D. Felipe Gracia Dorado	14	0	0	Madrid.
1.407	10	2	1901	D. Carlos Gandullo Solsona	14	0	0	Madrid.
1.408	16	7	1901	D. Vitaliano Yagüe Marín	14	0	0	Madrid.
1.409	6	10	1901	D. ^a María del Pilar Gil Montaner	14	0	0	Castellón.

Número de orden	Fecha de nacimiento			Nombre y apellidos	Servicios computables en el Cuerpo			Provincia de residencia
	D.	M.	A.		A.	M.	D.	
1.410	22	11	1901	D. Enrique Ferxas Rico ...	14	0	0	Gerona.
1.411	2	7	1902	D. Miguel Comenge Gerpe ...	14	0	0	Madrid.
1.412	5	8	1903	D. Francisco Mora Gil ...	14	0	0	Alicante.
1.413	25	8	1903	D. Carlos Reverter Moreno ...	14	0	0	Murcia.
1.414	7	2	1904	D. José Luis Cotrina Cisneros ...	14	0	0	Málaga.
1.415	10	4	1904	D. Ramón Cullel Regi ...	14	0	0	Barcelona.
1.416	10	4	1904	D. Daniel Domingo Casaos Aznar ...	14	0	0	Oviedo.
1.417	6	11	1904	D. Felipe Pérez López ...	14	0	0	Soria.
1.418	24	12	1904	D. Jesús Cayetano Rodríguez Lloplis ...	14	0	0	Jaén.
1.419	27	11	1905	D. Juan Merino García Marquina ...	14	0	0	Barcelona.
1.420	1	12	1905	D. Salvador Rivas Goday ...	14	0	0	Madrid.
1.421	15	1	1906	D.ª Isabel Paulina Barbero Clemente ...	14	0	0	Córdoba.
1.422	16	4	1906	D. Inocencio Moreda Bermúdez ...	14	0	0	Madrid.
1.423	13	5	1906	D. Alejandro Font de Bedoya ...	14	0	0	Palencia.
1.424	26	12	1906	D. Juan Portus Serrano ...	14	0	0	Madrid.
1.425	28	12	1906	D. Rafael López Costa ...	14	0	0	Pontevedra.
1.426	4	10	1907	D. Tomás Alonso Burón ...	14	0	0	León.
1.427	27	4	1908	D. Ramón Casares López ...	14	0	0	Madrid.
1.428	23	6	1908	D. Luis García Lemos ...	14	0	0	Madrid.
1.429	21	10	1908	D. Luis Gaya Fernández ...	14	0	0	Madrid.
1.430	30	9	1909	D. Antonio Desmontes García ...	14	0	0	Murcia.
1.431	13	11	1909	D. Ramón Grau Molíns ...	14	0	0	Barcelona.
1.432	20	12	1909	D. Nicolás Cabañas Liobet ...	14	0	0	Gerona.
1.433	14	1	1910	D. Antonio Maza Quercop ...	14	0	0	Murcia.
1.434	8	1	1911	D. Manuel Muñoz Benavides ...	14	0	0	Cádiz.
1.435	14	10	1911	D. Enrique Portus Serrano ...	14	0	0	Madrid.
1.436	14	8	1912	D. Félix Gimeno Olalla ...	14	0	0	Madrid.
1.437	9	9	1912	D.ª María de los Dolores del Río Herrero ...	14	0	0	Valladolid.
1.438	15	9	1913	D. Felipe Gallego Tejedor ...	14	0	0	Madrid.
1.439	12	10	1913	D. Arturo Sanz Burgoa ...	14	0	0	Madrid.
1.440	13	4	1915	D. Ricardo Martínez Calleja ...	14	0	0	Madrid.
1.441	19	3	1917	D. Guillermo Folch Jou ...	14	0	0	Madrid.
1.442	29	3	1899	D. Juan José Alcalde Echevarría ...	13	11	24	Navarra.
1.443	11	8	1888	D. Manuel Astray Carballo ...	13	11	5	La Coruña.
1.444	1	2	1918	D.ª María Luisa Ortega Bueno ...	13	11	0	Jaén.
1.445	10	8	1904	D. Enrique Santandreu Agrasot ...	13	11	0	Valencia.
1.446	11	11	1902	D. Enrique Pastor Guillén ...	13	10	26	Alicante.
1.447	21	2	1897	D. Vicente Dominguez Ferrándiz ...	13	10	17	Alicante.
1.448	13	4	1899	D. Pedro Herranz Fernández ...	13	10	13	Segovia.
1.449	12	1	1892	D. Victoriano Artero Ortega ...	13	9	20	Valladolid.
1.450	14	1	1895	D. Pablo Barrio del Cacho ...	13	9	0	Huesca.
1.451	15	12	1899	D. Antonio Alfonso Trallero ...	13	8	23	Zaragoza.
1.452	29	11	1911	D. Luis Charro Arias ...	13	8	15	Pontevedra.
1.453	31	10	1918	D.ª Francisca Cortina Simón ...	13	8	1	Valencia. (No pertenece al Cuerpo.)
1.454	12	12	1904	D. Donato Morgado Rentero ...	13	7	11	Cáceres.
1.455	14	1	1890	D. José Miguell Oromi ...	13	7	7	Lérida.
1.456	4	5	1902	D.ª María Sara Santiso Ferreiro ...	13	7	1	Lugo.
1.457	26	11	1895	D. José Eced Carreras ...	13	6	19	Castellón.
1.458	9	4	1904	D. Gregorio Rivas Méndez ...	13	6	0	Salamanca.
1.459	22	8	1913	D.ª María Asunción Sorobe Viela ...	13	5	24	Navarra.
1.460	17	2	1912	D. Jaime González Carrero ...	13	5	23	La Coruña.
1.461	24	11	1904	D. Julio Avilés Centeno ...	13	5	20	Granada.
1.462	30	10	1914	D. José María Azpilicueta Zúñiga ...	13	5	15	Navarra.
1.463	23	4	1892	D. Leopoldo Señan Díaz ...	13	5	14	Madrid.
1.464	15	3	1907	D. José Ochoa Bustillo ...	13	5	14	Santander.
1.465	27	7	1909	D.ª Mariana Garrido Blanco ...	13	5	7	Sevilla.
1.466	26	10	1912	D. José Berbero Bellester ...	13	5	6	Tarragona.
1.467	26	12	1918	D. Antonio Madrigal Nella ...	13	5	3	Avila.
1.468	20	7	1888	D. Luis Madriñán Tejeiro ...	13	5	2	Pontevedra.
1.469	12	10	1898	D. Liborio Domingo Cerreras Jane ...	13	5	0	Valencia.
1.470	13	10	1901	D. Eduardo Díaz del Castillo Daza ...	13	5	0	Ciudad Real.
1.471	25	2	1909	D. Primitivo Benítez Navas ...	13	4	25	Ciudad Real.
1.472	13	9	1895	D. Ramón Bolos Bascuñana ...	13	4	21	Ciudad Real.
1.473	19	11	1892	D. Manuel Carrasco García ...	13	4	11	Jaén.
1.474	22	5	1904	D. Narciso Tejedor de Antonio ...	13	4	11	Sevilla.
1.475	23	6	1907	D. Nicasio de Frutos Regidor ...	13	4	10	Segovia.
1.476	31	12	1909	D. Eugenio Frías Goma ...	13	4	10	Barcelona.
1.477	28	7	1900	D. Enrique Rubio Ruiz ...	13	4	9	Cuenca.
1.478	3	6	1888	D. Sinforiano Abad Vicente ...	13	4	6	Soria.
1.479	5	2	1910	D.ª María Iluminada Jiménez Cerezo ...	13	4	5	Cáceres.
1.480	2	11	1903	D. Maximiliano Jiménez Alonso ...	13	4	4	Granada.
1.481	27	12	1903	D. Sebastián Amaro Duro ...	13	4	0	Jaén.
1.482	7	7	1905	D. Fernando de la Casa Porras ...	13	4	0	Jaén.
1.483	19	2	1910	D. Mariano Albero Escosa ...	13	3	12	Teruel.
1.484	14	3	1913	D. Rafael Berguillo Lara ...	13	3	11	Córdoba.
1.485	6	8	1900	D. Luis González de Madrid ...	13	2	28	Oviedo.
1.486	21	6	1911	D. Fernando González Gómez ...	13	2	28	Oviedo.

Número de orden	Fecha de nacimiento			Nombre y apellidos	Servicios computables en el Cuerpo			Provincia de residencia
	D.	M.	A.		A.	M.	D.	
1.487	13	10	1916	D. Eduardo Carrillo de Albornoz Azpiroz	13	2	24	Navarra.
1.488	19	12	1904	D. Arturo Pérez Gómez	13	2	8	Cuenca.
1.489	17	3	1899	D. Patricio de la Rocha Bueno	13	2	3	Madrid.
1.490	5	3	1914	D. Francisco Ferrandi Ibor	13	2	2	Valencia.
1.491	10	6	1901	D. Alfredo Fenollera Velón	13	1	23	Pontevedra.
1.492	7	11	1903	D. Antonio Villalonga Villalonga	13	1	20	Baleares.
1.493	16	9	1890	D. Carlos Liach Puig	13	1	11	Gerona.
1.494	21	12	1908	D. Antonio Vázquez Ponce	13	1	11	Huelva.
1.495	19	6	1882	D. Emilio Blanco López	13	1	9	Oviedo (Expediente de capacidad.)
1.496	29	7	1916	D. Jose Félix Mitebrun Rico	13	1	9	Oviedo.
1.497	8	10	1904	D. Saturio Navarro Pérez	13	0	28	Soria.
1.498	24	8	1913	D. Luis Iturralde Ainciburu	13	0	21	Navarra.
1.499	8	8	1910	D. Juan A. Rodríguez Galindo	13	0	19	Madrid.
1.500	15	12	1899	D. Nicasio Bello Baraguan	13	0	17	Zaragoza.
1.501	5	11	1910	D. Pablo Ruiz Pardo	13	0	4	Tarragona.
1.502	6	8	1914	D. Tomás Amichis Golburu	13	0	3	Navarra.
1.503	29	12	1905	D. David Pérez Jobo	12	11	23	Salamanca.
1.504	3	8	1892	D. Luis López Bustamante e Iriarte	12	11	18	Vizcaya.
1.505	11	12	1903	D. Manuel Tellado Verche	12	11	15	Castellón.
1.506	30	6	1901	D. Manuel del Nido López	12	11	12	Jaén.
1.507	14	8	1911	D. Jaime Eusebio Asenjo Garcés	12	11	12	Salamanca.
1.508	26	12	1913	D. Tomás Catalán Colón	12	11	7	Zaragoza.
1.509	19	10	1896	D. Irene Pineda Fargas	12	10	29	Lérida.
1.510	20	8	1896	D. Juan Antonio Sáez Martínez	12	10	27	Guadalajara.
1.511	30	11	1907	D.ª María Josefa Fernández y Fernández	12	10	18	Oviedo.
1.512	22	10	1901	D. Eusebio Laguna Refina	12	10	17	Huesca.
1.513	28	9	1912	D. Juan Laborda Rodríguez	12	10	5	Oviedo
1.514	15	2	1908	D. Pedro Domínguez Quesada	12	9	29	Santa Cruz Tenerife.
1.515	26	10	1908	D. Modesto Arrieta Fernández	12	9	26	Oviedo.
1.516	8	6	1910	D. Pablo Andulza Andulza	12	9	27	Guipúzcoa.
1.517	15	5	1914	D.ª Marina Cuevas Donobetia	12	9	27	Guipúzcoa.
1.518	23	8	1910	D. Benicio Guillén Naval	12	9	23	Badajoz.
1.519	28	7	1913	D. Juan Jerónimo Suárez García	12	9	19	Oviedo.
1.520	22	2	1894	D. Enrique Suñer Jofra	12	9	18	Gerona.
1.521	27	5	1905	D. Emilio Lacalle Hueto	12	9	16	Burgos.
1.522	12	5	1902	D. Juan Ramos Hernández	12	9	15	Oviedo.
1.523	4	7	1909	D. Florencio Jorge Castellano	12	9	13	Navarra.
1.524	8	2	1902	D. Emilia Llorca Quintana	12	9	11	Madrid.
1.525	25	9	1905	D. Demetrio Martínez Molina	12	9	0	Toledo.
1.526	6	12	1900	D. José Casamada Rusñol	12	8	27	Barcelona.
1.527	7	2	1908	D. Amalio Gablondo Sologuren	12	8	21	Vizcaya.
1.528	14	9	1907	D. Francisco Carrera Domínguez	12	7	24	Pontevedra.
1.529	23	3	1894	D. Antonio Valles Otín	12	7	22	Huesca.
1.530	7	9	1907	D. José Cabanes Ramón	12	7	22	Valencia.
1.531	24	3	1895	D. Francisco Davesa Torrellas	12	7	10	Gerona.
1.532	4	9	1912	D. Andrés Lacosta Ibarra	12	7	4	Valencia.
1.533	2	10	1901	D. Manuel Boado López	12	7	2	Lugo.
1.534	11	10	1912	D. José Díaz Vázquez	12	7	1	Málaga.
1.535	28	1	1894	D. Tirso Serida Sarasate	12	7	0	Navarra.
1.536	9	6	1902	D. Raimundo Morales González	12	7	0	Ciudad Real.
1.537	26	1	1912	D. Deógenes Santamaría Gofil	12	6	26	Navarra.
1.538	30	3	1916	D. Enrique Cavayé Hazer	12	6	26	Santander.
1.539	27	2	1907	D. Ramón Rave García	12	6	25	Málaga.
1.540	20	1	1911	D. Cayo Rodríguez Ponga Ajuria	13	6	25	Oviedo.
1.541	18	5	1903	D. Luis Ramón Sierra	12	6	23	Avila.
1.542	22	2	1895	D. Jesús Sagredo Sagredo	12	6	20	Navarra.
1.543	5	10	1912	D. Fausto del Pozo Sanz	12	6	19	Valladolid.
1.544	24	6	1899	D. Juan Massanet Juli	12	6	18	Gerona.
1.545	25	11	1894	D. José Francisco Quintelo Pombo	13	6	18	Pontevedra.
1.546	26	1	1899	D. José Tipular Zubiaur	12	6	8	Alava.
1.547	11	10	1902	D. Luis Gutiérrez San Juan	12	6	8	Vizcaya.
1.548	9	8	1913	D. Federico Vega Ortega	12	6	1	Jaén.
1.549	1	3	1909	D.ª Concepción González Osorio	12	6	0	Jaén.
1.550	22	12	1909	D. Federico Marqués Gil	12	6	0	Valencia.
1.551	25	11	1912	D. Antonio Lago Fornos	12	6	0	Pontevedra.
1.552	10	3	1888	D. Alberto Martín García Cuerva	12	5	28	Toledo
1.553	6	6	1909	D. Enrique Morales Sánchez-Guerra	12	5	28	Pontevedra.
1.554	24	6	1901	D. Juan Tejedor Seoane	12	5	27	Valladolid.
1.555	15	3	1912	D. Alfonso Villegas Azcárate	12	5	19	Santander.
1.556	12	5	1911	D. José María Bizcarrondo Echevarría	12	5	17	Madrid.
1.557	4	10	1899	D. Carlos Gastañaduy Ozores	12	5	13	Pontevedra.
1.558	28	7	1915	D. Benjamín Tejedor de Antonio	12	5	13	Segovia.
1.559	31	3	1900	D. Antonio García Arellano	12	5	9	Badajoz.
1.560	19	5	1908	D.ª Ana María Valero Benavent	12	5	4	Cuenca.
1.561	18	3	1909	D.ª María Teresa Solé Massot	12	5	4	Tarragona.
1.562	28	3	1912	D. Jesús Muniesa de la Torre	12	5	1	Zaragoza.
1.563	15	7	1895	D. Félix Marcos Solís	12	5	0	Oviedo.

Número de orden	Fecha de nacimiento			Nombre y apellidos	Servicios computables en el Cuerpo			Provincia de residencia
	D.	M.	A.		A.	M.	D.	
1.564	19	9	1902	D. Cipriano Marcos del Fresno	12	5	0	Cáceres.
1.565	14	7	1906	D.ª Marina Sabaté Ludeña	12	5	0	Tarragona.
1.566	26	1	1909	D. José María Pereda Sáez	12	5	0	Santander.
1.567	6	11	1913	D. Ramón Ferrándiz Rocamora	12	5	0	Alicante.
1.568	5	7	1906	D. Benito Garriedo Eguibar	12	4	29	Oviedo.
1.569	22	6	1915	D. José Angós Jarauta	12	4	29	Zaragoza.
1.570	29	12	1908	D. Isidro Sánchez Rol	12	4	28	Cáceres.
1.571	20	1	1915	D. Matias Rodríguez Pazos	12	4	26	Cáceres.
1.572	24	7	1911	D. Félix Massó Taboada	12	4	25	Pontevedra.
1.573	10	11	1902	D. Cipriano Alonso Sáez	12	4	23	Toledo.
1.574	24	7	1903	D. Román Muñoz Mohedano	12	4	19	Córdoba.
1.575	28	11	1903	D. Angel Mozota Ortiz-Roldán	12	4	19	Soria.
1.576	25	8	1903	D. Francisco Puig Simón	12	4	11	Gerona.
1.577	18	1	1910	D.ª Hildelisa García Bengoechea	12	4	9	Madrid.
1.578	17	12	1910	D. Luis Ochoa del Solar	12	4	4	Badajoz.
1.579	28	12	1915	D. Blas Vicente Sebastián	12	4	0	Zaragoza.
1.580	2	5	1897	D. Antonio Cavero Polo	12	3	24	Madrid.
1.581	4	1	1905	D. Lorenzo Hérrero Marín	12	3	21	Valencia.
1.582	23	5	1897	D. Juan Holgado Miguel	12	3	19	Salamanca.
1.582	10	1	1911	D. Germán García Avila	12	3	18	Orense.
1.584	17	12	1906	D. Juan Lapuerta Orduña	12	3	16	Navarra.
1.585	30	4	1911	D. Evaristo Quirós Sánchez-Manjavacas	12	3	16	Ciudad Real.
1.586	27	11	1902	D. Saturnino Molinero Molinero	12	3	6	Segovia.
1.587	2	8	1906	D. Aurelio Espin García	12	3	1	Jaén.
1.588	26	11	1905	D. Juan Jurado García	12	3	0	Córdoba.
1.589	2	1	1904	D. Diego Pérez Jiménez	12	2	29	Córdoba.
1.590	7	12	1902	D. Bibiano Rico Gil	12	2	27	Córdoba.
1.591	22	7	1908	D. José A. Martínez García	12	2	27	Cáceres.
1.592	3	9	1890	D. Pedro Nombela López	12	2	26	Toledo.
1.593	3	1	1912	D. Enrique Solé Farré	12	2	26	Lérida.
1.594	25	11	1905	D. Francisco López García	12	2	25	Murcia.
1.595	8	8	1893	D. José Ruiz Lobato	12	2	25	Málaga.
1.596	5	1	1908	D. Antonio Piñar Tantaleón	12	2	25	Jaén.
1.597	3	8	1908	D. Indalecio Hellín Briones	12	2	25	Tarragona.
1.598	4	1	1914	D. Alfredo Ezquerria Sarz	12	2	24	Santander.
1.599	11	3	1916	D.ª Basilia González Castroviejo	12	2	22	Palencia.
1.600	25	10	1915	D.ª Daria Gutiérrez Sánchez	12	2	21	Badajoz.
1.601	5	4	1908	D.ª María Pérez Bellón	12	2	16	Jaén.
1.602	15	2	1910	D. Antonio Villarejo García	12	2	10	Córdoba.
1.603	5	7	1900	D.ª Delia Hidalgo Chapado	12	2	8	Ciudad Real.
1.604	12	11	1916	D. Cirilo Labayru Lerga	12	2	8	Navarra.
1.605	8	11	1915	D. Tomás Millá Paz	12	2	7	Orense.
1.606	12	1	1914	D. Alejandro Millán Redondo	12	2	6	Huelva.
1.607	25	8	1916	D. Gonzalo Ramírez Lafuente	12	2	5	Soria.
1.608	14	2	1912	D. Juan Ruiz Escobar	12	2	2	Córdoba.
1.609	11	10	1887	D. Francisco Bru Rico	12	2	0	Valencia.
1.610	2	12	1911	D. José de Vicente González	12	2	0	Córdoba.
1.611	8	8	1916	D.ª Carmen Frias Coronado	12	2	0	Ciudad Real.
1.612	5	11	1901	D. Zacarias González Alamillos	12	1	26	Córdoba.
1.613	13	10	1907	D.ª Leonor Batllé Capderrós	12	1	24	Lérida.
1.614	8	8	1916	D. Carlos Laorden Sarría	12	1	23	Alava.
1.615	29	9	1902	D. Leopoldo Nieto Comas	12	1	15	Ciudad Real.
1.616	18	1	1911	D. Gregorio Peruchó Ocaña	12	1	15	Ciudad Real.
1.617	20	8	1912	D. Gregorio Segura Bledma	12	1	12	Jaén.
1.618	24	6	1911	D. Juan Antonio Garriga Castellanos	12	1	5	Albacete.
1.619	11	4	1903	D. Felipe Vitores Puras	12	1	3	Vizcaya.
1.620	21	8	1912	D. Francisco Calero Herrero	12	1	0	Jaén.
1.621	3	7	1898	D. Camilo Amaro García	12	0	29	Jaén.
1.622	12	4	1900	D. Jesús López de Haro	12	0	29	Logroño.
1.623	1	6	1903	D.ª Matilde Romero Sala	12	0	29	Alicante.
1.624	11	4	1910	D. José Palomino Rodríguez	12	0	25	Badajoz.
1.625	2	11	1903	D. Victoriano Esteban Delgado	12	0	20	Valladolid.
1.626	18	7	1901	D. Mariano Bayarte Navarro	12	0	18	Huesca.
1.627	11	3	1918	D. Francisco Goicoechea Goicoechea	12	0	18	Navarra.
1.628	13	6	1906	D.ª María Asunción Ribé Roca	12	0	17	Barcelona.
1.629	12	12	1891	D. Vicente Martínez Boix	12	0	11	Castellón.
1.630	20	11	1888	D. Angel Barreros Pérez	12	0	9	Guadalajara.
1.631	7	11	1915	D. Gregorio Crespo Castillo	12	0	9	Murcia.
1.632	1	7	1905	D. Federico Romero Brun	12	0	2	Cádiz.
1.633	20	4	1912	D. Fausto Parada Crespo	12	0	2	Orense.
1.634	23	3	1907	D. Eduardo Seijas Vázquez	12	0	0	Lugo.
1.635	12	5	1907	D. Antonio Gracias Juárez	12	0	0	Badajoz.
1.636	5	5	1909	D. José Irigoyen Uribe	12	0	0	Zaragoza.
1.637	18	8	1912	D. Joaquín Soler Gil	12	0	0	Teruel.
1.638	11	6	1915	D. Eduardo Malpica González-Elipe	12	0	0	Ciudad Real.
1.639	5	9	1914	D.ª María Paz Caballero Martín	11	11	25	Madrid.
1.640	14	11	1914	D. Manuel Gómez-Serradillo Fernández	11	11	22	La Coruña.
1.641	17	11	1913	D.ª Pascuala María Dolores Beltrán Castejón	11	11	20	Zaragoza.

Número de orden	Fecha de nacimiento			Nombre y apellidos	Servicios computables en el Cuerpo			Provincia de residencia
	D.	M.	A.		A.	M.	D.	
1.642	15	10	1905	D. Jesús García Hidalgo Bailón	11	11	16	Málaga.
1.643	29	11	1891	D. Juan Galver Peris	11	11	9	Castellón.
1.644	8	3	1899	D. Eduardo Trives García	11	11	9	Alicante.
1.645	7	4	1908	D. Julio Ayala Toscano	11	11	9	Málaga.
1.646	27	11	1911	D. César Corpas Pazos	11	11	6	Oviedo.
1.647	22	6	1914	D. Benito Díez García	11	11	2	León.
1.648	18	11	1911	D. Esteban Mínguez Estevan	11	11	0	Valencia.
1.649	5	1	1912	D. Joaquín Pérez Gutiérrez	11	11	0	Valencia.
1.650	8	6	1912	D. Guillermo Marín Sainz	11	11	0	Málaga.
1.651	11	3	1895	D. Domingo Jáuregui Gorostidi	11	10	21	Guipúzcoa.
1.652	3	12	1898	D. Francisco Vidal Arroyo	11	10	21	Sevilla.
1.653	2	1	1914	D. Vicente Torres Cortés	11	10	20	Madrid.
1.654	16	10	1908	D. Gabriel Gascó Remolar	11	10	15	Cádiz.
1.655	18	11	1910	D. Antonio Cobreros Uranga	11	10	12	Guipúzcoa.
1.656	23	3	1914	D. Rafael Egea de la Cuesta	11	10	12	Murcia.
1.657	28	8	1915	D. Esteban Figueroa Egea	11	10	12	Murcia.
1.658	4	9	1918	D. Dámaso Vázquez González	11	10	12	Madrid.
1.659	24	11	1895	D. Antonio Rodríguez García	11	10	8	Oviedo.
1.660	11	10	1912	D.ª Esperanza Martín Gutiérrez	11	10	3	Avila.
1.661	6	5	1906	D. Antonio Rodríguez Bautista	11	10	1	Badajoz.
1.662	2	1	1886	D. Telesforo Soriano Sapater (Jubilado)	11	10	0	Valencia.
1.663	7	3	1900	D. José García García	11	10	0	Valencia.
1.664	11	12	1911	D. Francisco Alias Gil	11	10	0	Cáceres.
1.665	25	8	1912	D.ª Mercedes Vázquez Correa	11	10	0	Granada.
1.666	22	2	1913	D.ª María Antonia Cardona Prado	11	10	0	Madrid.
1.667	10	11	1916	D. Domingo Irazusta Iturriza	11	10	0	Guipúzcoa.
1.668	7	6	1902	D. Claudio Gómez de la Calle	11	9	27	Cáceres.
1.669	1	7	1916	D. José Vega Cardenas	11	9	26	Sevilla.
1.670	25	1	1908	D. Alfredo Capa Alzada	11	9	21	Vizcaya.
1.671	22	10	1909	D. Felipe Abellán Calvo	11	9	21	Teruel.
1.672	1	5	1908	D. Eduardo Cortés Sofer	11	9	18	Valencia.
1.673	28	1	1912	D. Francisco Latre del Solar	11	9	18	Zaragoza.
1.674	30	10	1911	D.ª Amalia Díaz Blanco	11	9	16	León.
1.675	2	4	1916	D. Ramón Larburu Garayalde	11	9	16	Guipúzcoa.
1.676	21	9	1895	D. Mateo Ruiz de la Peña y Calleja	11	9	15	Madrid.
1.677	14	10	1911	D. Antonio Alomar Serra	11	9	11	Baleares.
1.678	25	2	1913	D. Rafael Dalli Nobel	11	9	10	Valencia.
1.679	23	4	1916	D. Juan Alberto López Pérez	11	9	10	Huelva.
1.680	30	6	1909	D.ª María del Carmen Acedo Godoy	11	9	8	Cáceres.
1.681	27	9	1917	D. Adolfo Gastelurrutia Acha	11	9	8	Guipúzcoa.
1.682	16	12	1912	D.ª Francisca Nebreda Casas	11	9	7	Jaén.
1.683	16	3	1913	D. Teodoro Díaz Contreras	11	9	5	Cuenca.
1.684	18	4	1903	D.ª Ana Jimena Alarcón	11	9	4	Málaga.
1.685	22	8	1914	D.ª Angela María Loidi Bizcarrondo	11	9	4	Guipúzcoa.
1.686	26	1	1908	D. Juan Sabater Serra	11	9	2	Gerona.
1.687	18	1	1906	D. Máximo Díaz Rodríguez	11	9	1	Madrid.
1.688	8	10	1912	D.ª María del Pilar Pérez Cortina	11	9	1	Madrid.
1.689	15	9	1896	D. Emiliano Rodríguez Sánchez	11	9	0	Avila.
1.690	20	7	1895	D. Emiliano Sánchez Cabezudo y Sánchez Cabezudo	11	9	0	Toledo.
1.691	15	7	1910	D. Florencio Jiménez Fernández	11	9	0	Avila.
1.692	2	11	1910	D.ª María de los Milagros Lobato Zapata	11	9	0	Badajoz.
1.693	10	4	1915	D. Jesús Daniel Sanz Silván	11	8	29	Madrid.
1.694	11	7	1901	D. Cristino Mirón Sánchez	11	8	28	Almería.
1.695	18	4	1907	D. Gabriel Benito Molina	11	8	26	Cuenca.
1.696	14	5	1914	D. Isidoro Saiz Jarabo	11	8	26	Cuenca.
1.697	22	12	1909	D. Antonio Díaz Lalanda	11	8	25	Toledo.
1.698	22	5	1891	D. Miguel Comas Bertrán	11	8	24	Barcelona.
1.699	18	6	1892	D. Vicente Miret Marqués	11	8	24	Barcelona.
1.700	28	11	1911	D. Francisco Rivas Torres	11	8	24	Granada.
1.701	25	5	1909	D.ª Carmen Vela Baena	11	8	18	Granada.
1.702	5	5	1907	D. Mariano Bascones Gasca	11	8	17	Madrid.
1.703	12	9	1911	D. Mariano Olalla Pérez	11	8	16	Segovia.
1.704	22	4	1912	D. Manuel Jiménez y Jiménez Florida	11	8	16	Sevilla.
1.705	28	9	1911	D. Joaquín Soler Orta	11	8	15	Gerona.
1.706	30	4	1909	D. Francisco Vega Herrejón	11	8	14	Palencia.
1.707	26	11	1908	D. José Arnaz Ruiz	11	8	10	Vizcaya.
1.708	11	1	1915	D. José de la Puente López	11	8	10	Avila.
1.709	29	12	1906	D. Honorato García García	11	7	27	Valladolid.
1.710	9	1	1907	D. Crisanto Caballero Caballero	11	7	26	Badajoz.
1.711	7	7	1909	D. Marcial Muñoz Solera	11	7	23	Cuenca.
1.712	18	11	1906	D.ª Romana Carranza Cavia	11	7	22	Burgos.
1.713	30	4	1910	D. Miguel Amat Bargués	11	7	20	Barcelona.
1.714	29	4	1911	D. José Gallego Gómez	11	7	20	Guadalajara.
1.715	6	11	1894	D. Antonio García Galán Carabias	11	7	19	Granada.
1.716	4	11	1888	D. Salvador Villarrubias Gotzens	11	7	17	Barcelona.
1.717	18	7	1906	D. Joaquín Figa Margalet	11	7	13	Gerona.
1.718	14	7	1915	D. Juan Paradinas Pérez	11	7	13	Avila.

Número de orden	Fecha de nacimiento			Nombre y apellidos	Servicios computables en el Cuerpo			Provincia de residencia
	D.	M.	A.		A.	M.	D.	
1.719	19	7	1901	D. Gabriel Fuster Forteza	11	7	12	Baleares.
1.720	9	3	1891	D. José María Minguez García	11	7	11	Valencia.
1.721	23	11	1905	D. Juan de la Cruz Castillo Gregorio	11	7	10	Jaén.
1.722	22	9	1910	D. Mateo Romero Rueda	11	7	6	Vizcaya.
1.723	8	1	1917	D.ª Cristina Gallego González	11	7	3	Soria.
1.724	17	4	1918	D. Lamberto Tomás Martínez Esteras	11	7	3	Guadalajara.
1.725	7	2	1910	D. Manuel Avedillo Rodríguez	11	7	0	Zamora.
1.726	8	11	1896	D. Godofredo Agenjo Martínez	11	6	29	Ciudad Real.
1.727	16	2	1908	D. José Pedrola Hurtado	11	6	29	Tarragona.
1.728	24	6	1915	D. Vicente Ruiz Jarillo	11	6	29	Cáceres.
1.729	8	8	1917	D. Fernando Rosado Segovia	11	6	27	Avila.
1.730	23	3	1915	D. José María Prat Pagés	11	6	24	Gerona.
1.731	13	8	1910	D. Agustín Rodríguez Mares	11	6	18	Vizcaya.
1.732	22	1	1912	D. Jesús Serra Garcés	11	6	15	Huesca.
1.733	28	1	1916	D. Pedro Madero Egido	11	6	15	Cuenca.
1.734	28	1	1902	D. Julián Sixto Roales-Nieto y de la Fuente	11	6	5	Ciudad Real.
1.735	3	11	1885	D. Emilio Molina Martínez	11	6	0	Granada.
1.736	7	9	1915	D. Jesús de Toro Sotomayor	11	6	0	Córdoba.
1.737	20	9	1906	D. Juan Molinos Bravo	11	5	29	Burgos.
1.738	5	1	1908	D. Tomás Valle Sanz	11	5	18	Ciudad Real.
1.739	25	8	1910	D. José Ortega Viciana	11	5	17	Ciudad Real.
1.740	16	8	1913	D. Benito Peré Mercadal	11	5	11	Baleares.
1.741	4	10	1891	D. José V. Domingo Hernández	11	5	7	Valencia.
1.742	12	2	1900	D. José Mulet Vila	11	5	0	Castellón.
1.743	7	1	1903	D. Juan Sala Coll	11	5	0	Barcelona.
1.744	8	8	1906	D. Angel Mela Mela	11	5	0	Zamora.
1.745	10	12	1910	D.ª Benita Domenech Borja	11	4	29	Tarragona.
1.746	8	6	1902	D. Pedro Legido Gómez	11	4	28	Castellón.
1.747	21	4	1906	D. Honorio Gómez Ibañez	11	4	28	León.
1.748	9	6	1909	D.ª Milagros Martín Trapero	11	4	28	Madrid.
1.749	6	10	1889	D. Tomás Madero Ortiz-Cicuéndez	11	4	26	Madrid.
1.750	8	9	1897	D. José Aguilar Guiones	11	4	24	Almería.
1.751	9	4	1912	D.ª Ramona Catalá Bonet	11	4	20	Tarragona.
1.752	23	4	1896	D. Gerardo Carbballal Morgade	11	4	15	Pontevedra.
1.753	23	2	1903	D. José María Rodríguez Muñoz	11	4	11	Cuenca.
1.754	8	3	1912	D. Pablo Herrera Casero	11	4	11	Ciudad Real.
1.755	25	10	1906	D. Francisco Blancher Puig	11	4	6	Barcelona.
1.756	2	1	1919	D. José Mata Cortés	11	4	6	Ciudad Real.
1.757	27	6	1910	D. Emilio Bel Cimarro	11	4	5	Tarragona.
1.758	16	8	1899	D. Vicente Blanc Gómez	11	3	29	Teruel.
1.759	28	11	1892	D. Creseonio Olmedo Ortega	11	3	26	Valladolid.
1.760	2	2	1896	D. Joaquín Zaragoza Clúa	11	3	22	Lérida.
1.761	2	11	1906	D. Mariano Monedero Sanz	11	3	22	Segovia.
1.762	28	7	1919	D.ª Elisa Victoria Garde Baztán	11	3	18	Navarra.
1.763	3	9	1910	D. Manuel Martín Guerras	11	3	9	Avila.
1.764	10	4	1913	D. José Jesús Sánchez del Valle	11	3	8	Oviedo.
1.765	17	1	1910	D. Luis G. Caturla Soriano	11	3	3	Barcelona.
1.766	16	7	1905	D. Ramón Vilardell Saborit	11	3	2	Barcelona.
1.767	13	4	1912	D. Hilario Sánchez González	11	3	0	Madrid.
1.768	10	4	1893	D. Andrés Fernández del Busto	11	2	26	Oviedo.
1.769	8	8	1907	D. Fernando Kindelan Ortiz	11	2	24	Córdoba.
1.770	24	2	1907	D.ª Rosario Molledá Baña	11	2	9	Oviedo.
1.771	17	9	1913	D.ª Elisa Acero Verdasco	11	2	4	Oviedo.
1.772	31	1	1913	D. Manuel Sanz Muñoz	11	2	0	Madrid.
1.773	25	10	1902	D. Lorenzo Mascaró Villalonga	11	1	29	Baleares.
1.774	7	11	1906	D. Florencio Barba Rodríguez	11	1	27	Zamora.
1.775	22	1	1909	D.ª Lucía Navarro Braya	11	1	27	Tarragona.
1.776	14	7	1902	D.ª Angeles Malonda Arsis	11	1	24	Valencia.
1.777	17	1	1913	D. Pedro Merchán Ovela	11	1	16	Sevilla.
1.778	7	4	1916	D. Jesús Ramírez Cenarro	11	1	13	Navarra.
1.779	4	10	1895	D. Bernardo Viqueira Barrio (Fallecido)	11	1	10	Lugo.
1.780	30	10	1902	D.ª Amparo Rodado Leaj	11	1	6	Madrid.
1.781	21	10	1908	D. Manuel Sánchez Urbano	11	1	6	Málaga.
1.782	16	8	1889	D. Francisco Morales Romero	11	0	26	Vizcaya.
1.783	10	10	1914	D. José L. Villar de Artiñano	11	0	23	Granada.
1.784	26	1	1917	D. José María Estrada Rodríguez	11	0	22	Oviedo.
1.785	23	6	1918	D. León Villanua Fungairiño	11	0	22	Madrid.
1.786	16	3	1909	D. Félix Auñón García	11	0	19	Guadalajara.
1.787	11	10	1909	D. Juan J. Urdampilleta González	11	0	15	Vizcaya.
1.788	11	3	1891	D.ª Adolfiná Quintana Hueriga	11	0	8	León.
1.789	25	11	1891	D. Juan Moreno Vitoria	11	0	5	Segovia.
1.790	9	8	1911	D. Manuel Castilla Pérez	11	0	0	Madrid.
1.791	9	12	1909	D. Julián Gómez Sanz	10	11	29	Oviedo.
1.792	24	10	1898	D. Pablo Rafael Triviño Caro	10	11	27	Segovia.
1.793	30	9	1916	D. Julio Esparza Guinea	10	11	26	Navarra.
1.794	17	6	1911	D. Manuel Gutiérrez Torres	10	11	20	Pontevedra.
1.795	19	10	1912	D. José Irigoyen Urzáiz	10	11	16	Alava.
1.796	28	12	1912	D. Salvio Serrano Moreno	10	11	12	Jaén.

Número de orden	Fecha de nacimiento			Nombre y apellidos	Servicios computables en el Cuerpo			Provincia de residencia
	D.	M.	A.		A.	M.	D.	
1.797	8	2	1905	D. Luis Martínez del Valle	10	11	8	Burgos.
1.798	13	4	1911	D. ^a Pilar Villasana Mateo	10	11	6	Zaragoza.
1.799	13	3	1891	D. José Meleiro Fernández	10	11	5	Orense.
1.800	28	12	1905	D. José Rincón Collado	10	11	5	Granada.
1.801	29	7	1907	D. Desiderio Andrés Hernández	10	11	4	Salamanca.
1.802	30	9	1885	D. Juan D. Mengibar Guardiola	10	11	1	Cádiz.
1.803	5	3	1907	D. Carlos de la Cuadra Irizar	10	11	0	Sevilla.
1.804	3	8	1906	D. Esteban Landa Agreda	10	11	0	Navarra.
1.805	25	7	1909	D. Manuel Martínez Pescador	10	11	0	Zaragoza.
1.806	5	11	1904	D. Faustino Cid Rodríguez	10	10	27	Pontevedra.
1.807	3	6	1913	D. ^a Elisa Sánchez Castaño	10	10	26	Salamanca.
1.808	20	12	1907	D. ^a María Isidoro Sánchez	10	10	20	Badajoz.
1.809	20	6	1911	D. Francisco Bellot Rodríguez	10	10	17	La Coruña.
1.810	13	5	1914	D. Ignacio Barrios Calvis	10	10	17	Lérida.
1.811	14	11	1908	D. Bartolomé Segrera Nicolau	10	10	16	Baleares.
1.812	7	4	1909	D. Rodrigo Madrid García	10	10	14	Jaén.
1.813	8	9	1911	D. Santos Santolino Casado	10	10	14	Salamanca.
1.814	13	1	1915	D. ^a María del Pilar Calles Michelena	10	10	14	Madrid.
1.815	6	4	1909	D. Enrique Iniesta Martienez	10	10	13	Albacete.
1.816	9	6	1914	D. ^a Avelina Palacio Coloma	10	10	13	Vizcaya.
1.817	28	1	1902	D. Ramón Spa Tuñi	10	10	9	Barcelona.
1.818	8	11	1897	D. Ubaldo García Fernández	10	10	6	Almería.
1.819	8	12	1887	D. Ramón Sotorras Capell	10	10	5	Barcelona.
1.820	16	6	1909	D. Eduardo Ballesta Casquet	10	10	5	Granada.
1.821	24	7	1919	D. Juan J. Ferragut Rosell	10	10	5	Baleares.
1.822	20	4	1913	D. Mesías Quiles Comín	10	10	0	Zaragoza.
1.823	12	10	1913	D. José Mur Sarasa	10	9	29	Santander.
1.824	20	2	1913	D. Manuel Romero Crehuet	10	9	28	Badajoz.
1.825	3	3	1911	D. Antonio Gálvez Pérez	10	9	27	Alicante.
1.826	26	9	1915	D. Diego Grande Felipe	10	9	27	Cáceres.
1.827	3	1	1912	D. Manuel Abad Benito	10	9	26	Badajoz.
1.828	3	7	1917	D. ^a María Isabel Mayor Pascual	10	9	17	Castellón.
1.829	19	12	1899	D. José Vázquez Sánchez	10	9	16	Granada.
1.830	17	5	1916	D. Rafael Cueva Ruiz	10	9	16	Ciudad Real.
1.831	8	11	1893	D. Enrique Plá Martín	10	9	15	Valencia.
1.832	24	8	1917	D. ^a Valeriana González Manrique (Fallecida)	10	9	15	Zaragoza.
1.833	17	10	1914	D. Miguej Escué Vidal	10	9	14	Lérida.
1.834	17	9	1915	D. Gonzalo Velázquez de Castro	10	9	14	Almería.
1.835	16	12	1914	D. Salvador Maura Villalonga	10	9	13	Baleares.
1.836	3	2	1904	D. Antonio Jurado Serrano	10	9	11	Las Palmas.
1.837	16	12	1906	D. ^a Adelaida Pérez Escribano	10	9	11	Toledo.
1.838	13	4	1912	D. José Gonzalbe Solanas	10	9	11	Alicante.
1.839	16	7	1915	D. Graciano González Puzo	10	9	11	Santander.
1.840	19	7	1917	D. Bernardo Bordoy Salas	10	9	9	Baleares.
1.841	5	12	1917	D. Félix del Campi Esteban	10	9	8	Valladolid.
1.842	24	8	1905	D. Francisco Solduga Castells	10	9	7	Lérida.
1.843	16	6	1899	D. José Sánchez Gadeo Jiménez	10	9	6	Jaén.
1.844	4	9	1905	D. Jaime M Quin Clara	10	9	4	Lérida.
1.845	18	6	1891	D. Marino Fernández Arias	10	9	1	Ciudad Real.
1.846	18	4	1911	D. Eleuterio Cebrián Serra	10	9	0	Albacete.
1.847	3	9	1915	D. ^a María Pérez Lobete	10	9	0	Oviedo.
1.848	19	1	1905	D. Joaquín Serrano Pedrajas	10	8	27	Badajoz.
1.849	9	1	1916	D. Felipe Camacho Matilla	10	8	26	Córdoba.
1.850	10	1	1918	D. ^a Ana María Pérez Tirado	10	8	26	Córdoba.
1.851	25	1	1909	D. ^a Ana Sebastián Morales	10	8	26	Córdoba.
1.852	19	12	1895	D. Manuel Justo Casas	10	8	21	Orense.
1.853	1	10	1904	D. Angel Velasco Gil	10	8	21	Segovia.
1.854	15	7	1914	D. Tomás Ortega García	10	8	19	Córdoba.
1.855	7	3	1912	D. Pedro Vizcaino Rodríguez	10	8	18	Huelva.
1.856	2	4	1904	D. Francisco J. Montaña Jou	10	8	16	Lérida.
1.857	31	10	1914	D. Remigio Ferrer Paus	10	8	16	Castellón.
1.858	4	9	1916	D. Agustín Franch Riera	10	8	16	Barcelona.
1.859	8	9	1905	D. ^a Elisa Rodríguez Sirera	10	8	15	León.
1.860	2	9	1911	D. Francisco Folla Respino	10	8	15	Orense.
1.861	5	11	1916	D. Salvador Fos y Fos	10	8	15	Valencia.
1.862	27	7	1903	D. ^a Juliana Sanz Martín	10	8	14	Segovia.
1.863	7	2	1909	D. Angel Andoma Canut	10	8	14	Lérida.
1.864	10	9	1911	D. Fernando Lázaro Jurado	10	8	13	Las Palmas.
1.865	19	11	1887	D. Joaquín Vaiverde Rubio	10	8	11	Badajoz.
1.866	20	6	1917	D. Vicente Palacios Recuero	10	8	11	Ciudad Real.
1.867	13	7	1918	D. Idefonso Santalices Moure	10	8	9	Orense.
1.868	14	6	1911	D. Isidro Sala Junvet	10	8	5	Lérida.
1.869	20	7	1909	D. Elías Ivars Ferrer	10	8	4	Alicante.
1.870	13	8	1908	D. Carlos Juárez Juárez	10	8	3	Cáceres.
1.871	14	5	1911	D. Anselmo Font Pagés	10	8	3	Gerona.
1.872	2	9	1911	D. Francisco José Sánchez de Yebra	10	8	2	Almería.
1.873	5	9	1912	D. Ramón Pujol Oliva	10	8	2	Lérida.

Número de orden	Fecha de nacimiento			Nombre y apellidos	Servicios computables en el Cuerpo			Provincia de residencia
	D.	M.	A.		A.	M.	D.	
1.874	3	8	1915	D. Francisco Hernández Sánchez	10	8	2	Teruel.
1.875	17	9	1917	D.ª María del Carmen Gil Gil	10	8	2	Madrid.
1.876	18	1	1910	D. Joaquín Tuñón Gámez	10	8	1	Jaén.
1.877	9	3	1911	D. Luis Andrés Barberá	10	8	1	Teruel.
1.878	5	12	1913	D. Julio Cuéllar Pérez	10	8	1	Soria.
1.879	30	1	1917	D.ª Pilar Clúa Bescos	10	8	1	Lérida.
1.880	7	7	1903	D. Tiberio Avila Barja	10	8	0	Orense.
1.881	13	11	1912	D. José Collellmir Setién	10	8	0	Barcelona.
1.882	20	3	1913	D. Joaquín Peña Romero	10	8	0	Las Palmas.
1.883	27	11	1913	D. Juan Benet Pascual	10	8	0	Valencia.
1.884	27	5	1915	D.ª Petronila González Rovira	10	8	0	Pontevedra.
1.885	30	4	1916	D. Segundo Flórez Gómez	10	8	0	León.
1.886	9	2	1910	D.ª Montserrat Monso Menascal	10	7	28	Barcelona.
1.887	15	9	1919	D.ª Amelia Salmerón Galán	10	7	28	Huelva.
1.888	11	1	1901	D. Salvador Llach Puig	10	7	27	Gerona.
1.889	2	12	1837	D. Pedro Sbert Fiol	10	7	26	Baleares.
1.890	28	11	1908	D. Juan J. Castaño Martínez	10	7	25	Alicante.
1.891	3	6	1915	D.ª Juana Puig Closas	10	7	25	Barcelona.
1.892	4	2	1910	D. Casto Alonso Requejo	10	7	22	Córdoba.
1.893	20	10	1910	D. Ramón Corbalán Sánchez	10	7	21	Teruel.
1.894	20	4	1906	D.ª María Teresa Arzuaga Aspe	10	7	20	Vizcaya.
1.895	28	10	1916	D. Jesús Echegaray Monasterio	10	7	16	Vizcaya.
1.896	21	12	1909	D. José María Fernández de Ceballos	10	7	13	Toledo.
1.897	11	5	1911	D.ª María Andrés Sanchiz	10	7	13	Valencia.
1.898	17	12	1913	D. Manuel Portero Nosea	10	7	12	Sevilla.
1.899	3	11	1897	D. Jerónimo Garín Martínez	10	7	11	Zaragoza.
1.900	16	4	1908	D. Anselmo Estevan Ejerique	10	7	11	Teruel.
1.901	13	4	1909	D. Pedro Flórez Ballesterero	10	7	11	Salamanca.
1.902	3	9	1911	D. Antonio Talavera Pérez	10	7	10	Toledo.
1.903	16	1	1906	D. Rafael Barbosa Ponce	10	7	9	Las Palmas.
1.904	7	11	1911	D. Antonio San Andrés García Patrón	10	7	8	Vizcaya.
1.905	20	2	1906	D. Angel Rodríguez González	10	7	5	Toledo.
1.906	28	2	1914	D. Elías Artiles Arencibia	10	7	4	Las Palmas.
1.907	20	1	1905	D. Celestino Besora Orriols	10	7	0	Barcelona.
1.908	2	10	1908	D. Antonio Aparicio Peris	10	7	0	Barcelona.
1.909	7	5	1912	D. Rafael Benito Díez	10	6	23	Sevilla.
1.910	21	12	1903	D. Juan Cornet Fuster	10	6	21	Lérida.
1.911	1	2	1918	D.ª María Purificación Puertas Gómez	10	6	17	Santander.
1.912	11	2	1893	D. Nicanor Puga Castro	10	6	16	Orense.
1.913	28	9	1915	D. Juan Bonmatí Romaguera	10	6	16	Gerona.
1.914	3	8	1917	D. Esteban González Fernández	10	6	15	Avila.
1.915	14	11	1895	D. Elías Caballero Cabrera	10	6	12	Córdoba.
1.916	11	11	1911	D. José María Nosea Portero	10	6	12	Córdoba.
1.917	11	3	1905	D. José Prieto Puertas	10	6	11	Orense.
1.918	22	11	1914	D. Pedro Pascual Clopes	10	6	11	Barcelona.
1.919	3	2	1902	D. José Calleja Landeta	10	6	3	León.
1.920	15	4	1905	D. Fernando Soto Lemos	10	6	1	Lugo.
1.921	21	5	1911	D. Luis García Rodríguez de la Flor	10	6	0	Oviedo.
1.922	11	2	1915	D.ª Angeles Panizo Rodíz	10	6	0	Oviedo.
1.923	10	4	1890	D. Luis Ponz Vidal	10	5	28	Huesca.
1.924	19	3	1890	D. José Cadalso Sánchez	10	5	24	Toledo.
1.925	8	8	1898	D. Antonio Pau Murtra	10	5	24	Gerona.
1.926	7	12	1898	D. Luis Zabala Galán	10	5	24	Badajoz.
1.927	15	2	1918	D.ª Decorosa Pérez Jiménez	10	5	22	Avila.
1.928	26	2	1914	D. Enrique Martínez Laspota	10	5	20	Badajoz.
1.929	19	1	1887	D. Gregorio Luño Trinchán	10	5	19	Teruel.
1.930	20	7	1910	D. Joaquín Botet Muñoz	10	5	19	Gerona.
1.931	24	4	1907	D. Marcos Avilés Muñoz	10	5	16	Albacete.
1.932	24	7	1909	D. Cecilio Mesa Molinero	10	5	16	Sevilla.
1.933	19	10	1912	D. Pedro Monteagudo Monteagudo	10	5	16	Cuenca.
1.934	3	3	1907	D. Vicente Capote Herrera	10	5	11	Santa Cruz Tenerife.
1.935	4	10	1891	D. José V Domingo Hernández	10	5	7	Valencia.
1.936	13	9	1897	D. José Villarino de Cabo	10	5	7	Orense.
1.937	5	9	1911	D. Carlos Domínguez y Díaz Cantillo	10	5	5	Santa Cruz Tenerife.
1.938	1	5	1914	D.ª Catalina Santandreu Garáu	10	5	0	Baleares.
1.939	1	7	1908	D. Joaquín López Pérez de Castro	10	4	27	Toledo.
1.940	13	5	1908	D. José Fernández Galván	10	4	26	Santa Cruz Tenerife.
1.941	26	10	1905	D. Fernando Nestares Otero	10	4	25	Toledo.
1.942	5	8	1899	D. Pedro María Alonso Frías	10	4	24	Alicante.
1.943	16	6	1915	D. Julio Fuentes Pérez	10	4	24	Segovia.
1.944	19	4	1916	D.ª María Encarnación López Valencia	10	4	24	Toledo.
1.945	13	6	1905	D. Miguel Mesa del Castillo	10	4	16	Granada.
1.946	26	10	1893	D. Mariano Rodríguez Quevedo	10	4	14	Logroño.
1.947	29	9	1908	D. Julio Mendieta Anta	10	4	14	Navarra.
1.948	28	4	1914	D. Federico Ugarte Vicuña	10	4	10	Navarra.
1.949	9	9	1914	D. José Agustín García Conde	10	4	10	Alicante.
1.950	23	9	1893	D. Ramón Masso Capdevila	10	4	8	Barcelona.
1.951	12	8	1909	D.ª Elvira Carmen García Salgado	10	4	3	Pontevedra.

Número de orden	Fecha de nacimiento			Nombre y apellidos	Servicios computables en el Cuerpo			Provincia de residencia
	D.	M.	A.		A.	M.	D.	
1.952	31	7	1891	D. Juan Corraliza Díaz	10	4	0	Badajoz.
1.953	16	10	1894	D. Francisco J. Cirera Riu	10	4	0	Barcelona.
1.954	26	2	1909	D. Cristóbal Talaverón Solá	10	4	0	Barcelona.
1.955	8	2	1902	D. Joaquín Isern Fabra	10	3	18	Sevilla.
1.956	31	10	1916	D. Alfonso Bragimo Fernández	10	3	16	Palencia.
1.957	29	5	1911	D. Conrado Hernández Alvarez	10	3	8	Santa Cruz Tenerife.
1.958	8	12	1905	D. Matías Gómez Fidalgo	10	3	7	Zamora.
1.959	2	8	1915	D. ^a Regina Girón Niveiros	10	3	1	Orense.
1.960	31	1	1919	D. ^a Rosa Guitián Carballeda	10	3	1	Orense.
1.961	10	12	1905	D. ^a Antonia Díaz Alvarez	10	3	0	Sevilla.
1.962	6	4	1910	D. Gregorio Santos de Cossío	10	3	0	Palencia.
1.963	26	2	1918	D. Angel Fernández Herreros	10	3	0	Ciudad Real.
1.964	23	3	1888	D. Modesto Alvarez Ellices	10	2	29	Orense.
1.965	4	10	1917	D. Carlos Corral Medina	10	2	28	Madrid.
1.966	3	3	1901	D. Félix Ruiz de Oña Otaegui	10	2	27	Vizcaya.
1.967	7	6	1890	D. Abel Rodríguez Peláez y de la Peña	10	2	24	Oviedo.
1.968	6	12	1894	D. Nicolás Vidales González	10	2	24	Toledo.
1.969	24	9	1918	D. Mariano García García	10	2	23	Madrid.
1.970	19	5	1902	D. Carlos Sánchez Rey	10	2	10	Orense.
1.971	23	1	1901	D. Ildefonso F. Pareja Contreras	10	2	17	Cuenca.
1.972	1	5	1915	D. ^a María del Pilar Amaro Pita	10	2	17	Pontevedra.
1.973	6	10	1909	D. Camilo Santamaría López	10	2	14	Orense.
1.974	30	10	1908	D. Pedro Arranz Abrines	10	2	13	Madrid.
1.975	3	3	1915	D. Alberto Lagarde Abellán	10	2	12	Jaén.
1.976	14	6	1887	D. Joaquín Pimentel Gil	10	2	9	Orense.
1.977	23	9	1914	D. Hipólito González Bustos	10	2	0	Málaga.
1.978	14	8	1892	D. Alejandro Alfonso Fernández Retana	16	1	27	Madrid.
1.979	1	10	1913	D. José Joaquín Pedrosa Latas	10	1	21	Lugo.
1.980	19	2	1915	D. Guillermo Santamaría Merlo	10	1	21	Ciudad Real.
1.981	5	6	1907	D. Primitivo Peyró de Dios	10	1	15	Zamora.
1.982	26	9	1918	D. José Alcalá López	10	1	11	Granada.
1.983	22	12	1909	D. Antonio López Morales	10	1	10	Madrid.
1.984	12	1	1920	D. Alfonso del Pozo Ojeda	10	1	10	Barcelona.
1.985	13	12	1896	D. Eugenio Breaña Rubio	10	1	9	Cáceres.
1.986	18	2	1914	D. Raimundo Piña Piña	10	1	2	Barcelona.
1.987	27	10	1905	D. Vicente Martínez Bueno	10	1	0	Zaragoza.
1.988	11	11	1898	D. Manuel Esteban Martínez	10	0	27	Madrid.
1.989	20	5	1920	D. ^a María Luisa de la Cruz Pavón	10	0	22	Córdoba.
1.990	25	9	1917	D. Luis María Hernández Izal	10	0	20	Barcelona.
1.991	30	9	1887	D. Juan Núñez Boacina	10	0	10	Cáceres.
1.992	26	5	1901	D. Angel Parera Novellas	10	0	10	Barcelona.
1.993	30	6	1901	D. Pablo Acosta Medina	10	0	5	Granada.
1.994	12	1	1913	D. Francisco Ramos Fuentes	10	0	3	Badajoz.
1.995	19	10	1904	D. ^a Petra Peinado Rozas	10	0	3	Madrid.
1.996	13	7	1914	D. ^a Esperanza Conejo Ramilo	9	11	26	Málaga.
1.997	14	4	1905	D. ^a Amparo Fernández Méndez	9	11	23	Lugo.
1.998	30	3	1910	D. ^a Balbina López Somoza	9	11	22	Lugo.
1.999	6	10	1902	D. José Baños Romero	9	11	21	Córdoba.
2.000	20	10	1914	D. Antonio Díaz González	9	11	14	Santander.
2.001	15	12	1916	D. Amado Riancho Sánchez	9	11	14	Santander.
2.002	12	7	1893	D. José María Molinor Andréu	9	11	13	Valencia.
2.003	25	9	1907	D. ^a Dolores Fernández Jiménez	9	11	12	Sevilla.
2.004	10	11	1916	D. Ramiro Fernández Crespo	9	11	9	Santander.
2.005	9	6	1914	D. Tomás Caballero Rey	9	11	7	Palencia.
2.006	3	1	1903	D. Luis Delgado Romero	9	11	5	Ciudad Real.
2.007	5	4	1908	D. Vicente Callao Fabregat	9	10	29	Granada.
2.008	20	8	1918	D. Antonio Ventayol Qués	9	10	22	Baleares.
2.009	16	8	1913	D. Antonio Villanueva Garrido	9	10	16	Valencia.
2.010	23	8	1912	D. Félix Más Candela	9	10	14	Toledo.
2.011	26	10	1902	D. Juan Cuesta Cuesta	9	10	1	Cáceres.
2.012	26	2	1885	D. Diego Bartolomé Medrano	9	10	0	Toledo.
2.013	1	4	1919	D. Enrique Zuluaga Linazaroso	9	10	0	Guipúzcoa.
2.014	26	9	1915	D. Jesús Lasanta Martínez	9	9	26	Logroño.
2.015	5	5	1913	D. ^a Agustina Fernández de la Cuesta	9	9	20	Burgos.
2.016	22	1	1915	D. Emilio Mendaro Pérez	9	9	17	Sevilla.
2.017	24	2	1913	D. ^a Luisa Rodríguez Martos	9	9	14	Málaga.
2.018	14	5	1914	D. ^a María del Rosario Albesa Sauras	9	9	12	Teruel.
2.019	25	10	1909	D. Miguel del Real Pérez	9	9	10	Madrid.
2.020	24	12	1908	D. ^a Teresa Sánchez Soto	9	9	8	Madrid.
2.021	30	5	1916	D. Pascual Fluvia Martínez	9	9	0	Valencia.
2.022	26	11	1899	D. José Antich Salom	9	8	23	Baleares.
2.023	20	3	1902	D. Carlos del Barrio García	9	8	16	Logroño.
2.024	24	11	1905	D. Ramiro Gómez Castillo	9	8	4	Albacete.
2.025	23	11	1908	D. ^a Elisa Aguado Alonso	9	8	1	Soria.
2.026	1	10	1911	D. ^a Guillermina Sánchez Diezma-Espejo	9	8	0	Granada.
2.027	19	11	1915	D. Enrique Seoane Moreno	9	7	29	Lugo.
2.028	10	11	1912	D. ^a Dolores Lombardero Martínez	9	7	28	Lugo.
2.029	24	9	1908	D. Juan María Magret Magret	9	7	10	Barcelona.

Número de orden	Fecha de nacimiento			Nombre y apellidos	Servicios computables en el Cuerpo			Provincia de residencia
	D.	M.	A.		A.	M.	D.	
2.030	10	7	1914	D. José Muñoz Bernal	9	7	9	Burgos.
2.031	18	11	1909	D. ^a Josefina Boullón Rubio	9	6	29	Teruel.
2.032	17	10	1917	D. Antonio Mellado Manzano	9	6	16	Granada.
2.033	26	5	1913	D. Ricardo Tejerizo Frias	9	6	13	Soria.
2.034	31	7	1913	D. Ignacio Teodomiro Muñoz Muñoz	9	6	7	Toledo.
2.035	31	1	1905	D. José María Montaña del Olmo	9	6	6	La Coruña.
2.036	24	6	1902	D. Juan José Gallego Gálvez	9	6	0	Badajoz.
2.037	12	12	1905	D. Simeón Jiménez Reyna	9	6	0	Málaga.
2.038	18	11	1913	D. ^a María Francisca Bustos Giménez	9	6	0	Granada.
2.039	10	7	1909	D. Nemesio Pastor Amado	9	5	26	Valladolid.
2.040	3	6	1909	D. Pablo Torres González	9	5	25	Santander.
2.041	6	9	1907	D. Manuel de Cabo Villanueva	9	5	17	Valladolid.
2.042	18	8	1912	D. ^a Leonor Núñez Garralón	9	5	12	Ciudad Real.
2.043	24	4	1900	D. Herminio Sanz Muñoz	9	5	7	Burgos.
2.044	1	9	1898	D. Antonio Rodríguez Martínez	9	5	6	Navarra.
2.045	21	4	1916	D. ^a María de los Angeles Durán Bacas	9	5	4	Cáceres.
2.046	10	8	1887	D. Lorenzo Ramírez Duro	9	4	28	Jaén.
2.047	8	12	1915	D. Miguel Illa Vifias	9	4	5	Barcelona.
2.048	31	12	1913	D. José Daunís Montada	9	4	3	Barcelona.
2.049	20	8	1916	D. Francisco J. Segarra Torregrosa	9	2	27	Barcelona.
2.050	5	2	1902	D. Juan M. Lurnaga Cortaberria	9	2	16	Guipúzcoa.
2.051	1	7	1918	D. Agatangelo Soler Llorca	9	2	13	Alicante.
2.052	6	10	1887	D. Francisco Hernández Sánchez	9	2	11	Avila.
2.053	5	2	1895	D. Angel Gracia Alonso	9	2	8	Huesca.
2.054	13	3	1907	D. Modesto Renedo Renedo	9	2	4	Vizcaya.
2.055	9	11	1907	D. Antonio Ruiz Escribano	9	2	0	Cuenca.
2.056	15	9	1899	D. Serafin Lizandra Borell	9	1	29	Valencia.
2.057	14	1	1912	D. ^a Francisca Torío Casquero	9	1	24	Zamora.
2.058	12	7	1907	D. Antonio Bueso Jiménez	9	1	18	Almería.
2.059	19	8	1916	D. Francisco Blanco Moreno	9	1	18	Oviedo.
2.060	9	10	1911	D. ^a María Paz Delgado Meirifio	9	1	17	Orense.
2.061	26	1	1916	D. José Comas Díaz	9	1	13	Oviedo.
2.062	4	1	1894	D. Juan Homedes Trampifio	9	1	7	Barcelona.
2.063	7	11	1911	D. Joaquín González Alvarez	9	0	21	Oviedo.
2.064	14	4	1913	D. Matías Jiménez López	9	0	17	Cuenca.
2.065	2	10	1908	D. ^a Fernanda Vicente Cuadrillero	9	0	15	Zamora.
2.066	16	1	1911	D. Virgilio Diaz Salz de Rozas	9	0	8	Sevilla.
2.067	12	11	1895	D. Martín Parrilla González	9	0	5	Madrid.
2.068	3	2	1909	D. ^a Carmen Rodríguez Sagües	9	0	0	Madrid.
2.069	30	11	1916	D. Jesús Martínez Pastor	9	0	0	Murcia.
2.070	28	12	1920	D. Manuel Santaolalla Cerezo	9	0	0	Madrid.
2.071	23	3	1904	D. Gabino Sagredo Bonilla	8	11	28	Burgos.
2.072	19	3	1904	D. José Sastre Lago	8	11	26	Valladolid.
2.073	3	12	1900	D. Francisco García Sánchez	8	11	17	Madrid.
2.074	30	8	1814	D. José María Romero Romero	8	11	15	Madrid.
2.075	8	10	1914	D. Pascual Azcunaga González	8	11	15	Madrid.
2.076	27	1	1921	D. Juan Antonio Huerta Ortega	8	11	15	Madrid.
2.077	20	10	1913	D. Enrique Otero Aenlle	8	10	27	La Coruña.
2.078	24	9	1891	D. Mariano Gerardo Flores Alonso	8	10	0	Albacete.
2.079	19	4	1920	D. ^a María del Mar Azcona Rubiera	8	10	0	Oviedo.
2.080	17	3	1901	D. José Fuertes Arpa	8	9	23	Madrid.
2.081	16	8	1913	D. Roque Carlos Segura	8	9	23	Madrid.
2.082	1	6	1916	D. Mariano Núñez Samper Macho Quevedo	8	9	17	Madrid.
2.083	8	11	1910	D. Eduardo Sarria Zublaguirre	8	9	9	Vizcaya.
2.084	30	11	1920	D. Enrique Vega Alvarez	8	9	9	León.
2.085	9	6	1907	D. Juan Moya Martínez	8	9	6	Granada.
2.086	10	8	1890	D. Francisco Gil de Montes Bravo	8	9	0	Málaga.
2.087	28	3	1911	D. Luis Rafael Pérez Vergara	8	8	16	Málaga.
2.088	9	3	1908	D. Francisco González Iglesias	8	8	6	Burgos.
2.089	3	8	1910	D. ^a Mercedes Bernabé Albarracín	8	7	29	Almería.
2.090	12	4	1909	D. Bibiano Aranguez Sanz	8	7	26	Badajoz.
2.091	30	10	1891	D. Claudio Escudero González	8	7	25	Cuenca.
2.092	12	10	1900	D. Jerónimo de la Rosa Romero	8	7	15	Cádiz.
2.093	27	8	1909	D. Angel Santurtun Ortiz	8	7	9	Vizcaya.
2.094	14	10	1906	D. Ramiro Mallen Zaera	8	7	2	Teruel.
2.095	13	6	1901	D. Antonio Hernández Mínguez	8	6	27	Madrid.
2.096	20	1	1906	D. Santiago Brogde Vallés	8	6	27	Barcelona.
2.097	18	1	1924	D. José Gorcha Dot	8	6	24	Barcelona.
2.098	23	2	1916	D. ^a María Nieves Berrueta Aguirre	8	6	22	Alava.
2.099	12	4	1903	D. ^a Emillana Tera Descalzo	8	6	13	Badajoz.
2.100	17	9	1899	D. Esteban Ruiz Ruiz	8	6	5	Vizcaya.
2.101	11	11	1902	D. José Miñana Vidal	8	6	4	Castellón.
2.102	5	6	1896	D. José López de Baro	8	5	29	Logroño.
2.103	25	2	1908	D. Antonio Artiles Torres	8	5	27	Las Palmas.
2.104	11	11	1904	D. ^a Victoriana Ugedo Jiménez	8	5	26	Madrid.
2.105	27	7	1892	D. Maurillo Magán Ortega	8	5	25	Toledo.
2.106	4	3	1917	D. Pilar Pagador Macías	8	5	26	Badajoz.
2.107	9	1	1855	D. Joaquín Pérez Sanz	8	5	17	Barcelona.

Número de orden	Fecha de nacimiento			Nombre y apellidos	Servicios computables en el Cuerpo			Provincia de residencia
	D.	M.	A.		A.	M.	D.	
2.108	10	1	1918	D. José Estévez Martínez	8	5	14	Albacete.
2.109	20	4	1911	D. José María Gorina Pujol	8	5	13	Barcelona.
2.110	27	9	1917	D.ª Sara Borrell Ruiz	8	5	13	Madrid.
2.111	4	11	1906	D. Manuel García González	8	5	12	La Coruña.
2.112	26	6	1920	D.ª Juana María Canalejo Chapinal	8	5	12	Avila.
2.113	12	9	1898	D. Jesús Hoyos Merino	8	5	9	Madrid.
2.114	13	9	1920	D. José María Baget Ramón	8	5	9	Lérida.
2.115	3	4	1920	D.ª Dominga Barba Alvarez	8	5	6	Badajoz.
2.116	28	10	1922	D.ª Dolores Chamosa Sarandeces	8	5	4	Orense.
2.117	8	3	1901	D. José Borja Carbonell	8	5	3	Cáceres.
2.118	16	7	1917	D. José María Hernández Amo	8	5	2	Alicante.
2.119	4	6	1905	D.ª María del Carmen Zamora Veronesi	8	5	0	Toledo.
2.120	20	3	1909	D. José González García	8	5	0	Castellón.
2.121	18	1	1913	D. Angel Fernando Pérez Miguel	8	5	0	Salamanca.
2.122	19	5	1916	D. Benito Torrón Polo	8	5	0	Cáceres.
2.123	22	11	1917	D. Juan Antonio Garmendia Duinat	8	5	0	Alava.
2.124	3	2	1887	D. Vicente Savell Pascual	8	4	26	Alicante.
2.125	21	6	1917	D. Antonio Real Babiloni	8	4	26	Baleares.
2.126	25	11	1896	D. Moisés Delso Giménez	8	4	20	Madrid.
2.127	2	8	1895	D. José Ferrero Castaño	8	4	19	La Coruña.
2.128	31	10	1920	D. Pascual Gil García	8	4	19	Murcia.
2.129	10	5	1916	D. Miguel Llull Burguera (Fallecido)	8	4	17	Baleares.
2.130	5	3	1905	D. José González Palenzuela	8	4	15	Santa Cruz Tenerife.
2.131	6	3	1903	D. Fernando Sánchez Gómez	8	4	14	León.
2.132	20	5	1897	D. Eduardo Estévez Tacoronte	8	4	10	Santa Cruz Tenerife.
2.133	12	11	1918	D. Bernardo Vidal Tomás	8	4	10	Baleares.
2.134	24	1	1914	D. Juan Mencía Paramio	8	4	9	Ciudad Real.
2.135	29	9	1919	D. Ramiro Torrijo Araoz	8	4	6	Alava.
2.136	22	4	1901	D. Antonio Sánchez Moscardó	8	4	0	Valencia.
2.137	24	2	1909	D. José Guillén Cereijo	8	4	0	La Coruña.
2.138	23	4	1912	D. Emilio Plantada Gimeno	8	4	0	Valencia.
2.139	28	10	1914	D. Eusebio Trigo Cabrerizo	8	3	29	Zaragoza.
2.140	5	10	1894	D. Luis Nadal Delhom	8	3	28	Barcelona.
2.141	24	6	1912	D. Juan Menor Hernández	8	3	28	Alicante.
2.142	29	4	1914	D. Alejandro Rondón Juliá	8	3	28	Tarragona.
2.143	27	12	1893	D.ª María de la Concepción Alvarez Mancha	8	3	27	Badajoz.
2.144	26	4	1908	D.ª Emillana López Robado	8	3	27	Badajoz.
2.145	18	6	1920	D. Joaquín Roda Gavaldá	8	3	27	Castellón.
2.146	21	6	1915	D.ª María Oliva Soto Blanco	8	3	26	Pontevedra.
2.147	30	9	1914	D.ª Dolores Valcárcel Quiroga	8	3	25	Lugo.
2.148	11	11	1904	D.ª Regina Rubio Romón	8	3	22	Madrid.
2.149	18	4	1910	D. Gabriel Solís Montero	8	3	22	Cáceres.
2.150	26	9	1891	D. Alfredo Pardo Fernández	8	3	20	Lugo.
2.151	7	3	1905	D. Francisco Martínez Sánchez	8	3	20	La Coruña.
2.152	29	1	1906	D. José Luis Cardona Aragón	8	3	19	Madrid.
2.153	20	7	1906	D.ª Elena Piñeiro Castro	8	3	18	La Coruña.
2.154	14	4	1900	D.ª María del Carmen Gómez Cuervo	8	3	12	Sevilla.
2.155	6	2	1914	D. Miguel García Chamorro	8	3	11	Jaén.
2.156	15	3	1921	D. José Luis Maestre Daza	8	3	6	Huelva.
2.157	4	3	1906	D. Salvador Antich Salom	8	3	3	Baleares.
2.158	10	10	1919	D. Ignacio Lesta González	8	3	3	Alicante.
2.159	6	2	1912	D. Carlos Ferreño López	8	3	1	La Coruña.
2.160	25	12	1904	D. Felipe Romero Rodríguez	8	3	0	Sevilla.
2.161	31	1	1912	D. Jorge Font Miró	8	3	0	Barcelona.
2.162	20	10	1913	D. Ramiro de Mata Fernández	8	2	29	León.
2.163	26	2	1897	D. Ernesto Saiz López	8	2	27	Madrid.
2.164	15	11	1914	D. Fidel Tello Sánchez	8	2	24	Huelva.
2.165	22	4	1898	D. José López López	8	2	23	Albacete.
2.166	6	10	1910	D. Justo Pérez Ruiz	8	2	23	Sevilla.
2.167	1	3	1903	D. Angel González Gómez	8	2	20	Badajoz.
2.168	15	2	1895	D. Íñigo Francisco García Monferrer	8	2	11	Valencia.
2.169	7	8	1909	D.ª María del Carmen Cano Vázquez	8	2	7	Toledo.
2.170	31	5	1904	D. Antonio Gimeno Garrido	8	2	3	Zaragoza.
2.171	30	9	1906	D.ª María Dolores Ocaña Peral	8	2	2	Almería.
2.172	14	7	1917	D.ª Margarita Escudero Monjo	8	2	0	Baleares.
2.173	4	7	1915	D. Laureano Torres Pazos	8	1	23	Avila.
2.174	17	12	1915	D. Samuel Descalzo Díez	8	1	21	Badajoz.
2.175	30	6	1919	D. Ramón P. Goya Arroyo	8	1	21	Madrid.
2.176	12	2	1913	D. Francisco Arrazn Chércoles	8	1	19	Guadalajara.
2.177	20	6	1909	D. Mario Jiménez Fernández	8	1	18	Madrid.
2.178	10	11	1919	D. Matías García Oncins	8	1	17	Huesca.
2.179	1	4	1903	D. José Fortes Alvarez	8	1	16	Valencia.
2.180	26	6	1907	D. José Rabasa Alborg	8	1	8	Valencia.
2.181	27	1	1904	D. Manuel Benítez Vellido	8	1	0	Granada.
2.182	18	3	1914	D. Gabriel Oliver Llinas	8	1	0	Baleares.
2.183	31	5	1918	D. Fernando Ferrer Roca	8	1	0	Barcelona.
2.184	9	6	1914	D. Mariano Atienza Acitores	8	0	27	Palencia.
2.185	7	10	1919	D. José Gómez López	8	0	27	Córdoba.

Número de orden	Fecha de nacimiento			Nombre y apellidos	Servicios computables en el Cuerpo			Provincia de residencia
	D.	M.	A.		A.	M.	D.	
2.186	11	9	1903	D. Angel Garde López ...	8	0	25	Madrid.
2.187	23	3	1911	D. Pedro Puig Muset ...	8	0	21	Barcelona.
2.188	21	10	1900	D. Antonio Pérez Soler ...	8	0	8	Almería.
2.189	8	8	1903	D. Pedro Piqueras Fernández ...	8	0	8	Cuenca.
2.190	22	2	1895	D. Pedro Basilio San Millán Angulo ...	8	0	0	Vizcaya.
2.191	30	9	1923	D. ^a Teresa I. Tejada Clemente ...	8	0	0	Cáceres.
2.192	11	10	1920	D. Migue! Boronat Botella ...	7	11	16	Alicante.
2.193	1	12	1903	D. Hilario de la Fuente Sanz ...	7	11	10	Valladolid.
2.194	22	6	1913	D. Angel Boyra Gorriño ...	7	11	8	Vizcaya.
2.195	18	12	1894	D. Federico Puente Amestoy ...	7	11	5	Alava.
2.196	26	7	1898	D. Gerardo Gahete de la Torre ...	7	11	0	Soria.
2.197	11	11	1904	D. ^a Carmen Navarro Alenda ...	7	11	0	Alicante.
2.198	16	6	1915	D. Baltasar Martínez Palacios ...	7	11	0	Toledo.
2.199	2	10	1929	D. Agustín Merck Bañón ...	7	10	29	Valencia.
2.200	27	7	1921	D. Agustín Eyries Valmaseda ...	7	10	28	Madrid.
2.201	4	5	1907	D. Mariano Barba Caminero ...	7	10	27	Palencia.
2.202	22	7	1918	D. Ramiro Landeiro Piñeiro ...	7	10	27	Pontevedra.
2.203	18	3	1896	D. José María Raimundo Basanta ...	7	10	16	Lugo.
2.204	29	1	1916	D. Antonio López Ortiz ...	7	10	11	Madrid.
2.205	9	11	1912	D. ^a María del Rosario Navarro Villagrosa ...	7	10	6	Huesca.
2.206	4	10	1913	D. Eduardo Gómez Elegido Sandoval ...	7	10	4	Toledo.
2.207	4	3	1903	D. Demetrio Villanueva Varona ...	7	10	3	Burgos.
2.208	20	1	1912	D. ^a María Cuesta Tamargo ...	7	10	0	Oviedo.
2.209	23	9	1917	D. Telesforo Torres González ...	7	9	27	Cáceres.
2.210	4	5	1914	D. ^a Esther Queinada Ruiz (Fallecida) ...	7	9	25	Santander.
2.211	2	3	1903	D. Angel Moñill Rubies ...	7	9	24	Barcelona.
2.212	5	6	1914	D. Andrés Sanz de Cos ...	7	9	18	Palencia.
2.213	21	2	1905	D. Santiago Paz Gallego ...	7	9	17	Orense.
2.214	14	10	1912	D. Gaudencio Joaquín Lorente Lozano ...	7	9	17	Salamanca.
2.215	8	10	1918	D. Antonio Busto Rodríguez ...	7	9	17	La Coruña.
2.216	13	10	1900	D. Manuel Otero Torres ...	7	9	15	Badajoz.
2.217	7	7	1904	D. Leonardo Guzmán Sotomayor ...	7	9	14	Jaén.
2.218	3	11	1912	D. José Fombuena Beser ...	7	9	14	Sevilla.
2.219	6	5	1913	D. Juan Adán Alloza ...	7	9	14	Teruel.
2.220	23	3	1909	D. ^a Buenaventura Gutiérrez Gómez ...	7	9	11	Madrid.
2.221	17	9	1914	D. Eduardo García las Marias ...	7	9	11	Toledo.
2.222	13	6	1901	D. Manuel Fernández Alvarez ...	7	9	10	Sevilla.
2.223	10	7	1914	D. ^a Amparo Cirena Pérez ...	7	9	10	Sévilla.
2.224	20	12	1917	D. Rafael Moya Paz ...	7	9	10	Sevilla.
2.225	21	7	1921	D. Máximo Esquerro Esquerro ...	7	9	10	Logroño.
2.226	11	9	1905	D. Esteban Cascales Mejía ...	7	9	8	Ciudad Real.
2.227	25	5	1915	D. ^a Faustina N. Albertos Sanz ...	7	9	7	Segovia.
2.228	5	4	1907	D. Manuel García García ...	7	9	6	Madrid.
2.229	10	1	1912	D. Federico Munguet Pons ...	7	9	6	Lérida.
2.230	10	3	1917	D. Jaime Brotons Boix ...	7	9	6	Alicante.
2.231	24	12	1915	D. Herminio García Hernández ...	7	9	5	Avila.
2.232	6	8	1918	D. Julio J. Illade López ...	7	9	5	La Coruña.
2.233	27	8	1912	D. Acisclo Pérez Palomeque ...	7	9	2	Córdoba.
2.234	9	6	1921	D. Laureano Gómez Estepa ...	7	9	2	Sevilla.
2.235	17	7	1908	D. Francisco de P. Sala Morgades ...	7	9	0	Barcelona.
2.236	26	7	1908	D. Manuel Roca Marsal ...	7	9	0	Barcelona.
2.237	13	6	1915	D. Antonio Zaldívar Pando ...	7	9	0	Oviedo.
2.238	8	2	1921	D. Gustavo Rumbao Conde ...	7	9	0	Orense.
2.239	14	8	1911	D. José Pomares Moya ...	7	8	26	Murcia.
2.240	22	10	1916	D. ^a María del Pilar Gutiérrez Lavín ...	7	8	20	Santander.
2.241	18	6	1920	D. José Martínez Román ...	7	8	18	Murcia.
2.242	9	12	1900	D. Ramiro Gómez Ibáñez ...	7	8	16	Madrid.
2.243	8	5	1916	D. José Jorge Ochoa ...	7	8	16	Alicante.
2.244	8	1	1910	D. Luciano Montero Rebollo ...	7	8	14	Madrid.
2.245	10	8	1888	D. Armando López de María Castells ...	7	8	10	Barcelona.
2.246	10	11	1905	D. ^a Dolores Lorenzo Salgado ...	7	8	7	Madrid.
2.247	11	10	1912	D. Antonio Mesa Fernández ...	7	8	7	Jaén.
2.248	23	11	1919	D. ^a Leocadia Chacón Chacón ...	7	8	7	Córdoba.
2.249	11	11	1905	D. Martín Gallo Díaz ...	7	8	6	Burgos.
2.250	20	4	1912	D. Serviliano V. Cortés Gil ...	7	8	5	Madrid.
2.251	11	7	1927	D. ^a Emilia García Otero ...	7	8	3	León.
2.252	16	10	1917	D. ^a María Lorenzo Martínez ...	7	7	24	Orense.
2.253	24	11	1919	D. Antonio Iriarte Dueñas ...	7	7	15	Granada.
2.254	24	11	1904	D. Francisco Soriano Beltrán ...	7	7	13	Valencia.
2.255	7	1	1905	D. ^a Felisa Alvarez Giraldo ...	7	7	7	Cáceres.
2.256	26	8	1910	D. Justo Navas Mellado ...	7	7	6	Cáceres.
2.257	17	2	1906	D. Antonio Olano Tomás ...	7	7	5	Castellón.
2.258	29	6	1920	D. ^a Marina Sarasibar Mendive ...	7	7	2	Navarra.
2.259	11	9	1913	D. ^a Narcisca García Tomé ...	7	6	22	Cáceres.
2.260	5	12	1909	D. ^a Amelia Juana Ponce González ...	7	6	21	Madrid.
2.261	20	2	1907	D. José Esteban Hernáiz Barragán ...	7	6	21	Guadalajara.
2.262	27	4	1904	D. José Darqui Goyena ...	7	6	15	Cádiz.
2.263	29	3	1920	D. Francisco Pérez Fernández ...	7	6	14	Granada.

Número de orden	Fecha de nacimiento			Nombre y apellidos	Servicios computables en el Cuerpo			Provincia de residencia
	D.	M.	A.		A.	M.	D.	
2.264	10	1	1912	D. Aituro Fernández de los Ríos	7	6	13	Badajoz.
2.265	30	9	1894	D. Jaime Díaz Plá	7	6	4	Granada.
2.266	5	3	1912	D. Sebastián Petit Suárez	7	6	0	Las Palmas.
2.267	22	10	1908	D. Alejandro de la Peña Caselles	7	5	29	Badajoz.
2.268	24	3	1895	D. Jesús Isamat Vila	7	5	28	Barcelona.
2.269	11	2	1897	D. Jesús R. García Calder-Smith	7	5	28	Barcelona.
2.270	9	5	1918	D. Luis Giráu Bach	7	5	28	Barcelona.
2.271	2	6	1910	D. Domingo Gutiérrez González	7	5	24	Oviedo.
2.272	9	3	1905	D. Francisco Hernández Gutiérrez	7	5	21	Barcelona.
2.273	24	12	1909	D.ª Manuela Castillo Cofino	7	5	21	Barcelona.
2.274	27	1	1923	D. Joaquín Casellas Fábregas	7	5	21	Barcelona.
2.275	30	10	1897	D. Manuel Eced Carreras	7	5	12	Valencia
2.276	28	1	1920	D. Gregorio González Trigo	7	5	8	Madrid.
2.277	8	11	1920	D. Jaime Gallego Berenguer	7	5	8	Madrid.
2.278	5	11	1921	D. Antonio Doadrio López	7	5	8	Madrid.
2.279	9	6	1921	D. Eduardo Rosón Pérez	7	5	5	Lugo.
2.280	11	12	1897	D. Daniel Moneva Sánchez	7	5	0	Valencia.
2.281	2	6	1906	D. Enrique Ríos Suárez	7	5	0	La Coruña.
2.282	15	10	1900	D. Jesús Berni Vilellas	7	4	27	Zaragoza.
2.283	6	5	1903	D. Agapito Pérez de la Fuente	7	4	25	Ciudad Real.
2.284	13	9	1900	D. Carlos Gómez Borrallo	7	4	14	Badajoz.
2.285	22	2	1914	D. Alberto Rivero Marrero	7	4	13	Las Palmas.
2.286	13	9	1905	D. Pedro Sauri Rousselet	7	4	5	Lérida.
2.287	26	8	1910	D. Santiago Soler Moltó	7	4	2	Valencia.
2.288	9	11	1898	D. Antonio Cervós Cintó	7	4	0	Santa Cruz Tenerife.
2.289	1	4	1912	D. Jaime del Campo Lawday	7	4	0	Madrid.
2.290	28	4	1914	D. Antonio Junquera Rigáu	7	4	0	Gerona.
2.291	21	6	1919	D. Luis García Triviño	7	4	0	Cuenca.
2.292	4	6	1902	D. Francisco Martínez Chico	7	3	28	Cuenca.
2.293	2	11	1912	D. Antonio Ruiz Rodríguez	7	3	27	Granada.
2.294	26	4	1916	D. Ricardo Pérez Ezquerra	7	3	26	Zaragoza.
2.295	9	12	1912	D.ª Concepción Minguito Iborra	7	3	23	Toledo.
2.296	16	11	1919	D.ª María Rubio Peña	7	3	22	Soria.
2.297	28	12	1912	D. Antonio del Valle Esgueva	7	3	21	Valladolid.
2.298	30	10	1911	D.ª Amparo Rubio Peña	7	3	20	Soria.
2.299	27	9	1910	D.ª Aderita Herranz Abad	7	3	17	Madrid.
2.300	5	6	1917	D. Joaquín Ramis Vergés	7	3	16	Gerona.
2.301	20	4	1914	D. Pedro D. Rodríguez Campos	7	3	15	Cáceres.
2.302	15	11	1915	D. Alfonso Cavero Diego Madrazo	7	3	15	Zaragoza.
2.303	27	6	1909	L. Manuel González Moneses	7	3	14	Córdoba.
2.304	4	3	1917	D. Juan Capdevila Masó	7	3	12	Gerona.
2.305	13	9	1923	D. Salvador Adell Vinaja	7	3	12	Castellón.
2.306	25	11	1898	D. Francisco Valero Vico	7	3	10	Granada.
2.307	8	7	1910	D.ª Inés Fuentes González de Aledo	7	2	9	Santa Cruz Tenerife.
2.308	22	10	1898	D. Manuel C. Martí Esteve	7	3	7	Barcelona.
2.309	4	9	1912	D. José García Bellón	7	3	6	Jaén.
2.310	20	8	1912	D.ª Carmen Ballesteros Segurado	7	3	4	Zamora.
2.311	4	11	1912	D. José María Larrea Gil	7	3	3	Burgos.
2.312	18	10	1918	D. Diego Ruiz Tizón	7	3	3	Almería.
2.313	20	11	1910	D.ª María del Carmen Jiménez Almazán	7	3	0	Córdoba.
2.314	15	9	1919	D. José María López Riberraygua	7	2	29	Lérida.
2.315	23	11	1919	D. Pedro Rivera Gaona	7	2	29	Murcia.
2.316	23	2	1919	D. Cándido González Montalvo	7	2	26	Badajoz.
2.317	21	8	1916	D. Eduardo Barreiro Troncoso	7	2	25	Pontevedra.
2.318	22	5	1917	D. Angel Santos Merino	7	2	18	Madrid.
2.319	26	5	1907	D.ª María del Rosario Nuñez Pazos	7	2	17	Cádiz.
2.320	11	5	1914	D. Juan Barry Bayá	7	2	17	Gerona.
2.321	15	4	1917	D. Joaquín Huarte Mendicoa Andueza	7	2	17	Navarra.
2.322	28	8	1907	D.ª Adela Castañeda Castañeda	7	2	15	Salamanca.
2.323	7	4	1911	D.ª María Rubira Fariña	7	2	14	La Coruña.
2.324	15	1	1922	D.ª María Purificación Manrique Garrido	7	2	14	Cáceres.
2.325	15	9	1905	D. José García Hidalgo	7	2	7	Zaragoza.
2.326	26	10	1904	D. José Fernández de la Vega y Pardo	7	2	5	Lugo.
2.227	31	12	1908	D. Miguel Manzano García	7	2	1	Cáceres.
2.328	6	3	1920	D. Argimiro Guillén Madrrián	7	2	0	La Coruña.
2.329	26	1	1916	D. Paulino Garofano Cobos	7	1	21	Jaén.
2.330	16	1	1920	D.ª Marcelina Martín Mateos	7	1	20	Cáceres.
2.331	8	10	1916	D. Manuel Temprano Fernández	7	1	18	Sevilla.
2.332	21	1	1920	D. Francisco María Feria Jaldón	7	1	17	Huelva.
2.333	16	3	1914	D. José Albero López	7	1	15	Navarra.
2.334	16	4	1915	D. Valentín Durán Bacas	7	1	15	Toledo.
2.335	28	4	1922	D.ª Marianela Pilar Fernández Calvete	7	1	14	La Coruña.
2.336	23	6	1908	D.ª Isabel Guzmán Muñoz	7	1	9	Jaén.
2.337	25	12	1918	D.ª Natividad Díaz Gutiérrez	7	1	8	Avila.
2.338	1	2	1919	D. José Brú Fenech	7	1	5	Tarragona.
2.339	9	3	1901	D. Federico Losa Garricharrl	7	1	0	Vizcaya.
2.340	3	7	1912	D. Tomás Marco Rodrigo	7	0	18	Zaragoza.
2.341	18	6	1908	D. José Cibeira Valladares	7	0	12	La Coruña.

Número de orden	Fecha de nacimiento			Nombre y apellidos	Servicios computables en el Cuerpo			Provincia de residencia
	D.	M.	A.		A.	M.	D.	
2.342	30	5	1914	D. Basilio Varona del Río	7	0	11	Burgos.
2.343	20	3	1913	D.ª María del Carmen Antelo Baña	7	0	1	La Coruña.
2.344	7	6	1916	D. Antonio Casa Cobo	7	0	1	Granada.
2.345	6	5	1915	D. Manuel García Luque	6	11	28	Sevilla.
2.346	29	11	1903	D. Saturnino Criado González	6	11	21	Cáceres.
2.347	30	8	1906	D. Andomaro Alvaro Minguez	6	11	15	Valencia.
2.348	24	9	1919	D.ª María Sara Yebra-Pimentel Vidal	6	11	15	Pontevedra.
2.349	10	4	1919	D. Juan Bautista Abad Manrique	6	11	8	Madrid.
2.350	24	4	1910	D. José Serraller Catalán	6	11	5	Teruel.
2.351	8	8	1892	D. Francisco Martí Martí	6	10	22	Valencia.
2.352	31	12	1894	D. Teófilo Rodríguez del Val	6	10	16	Toledo.
2.353	8	1	1911	D.ª María del Carmen Hernández Castro	6	10	15	Soria.
2.354	12	11	1923	D. Manuel Jiménez Canales	6	10	14	Alicante.
2.355	8	11	1915	D.ª Andrea Urrero Real	6	10	3	Ciudad Real.
2.356	9	7	1909	D.ª María Virtudes López Sanchis	6	10	2	Madrid.
2.357	30	4	1892	D. Juan Martínez Pérez	6	10	0	Sevilla.
2.358	3	7	1912	D. Ramón de Ciurana Ayma	6	10	0	Gerona.
2.359	26	9	1914	D. José Rodríguez Rico	6	10	0	Sevilla.
2.360	10	8	1920	D. Ricardo García Gil	6	9	29	Zaragoza.
2.361	25	7	1903	D. Santiago V. Martín Sánchez	6	9	28	Cáceres.
2.362	13	6	1916	D. Oscar Rodríguez Suárez	6	9	28	Oviedo.
2.363	24	6	1919	D.ª Antonia Cano Iborra	6	9	27	Alicante.
2.364	14	12	1918	D.ª Pura Bautista Amador	6	9	26	Cáceres.
2.365	2	7	1923	D.ª María Luisa García Menéndez	6	9	25	León.
2.366	12	4	1910	D. Joaquín Figa Torrent	6	9	13	Gerona.
2.367	5	8	1907	D. Emilio Ferrer Colomer	6	9	10	La Coruña.
2.368	4	12	1917	D.ª Elvira Larramendi Larrañaga	6	9	8	Guipúzcoa.
2.369	28	5	1921	D. Rafael Soto Lloves	6	9	8	La Coruña.
2.370	15	4	1890	D. Maximino A. Bueno Campo	6	9	2	Huesca.
2.371	26	1	1901	D. Pedro Robinat Cases	6	9	1	Lérida.
2.372	22	6	1915	D. Juan Ocete Utrilla	6	9	0	Granada.
2.373	30	12	1922	D.ª María Concepción Romeo Martínez	6	9	0	Lérida.
2.374	20	7	1920	D. Santiago González Rodríguez	6	8	29	Cáceres.
2.375	19	9	1916	D. Miguel Ares León	6	8	28	Zamora.
2.376	13	9	1919	D. Francisco Morales Morales	6	8	28	Granada.
2.377	8	1	1916	D. José Manuel A. Ramos Jiménez	6	8	23	Salamanca.
2.378	6	10	1916	D. Emilio Sánchez García	6	8	18	Málaga.
2.379	21	2	1910	D.ª Eleuteria Latorre Ortiz	6	8	17	Valencia.
2.380	17	5	1915	D. Manuel Fernández Mazatambroz y Martín Rabadán	6	8	12	Toledo.
2.381	6	2	1918	D.ª Dorotea T. Rivera Martínez	6	8	11	Guadalajara.
2.382	4	1	1908	D. Pedro Casanova Carnicero	6	8	8	Barcelona.
2.383	15	11	1902	D.ª Julia Berenguer Terraza	6	8	7	Sevilla.
2.384	13	6	1908	D. Rafael Zuluaga Uzuquiano	6	8	5	León.
2.385	13	3	1908	D. José A. Almaraz Prieto	6	8	4	Burgos.
2.386	31	10	1904	D. Guillermo Gispert Ferrán	6	8	1	Barcelona.
2.387	20	2	1915	D. Juan Santana Ramos	6	8	0	Las Palmas.
2.388	13	2	1919	D. José Oca Pastor	6	7	26	Zaragoza.
2.389	11	6	1911	D. Eduardo Rodríguez Guijarro	6	7	22	Madrid.
2.390	12	12	1919	D.ª María Teresa García Sola	6	7	16	Pontevedra.
2.391	26	4	1917	D. Amancio García Balbuena	6	7	14	Madrid.
2.392	9	7	1910	D. Fermín López Lavanda	6	7	6	Madrid.
2.393	22	12	1906	D.ª Consuelo Llopi's Porcar	6	7	3	Valencia.
2.394	31	3	1915	D. Ramón Bastarachea Pujana	6	7	2	Vizcaya.
2.395	14	4	1902	D. Eduardo Conde Ruiz	6	6	25	Madrid.
2.396	28	8	1904	D. Angel Carriazo Arroquia	6	6	15	Jaén.
2.397	24	9	1903	D. Francisco Marcos Marcos	6	6	11	Badajoz.
2.398	24	12	1921	D. Manuel González Rosales	6	6	11	Las Palmas.
2.399	22	11	1896	D. Antonio López Andrés	6	6	5	Valladolid.
2.400	27	4	1906	D. Toribio Fernández Nieto	6	6	3	Palencia.
2.401	17	3	1915	D. José Sáez Navarrete Bafiáres	6	5	25	Alava.
2.402	30	4	1913	D. Ricardo Aramendía Heredia	6	5	19	Burgos.
2.403	14	11	1896	D. Juan del Pozo del Pozo	6	5	11	Albacete.
2.404	28	3	1901	D. Antonio Díaz Sarabia	6	5	10	Vizcaya.
2.405	20	3	1917	D. José García Gil	6	5	10	Badajoz.
2.406	21	4	1922	D.ª María del Carmen García Ruiz	6	5	10	Almería.
2.407	3	12	1913	D.ª Enriqueta Bongera Menéndez	6	5	8	Oviedo.
2.408	24	7	1922	D. Rafael Vidal Mandramany	6	5	3	Valencia.
2.409	1	1	1900	D. Jesús Silva Enriquez	6	5	0	Pontevedra.
2.410	11	9	1901	D. Emilio Zambrano y Mañana	6	5	0	Sevilla.
2.411	18	7	1911	D. Antonio Menchen Benítez	6	5	0	Ciudad Real.
2.412	20	8	1914	D. Hilario Erdozain Otaño	6	5	0	Guipúzcoa.
2.413	10	11	1921	D.ª Isabel Rodríguez Arenas	6	5	0	Jaén.
2.414	13	11	1920	D. Mariano Samper Padules	6	4	25	Zaragoza.
2.415	21	9	1918	D. Salvador Fort Roig	6	4	21	Valencia.
2.416	29	3	1920	D. Jesús Bañón Portero	6	4	21	Ciudad Real.
2.417	14	6	1915	D. Jesús Hermida Rouco	6	4	18	Lugo.
2.418	23	12	1917	D.ª María Dolores Morales Sánchez	6	4	18	Pontevedra.
2.419	30	10	1915	D. Angel Gómez Prieto	6	4	15	Vizcaya.

Número de orden	Fecha de nacimiento			Nombre y apellidos	Servicios computables en el Cuerpo			Provincia de residencia
	D.	M.	A.		A.	M.	D.	
2.420	3	12	1922	D. Francisco Javier Agudo Fernando	6	4	15	Córdoba.
2.421	1	10	1901	D. Gustavo Martínez Acebal	6	4	14	Albacete.
2.422	12	1	1922	D. ^a María del Mar Acosta García	6	4	13	Almería.
2.423	2	12	1915	D. ^a María de los Dolores de la Cuadra Irizar	6	4	12	Sevilla.
2.424	18	9	1916	D. Anastasio Pérez García	6	4	12	Albacete.
2.425	25	5	1918	D. Jesús Ruiz Fernández	6	4	9	Palencia.
2.426	17	10	1916	D. Germán Sánchez Fiz	6	4	1	Salamanca.
2.427	1	2	1914	D. ^a Carmen Carreño Menéndez	6	4	0	Oviedo.
2.428	27	12	1893	D. Luis Beltrán Heredia	6	3	29	Logroño.
2.429	20	4	1919	D. José Gallego Koselló	6	3	16	Huesca.
2.430	29	9	1904	D. Ramón Hevia Miyares	6	3	10	Oviedo.
2.431	29	8	1900	D. Juan Jarillo Orgaz	6	3	9	Madrid.
2.432	18	5	1919	D. ^a Josefa Fonseca Muñoz	6	3	6	Salamanca.
2.433	3	12	1896	D. Lucas Criado Tejada	6	3	1	Córdoba.
2.434	11	8	1901	D. Luis Garraigorta San Vicente	6	3	1	Vizcaya.
2.435	27	7	1887	D. Pedro Antonio Andrés Palenciano	6	3	0	Teruel.
2.436	23	8	1922	D. ^a Dolores García Doncel	6	3	0	Barcelona.
2.437	29	4	1892	D. Pedro Ojeda Calzada	6	2	27	Ciudad Real.
2.438	5	3	1911	D. Juan Peña Yáñez	6	2	27	Valencia.
2.439	29	10	1914	D. Francisco Martín Rodríguez	6	2	26	Sevilla.
2.440	30	4	1910	D. José Castro Sobrinos	6	2	25	Madrid.
2.441	16	7	1908	D. ^a Pilar Villamor García	6	2	22	La Coruña.
2.442	2	1	1910	D. José Fargas Genis	6	2	13	Barcelona.
2.443	22	4	1918	D. ^a María Luzdivina Cedrón del Valle	6	2	11	Lugo.
2.444	5	12	1919	D. Santiago Cousido Carballo	6	2	8	Burgos.
2.445	16	7	1900	D. Teodosio Pérez Rodríguez	6	2	6	Burgos.
2.446	2	12	1920	D. ^a Clementina López y López	6	2	6	Lugo.
2.447	22	11	1908	D. ^a Fernanda Morales Calderón	6	2	3	Las Palmas.
2.448	16	1	1907	D. Fulgencio Valduertes del Río	6	2	2	Sevilla.
2.449	5	5	1890	D. Manuel Montalvo Montalvo	6	2	1	Granada.
2.450	8	7	1902	D. Pedro Rivera Uriz	6	2	0	Navarra.
2.451	8	9	1907	D. Manuel García González	6	1	22	Segovia.
2.452	8	7	1913	D. Andrés Rectoret Pujol	6	1	21	Barcelona.
2.453	21	11	1902	D. Vidal Collado Sarmiento	6	1	19	Cuenca.
2.454	6	11	1898	D. Víctor Domínguez de la Torre y Arroyo	6	1	14	Palencia.
2.455	29	7	1911	D. Luis Pérez Herrero	6	1	7	Córdoba.
2.456	17	9	1908	D. José Eduardo Carnero de Valenzuela	6	1	2	La Coruña.
2.457	8	10	1919	D. Gregorio Varela Mosquera	6	1	1	Madrid.
2.458	8	4	1909	D. Amancio Prieto Martín	6	0	29	Pontevedra.
2.459	3	8	1923	D. Emilio Fernández-Galiano Fernández	6	0	27	Madrid.
2.460	21	5	1914	D. Antonio Navarro Lax	6	0	23	Albacete.
2.461	1	11	1907	D. José de Irizar Ruiz	6	0	14	Navarra.
2.462	9	9	1906	D. Pedro Maoras Tejedor	6	0	1	Zaragoza.
2.463	26	4	1913	D. ^a Cruz Casa Sicart	5	11	29	Barcelona.
2.464	18	3	1919	D. Félix Pérez Molpeceres	5	11	26	Huesca.
2.465	4	5	1914	D. Juan A. Viayna Roca	5	11	19	Barcelona.
2.466	20	4	1913	D. José María Viqueira Prieto	5	11	14	Cádiz.
2.467	29	1	1907	D. Gonzalo Puncel Pérez	5	11	12	Zaragoza.
2.468	29	7	1907	D. José Díaz Pavón Palomo	5	11	2	Jaén.
2.469	21	10	1918	D. ^a Elisa Acosta Rodríguez	5	11	0	Jaén.
2.470	24	11	1920	D. ^a Ana Gabas Puig	5	11	0	Huesca.
2.471	12	8	1906	D. Luis de Juana Rubio	5	10	27	Burgos.
2.472	15	8	1905	D. Pedro J. Escuriola Llansola	5	10	22	Castellón.
2.473	18	4	1912	D. ^a Carmen Osorio Perucho	5	10	21	Cáceres.
2.474	28	8	1922	D. ^a María Teresa Valdehita de Vicente	5	10	10	Madrid.
2.475	30	1	1913	D. Miguel Dean Guelbenzu	5	10	8	Las Palmas.
2.476	13	4	1910	D. ^a Luisa Rey González	5	10	7	Burgos.
2.477	14	10	1897	D. Pedro Antonio Estela Munar	5	10	5	Baleares.
2.478	27	8	1917	D. José Iorente López	5	10	4	Zaragoza.
2.479	7	4	1907	D. Francisco García López	5	10	3	Almería.
2.480	15	7	1922	D. Enrique Alonso García	5	10	2	Oviedo.
2.481	5	4	1908	D. José Vicente Villena Villena	5	10	0	Albacete.
2.482	15	12	1912	D. Juan Azorín Molina	5	10	0	Murcia.
2.483	20	1	1914	D. Antonio Torregrosa Ibáñez	5	10	0	Murcia.
2.484	29	2	1916	D. Antonio Vázquez Ladrón de Guevara	5	10	0	Sevilla.
2.485	5	6	1919	D. Manuel Piñeiro Landeiro	5	10	0	Pontevedra.
2.486	10	3	1921	D. Tiburcio Ellacuria de Beascochea	5	10	0	Vizcaya.
2.487	4	8	1923	D. Ignacio Arrazola Echevarría	5	10	0	Guipúzcoa.
2.488	5	4	1910	D. Juan Nieto Coloma	5	9	29	Oviedo.
2.489	14	3	1920	D. Cándido García Marco	5	9	27	Teruel. (Residencia en Madrid.)
2.490	11	2	1915	D. Wenceslao del Hoyo Villameriel	5	9	24	Burgos.
2.491	2	11	1912	D. Román Amador Fernández Ceballos	5	9	21	Toledo.
2.492	25	4	1917	D. Francisco Vázquez Díaz	5	9	20	Huelva.
2.493	10	10	1914	D. Zacarías León Martín	5	9	19	Sevilla.
2.494	24	12	1890	D. Emilio Mastres Mas	5	9	17	Lérida.
2.495	13	8	1901	D. ^a Virtudes Sierra Fossati	5	9	15	Granada.
2.496	15	10	1909	D. ^a Sefafina Quintela Ruiz	5	9	8	Guadalajara.
2.497	13	10	1910	D. Paulino Tomás Osefalde	5	9	7	Madrid.

Número de orden	Fecha de nacimiento			Nombre y apellidos	Servicios computables en el Cuerpo			Provincia de residencia
	D.	M.	A.		A.	M.	D.	
2.498	23	11	1915	D.ª Concepción Gómez Bermúdez...	5	9	8	Burgos.
2.499	2	3	1921	D. Ladislao Castro Castro ...	5	9	6	Pontevedra.
2.500	5	12	1915	D.ª Manuela Martínez Portal ...	5	9	5	Oviedo.
2.501	19	7	1914	D. Juan Hinojosa Santana ...	5	9	3	Sevilla.
2.502	16	12	1914	D. Vicente Landete Aguilar ...	5	9	2	Madrid.
2.503	2	6	1913	D.ª Aurelia Gómez López ...	5	8	26	Avila.
2.504	24	6	1909	D.ª Adelaida Gaude Rodríguez ...	5	8	24	Albacete.
2.505	9	2	1907	D. José Ruiz Torre ...	5	8	24	Guipúzcoa.
2.506	11	2	1919	D. Antonio Castaños Bueno ...	5	8	20	Toledo.
2.507	16	7	1917	D.ª María del Carmen Fontán Maquieira ...	5	8	15	Pontevedra.
2.508	27	12	1920	D.ª Laura Cotoré Pérez ...	5	8	13	Madrid.
2.509	2	5	1904	D. Francisco Moreno Martín ...	5	8	11	Barcelona.
2.510	22	11	1922	D.ª María del Carmen Franco Castelo ...	5	8	10	Pontevedra.
2.511	23	3	1923	D. Juan Gratacos Fábrega ...	5	8	9	Gerona.
2.512	26	2	1909	D.ª Concepción Fernández Riesco ...	5	8	7	Zamora.
2.513	30	5	1895	D. José María Ibáñez Jiménez ...	5	8	4	Valencia.
2.514	3	1	1901	D.ª Concepción Verdaguer Cortés ...	5	8	4	Alicante.
2.515	7	5	1917	D.ª Damiana Antonia Ramírez Ramírez ...	5	8	4	Badajoz.
2.516	6	5	1914	D. Gustavo Izquierdo Lorente ...	5	8	2	Toledo.
2.517	10	11	1915	D. Jesús González García ...	5	8	0	Salamanca.
2.518	16	2	1899	D. Enrique Domínguez Frasqueri ...	5	7	27	Madrid.
2.519	17	11	1899	D. Jaime Villaplana Casals ...	5	7	27	Barcelona.
2.520	16	3	1914	D. Miguel Illa Casals ...	5	7	27	Barcelona.
2.521	29	12	1891	D. David Esteban Cavia ...	5	7	23	Burgos.
2.522	5	1	1917	D. Francisco Celso Varela y Alvarez de Toledo ...	5	7	8	Lugo.
2.523	16	12	1919	D.ª Genoveva Ferreiro Carballal ...	5	6	25	La Coruña.
2.524	29	3	1909	D. Ramón Fábregas Lorenzo ...	5	6	21	Madrid.
2.525	5	7	1917	D. Tomás Perales Nicas ...	5	6	9	Jaén.
2.526	18	11	1900	D. Román Vallejo Tejada ...	5	6	0	Logroño.
2.527	10	5	1910	D. Eliseo Gastón de Iriarte Sanchiz ...	5	5	26	Barcelona.
2.528	7	7	1915	D. Fermín García Abellaneda ...	5	5	23	Melilla.
2.529	11	10	1917	D. Jacobo López Sabona ...	5	5	3	Huelva.
2.530	2	2	1910	D.ª Purificación Vidal Saluena ...	5	5	0	Teruel.
2.531	23	10	1917	D. Benito Regueiro Varela ...	5	5	0	La Coruña.
2.532	23	2	1912	D. Juan Valcárcel García ...	5	4	26	Albacete.
2.533	24	1	1920	D.ª Josefa C. Fernández Merino ...	5	4	24	Orense.
2.534	10	10	1916	D. Manuel Serrano García ...	5	4	20	Barcelona.
2.535	18	3	1922	D. José María González Rodríguez ...	5	4	20	Orense.
2.536	19	9	1918	D.ª Elena Arbulú Larrañaga ...	5	4	20	Guipúzcoa.
2.537	31	1	1924	D.ª Josefa Casas Sanz ...	5	4	20	Soria.
2.538	29	6	1921	D. Adolfo Goyeneche Alcalde ...	5	4	18	Zaragoza.
2.539	2	11	1894	D. Justo Fernández Pinedo ...	5	4	15	Logroño.
2.540	14	12	1903	D. Dositeo López Feijoo ...	5	4	11	La Coruña.
2.541	5	8	1909	D.ª Carmen Tinaut Pardo ...	5	4	8	Jaén.
2.542	15	1	1921	D.ª Victoria García de la Calle ...	5	4	4	León.
2.543	11	9	1917	D. Rafael Alvarado Rubio ...	5	4	3	Cáceres.
2.544	4	2	1909	D. Lorenzo Coll March ...	5	3	28	Baleares.
2.545	24	7	1913	D. Narciso Ruscalleda Sabater ...	5	3	20	Gerona.
2.546	7	3	1917	D. Fernando García Escudero ...	5	3	16	Cuenca.
2.547	9	7	1923	D. Santiago Delgado Calvarro ...	5	3	16	Cáceres.
2.548	23	12	1907	D. Marcos Irruarizaga Musatadi... ..	5	3	15	Vizcaya.
2.549	26	2	1910	D. Antonio Alvarez Fabrè ...	5	3	15	Barcelona.
2.550	1	1	1901	D. Marcelino A. Mendiola Ruiz ...	5	3	14	Logroño.
2.551	16	9	1914	D. Luis Recalde Martínez ...	5	3	14	Granada.
2.552	12	6	1895	D. Juan José Sanz Gutiérrez ...	5	3	10	Madrid.
2.553	16	5	1900	D. Máximo Muzas Tornés ...	5	3	10	Zaragoza.
2.554	6	8	1902	D.ª María Aranzana Oyonarte ...	5	3	10	Almería.
2.555	11	5	1917	D. Raimundo Gaya Carbonell ...	5	3	10	Baleares.
2.556	18	11	1920	D. Mateo Córdoba Martínez ...	5	3	10	Albacete.
2.557	11	1	1916	D. Eusebio de Francisco Domínguez ...	5	3	8	León.
2.558	27	10	1918	D.ª María del Carmen del Campo Cantalapiedra.	5	3	8	Madrid.
2.559	11	10	1917	D.ª María Luisa Vázquez Díaz ...	5	3	5	Lugo.
2.560	1	10	1915	D.ª Filomena Lucía Beltrán Castellón ...	5	3	4	Soria.
2.561	22	6	1920	D. Idefonso García Calvente... ..	5	3	4	Granada.
2.562	24	9	1903	D. Gerardo Herrera Reyes... ..	5	3	1	Jaén.
2.563	24	9	1903	D. Miguel Herrera Reyes ...	5	3	1	Orense.
2.564	16	6	1918	D. Rafael Foz Burgués ...	5	3	0	Teruel.
2.565	22	11	1919	D.ª Pilar González Pascual ...	5	3	0	Valencia.
2.566	31	1	1913	D. Victor Díaz de Rada ...	5	2	29	Ciudad Real.
2.567	17	4	1914	D. Elías Palacios Aranda. (Falleció el 13-3-57.) ...	5	2	29	Teruel.
2.568	19	1	1901	D. Carlos Escudero Alvarez ...	5	2	27	Salamanca.
2.569	7	2	1923	D. Miguel Lezaún Yoldy ...	5	2	24	Pamplona.
2.570	10	10	1921	D. Feliz Sáez de Jubera ...	5	2	22	Logroño.
2.571	27	5	1916	D. Miguel Yebra Mombiela ...	5	2	21	Teruel.
2.572	27	1	1915	D. Vicente Vila López ...	5	2	20	Santander.
2.573	9	1	1919	D. Rafael Elso Quiles ...	5	2	18	Toledo.
2.574	17	8	1923	D. Juan L. Contel Comenge ...	5	2	17	Valencia.
2.575	25	4	1904	D. Salomón Niño Arraiza ...	5	2	16	Valladolid.
2.576	21	1	1922	D.ª Modesta Pobo Gómez ...	5	2	16	Teruel.

Número de orden	Fecha de nacimiento			Nombre y apellidos	Servicios computables en el Cuerpo			Provincia de residencia
	D.	M.	A.		A.	M.	D.	
2.577	1	5	1907	D.ª Adelina Otero Alvarez	5	2	14	Lugo.
2.578	17	2	1916	D. Melchor López Antuñano	5	2	14	Madrid.
2.579	29	10	1901	D. Virgilio Rodrigo del Puerto	5	2	12	Madrid.
2.580	9	2	1905	D. Francisco Greus Calatayud	5	2	9	Valencia.
2.581	5	1	1912	D. José Mallol Alberola	5	2	8	Alicante.
2.582	25	12	1911	D. Roberto Rodolfo Alfaro Roldán	5	2	7	Valencia.
2.583	9	8	1912	D. Mariano Galán Díaz de Asensio	5	2	6	Badajoz.
2.584	25	4	1915	D. José Marcos González Hernanz	5	2	2	Madrid.
2.585	19	11	1906	D. Antonio Martínez García	5	2	0	Las Palmas.
2.586	18	4	1921	D. Marcial Díez Garrido	5	2	0	Pontevedra.
2.587	19	12	1908	D. Antonio Gamundi Amengua	5	1	28	Baleares.
2.588	19	1	1921	D.ª María Presentación Zeballos Blázquez	5	1	25	Avila.
2.589	12	2	1915	D. Fernando Vélez Hijas	5	1	24	Toledo.
2.590	21	1	1916	D. Ricardo Tomás Soriano	5	1	22	Murcia.
2.591	21	3	1907	D. Benito Gazo López	5	1	21	Huesca.
2.592	26	3	1910	D. Rafael Alvarez Salgueiro	5	1	21	La Coruña.
2.593	10	12	1911	D. José Rodríguez Triánés	5	1	21	Badajoz.
2.594	11	8	1914	D. Pedro de Diego de Diego	5	1	15	Oviedo.
2.595	8	7	1922	D. Teodoro Seoane Salgado	5	1	15	Málaga.
2.596	7	11	1899	D. Pablo Paradinás Laporta	5	1	13	La Coruña.
2.597	29	8	1901	D. José Bernal Láinez	5	1	13	Zaragoza.
2.598	22	1	1904	D. Eduardo de la Cámara Muñoz	5	1	13	Córdoba.
2.599	3	5	1918	D.ª Isabel Pérez Jiménez	5	1	13	Albacete.
2.600	23	1	1917	D. José Artigalás Traver	5	1	12	Barcelona.
2.601	29	4	1909	D. Santiago Labarta Rodríguez Maibona	5	1	9	Lugo.
2.602	9	12	1920	D. José María Anclés Besa	5	1	9	Barcelona.
2.603	30	10	1916	D. Julio Pompeyo Martínez Barona	5	1	8	Santa Cruz Tenerife.
2.604	24	9	1916	D. Celso Manuel Rodríguez Conde	5	1	1	Madrid.
2.605	8	9	1912	D. Carlos Rodríguez Llamas	5	1	0	Lugo.
2.606	2	7	1916	D. José María Escrivá Escrivá	5	1	0	Valencia.
2.607	10	8	1922	D. Venancio Díaz Herrero	5	1	0	Huesca.
2.608	20	5	1918	D.ª Inés Cisneros Benítez	5	0	27	Madrid.
2.609	13	8	1916	D. Diego de Bartolomé Moraleda	5	0	25	Navarra.
2.610	8	3	1922	D. Juan de Dios Martínez Portillo	5	0	15	Granada.
2.611	12	10	1902	D. Mariano Samarach Fina	5	0	10	Barcelona.
2.612	21	3	1918	D. Alfredo Andréu Moreda	5	0	9	Huesca.
2.613	13	11	1905	D. Jaime Gasca Padilla	5	0	8	Madrid.
2.614	11	6	1913	D. Félix Ruiz Pastor	5	0	4	Zaragoza.
2.615	19	5	1892	D. Miguel Gallego Sáez	5	0	0	Madrid.
2.616	23	12	1904	D. Francisco Sanz Sols	5	0	0	Valencia.
2.617	16	2	1916	D. Antonio Vázquez García	5	0	0	Orense.
2.618	5	7	1920	D. Augusto Díaz López	5	0	0	Lugo.
2.619	27	1	1909	D. Carlos García Rodríguez Flor	4	11	28	Oviedo.
2.620	4	1	1912	D. Juan Puigbert Fontfedra	4	11	22	Gerona.
2.621	17	9	1921	D. José López Palomares	4	11	22	Jaén.
2.622	24	3	1919	D.ª María de Lourdes Dios Mosquera	4	11	19	Pontevedra.
2.623	4	9	1922	D.ª Inocencia Pérez Gregorio	4	11	19	Pontevedra.
2.624	18	11	1921	D. Ignacio Ruiz de Ulbarri	4	11	18	Navarra.
2.625	27	10	1918	D. Vicente María Domingo Bardají	4	11	16	Huesca.
2.626	26	7	1921	D.ª Celsa M.ª Sarandés Martínez	4	11	13	La Coruña.
2.627	7	1	1912	D. José Ignacio Fernández de Tejera	4	11	9	Palencia.
2.628	19	10	1913	D.ª Antonia Salellas Gibert	4	11	8	Barcelona.
2.629	23	3	1919	D.ª Josefina A. Barrachina Mullerat	4	11	6	Zaragoza.
2.630	20	3	1912	D.ª Josefina Vázquez Añón	4	11	2	Madrid.
2.631	1	3	1917	D. Camilo Tejera Saiz	4	11	0	Sevilla.
2.632	4	9	1925	D. Francisco Monturiol Rodríguez	4	11	0	Madrid.
2.633	30	9	1905	D. Francisco Benito Garin	4	10	28	Barcelona.
2.634	17	3	1890	D. Juan Ruiz y Real	4	10	25	Santa Cruz Tenerife.
2.635	25	3	1922	D. Joaquín Garrido Ramírez	4	10	24	Pontevedra.
2.636	9	1	1905	D. José Dosda Vernia	4	10	22	Castellón.
2.637	10	3	1911	D. Valentín Carazo Carnicero	4	10	14	Salamanca.
2.638	26	3	1898	D. Teodoro Díaz Pisón	4	10	9	Madrid.
2.639	29	4	1912	D.ª María Linares Vergara	4	9	12	León.
2.640	23	2	1897	D. Daniel Cremades Cremades	4	9	11	Alicante.
2.641	31	3	1903	D.ª Concepción Montes López	4	9	6	Madrid.
2.642	16	5	1915	D. Ricardo Rojí y de Arregui	4	9	6	Vizcaya.
2.643	20	3	1910	D.ª María Esperanza Vicente Prieto	4	8	26	Salamanca.
2.644	27	12	1906	D.ª Rosario Álvarez Pérez	4	8	25	Madrid.
2.645	30	4	1919	D. Juan Hummer Hunda	4	8	25	Murcia.
2.646	13	1	1922	D.ª María del Carmen Ofelia González Taboada	4	8	23	Pontevedra.
2.647	23	10	1923	D. Carlos Soler Palazón	4	8	19	Alicante.
2.648	23	1	1923	D. Alonso Pereiro Pita	4	8	17	La Coruña.
2.649	3	6	1920	D. Francisco Martínez Arcas	4	8	12	Almería.
2.650	25	10	1911	D. Marcos Pinilla López de la Llave	4	8	6	Toledo.
2.651	12	8	1917	D. Gregorio López Sorrón	4	8	1	Burgos.
2.652	24	8	1913	D.ª María de los Angeles Pérez Escudero	4	7	20	Soria.
2.653	16	4	1905	D. Benito Puertas Hoyos	4	7	19	Logroño.
2.654	10	1	1900	D. Gonzalo García Gutiérrez	4	7	12	Córdoba.
2.655	17	6	1910	D. Antonio Torres Padilla	4	7	12	Vizcaya.

Número de orden	Fecha de nacimiento			Nombre y apellidos	Servicios computables en el Cuerpo			Provincia de residencia
	D.	M.	A.		A.	M.	D.	
2.656	25	1	1915	D. Roque Révilla Frias	4	7	11	Jaén.
2.657	24	3	1920	D. Antonio Moll Roselló	4	7	5	Baleares.
2.658	10	10	1920	D. Enrique Casado Gámir	4	7	5	Madrid.
2.659	2	1	1907	D. Juan Aznar Pastor	4	7	4	Alicante.
2.660	13	6	1907	D. Carlos García Roméu	4	7	2	Alicante.
2.661	13	1	1894	D. Fernando Soler Villalonga	4	7	1	Gerona.
2.662	23	4	1915	D. José Agell Figueras	4	7	1	Barcelona.
2.663	10	7	1926	D. Juan Diego Fernández	4	7	1	Santander.
2.664	22	1	1916	D. Laureano García-Morato Yaner	4	7	0	Ciudad Real.
2.665	12	1	1903	D. Jesús Matéu Soles	4	6	26	Gerona.
2.666	13	7	1904	D. Guillermo Torres Cladera	4	6	22	Baleares.
2.667	18	1	1919	D. Antonio Prieto Valls	4	6	20	Cuenca.
2.668	1	1	1914	D. José González del Tanago Alegria	4	6	16	Madrid.
2.669	11	1	1901	D. Pascual Mora Gómez	4	6	13	Alicante.
2.670	5	3	1903	D. Antonio de Porres López	4	6	10	Madrid.
2.671	9	10	1905	D. Manuel Dionisio Lezcano Santacristina	4	6	10	Soria.
2.672	12	11	1918	D.ª Antonia Cava Rubio	4	6	8	Granada.
2.673	29	4	1918	D. Carlos Infantas Florido	4	6	4	Alicante.
2.674	22	12	1910	D. José María Blanch Hernández	4	6	3	Valencia.
2.675	29	11	1913	D.ª Josefa Esteban Vèria	4	6	3	Logroño.
2.676	25	6	1922	D. Jesús Cabo Torres	4	6	3	Madrid.
2.677	14	1	1919	D. Ramón Mallugiza Rodríguez de Moya	4	6	2	Toledo.
2.678	15	3	1901	D. José Agero Teixidor	4	6	0	Salamanca.
2.679	26	4	1905	D. Antonio Rallo Ramirez	4	6	0	Ceuta.
2.680	9	11	1919	D. Alejandro Núñez Escalona	4	6	0	Soria.
2.681	7	1	1921	D. Julián Martínez Garcia	4	6	0	Toledo.
2.682	22	1	1920	D. Emilio Romero G. de Peredo	4	5	27	Madrid.
2.683	22	8	1903	D. Gaspar Masgrau Butiña	4	5	20	Gerona.
2.684	7	9	1922	D. Esteban de Valle Garcia	4	5	20	Santander.
2.685	28	1	1923	D. Fernando Quintana Artolozábal	4	5	15	Zamora.
2.686	4	10	1915	D. Felipe Rogero Baró	4	5	15	Avila.
2.687	2	10	1914	D.ª Sofia Agreda Gaian	4	5	9	Soria.
2.688	19	6	1908	D.ª Soledad Carrero Rodriguez	4	5	8	Avila.
2.689	28	9	1916	D. Santiago Fernández Sanchez	4	5	7	León.
2.690	9	7	1922	D. Bernardo López Sánchez	4	5	4	Córdoba.
2.691	22	8	1915	D.ª Elena Leza Albalate	4	5	3	Zaragoza.
2.692	17	9	1917	D. Francisco Velilla Heredia	4	5	3	Zaragoza.
2.693	12	12	1896	D. Diego Alonso Frias	4	5	2	Murcia.
2.694	20	11	1919	D. Juan Jiménez Vélez	4	5	2	Málaga.
2.695	16	1	1919	D. Antonio Jiménez Garcia	4	5	1	Oviedo.
2.696	28	5	1919	D.ª Carmen Miralles Falcó	4	5	1	Valencia.
2.697	23	6	1903	D. Juan M. Solana Gutiérrez Solana	4	5	0	Vizcaya.
2.698	15	8	1911	D. José María Garcia Rodriguez	4	5	0	La Coruña.
2.699	13	1	1921	D. Gonzalo Plasencia Plasencia	4	5	0	Cáceres.
2.700	9	5	1922	D.ª Carmen Castiñeiras Sobrino	4	5	0	Orense.
2.701	13	5	1925	D.ª Juana M.ª Quintero Barreira	4	4	27	Santa Cruz Tenerife.
2.702	21	6	1890	D. Luis Fernández Martínez	4	4	25	Logroño.
2.703	30	4	1901	D. José Fardos Alonso	4	4	24	Teruel.
2.704	10	8	1918	D. Luis Benito Martínez	4	4	23	Castellón.
2.705	1	11	1903	D. Santos Antonio Abeger Ferberán	4	4	22	Madrid.
2.706	30	8	1921	D. Serafin Garcia Fernández	4	4	22	Lugo.
2.707	4	4	1897	D. José Fresnadillo Matilla	4	4	21	Salamanca.
2.708	16	6	1921	D. Luis Gil Gil	4	4	21	Oviedo.
2.709	25	3	1915	D. Manuel Arnáez Capellán	4	4	19	Logroño.
2.710	29	5	1893	D. Emilio Sola Ristori	4	4	17	Sevilla.
2.711	14	5	1920	D. Rafael Mombiedro de la Torre	4	4	14	Cuenca.
2.712	10	10	1922	D. Julián de la Cámara Segura	4	4	13	Navarra.
2.713	9	1	1911	D. Pedro Meca Cascales	4	4	10	Almería.
2.714	21	5	1907	D.ª Maria Dominguez Alvès	4	4	8	Madrid.
2.715	11	5	1918	D.ª Maria de los Desamparados Llarío Fournier	4	4	6	Cáceres.
2.716	30	8	1920	D.ª Maria Rosa Corona Pol	4	4	6	Tarragona.
2.717	8	12	1909	D. Amadeo Betriu Vilana	4	4	5	Barcelona.
2.718	3	11	1921	D.ª Valentina Garcia Muñoz	4	4	3	Sevilla.
2.719	3	8	1891	D. Cipriano López Almeida	4	4	0	Toledo.
2.720	22	4	1921	D. Antonio Corbalán Fernández	4	4	0	Murcia.
2.721	27	8	1919	D.ª Josefina Rojo Martínez	4	3	29	Burgos.
2.722	18	7	1899	D. Manuel de Ahumada Buesa	4	3	28	Granada.
2.723	4	10	1924	D. Juan Padilla Vicioso	4	3	28	Jaén.
2.724	2	9	1920	D. Bibiano Vivas Garcia	4	3	18	Cáceres.
2.725	31	1	1911	D. Nicolás A. Pablos Rodriguez	4	3	15	Cáceres.
2.726	31	1	1923	D. Julio del Pozo de la Torre	4	3	7	León.
2.727	10	6	1909	D.ª Amelia Vázquez Sánchez	4	3	0	Murcia.
2.728	4	7	1914	D. Emilio Martínez Castellote	4	3	0	Guadalajara.
2.729	16	9	1919	D. José Moreno Moreno	4	3	0	Málaga.
2.730	3	6	1921	D. Rafael Rodriguez Maimón	4	3	0	Logroño.
2.731	23	6	1915	D.ª Maria Juana Gamba Loyarte	4	2	17	Navarra.
2.732	28	10	1906	D. Miguel González Colino	4	2	13	Avila.
2.733	3	3	1922	D.ª Maria del Amor González Lancha	4	2	11	Huelva.
2.734	29	11	1909	D. Saturnino Garrido García	4	2	10	Logroño.

Número de orden	Fecha de nacimiento			Nombre y apellidos	Servicios computables en el Cuerpo			Provincia de residencia
	D.	M.	A.		A.	M.	D.	
2.735	20	9	1923	D. Francisco Pérez Hidalgo	4	2	7	Málaga.
2.736	5	7	1923	D. Rafael Requena Barrera	4	2	0	Sevilla.
2.737	31	12	1923	D. Antonio Portolés Alonso	4	1	28	Madrid.
2.738	8	4	1903	D. Dionisio García de Cortezar	4	1	27	Aláya.
2.739	17	12	1918	D. Antonio Santacana Prats	4	1	27	Barcelona.
2.740	6	6	1919	D. José Luis García Calzada	4	1	26	Santander.
2.741	16	1	1904	D. Leopoldo Mosquera Caramelo	4	1	24	Pontevedra.
2.742	5	9	1913	D. ^a Encarnación Guerrero Beltrán	4	1	22	Cáceres.
2.743	31	3	1913	D. ^a Rosa M. ^a Díaz Amo	4	1	21	Valladolid.
2.744	17	4	1889	D. Julio Amiguet Esteve	4	1	14	Castellón.
2.745	28	12	1922	D. Francisco Alvarez Gómez	4	1	14	Pontevedra.
2.746	8	5	1918	D. Ramón Sánchez González	4	1	12	Valladolid.
2.747	22	11	1911	D. Fernando Esteban Rodríguez Monje	4	1	11	Valladolid.
2.748	23	3	1921	D. Antonio de Valdivia Castillo	4	1	10	Granada.
2.749	10	8	1893	D. ^a Aurora Ruiz Fajardo	4	1	9	Granada.
2.750	8	4	1919	D. ^a María Teresa Moreno Toledano	4	1	7	Cuenca.
2.751	4	2	1922	D. Manuel Font Aitaba	4	1	6	Barcelona.
2.752	1	11	1906	D. Daniel Roig Costes	4	1	5	Barcelona.
2.753	26	8	1910	D. Manuel Borrego Moreno	4	1	4	Jaén.
2.754	20	11	1916	D. Luis Aznar Igual	4	1	4	Barcelona.
2.755	22	12	1921	D. Manuel Lestón Alonso	4	1	4	La Coruña.
2.756	24	4	1925	D. Manuel Martínez Sánchez	4	1	4	Badajoz.
2.757	3	6	1895	D. Francisco Naval Zafraned	4	1	3	Zaragoza.
2.758	11	11	1919	D. Eduardo Beltrán España	4	1	3	Zaragoza.
2.759	4	5	1925	D. Francisco Martínez Sáez	4	1	2	Navarra.
2.760	11	6	1905	D. ^a Carmen García Amo	4	1	1	Madrid.
2.761	1	9	1909	D. José L. Bohorque y López de Meneses	4	1	1	Cádiz.
2.762	27	5	1915	D. Juan José Castiella Zalba	4	1	0	Pamplona.
2.763	4	8	1920	D. Vicente Domingo Ruiz de Zárate González	4	1	0	Murcia.
2.764	9	10	1923	D. Miguel Humet Gómara	4	1	0	Barcelona.
2.765	2	5	1921	D. ^a María Asunción Pérez Blanco	4	0	24	La Coruña.
2.766	16	5	1915	D. Evaristo Martínez Zaragoza	4	0	23	Almería.
2.767	18	10	1915	D. Enrique Guix Torres	4	0	20	Barcelona.
2.768	26	2	1924	D. ^a Rosario Moyano Ferreira	4	0	15	Granada.
2.769	26	3	1917	D. ^a Carmen Ponce Alonso	4	0	13	Madrid.
2.770	18	5	1923	D. ^a Felisa Razquin Galarza	4	0	6	Navarra.
2.771	31	7	1893	D. Angel Diez García	4	0	4	Valladolid.
2.772	27	8	1919	D. Hermenegildo Bedate Alvarez	4	0	0	Zamora.
2.773	27	11	1908	D. José María Pagés Vilar	3	11	28	Barcelona.
2.774	21	12	1895	D. Jesús Aréstegui Sarria	3	11	20	Vizcaya.
2.775	2	2	1908	D. ^a María Jesús Cabeza de Dios	3	11	16	Madrid.
2.776	19	9	1918	D. Teodoro Boyra Gorriño	3	11	7	Vizcaya.
2.777	12	6	1922	D. Nilo Angel Prieto Mallo	3	11	6	León.
2.778	22	12	1921	D. Domingo Ordaz Orero	3	11	1	Castellón.
2.779	18	5	1901	D. Juan Hohr Castán	3	0	0	Cádiz.
2.780	31	12	1908	D. ^a María del Rosario Dominguez Villafria	3	0	0	Vizcaya.
2.781	7	1	1927	D. José Tierno Lázaro	3	10	27	Sevilla.
2.782	11	11	1914	D. Manuel Nuñez Morante	3	10	26	Santander.
2.783	8	9	1921	D. ^a Luisa María Morales Morales	3	10	23	Almería.
2.784	29	8	1922	D. Amador Galán Pérez	3	10	23	Córdoba.
2.785	7	7	1922	D. ^a Amparo Piñón Torre	3	10	10	León.
2.786	14	8	1901	D. Anastasio Vélez Bajo	3	10	6	León.
2.787	19	6	1901	D. José María Villar Torres	3	10	3	Castellón.
2.788	16	12	1907	D. José Luis Checa Salcedo	3	10	3	Málaga.
2.789	23	3	1911	D. Carlos Cardelus Dalfó	3	10	3	Gerona.
2.790	1	7	1922	D. ^a Fernanda Peña Calvo	3	10	3	Salamanca.
2.791	8	1	1908	D. ^a Carmen Salvador Serra	3	10	2	Madrid.
2.792	4	6	1908	D. Fernando Plasencia Lancho	3	10	0	Cáceres.
2.793	2	1	1906	D. ^a Agustina Añibarro Martínez	3	9	29	Valladolid.
2.794	18	12	1913	D. ^a Aurora Montalvo de Angel	3	9	27	Madrid.
2.795	1	11	1897	D. Santos Muñoz Flores	3	9	19	Madrid.
2.796	8	10	1895	D. Juan Sanfeliu Sanjaume	3	9	16	Madrid.
2.797	1	1	1921	D. ^a Ventura de la Torre Sanz	3	9	11	Madrid.
2.798	11	10	1902	D. Amadeo Sáenz de Buruaga	3	9	5	Logroño.
2.799	28	4	1907	D. ^a Ramona Vaamonde Fernández	3	8	26	Pontevedra.
2.800	26	5	1918	D. Carlos Alvarez y Fernández Cid	3	8	20	Lugo.
2.801	18	8	1920	D. Antonio Muñoz Cano	3	8	7	Sevilla.
2.802	11	9	1921	D. Angel Bañón Mingo	3	8	4	Navarra.
2.803	27	12	1917	D. Arcadio Carretero Gómez	3	8	0	Madrid.
2.804	10	8	1903	D. ^a María Salcedo Zamora	3	7	21	Sevilla.
2.805	25	3	1907	D. Venancio Sanz Guerrero	3	7	21	Madrid.
2.806	8	1	1926	D. ^a Dolorès Gaudioso del Cañizo	3	7	18	Madrid.
2.807	6	5	1907	D. Jesús Arnuncio Villalba	3	7	15	Valladolid.
2.808	29	1	1908	D. Juan Romero Rodríguez	3	7	14	Sevilla.
2.809	9	2	1908	D. Francisco Velasco Goicochea	3	7	13	Málaga.
2.810	10	11	1899	D. Modesto Gaspá Arnáu	3	7	7	Tarragona.
2.811	16	3	1903	D. Agustín Albesa Sanz	3	7	0	Zaragoza.
2.812	27	11	1909	D. José Piña Ruiz	3	7	0	Jaén.
2.813	2	9	1907	D. ^a Angeles Torán Escorihuela	3	6	24	Teruel.

Número de orden	Fecha de nacimiento			Nombre y apellidos	Servicios computables en el Cuerpo			Provincia de residencia
	D.	M.	A.		A.	M.	D.	
2.814	20	8	1911	D. Rafael Sainz Friego	3	6	24	Albacete.
2.815	12	2	1918	D. Miguel Gallardo Villa	3	6	23	Barcelona.
2.816	8	3	1920	D. Julio Gutiérrez Rincón	3	6	22	Madrid.
2.817	25	5	1916	D. ^a Pilar Millán Guitarte	3	6	21	Zaragoza.
2.818	21	12	1915	D. ^a María del Carmen Astray Troche	3	6	11	La Coruña.
2.819	18	3	1896	D. Gabriel Moreno Chamorro	3	6	10	Córdoba.
2.820	8	8	1913	D. Emiliano Alonso Ortega	3	6	7	Segovia.
2.821	9	2	1894	D. Mario Mallen Moreno	3	6	0	Huesca.
2.822	23	11	1923	D. ^a Concepción Molleda Fernández	3	6	0	León.
2.823	28	6	1902	D. Emilio Vela Santos	3	5	29	Guadalajara.
2.824	7	6	1908	D. Francisco Marfagón Guedán	3	5	25	Segovia.
2.825	11	9	1918	D. Diego Díaz Vances	3	5	25	Badajoz.
2.826	6	2	1922	D. ^a Mercedes Mateos Pérez	3	5	25	Badajoz.
2.827	6	12	1910	D. Jesús Martínez Cardona	3	5	24	Teruel. (Trasladado a Castellón.)
2.828	8	11	1917	D. Francisco Roig Fores	3	5	24	Teruel
2.829	12	9	1923	D. Rufino Cabeza Quirós	3	5	23	Oviedo.
2.830	1	4	1908	D. Mariano Cabido Sanz	3	5	21	Madrid.
2.831	21	11	1914	D. ^a Victoria, Escribano Beltrán	3	5	17	Cáceres.
2.832	3	6	1922	D. Feliciano Urgell Grau	3	5	16	Barcelona.
2.833	16	5	1923	D. José Felip Torrentes	3	5	15	Tarragona.
2.834	23	7	1888	D. Francisco Magdaleno Germán... ..	3	5	13	León.
2.835	5	3	1924	D. Enrique Melchor Tubino	3	5	7	Córdoba.
2.836	22	5	1925	D. José Losana Méndez	3	5	5	Ceuta.
2.837	28	3	1910	D. José María Parreño Troyano	3	5	0	Madrid.
2.838	1	9	1901	D. Marcos Rumoroso Martínez	3	4	21	Santander.
2.839	15	2	1915	D. Francisco Fernández Hurtado	3	4	20	Granada.
2.840	23	9	1907	D. Francisco Salvadó Sardá	3	4	19	Tarragona.
2.841	10	12	1920	D. Salvador Roviroza Guasch	3	4	16	Lérida.
2.842	25	1	1921	D. José María Rocamora Artísó	3	4	15	Lérida.
2.843	4	12	1917	D. Juan Pérez Rodríguez	3	4	12	Málaga.
2.844	12	2	1915	D. Manuel González Yanes	3	4	8	Santa Cruz Tenerife.
2.845	4	6	1911	D. Francisco Angulo Pérez	3	4	6	Cáceres.
2.846	14	10	1914	D. Alvaro Domínguez Baraja	3	4	6	Pontevedra.
2.847	26	12	1920	D. Manuel Vicente Alvarez	3	4	6	La Coruña.
2.848	29	5	1913	D. Francisco García Oncíns	3	4	1	Huesca.
2.849	13	9	1907	D. Antonio Solares Mendiri	3	4	0	Albacete.
2.850	13	8	1915	D. ^a María Araceli Ortega Bueno	3	4	0	Jaén.
2.851	7	5	1923	D. Mariano Agrados Crespo	3	3	29	Ciudad Real.
2.852	28	2	1904	D. Anastasio Arenal Martínez	3	3	26	Palencia.
2.853	22	1	1926	D. ^a Carmen Ramírez Va	3	3	26	Granada.
2.854	11	8	1905	D. Jesús de Goiburú Lopeztegui... ..	3	3	25	Navarra.
2.855	26	4	1910	D. Antonio Sánchez Molina	3	3	25	Badajoz.
2.856	24	11	1910	D. Francisco Morillo Velarde Donoso	3	3	25	Badajoz.
2.857	11	6	1917	D. Germán Tranque Pocosta'le	3	3	25	Badajoz.
2.858	11	12	1921	D. ^a María Dámasa Bermejo Gómez	3	3	25	Badajoz.
2.859	10	6	1917	D. Francisco Chillerón Valiente... ..	3	3	24	Albacete.
2.860	7	11	1919	D. José Queralt Sans	3	3	24	Lérida.
2.861	15	10	1921	D. Jesús Hernáiz Andréu	3	3	21	Cuenca.
2.862	5	6	1912	D. Salvador Codina Ribó	3	3	20	Barcelona.
2.863	24	3	1917	D. ^a Juana Alvarez Torres	3	3	20	Pontevedra.
2.864	8	12	1919	D. Damián Obasch Porta	3	3	19	Tarragona.
2.865	18	11	1903	D. Francisco Romero Rodríguez	3	3	18	Sevilla.
2.866	1	1	1908	D. Martiniano Morientes Hernández	3	3	18	Córdoba.
2.867	16	1	1905	D. Alfredo Alvarez Cadorniga	3	3	14	León.
2.868	3	7	1922	D. Julio Espuelas Gómez	3	3	10	Soria.
2.869	25	7	1912	D. Lino Velo Mosquera	3	3	5	Orense.
2.870	7	1	1921	D. José Pérez Flórez	3	3	5	Sevilla.
2.871	10	9	1925	D. Angel Fernández Ruiz-Canillas	3	3	2	Madrid.
2.872	2	9	1909	D. ^a Natividad Gómez Ruiz	3	2	29	Toledo.
2.873	17	2	1916	D. Francisco García Vicente	3	2	29	Salamanca.
2.874	19	11	1908	D. Salvador Aparicio González	3	2	27	Valencia.
2.875	29	3	1912	D. Vicente Llatas Esteban	3	2	26	Valencia.
2.876	3	3	1916	D. ^a Marina Sierra Montoya	3	2	26	Badajoz.
2.877	23	8	1904	D. ^a Matilde Bordó Velázquez	3	2	25	Valencia.
2.878	3	9	1920	D. Angel Aumesquet Tena... ..	3	2	25	Sevilla.
2.879	6	2	1919	D. ^a Eduvigis Astudillo Bobo	3	2	24	Zamora.
2.880	19	1	1923	D. Manuel Peña Ojuel	3	2	24	Valencia.
2.881	3	10	1919	D. ^a Joaquina Teresa Monroy Marin	3	2	23	Toledo.
2.882	17	8	1898	D. ^a María Carmen Pradel y Malla	3	2	20	Madrid.
2.883	8	8	1904	D. Pascual Boquera Serra	3	2	20	Valencia.
2.884	24	10	1911	D. Vicente Martínez de la Riva	3	2	20	La Coruña.
2.885	29	9	1914	D. Manuel Martín Martín	3	2	20	Salamanca.
2.886	1	9	1918	D. José Fernández Martín	3	2	20	Ciudad Real.
2.887	18	4	1913	D. ^a María de la Encarnación Sánchez García... ..	3	2	19	Córdoba.
2.888	29	3	1915	D. ^a Cira Cámara González	3	2	18	Santa Cruz Tenerife.
2.889	17	7	1918	D. Jesús Rodríguez Martínez	3	2	16	Toledo.
2.890	10	7	1917	D. Luis María Goñi Echaide	3	2	5	Navarra.

Número de orden	Fecha de nacimiento			Nombre y apellidos	Servicios computables en el Cuerpo			Provincia de residencia
	D.	M.	A.		A.	M.	D.	
2.891	5	5	1919	D. Isidoro Gil Gómez	3	2	2	Córdoba.
2.892	10	2	1902	D. José María Chinchilla Alonso	3	2	0	Málaga.
2.893	11	4	1917	D. Antonio Gari Martínez	3	2	0	Valencia.
2.894	7	5	1919	D.ª Carmen Ribas Nobell	3	1	18	Barcelona.
2.895	30	7	1900	D. Antonio Albalade Turón	3	1	13	Burgos.
2.896	4	10	1908	D. Alfonso Auria Lasierra	3	1	9	Huesca.
2.897	23	7	1918	D.ª María del Carmen Ondevilla Domenech	3	1	5	Cádiz.
2.898	1	3	1920	D. Miguel Rubio Huertos	3	1	0	Madrid.
2.899	4	1	1921	D. Luis Carreras Matas	3	1	0	Madrid.
2.900	14	9	1918	D.ª Genoveva Sastre González	3	0	28	Valladolid.
2.901	27	6	1893	D. Cayetano Folgado Sanchis	3	0	27	Valencia.
2.902	1	6	1922	D. Arsenio Fraile Ovejero	3	0	19	Barcelona.
2.903	11	12	1923	D. Joaquín Azpiazu Narvaiza	3	0	12	Guipúzcoa.
2.904	14	7	1914	D. Jaime Ramos Boned	3	0	10	Toledo.
2.905	6	2	1920	D. Cristóbal Aliaga Márquez	3	0	6	Almería.
2.906	25	10	1913	D. Dámaso García Merás	3	0	5	Toledo.
2.907	3	5	1902	D. Ramón Fortuny Rodríguez	3	0	0	Baleares.
2.908	12	11	1904	D.ª Basilisa M. Mampaso Bueno	3	0	0	Madrid.
2.909	7	7	1909	D.ª Fermina Fe Olmeda Vierreta	3	0	0	Madrid.
2.910	2	8	1918	D. Mariano Margéns Fábregas	2	11	29	Barcelona.
2.911	27	10	1918	D.ª María del Pilar González Guerrero	2	11	29	Córdoba.
2.912	5	3	1913	D.ª María Teresa Trallero Martín	2	11	25	Zaragoza.
2.913	21	6	1908	D. Joaquín Bausa Alcalde	2	11	23	Toledo.
2.914	26	9	1917	D. Fernando Martí Sánchez	2	11	23	Córdoba.
2.915	7	1	1922	D. José Domingo Socas López	2	11	19	Las Palmas.
2.916	1	3	1914	D. Francisco Muñoz Vizcaino	2	11	15	Málaga.
2.917	27	10	1922	D. Federico López Cusi	2	11	11	Valencia.
2.918	20	11	1926	D.ª María Alfredina Fabeiro Fabeiro	2	11	10	La Coruña.
2.919	18	2	1896	D. Evaristo Cristelley Gómez	2	11	9	Santa Cruz Tenerife.
2.920	9	1	1916	D. Cándido Abascal Peñaranda	2	11	9	Madrid.
2.921	29	11	1920	D. Jesús Larralde Berrio	2	11	8	La Coruña.
2.922	19	2	1909	D.ª María Veras Sánchez	2	11	6	Avila.
2.923	23	5	1915	D. Eufebio Garcés Díaz	2	11	6	Huesca.
2.924	11	5	1921	D. José María Piqué Piqué	2	11	6	Tarragona.
2.925	25	5	1911	D. Felipe García Ruiz	2	11	5	Alava.
2.926	17	5	1917	D.ª María Luisa Vázquez Reyes	2	11	3	Granada.
2.927	23	9	1918	D.ª Francisca Mandilego Juan	2	11	2	Baleares.
2.928	10	5	1908	D. Rafael Suardiaz Cañete. (Fallecido.)	2	11	0	Jaén.
2.929	27	5	1919	D. Pedro Villazón Medio	2	11	0	Oviedo.
2.930	26	3	1899	D. Agustín Merck Bañón	2	10	29	Valencia.
2.931	2	11	1910	D. José Nebot Ferrer	2	10	28	Barcelona.
2.932	21	11	1914	D. Juan Ramón Sánchez-Serrano Múgica	2	10	28	Vizcaya.
2.933	8	3	1923	D. José Ignacio García García	2	10	26	Toledo.
2.934	30	6	1918	D.ª María del Pilar Vázquez Añón	2	10	25	La Coruña.
2.935	12	3	1907	D. Pedro Arruza Ateca	2	10	20	Vizcaya.
2.936	5	8	1919	D.ª Carmen Carrascosa Bruno	2	10	20	Murcia.
2.937	24	8	1921	D. Juan Rovira Colet	2	10	20	Tarragona.
2.938	12	10	1904	D.ª Pilar Montero Moreno	2	10	15	La Coruña.
2.939	14	2	1920	D. José Rivas Moreira	2	10	11	Pontevedra.
2.940	26	12	1918	D. Manuel Román Calvente	2	10	7	Sevilla.
2.941	26	2	1905	D. Alfonso López García	2	10	2	Valencia.
2.942	15	12	1913	D. Antonio Cotovad García	2	10	0	La Coruña.
2.943	12	12	1915	D. Aurelio Segura Pagés	2	9	11	Jaén.
2.944	15	12	1905	D. Luis Pourtau García	2	9	8	Murcia.
2.945	28	11	1917	D. Angel López del Rey	2	9	7	Madrid.
2.946	27	11	1918	D. Rogelio Carreras Daudén	2	9	7	Barcelona.
2.947	9	7	1914	D. Javier González Pérez	2	9	0	La Coruña.
2.948	3	6	1905	D. Antonio Sainz Palomera	2	8	25	Vizcaya.
2.949	13	1	1893	D. Agricio Herrero Godos	2	8	21	Palencia.
2.950	27	3	1923	D. José Casamayor Sañudo	2	8	8	Valencia.
2.951	4	8	1923	D.ª Isabel Martínez-Corbalán Piñero	2	8	3	Murcia.
2.952	7	3	1921	D. José F. Fernández Sáez	2	7	29	Santander.
2.953	8	3	1921	D. Angel Guijarro Ruiz	2	7	29	Ciudad Real.
2.954	11	6	1915	D.ª María Jesús Garrido Schaffer	2	7	27	Sevilla.
2.955	31	12	1925	D. Enrique Martínez Rodríguez	2	7	21	Santa Cruz Tenerife.
2.956	27	10	1905	D.ª Herminia Baraja Gómez	2	7	5	Santander.
2.957	25	2	1917	D.ª Adelaida Sales Oromi	2	7	0	Barcelona.
2.958	2	5	1901	D. Antonio Sánchez-Capuchino y Alderete	2	6	24	Madrid.
2.959	21	4	1905	D.ª Dolores Vico Vico	2	6	23	Jaén.
2.960	16	6	1909	D. Alberto Pardo Rodríguez	2	6	22	Madrid.
2.961	11	6	1911	D. Román Mancebo Jiménez	2	6	20	Granada.
2.962	18	2	1904	D.ª Josefina Uriel Ochoa	2	6	17	Logroño.
2.963	8	2	1916	D.ª María Mercedes Villares Piñero	2	6	17	La Coruña.
2.964	6	11	1916	D. Joaquín Utrilla Serrallé	2	6	17	Albacete.
2.965	13	8	1898	D. Julio González de Cos	2	6	13	Madrid.
2.966	8	4	1905	D. Alfonso Moreno de Arcos	2	6	8	Alicante.
2.967	29	11	1918	D. Melchor Valle Sierra	2	6	8	Barcelona.
2.968	3	3	1911	D.ª Josefa Carreras Fernández	2	6	7	Santander.

Número de orden	Fecha de nacimiento			Nombre y apellidos	Servicios computables en el Cuerpo			Provincia de residencia
	D.	M.	A.		A.	M.	D.	
2.969	5	9	1920	D. Angel Carbajosa Maestre	2	6	7	La Coruña.
2.970	24	6	1914	D. Juan L. Castro Domínguez	2	6	4	Orense.
2.971	27	2	1907	D. ^a Teresa Puchol Amelas	2	6	0	Zaragoza.
2.972	15	9	1917	D. ^a Pura Díaz Gómez	2	5	28	Lugo.
2.973	13	4	1921	D. Miguel Sánchez Jordán	2	5	28	Albacete.
2.974	13	7	1917	D. Mariano Fraga Cots	2	5	28	Barcelona.
2.975	17	11	1911	D. ^a María Blanca Aramburu Olarán	2	5	27	Guipúzcoa.
2.976	27	12	1916	D. José Sotomayor Navas	2	5	24	Córdoba.
2.977	15	5	1925	D. ^a María del Carmen Fernández Merino	2	5	23	Orense.
2.978	1	2	1918	D. Mariano Baquero Baquero	2	5	22	Cuenca.
2.979	2	4	1912	D. Luis Romero Hermdá	2	5	21	Orense.
2.980	23	1	1893	D. Sebastián Asenjo Pascual	2	5	20	Santander.
2.981	30	5	1908	D. Isaac Martín-Granizo Fernández	2	5	20	León.
2.982	1	2	1916	D. Vicente Cañizares Penalva	2	5	19	Murcia.
2.983	5	4	1918	D. ^a Concepción Urrero Real	2	5	18	Ciudad Real.
2.984	16	12	1918	D. Mariano Arturo Gómez	2	5	18	Ciudad Real.
2.985	30	1	1920	D. Luis Menchén Benitez	2	5	18	Ciudad Real.
2.986	20	4	1915	D. ^a Sofia Zarzoso Sansano	2	5	15	Castellón.
2.987	16	7	1920	D. ^a María del Carmen Alvarez de la Guerra	2	5	15	Oviedo.
2.988	17	10	1913	D. José Gil Cabrillas	2	5	14	Cáceres. (Trasladado a Palencia.)
2.989	8	2	1919	D. Alfredo Aguilar García	2	5	14	Granada.
2.990	7	6	1924	D. Manuel Roque Piña Esquivel	2	5	13	Sevilla.
2.991	9	9	1924	D. Ramón Pujol Escoda	2	5	12	Tarragona.
2.992	14	2	1926	D. Antonio Sana Dueñas	2	5	10	Palencia.
2.993	10	12	1923	D. ^a Salud Bonet Mas	2	5	9	Barcelona.
2.994	14	1	1924	D. Antonio Peydró Soucases	2	5	9	Valencia.
2.995	12	3	1918	D. ^a Antonia Prado García	2	5	8	Sevilla.
2.996	3	12	1920	D. ^a Manuela Parra Fernández	2	5	3	Badajoz.
2.997	1	1	1911	D. José Miralles Ribot	2	4	26	Barcelona.
2.998	12	4	1926	D. ^a Luisa de Fuentes Gutiérrez	2	4	25	Almería.
2.999	29	11	1921	D. ^a María Dolores Brocos Blanco	2	4	24	La Coruña.
3.000	28	10	1922	D. José Valls Ramos	2	4	23	Valencia.
3.001	3	11	1918	D. Manuel Antiñolo Quiñones	2	4	20	Jaén.
3.002	3	5	1918	D. Antonio López Giménez	2	4	17	Almería.
3.003	3	3	1911	D. Félix Martín Borregón	2	4	14	Segovia.
3.004	26	3	1915	D. Antonio Piñero Tejada	2	4	9	Madrid.
3.005	1	10	1896	D. Antonio Rodríguez Gómez	2	4	8	Málaga.
3.006	3	11	1900	D. Juan Manuel López Colmenero	2	4	8	Jaén.
3.007	5	6	1913	D. ^a Ana Batlle Campderros	2	4	8	Zaragoza.
3.008	22	10	1912	D. Enrique Rodríguez García Salmones	2	4	7	Santander.
3.009	1	7	1924	D. Luis Borrallo García	2	4	5	Madrid.
3.010	1	3	1922	D. ^a María Angeles Sánchez Ocaña Arriola	2	4	3	Vizcaya.
3.011	18	8	1920	D. ^a Dolores González Fernández	2	4	1	Orense.
3.012	8	3	1902	D. José Esteve Monasterio	2	4	0	Madrid.
3.013	30	10	1904	D. Angel Tomás Linares	2	3	29	Alicante.
3.014	6	2	1906	D. Francisco Javier Mercader Oliú	2	3	25	Barcelona.
3.015	30	10	1917	D. Juan Rivera Pérez	2	3	22	Huelva.
3.016	30	10	1920	D. José Romero Maestre	2	3	18	Huelva.
3.017	26	6	1909	D. Juan García Rodríguez	2	3	13	Madrid.
3.018	26	11	1917	D. Jesús Soto Alonso	2	3	11	Lugo.
3.019	5	4	1905	D. Alejandro Mosquera Ferrando	2	3	10	Orense.
3.020	18	2	1902	D. Fernando López Baena	2	3	8	Madrid.
3.021	17	10	1911	D. Julio Méndez Méndez Villamil	2	3	7	Oviedo.
3.022	11	7	1897	D. ^a Carmen Carrilero Vaca	2	3	5	Córdoba.
3.023	17	10	1923	D. ^a María Pestaño Molina	2	3	5	Santa Cruz Tenerife.
3.024	9	10	1903	D. Luis Batanedo Labajo	2	2	27	Vizcaya.
3.025	2	2	1920	D. ^a Purificación Ruiz Clavijo	2	2	24	Logroño.
3.026	26	3	1898	D. Rafael Roca Chillida	2	2	23	Castellón.
3.027	26	4	1907	D. Mariano Vinuesa Hernández	2	2	13	Madrid.
3.028	29	6	1923	D. Vicente Sanjurjo Reguero	2	2	9	La Coruña.
3.029	9	5	1921	D. José María Ruiz García Prado	2	2	7	Logroño.
3.030	1	6	1921	D. Luis Marina Catalán Puerta	2	2	6	Santa Cruz Tenerife.
3.031	27	4	1909	D. ^a Otilia Villarroya Moya	2	2	0	Zaragoza.
3.032	29	5	1917	D. Luis Chamorro Gutiérrez	2	1	24	Badajoz.
3.033	5	4	1908	D. Juan José de la Fragua Sorrondegui	2	1	22	Santander.
3.034	1	10	1906	D. ^a Dolores Hermosa Zarallo	2	1	17	Badajoz.
3.035	31	8	1919	D. ^a Leonor Barreiro Saavedra	2	1	16	La Coruña.
3.036	1	3	1926	D. Angel Yarnoz Ros	2	1	15	Navarra.
3.037	4	12	1914	D. Pedro Berjillos Lara	2	1	13	Córdoba.
3.038	12	5	1915	D. Abacuc Peña Robledo	2	1	12	Pontevedra.
3.039	8	8	1910	D. ^a María del Carmen Sierra Jiménez	2	1	8	Murcia.
3.040	15	9	1917	D. ^a Albina Martínez Castellote	2	1	4	Guadalajara.
3.041	8	7	1919	D. Pedro A. Sabater Torrandell	2	1	2	Baleares.
3.042	14	11	1924	D. ^a Concepción Gil Sanjuán	2	1	2	Córdoba.
3.043	1	10	1923	D. Francisco Espina Benitez	2	0	29	Huelva.
3.044	2	2	1907	D. Antonio García Bono	2	0	26	Sevilla.
3.045	7	1	1918	D. Fermin Ruiz Rodriguez	2	0	25	Madrid.

Número de orden	Fecha de nacimiento			Nombre y apellidos	Servicios computables en el Cuerpo			Provincia de residencia
	D.	M.	A.		A.	M.	D.	
3.046	16	11	1912	D.ª Ana María Florán Barberán ...	2	0	24	Málaga.
3.047	18	8	1893	D. Roque Borrero de la Feria ...	2	0	21	Huelva.
3.048	27	5	1913	D. José Franquelo Castilla ...	2	0	19	Málaga.
3.049	16	5	1922	D. Luis Gómez Rodríguez ...	2	0	15	Madrid.
3.050	24	11	1901	D. Juan Jiménez Jiménez ...	2	0	13	Madrid.
3.051	6	1	1920	D. Casildo Martínez Crespo ...	2	0	13	Madrid.
3.052	21	9	1921	D. Agustín Fuertes Bertolin ...	2	0	13	Madrid.
3.053	4	7	1922	D.ª Juana Sanz Ruiz ...	2	0	13	Madrid.
3.054	10	3	1923	D. Faustino Cuadrado González ...	2	0	13	Madrid.
3.055	12	11	1924	D. David Martínez Hernández ...	2	0	13	Madrid.
3.056	10	5	1916	D. Manuel González Urquiola ...	2	0	12	Madrid.
3.057	23	2	1922	D. Ricardo Martínez Herranz ...	2	0	8	Guadalajara.
3.058	17	7	1919	D.ª Dolores Freire Maseda ...	2	0	8	Lugo.
3.059	16	8	1910	D. Pelayo Sánchez Sampablo ...	2	0	6	Ciudad Real.
3.060	2	11	1907	D. Manuel Torres Salcedo ...	2	0	4	Madrid.
3.061	30	1	1906	D. Manuel Borgés Cedrés ...	2	0	3	Santa Cruz Tenerife.
3.062	28	4	1909	D.ª Francisca Tejero Aldou ...	2	0	3	Valencia.
3.063	6	7	1916	D. Adolfo Retuerta Fernández ...	2	0	3	Toledo.
3.064	17	10	1905	D. Andrés Sanz Gómez ...	2	0	2	Madrid.
3.065	7	2	1913	D. José Oñuna Jiménez ...	2	0	2	Granada.
3.066	9	9	1908	D. José María Irajó e Inda ...	2	0	0	Vizcaya.
3.067	17	6	1910	D. Ramón Cid López ...	2	0	0	Castellón.
3.068	12	11	1916	D. Juan Bautista Sanchin Guerola ...	2	0	0	Valencia.
3.069	18	9	1908	D. Mariano Gallego Roselló ...	1	11	29	Huesca.
3.070	16	6	1916	D.ª Celina Dalila Díez Alvarez ...	1	11	29	León.
3.071	11	12	1916	D.ª María del Carmen Lage Suárez ...	1	11	29	Lugo.
3.072	3	9	1904	D. Carlos del Castillo Leiva ...	1	11	28	Burgos.
3.073	18	10	1922	D.ª Isabel Ramos Mayor ...	1	11	27	Zamora.
3.074	30	5	1890	D. Luis Burgueño Velasco ...	1	11	25	Valencia.
3.075	2	9	1902	D.ª Ana Rosa del Cerro Torrecilla ...	1	11	22	Guadalajara.
3.076	6	1	1906	D.ª Julia Barceló Beyloc ...	1	11	16	Granada.
3.077	14	6	1926	D.ª Matilde Carvajal Ros ...	1	11	16	Jaén.
3.078	7	10	1911	D. José González Frías ...	1	11	15	Albacete.
3.079	16	1	1924	D. Antonio Manuel Acosta García ...	1	11	14	Almería.
3.080	16	2	1901	D. Joaquín Gómez Torres ...	1	11	10	Jaén.
3.081	18	6	1915	D. Germán Villar Rubio ...	1	11	5	Burgos.
3.082	11	12	1913	D. Francisco Pulido Chuchl ...	1	11	0	La Coruña.
3.083	17	5	1917	D. Manuel Muñoz Taboaleda ...	1	11	0	La Coruña.
3.084	19	1	1907	D. David García Quílez ...	1	10	20	Teruel.
3.085	26	11	1919	D.ª Cecilia Bermejo López ...	1	10	19	Ciudad Real.
3.086	14	8	1909	D. León Andrés García ...	1	10	17	Madrid.
3.087	29	11	1898	D.ª Teresa Fúnez Navarrete ...	1	10	14	Madrid.
3.088	26	2	1917	D. Angel López Pérez ...	1	10	12	Ciudad Real.
3.089	1	12	1919	D.ª Angustias Losada Villamarín ...	1	10	12	Orense.
3.090	4	1	1923	D. Pedro Gómez Comas ...	1	10	8	Barcelona.
3.091	17	11	1887	D. Jaime Utrillo Morliús ...	1	10	3	Barcelona.
3.092	21	5	1924	D. Sebastián Rider Amaya ...	1	10	3	Córdoba.
3.093	24	7	1909	D. Santiago García Bellés ...	1	10	1	Zaragoza.
3.094	28	5	1919	D. Juan H. Díaz Mirón ...	1	9	29	Cáceres.
3.095	28	8	1928	D. José Mengual Reig ...	1	9	25	Alicante.
3.096	1	12	1917	D.ª Rosa Pastor Novella ...	1	9	22	Lugo.
3.097	1	2	1922	D. Alberto Bordallo Campos ...	1	9	22	Salamanca.
3.098	6	2	1901	D. Juan Pablo Fernández Mirón ...	1	9	21	Palencia.
3.099	19	3	1908	D.ª Angeles Hermoso Marcos ...	1	9	14	Palencia.
3.100	26	7	1908	D.ª Magdalena Monte Martínez ...	1	9	13	Huesca.
3.101	1	10	1891	D. Manuel Angel Ramírez Ramírez ...	1	9	10	Córdoba.
3.102	23	1	1921	D.ª Guillermina Sánchez de Pablo ...	1	9	7	Sevilla.
3.103	1	7	1901	D. Crispiniano de la Paz González ...	1	9	5	Santa Cruz Tenerife.
3.104	10	11	1922	D. José María Selva Vallespinoza ...	1	9	1	Barcelona.
3.105	13	5	1927	D.ª Flor Sánchez Casajuana ...	1	9	1	Ciudad Real.
3.106	28	2	1903	D. Justo Gómez Hernández ...	1	9	0	Avila.
3.107	7	2	1905	D. Julián Agúndez Flórez ...	1	9	0	Valladolid.
3.108	14	11	1816	D. Francisco Gil Munuera ...	1	9	0	Murcia.
3.109	18	10	1923	D.ª Rosa Gales Manso ...	1	9	0	Toledo.
3.110	23	8	1924	D.ª Antonia Cuesta Gila ...	1	9	0	Sevilla.
3.111	16	1	1912	D. Antonio Aramburu Gardoqui ...	1	8	28	Vizcaya.
3.112	30	1	1886	D. Félix N. Chico Ginés ...	1	8	27	Toledo.
3.113	14	4	1923	D. Antonio Montero Rodríguez ...	1	8	26	Sevilla.
3.114	22	8	1916	D. Juan Cuesta Rivera ...	1	8	25	Navarra.
3.115	7	8	1914	D.ª Josefa Fuentes Portals ...	1	8	24	La Coruña.
3.116	24	10	1917	D. Agustín García Herrera ...	1	8	24	Granada.
3.117	21	4	1917	D.ª Valentina Astray Troche ...	1	8	23	La Coruña.
3.118	30	6	1922	D. Ignacio Lasa Ayestarán ...	1	8	23	Guipúzcoa.
3.119	10	6	1920	D.ª Jacinta Zamora Garrido ...	1	8	22	Jaén.
3.120	4	4	1917	D. Francisco Fernández Montes ...	1	8	21	Almería.
3.121	13	12	1920	D.ª María del Carmen Iglesias Alvarez ...	1	8	21	Pontevedra.
3.122	3	7	1912	D.ª Elena Zabala Rubio ...	1	8	20	Almería.
3.123	15	11	1916	D. Manuel Juan Fernández ...	1	8	20	Ciudad Real.
3.124	4	8	1922	D. Juan Oropesa Morales ...	1	8	20	Sevilla.

Escalafón del Cuerpo de Farmacéuticos Municipales

Número de orden	Fecha de nacimiento			Nombre y apellidos	Servicios computables en el Cuerpo			Provincia de residencia
	D.	M.	A.		A.	M.	D.	
3.125	28	7	1900	D. ^a María Ramos Gómez	1	8	19	La Coruña.
3.126	11	3	1908	D. Manuel Fernández Cáceres	1	8	17	Cáceres.
3.127	31	12	1909	D. Francisco Corazón Coca	1	8	17	Toledo.
3.128	4	5	1918	D. Miguel Soria Palanca	1	8	17	Valencia.
3.129	4	11	1920	D. ^a María de la Concepción Artero Vázquez	1	8	17	La Coruña.
3.130	5	5	1922	D. José María Caso Mayor	1	8	17	Oviedo.
3.131	6	11	1923	D. Manuel Couce Vázquez	1	8	16	La Coruña.
3.132	19	4	1917	D. ^a María Sánchez López Soldado	1	8	15	Toledo.
3.133	29	11	1915	D. Rafael Montejo de Garcini	1	8	13	Madrid.
3.134	25	7	1912	D. Jaime Gómez Ullate	1	8	10	Barcelona.
3.135	10	11	1907	D. Luis Gómez Encinas Rey	1	8	9	Córdoba.
3.136	26	7	1921	D. ^a Natalia Guerrero Oyonarté	1	8	7	Málaga.
3.137	22	6	1922	D. ^a María Jesús Fuerte Machín	1	8	7	Zaragoza.
3.138	1	7	2923	D. Mariano Blasco Jimeno	1	8	7	Zaragoza.
3.139	14	12	1919	D. ^a Vicenta Gómez Fabregat	1	8	6	Castellón.
3.140	25	7	1921	D. Enrique Villadeamigo Mora	1	8	2	Huelva.
3.141	8	8	1921	D. Pedro Viladrich Sellés	1	8	2	Barcelona.
3.142	8	3	1912	D. Casto Jesús Alvarez Somoza	1	7	25	Lugo.
3.143	22	2	1910	D. Vicente Abilio Tovar Andrada	1	7	23	Cáceres.
3.144	21	4	1918	D. ^a María Amalia Touzá Pérez	1	7	22	Lugo.
3.145	1	12	1919	D. ^a Natalia Iglesias Casado	1	7	22	Madrid.
3.146	28	11	1913	D. ^a Aurea Piérola Cugota	1	7	16	Lérida.
3.147	1	5	1925	D. Antonio Bonmati Campello	1	7	16	Alicante.
3.148	9	10	1886	D. José Seco Collazo	1	7	8	La Coruña.
3.149	20	9	1915	D. Esteban Barenya Xatruch	1	7	4	Barcelona.
3.150	20	2	1889	D. Telmo Sánchez Pérez	1	7	2	León.
3.151	2	2	1897	D. Francisco Verdú Bergadá	1	7	2	Madrid.
3.152	2	3	1896	D. José María Casariego Baltar	1	7	0	La Coruña.
3.153	11	1	1923	D. Anastasio Ciudad Torres	1	6	29	Ciudad Real.
3.154	6	1	1910	D. Fulgencio Lozano Navarro	1	6	19	Albacete.
3.155	11	10	1919	D. ^a Josefa Pilar Pardo Ouro	1	6	16	Lugo.
3.156	29	1	1887	D. Guillermo Pons Fargas	1	6	15	Baleares.
3.157	15	3	1906	D. José María Bulnes Arenal	1	6	2	Santander.
3.158	5	1	1926	D. Luis María Gorospe Vertiz	1	5	22	Navarra.
3.159	18	3	1922	D. Pedro Gil Garcia	1	5	24	Múrcia.
3.160	27	2	1920	D. Ángel de Marco Morales	1	5	1	Madrid.
3.161	19	3	1920	D. José María Riera Frigola	1	4	27	Gerona.
3.162	6	3	1898	D. Angel González e Hidalgo	1	4	22	Madrid.
3.163	16	3	1904	D. Teodoro Ortega Nuez	1	4	21	Valladolid.
3.164	24	2	1920	D. Emilio Moldenahauer Gea	1	4	14	Alicante.
3.165	23	4	1904	D. César Cabeza Rvuelta	1	4	2	Albacete.
3.166	24	3	1905	D. ^a Consuelo Montoya Fenollosa	1	4	0	Madrid.
3.167	1	7	1927	D. Rafael Cadórniga Carro	1	3	18	León.
3.168	12	10	1919	D. Luis Vallejo Ruiz	1	3	13	Málaga.
3.169	1	1	1925	D. Antonio Garcia González	1	3	13	Cádiz.
3.170	16	2	1923	D. Luis Costillo Rodriguez	1	3	9	Badajoz.
3.171	20	8	1906	D. Miguel Albert Bonmati	1	3	6	Alicante.
3.172	24	7	1917	D. ^a Felisa Cristina Cabeza Ortega	1	3	6	Navarra.
3.173	22	5	1908	D. ^a María Luisa Pérez Bustamante	1	3	3	Madrid.
3.174	28	2	1909	D. José Manuel Moliner Castañer	1	3	2	Valencia.
3.175	16	3	1905	D. Félix José Pérez Orive	1	3	0	Logroño.
3.176	22	3	1912	D. ^a María Josefa Valles Padulés	1	3	0	Logroño.
3.177	20	10	1920	D. Arturo E. Correa Rodriguez	1	2	28	Badajoz.
3.178	13	5	1901	D. ^a Petra Ascensión Vidal Piazuolo	1	2	13	Madrid.
3.179	14	11	1898	D. Francisco de Paula Moreno Sevilla	1	2	12	Sevilla.
3.180	31	3	1888	D. Ramón de la Fuente y Garrido	1	2	6	Sevilla.
3.181	28	9	1899	D. Miguel Avedillo Salvador	1	2	6	Valladolid.
3.182	23	1	1893	D. Luis Gelabert Aroca	1	2	3	Murcia.
3.183	19	2	1904	D. ^a Juliana Felisa Pérez Polo	1	2	2	Sevilla.
3.184	1	1	1922	D. ^a Elisa Banqueri Garcia	1	2	0	Granada.
3.185	11	8	1921	D. ^a María Luisa Irurita Niqueo	1	1	29	Navarra.
3.186	29	7	1900	D. Guillermo Castañer Deyá	1	1	26	Baleares.
3.187	14	12	1906	D. Daniel Torrent Reina	1	1	19	Las Palmas.
3.188	26	10	1926	D. Alberto Rodrigo Garcia	1	1	15	Madrid.
3.189	2	4	1888	D. Ricardo Gallardo Pumariega	1	1	14	Oviedo.
3.190	8	5	1923	D. Fernando Samanes Santamaria	1	1	13	Navarra.
3.191	16	5	1914	D. Manuel Sánchez López	1	1	11	Sevilla.
3.192	17	5	1917	D. ^a Esperanza Gómez Fuentes	1	1	11	Salamanca.
3.193	24	2	1904	D. Modesto Álvarez Romero	1	1	1	Santander.
3.194	16	12	1908	D. Albino Yuste Almarza	1	1	1	Madrid.
3.195	30	6	1921	D. Pablo Sanz Pedrero	1	0	28	Madrid.
3.196	4	8	1899	D. Guillermo García Alonso. (Fallecido)	1	0	22	Segovia.
3.197	12	2	1904	D. Manuel Caamaño Pato	1	0	19	Pontevedra.
3.198	17	8	1915	D. José Luis de Val y de Val	1	0	14	Madrid.
3.199	7	9	1921	D. Pedro Artigas Jiménez	1	0	12	Madrid.
3.200	11	9	1911	D. Lucas M. Martín Mátos	1	0	9	Valladolid.
3.201	26	12	1909	D. Teodoro de la Fuente López	1	0	7	Madrid.
3.202	25	5	1916	D. ^a Pilar Daguerre Martín	1	0	7	Madrid.
3.203	7	12	1886	D. Ricardo Gutiérrez Galbán	1	0	0	Valladolid.

Número de orden	Fecha de nacimiento			Nombre y apellidos	Servicios computables en el Cuerpo			Provincia de residencia
	D.	M.	A.		A.	M.	D.	
3.204	11	2	1891	D. Antonio Igea Rodríguez	1	0	0	Valladolid.
3.205	24	6	1892	D. Rafael Cascajos Ruiz	1	0	0	Sevilla.
3.206	7	12	1892	D. Miguel Roigé Cabré	1	0	0	Lérida.
3.207	6	12	1893	D. Indalecio Carrera Portela. (Fallecido.)	1	0	0	Pontevedra.
3.208	27	12	1893	D. José Ros Planas	1	0	0	Valencia.
3.209	12	2	1896	D. Pedro A. López López	1	0	0	Murcia.
3.210	26	10	1896	D. Juan Maldonado Joyanes	1	0	0	Salamanca.
3.211	12	3	1897	D. Manuel Fontés Pérez	1	0	0	Murcia.
3.212	22	7	1897	D. Jaime Ferrer-Cabelló Ferrer	1	0	0	Barcelona.
3.213	12	8	1899	D. Carmelo González Marín	1	0	0	Murcia.
3.214	27	8	1901	D.ª Isabel Olmos Fernández... ..	1	0	0	Granada.
3.215	27	7	1902	D. Bartolomé Mari Mari	1	0	0	Baleares.
3.216	13	6	1903	D.ª Carolina Hortal Pérez	1	0	0	León.
3.217	23	6	1903	D. Angel Carrascosa Bas	1	0	0	Granada.
3.218	19	9	1903	D. Eliño Martín Martín	1	0	0	Valladolid.
3.219	15	1	1905	D. José Muñoz García	1	0	0	Murcia.
3.220	5	3	1905	D. Rafael Cazalla Morales	1	0	0	Cádiz.
3.221	8	6	1905	D. Maximino G. Ramos Alonso	1	0	0	Segovia.
3.222	22	11	1905	D. Anselmo Jurado Bejarano	1	0	0	Córdoba.
3.223	6	2	1906	D.ª Elvira Martínez Uralde... ..	1	0	0	Logroño.
3.224	19	3	1906	D. Fernando Mascaró Carrillo	1	0	0	Granada.
3.225	4	11	1906	D. Pedro Catalá Fornés	1	0	0	Alicante.
3.226	20	11	1907	D. Dionisio Valverde Gutiérrez	1	0	0	Palencia.
3.227	24	11	1907	D. Angel Massó Díaz	1	0	0	Gerona.
3.228	21	4	1908	D.ª Josefina Bayle Comas	1	0	0	Cáceres.
3.229	5	5	1908	D. Miguel Conde Benet	1	0	0	Castellón.
3.230	21	7	1908	D.ª Carmen Muñoz Bachiller	1	0	0	Valladolid.
3.231	29	8	1908	D. Germán Ausín Merino	1	0	0	Palencia.
3.232	8	1	1909	D. Jenaro Calatayud Sanjuan	1	0	0	Alicante.
3.233	9	1	1909	D. Baldomero Núñez Rojas	1	0	0	Badajoz.
3.234	24	4	1909	D. Gerardo Relano Ajamil... ..	1	0	0	Guadalajara.
3.235	23	4	1909	D. Jaime Sola Balóu	1	0	0	Lérida.
3.236	2	5	1909	D. Joaquín Malagelada Figa	1	0	0	Gerona.
3.237	1	2	1910	D. Miguel Echeverría Insausti... ..	1	0	0	Guipúzcoa.
3.238	20	4	1910	D. Antonio Segoviano Martín del Campo... ..	1	0	0	Toledo.
3.239	23	8	1910	D.ª María Paz Juana González Posada	1	0	0	Pontevedra.
3.240	21	10	1910	D.ª Angela Cuadrado Pascual	1	0	0	Cáceres.
3.241	23	11	1910	D. Angel Mallol García	1	0	0	Granada.
3.242	24	2	1911	D. Antonio Vicenti del Amo	1	0	0	Guadalajara.
3.243	8	5	1911	D. Félix de la Calle Aragoneses	1	0	0	Segovia.
3.244	11	6	1911	D. Victor Navas Acosta	1	0	0	Málaga.
3.245	4	10	1911	D. Hermenegildo Aznar Iranzo	1	0	0	Teruel.
3.246	3	5	1912	D. Juan Antonio Diego Muñoz	1	0	0	Santander.
3.247	16	5	1912	D. Paulino Jiménez Ruiz	1	0	0	Logroño.
3.248	28	5	1912	D. José María Casares López	1	0	0	Málaga.
3.249	9	7	1912	D.ª Teresa Guarch Chillida	1	0	0	Castellón.
3.250	11	11	1912	D. José L. Tellería Bastarrechca	1	0	0	Santander.
3.251	24	2	1912	D. Luis Rovira Lloréns	1	0	0	Alicante.
3.252	27	12	1912	D. Francisco A. Vicente Toda	1	0	0	Murcia.
3.253	5	1	1913	D. Emiliano Hernando García	1	0	0	Valladolid.
3.254	29	6	1913	D. José Herrera Guiú	1	0	0	Zaragoza.
3.255	28	7	1913	D.ª Francisca Biedma Carbajal	1	0	0	Huelva.
3.256	9	11	1913	D. Salvador Calatrava Monzó	1	0	0	Valencia.
3.257	20	11	1914	D. Santiago León Ramírez	1	0	0	Soria.
3.258	23	2	1915	D. Gonzalo Dauder Ramirez	1	0	0	Burgos.
3.259	10	4	1915	D. José García de Soto Vances	1	0	0	Santander.
3.260	20	9	1915	D. José L. Urreztieta Bacigalupe... ..	1	0	0	Avila.
3.261	3	10	1915	D. Benito Roy Gamboa	1	0	0	Teruel.
3.262	15	11	1915	D. Federico González López	1	0	0	Lugo.
3.263	20	12	1915	D.ª Manuela Moreno Moreno	1	0	0	Salamanca.
3.264	14	4	1916	D. Juan Bramón Plana	1	0	0	Gerona.
3.265	28	4	1916	D. Mariano Vicente Pérez	1	0	0	Huesca.
3.266	21	8	1916	D. Santos Aznar Alcalá	1	0	0	Valencia.
3.267	8	9	1916	D.ª Modesta Fernández Ferreiro	1	0	0	Lugo.
3.268	22	4	1917	D. Francisco Javier Navarro Alameda	1	0	0	Ciudad Real.
32.69	28	9	1917	D. Agustín Catalan Escribano... ..	1	0	0	Alava.
3.270	26	10	1917	D. Jesús Ortega Revuelta	1	0	0	León.
3.271	18	3	1918	D. José Adolfo Campos Aguilera... ..	1	0	0	Valencia.
3.272	18	3	1918	D.ª María del Carmen Cuello Suárez	1	0	0	Granada.
3.273	30	3	1918	D. Vicente Narváez Sagra	1	0	0	Valencia.
3.274	10	4	1918	D. Ignacio Sedeño Niño	1	0	0	Cuenca.
3.275	29	6	1918	D.ª Consuelo Doell Traseira	1	0	0	Lugo.
3.276	10	7	1918	D. Manuel Villalba Pérez	1	0	0	Almería.
3.277	1	11	1918	D. Diego León Martín	1	0	0	Huelva.
3.278	26	11	1918	D.ª Predestinación Ruiz Ortiz... ..	1	0	0	Granada.
3.279	5	4	1919	D.ª Victoria E. Valcárcel Pestaña... ..	1	0	0	Lugo.
3.280	5	4	1919	D.ª Carmen González Gramage	1	0	0	Valencia.
3.281	9	4	1919	D.ª Julia Lillo Zaera	1	0	0	Salamanca.
3.282	17	4	1919	D.ª Inocencia Prieto Alonso	1	0	0	Lugo.

Escalafón del Cuerpo de Farmacéuticos Municipales

Número de orden	Fecha de nacimiento			Nombre y apellidos	Servicios computables en el Cuerpo			Provincia de residencia
	D.	M.	A.		A.	M.	D.	
3.283	22	6	1919	D. Juan Belloch Puig	1	0	0	Valencia.
3.284	28	6	1919	D.ª Amparo Gómez Gutiérrez de la Resilla	1	0	0	Sevilla.
3.285	22	8	1919	D. Carlos Martínez de la Mata	1	0	0	Burgos.
3.286	28	8	1919	D. Antonio Arce Manteca	1	0	0	Santander.
3.287	8	11	1919	D.ª Ana Calderón y García Castro	1	0	0	Valencia.
3.288	20	11	1919	D.ª Carmen Pérez Aldea	1	0	0	Zaragoza.
3.289	2	2	1920	D. Rafael Cholvi Soler	1	0	0	Valencia.
3.290	23	2	1920	D. Félix Ubeda Izquierdo	1	0	0	Teruel.
3.291	1	5	1920	D.ª Isabel Santomé Castro	1	0	0	Lugo.
3.292	22	7	1920	D. Jaime Royo Hernández	1	0	0	Teruel. (Trasladado a Valencia.)
3.293	20	9	1920	D. Mariano Olivera Delmás	1	0	0	Sevilla.
3.294	23	10	1920	D. Manuel Rodríguez Bucarat	1	0	0	Madrid.
3.295	14	1	1921	D. Juan de Dios Carmona	1	0	0	Granada.
3.296	12	2	1921	D.ª Rosa Navarro Ichasi	1	0	0	Zaragoza.
3.297	6	3	1921	D. Manuel Bofill Polino	1	0	0	Gerona.
3.298	25	4	1921	D. José María Guimerá Beltrán	1	0	0	Castellón.
3.299	19	5	1921	D. Félix Alvarez de la Vega	1	0	0	Toledo.
3.300	19	7	1921	D. Diego Cabeza Maldonado	1	0	0	Sevilla.
3.301	28	7	1921	D. Pablo Delgado García	1	0	0	Avila.
3.302	18	9	1921	D.ª Luisa Codes Herrero	1	0	0	Jaén.
3.303	4	12	1921	D. Lorenzo Villafranca Melgar	1	0	0	Sevilla.
3.304	20	12	1921	D. Julio Magdalena Viñes	1	0	0	Teruel.
3.305	23	5	1922	D. Rafael Vicente Pérez	1	0	0	Huesca.
3.306	2	6	1922	D. Pedro Pagans Barrachina	1	0	0	Barcelona.
3.307	6	7	1922	D. Enrique Leal Mérida	1	0	0	Jaén.
3.308	25	11	1922	D. Moisés Regidor Domínguez	1	0	0	Cáceres.
3.309	7	12	1922	D. Francisco Martínez Baena	1	0	0	Jaén.
3.310	30	12	1922	D. Julio Magdalena Viñes	1	0	0	Teruel.
3.311	26	8	1923	D.ª Victoria Pilar Jodrá Gonzalvo	1	0	0	Zaragoza.
3.312	7	9	1923	D. Ruperto Leza García Galdiano	1	0	0	Santander.
3.313	8	9	1923	D. Luis Santiago Elena Ortiz	1	0	0	Castellón.
3.314	17	9	1923	D.ª Luis Serra Hugas	1	0	0	Lérida.
3.315	20	9	1923	D.ª Pilar Pujol Sabater	1	0	0	Gerona.
3.316	13	10	1923	D.ª María del Pilar Torres Sánchez	1	0	0	Valladolid.
3.317	8	11	1923	D. Pedro Navajas Criado	1	0	0	Córdoba.
3.318	5	1	1924	D.ª Josefa Fernández Toca	1	0	0	Palencia.
3.319	14	2	1924	D.ª Remedios Parrilla Ayres	1	0	0	Lugo.
3.320	4	3	1924	D.ª Elvira Bootello Miralles	1	0	0	Málaga.
3.321	5	3	1924	D.ª Emilia Lozano de la Linde	1	0	0	Córdoba.
3.322	20	8	1924	D.ª Emilia Camarero Cuervo	1	0	0	La Coruña.
3.323	21	8	1924	D. Domingo J. de la Parra Martín	1	0	0	Lérida.
3.324	25	12	1924	D. Conrado Guerrero Año	1	0	0	Valencia.
3.325	26	1	1925	D.ª Adela Varó Heredia	1	0	0	Córdoba.
3.326	1	8	1925	D. Eusebio Saiz Fernández	1	0	0	Santander.
3.327	16	9	1925	D.ª Sebastiana E. Martín Castro	1	0	0	Avila.
3.328	5	10	1925	D. Julio Jover Llorca	1	0	0	Alicante.
3.329	22	12	1925	D. Miguel Almansa Calzado	1	0	0	Lérida.
3.330	11	1	1926	D. Francisco Aguilar Surribas	1	0	0	Lérida.
3.331	13	2	1926	D.ª María Dolores Aseguinolaza Zunzunegui	1	0	0	Guipúzcoa.
3.332	21	2	1926	D.ª Elvira de la Torre de la Torre	1	0	0	Valladolid.
3.333	22	4	1926	D. Carlos Repiso García	1	0	0	Córdoba.
3.334	27	4	1926	D.ª María del Pilar Castro de los Ríos	1	0	0	La Coruña.
3.335	19	5	1926	D. Enrique Tena Escuder	1	0	0	Castellón.
3.336	20	6	1926	D. Andrés Luis Ruiz González	1	0	0	Palencia.
3.337	28	6	1926	D. Gilberto Monzón Mayor	1	0	0	Las Palmas.
3.338	12	9	1926	D.ª María Luisa Yanguas Ruiz de la Fuente	1	0	0	Granada.
3.339	22	11	1926	D. Obdulio Rodríguez-Armijo Carreras	1	0	0	Badajoz.
3.340	7	12	1926	D.ª María Clavé Colomines	1	0	0	Lérida.
3.341	2	6	1927	D. Consuelo Raquel Torrón Vega	1	0	0	Valladolid.
3.342	2	2	1928	D. Juan María Cuquerella Cuquerella	1	0	0	Valencia.
3.343	3	2	1929	D.ª María del Pilar Asunción Ferrero María	1	0	0	Valencia.
3.344	11	7	1907	D.ª Ernestina Pastor Segorb	0	11	28	Alicante.
3.345	4	3	1914	D. Luis Sala Turull	0	11	28	Barcelona.
3.346	7	1	1926	D. José Yagüe Gil	0	11	26	Segovia.
3.347	25	12	1905	D. José Manuel Moya del Valle	0	11	16	Zamora.
3.348	2	3	1918	D. Antonio Brasso Amat	0	11	10	Barcelona.
3.349	11	3	1901	D. Francisco Alonso y Alonso	0	11	10	Cuenca.
3.350	10	2	1925	D.ª María Jesús Serrano Fernández	0	11	9	Oviedo.
3.351	7	2	1903	D.ª María Luz Ibáñez Martín	0	11	8	Alava.
3.352	23	8	1894	D. Demetrio Mateos Tamames	0	11	5	Salamanca.
3.353	6	12	1911	D. Manuel Gallego Díaz	0	11	3	La Coruña.
3.354	1	6	1923	D.ª María Jesús Fernández Fernández	0	11	3	Navarra.
3.355	20	2	1925	D.ª Antonia Huertas Sendra	0	11	0	Barcelona.
3.356	5	12	1900	D. Anastasio Virgilio Gómez Alonso	0	10	27	Salamanca.
3.357	16	6	1916	D. Lucinio del Río Molero	0	10	27	Madrid.
3.358	8	8	1921	D. Mariano González Alonso	0	10	27	Madrid.
3.359	5	4	1923	D. Gabriel Pérez Martínez	0	10	24	Oviedo.
3.359	9	7	1922	D. Fernando Escrivá Escrivá	0	10	21	Valencia.

Número de orden	Fecha de nacimiento			Nombre y apellidos	Servicios computables en el Cuerpo			Provincia de residencia
	D.	M.	A.		A.	M.	D.	
3.360	18	1	1904	D. José Román Ríos...	0	10	20	Granada.
3.361	18	3	1922	D. Gabriel Segarra García...	0	10	19	Lugo.
3.362	11	6	1902	D. Alberto Torres Andrés...	0	10	17	Palencia.
3.363	17	2	1921	D. Juan Andrés Larrinaga Arana...	0	10	17	Vizcaya.
3.364	20	11	1889	D. Román Merchán del Castillo...	0	10	16	Toledo.
3.365	4	4	1922	D. ^a Ermitas Varela Buján...	0	10	16	Lugo.
3.366	13	8	1922	D. Francisco Romero Dueñas...	0	10	16	Sevilla.
3.367	25	1	1922	D. José Ostos-Mateos Cañero...	0	10	15	Sevilla.
3.368	8	12	1912	D. Pedro Antero Estévez...	0	10	14	Avila.
3.369	17	7	1925	D. ^a Consuelo Lacasa Peñalver...	0	10	14	Sevilla.
3.370	22	12	1899	D. Vicente Hernández González...	0	10	13	Santa Cruz Tenerife.
3.371	25	4	1906	D. Herminio Burzaco Lizundia...	0	10	13	Vizcaya.
3.372	6	11	1901	D. Teótimo Fernández Valderrama...	0	10	12	Vizcaya.
3.373	24	9	1923	D. ^a María de la Concepción Vidal Aragón...	0	10	12	Badajoz.
3.374	22	11	1904	D. ^a Adelaida Pérez Huertas...	0	10	11	Ciudad Real.
3.375	23	2	1914	D. ^a Marta Ruiz-Olalla Olate...	0	10	11	Logroño.
3.376	17	12	1907	D. Joaquín Domingo Font...	0	10	10	Barcelona.
3.377	10	2	1906	D. Juan J. Tena Jovani...	0	10	9	Alicante.
3.378	23	3	1913	D. Valentín Martínez Gómez...	0	10	9	Alicante.
3.379	10	4	1916	D. ^a Celia Estévez Valverde...	0	10	9	Pontevedra.
3.380	19	1	1917	D. Antonio Anrubia Tudela...	0	10	9	Valencia.
3.381	8	3	1902	D. Guillermo Peña y Cilla...	0	10	7	Vizcaya.
3.382	26	10	1914	D. Francisco Ferrer Arnavat...	0	10	5	Tarragona.
3.383	1	6	1916	D. Manuel González Romero...	0	10	5	Salamanca.
3.384	10	7	1889	D. Cristóbal Aguirre Astia...	0	10	2	Alava.
3.385	13	8	1910	D. ^a María Teresa Candela Valdemoro Segura...	0	10	0	Zaragoza.
3.386	3	8	1913	D. ^a María González Muñoz...	0	10	0	Cuenca.
3.387	5	8	1919	D. José María Sánchez-Bustos Sanz...	0	10	0	Salamanca.
3.388	2	7	1919	D. José Corominas Gudayol...	0	9	29	Barcelona.
3.389	13	10	1924	D. ^a Marina Solares Navarro...	0	9	27	Toledo.
3.390	24	9	1928	D. ^a Mercedes Gómez Massanés...	0	9	27	Zaragoza.
3.391	27	10	1921	D. ^a María Gracia Pareja Ruiz...	0	9	25	Granada.
3.392	11	5	1927	D. ^a Juana Gasqué Díaz...	0	9	24	Segovia.
3.393	19	5	1914	D. Pedro José Hernández Martínez...	0	9	22	Alava.
3.394	22	5	1922	D. Enrique Fernández García...	0	9	21	Ciudad Real.
3.395	1	5	1913	D. José Antonio Ayala Hurtado...	0	9	16	Murcia.
3.396	8	10	1908	D. Plácido Guerra Nadal...	0	9	13	Cádiz.
3.397	15	12	1909	D. ^a María Palma Soto Bernal...	0	9	13	Cádiz.
3.398	20	6	1920	D. José Jover Tormo...	0	9	12	Cuenca.
3.399	4	8	1916	D. Matias Soria Villegas...	0	9	10	Murcia.
3.400	4	8	1928	D. ^a María Isabel Romero Rossa...	0	9	10	Sevilla.
3.401	2	6	1922	D. Ricardo Vázquez Pernas...	0	9	9	La Coruña.
3.402	1	12	1911	D. Manuel León García...	0	9	6	Sevilla.
3.403	9	4	1926	D. ^a Carmen Sauras Moliner...	0	9	4	Navarra.
3.404	6	7	1923	D. ^a Emilia Gil Corchero...	0	9	3	Cáceres.
3.405	28	8	1919	D. José Jara Arévalo...	0	9	0	La Coruña.
3.406	3	4	1919	D. Laureano Muñoz Toledano...	0	9	0	Salamanca.
3.407	15	8	1927	D. José Ignacio Otaño Echave...	0	9	0	Guipúzcoa.
3.408	15	1	1928	D. ^a Máxima Adoración Librente Rubio...	0	9	0	Soria.
3.409	15	9	1918	D. ^a Carmen Peñafiel López...	0	8	29	Albacete.
3.410	1	4	1924	D. ^a María Gómez Martínez...	0	8	27	Segovia.
3.411	2	1	1902	D. Higinio Aragoncillo Sevilla...	0	8	26	Málaga.
3.412	30	4	1918	D. Fernando García Lloret...	0	8	25	Valencia.
3.413	4	12	1922	D. Rafael L. Pozo Orozco...	0	8	25	Almería.
3.414	31	3	1920	D. ^a Dolores Benerra Farré...	0	8	24	Huesca.
3.415	24	10	1925	D. ^a María del Pilar García Trigueros...	0	8	23	León.
3.416	11	6	1904	D. ^a Bernabea F. Rodríguez Martínez...	0	8	21	Madrid.
3.417	10	4	1894	D. Rafael Bonal Martínez...	0	8	15	Cádiz.
3.418	23	12	1902	D. José María Carrizosa López...	0	8	12	Ciudad Real.
3.419	1	5	1910	D. ^a Josefa Ron Noya...	0	8	10	La Coruña.
3.420	10	2	1921	D. Pablo González Ameljide...	0	8	8	Logroño.
3.421	24	5	1893	D. José María García González...	0	8	4	Murcia.
3.422	26	5	1921	D. José María de Toro Morales...	0	8	3	Jaén.
3.423	10	5	1910	D. José María Payá Tomás...	0	8	2	Alicante.
3.424	10	11	1926	D. José Luis Delso Jimeno...	0	8	2	Madrid.
3.425	24	2	1898	D. ^a Modesta Cuesta Gutiérrez...	0	8	0	Guadalajara.
3.426	31	3	1918	D. Rafael Díez García...	0	8	0	Salamanca.
3.427	22	2	1907	D. Juan A. Mendoza Liñán...	0	7	24	Córdoba.
3.428	2	8	1925	D. ^a María Victoria López Sandón...	0	7	18	Toledo.
3.429	30	5	1920	D. Casimiro Jiménez Molina...	0	7	11	Murcia.
3.430	24	4	1908	D. Vicente Bort Ferris...	0	7	6	Valencia.
3.431	20	2	1925	D. ^a Gloria Minguño Iborra...	0	7	3	Madrid.
3.432	31	3	1908	D. Celestino Álvarez Rico...	0	7	0	Pontevedra.
3.433	18	4	1914	D. ^a Margarita Villarroel Sánchez...	0	7	0	Salamanca.
3.434	7	4	1923	D. José María Espinar López...	0	6	25	Guipúzcoa.
3.435	6	3	1919	D. Juan Remón Camacho...	0	6	24	Badajoz.
3.436	10	2	1896	D. Victoriano Guíjarro Bevia...	0	6	22	Alicante.
3.437	18	7	1922	D. José Soler Palazón...	0	6	22	Alicante.
3.438	8	10	1901	D. Ramón Prendes Valdés...	0	6	20	Oviedo.

Número de orden	Fecha de nacimiento			Nombre y apellidos	Servicios computables en el Cuerpo			Provincia de residencia
	D.	M.	A.		A.	M.	D.	
3.439	26	6	1909	D. ^a Josefa González Santos	0	6	20	Burgos.
3.440	23	3	1917	D. ^a Generosa de la Barrera Rodríguez	0	6	20	Lugo.
3.441	13	4	1919	D. Vicente Ruiz Sáenz	0	6	19	Badajoz.
3.442	15	4	1899	D. Joaquín Ronda Grau	0	6	14	Alicante.
3.443	19	10	1917	D. José Cardua Aguilar	0	6	13	Barcelona.
3.444	6	12	1924	D. Luis Cisneros Morales	0	6	7	Córdoba.
3.445	6	1	1913	D. Antonio Sánchez Mateos	0	6	6	Cáceres.
3.446	28	2	1925	D. ^a Luisa Léibar Echaquibel	0	6	6	Vizcaya.
3.447	1	9	1915	D. ^a Emilia Cuadrado Cuadrado	0	6	5	Badajoz.
3.448	29	3	1920	D. Antonio de P. Badia Garriga	0	5	5	Barcelona.
3.449	28	4	1917	D. Arturo Gil Corchero	0	6	3	Cáceres.
3.450	15	8	1921	D. ^a María del Pilar González Redondas	0	6	0	Toledo.
3.451	15	5	1905	D. Manuel Piqueras Abad	0	5	29	Sevilla.
3.452	4	1	1920	D. ^a Vicenta Vallés Rostoll	0	5	28	Alicante.
3.453	23	12	1924	D. Luis Herrero Minguet	0	5	28	Valencia.
3.454	12	11	1908	D. Ricardo Abaunza Fernández	0	5	27	Vizcaya.
3.455	17	3	1904	D. Manuel Sáez López	0	5	23	Granada.
3.456	19	4	1911	D. ^a Antonia Batlle Campderós	0	5	23	Lérida.
3.457	14	8	1926	D. ^a Inés Rodicio Quevedo	0	5	14	Orense.
3.458	19	12	1927	D. Mateos Felipe García	0	5	11	Santa Cruz Tenerife.
3.459	24	8	1919	D. ^a María del Pilar Rodríguez Valledor	0	5	9	Oviedo.
3.460	2	3	1905	D. Francisco Etchaberri Amelivia	0	5	5	Alava.
3.461	25	11	1923	D. Bernardo Bencomo Ascanio	0	5	5	Santa Cruz Tenerife.
3.462	27	8	1927	D. Antonio Ceres Rodríguez	0	5	5	Jaén.
3.463	20	3	1926	D. José Fernández de Gatta	0	5	2	Salamanca.
3.464	20	11	1906	D. Jesús Pérez Sañudo	0	5	0	Santander.
3.465	30	4	1920	D. Eladio González León	0	5	0	Málaga.
3.466	18	1	1925	D. Jesús Masanet Segura	0	4	26	Alicante.
3.467	23	4	1928	D. ^a María de los Dolores Cancio Mel	0	4	26	Lugo.
3.468	25	8	1919	D. ^a María Teresa Rodríguez Martínez	0	4	25	Zamora.
3.469	28	11	1895	D. Miguel Durán Miler	0	4	23	Cádiz.
3.470	19	11	1920	D. ^a Presentación Miquelena Barandalla	0	4	21	Navarra.
3.471	13	11	1927	D. ^a Elena Mozún Sáez	0	4	21	Logroño.
3.472	2	10	1897	D. Antonio Monzón Moso. (Fallecido.)	0	4	20	Zaragoza.
3.473	2	5	1905	D. ^a Ana Cantalapiedra Cuervo	0	4	20	Avila.
3.474	9	3	1907	D. Francisco Muñoz Franco	0	4	20	Zaragoza.
3.475	13	1	1923	D. ^a María del Pilar Ruz Herrera	0	4	20	Zaragoza.
3.476	3	3	1929	D. José L. Marco Bazán	0	4	20	Alicante.
3.477	26	8	1930	D. ^a Emilia Ganáu Peirats	0	4	20	Castellón.
3.478	20	7	1918	D. Alfonso Díaz Rodríguez	0	4	19	Cáceres.
3.479	11	8	1918	D. Alberto Garré Zapata	0	4	15	Murcia.
3.480	17	6	1921	D. Manuel Lázaro Sanz	0	4	15	Segovia.
3.481	1	2	1922	D. Francisco Ruiz Buñil	0	4	15	Córdoba.
3.482	12	12	1914	D. Miguel Jiménez Rico	0	4	14	Madrid.
3.483	27	7	1916	D. Enrique Martínez Ureta	0	4	13	Granada.
3.484	22	6	1919	D. Luis Sala Coll	0	4	13	Barcelona.
3.485	30	4	1922	D. Carlos Heréu Llovera	0	4	13	Gerona.
3.486	31	10	1925	D. José María González González	0	4	13	Badajoz.
3.487	16	4	1906	D. Juan Edmundo Prat	0	4	12	Barcelona.
3.488	23	4	1918	D. Joaquín Puigvert Pastells	0	4	12	Gerona.
3.489	6	9	1924	D. Ladislao Federico Aguado Gómez Ramón	0	4	12	Badajoz.
3.490	20	11	1922	D. José J Rodríguez Jiménez	0	4	11	Almería.
3.491	19	1	1919	D. Carlos Riesgo Ordóñez	0	4	9	Oviedo.
3.492	28	7	1923	D. Francisco Serrano Carrillo	0	4	7	Córdoba.
3.493	31	3	1920	D. Alberto Cano González	0	4	6	Jaén.
3.494	17	11	1907	D. José María Maiz Bello	0	4	2	La Coruña.
3.495	1	3	1918	D. Jacinto Suero Ramos	0	4	2	Badajoz.
3.496	25	7	1917	D. Simeón Farras Pujol	0	4	1	Tarragona.
3.497	10	1	1910	D. Gonzalo Marinetto Albarral	0	4	0	Granada.
3.498	13	8	1919	D. ^a Asunción Pérez García	0	4	0	Burgos.
3.499	26	5	1922	D. ^a Antonia del Pozo Rincón	0	4	0	Málaga.
3.500	18	7	1922	D. ^a Carmen Calvo Granados	0	4	0	Granada.
3.501	4	3	1925	D. ^a Nuria Riera Batilo	0	4	0	Barcelona.
3.502	3	1	1927	D. Nicolás Febrell Alcalde	0	4	0	Burgos.
3.503	7	6	1917	D. ^a Berta Barruete Irueste	0	3	29	Madrid.
3.504	27	11	1918	D. ^a María Concepción Gil Merino	0	3	26	La Coruña.
3.505	10	7	1925	D. ^a Carmen González Martínez	0	3	26	La Coruña.
3.506	23	11	1923	D. Clemente Rodríguez García Manso	0	3	24	Toledo.
3.507	14	11	1904	D. Carlos Pérez Sanjurjo	0	3	22	Oviedo.
3.508	5	5	1921	D. José Carrillo Martínez	0	3	21	Granada.
3.509	15	9	1928	D. ^a María del Pilar Hortal Alonso	0	3	15	Badajoz.
3.510	13	8	1914	D. Rafael Gómez Prieto	0	3	12	Vizcaya.
3.511	27	6	1926	D. Luis Beltrán Fareja	0	3	10	Jaén.
3.512	18	4	1921	D. ^a Isabel Moreno Gómez	0	3	6	Cáceres. (Trasladado a Badajoz.)
3.513	5	11	1919	D. ^a Margarita Gorostiaga Gorriti	0	3	3	Guipúzcoa.
3.514	18	8	1912	D. ^a Elena Perales Guerrero	0	3	1	Ceuta.
3.515	18	6	1926	D. ^a María Rosa Guarro Blanco	0	3	1	Gerona.
3.516	5	10	1924	D. Clemente Sebastián Garáu Arbona	0	2	27	Baleares.

Número de orden	Fecha de nacimiento			Nombre y apellidos	Servicios computables en el Cuerpo			Provincia de residencia
	D.	M.	A.		A.	M.	D.	
3.517	14	10	1929	D.ª María del Pilar Gandullo Carrillo	0	2	26	Madrid.
3.518	31	8	1909	D. Francisco Rubio Guerra	0	2	25	Las Palmas.
3.519	1	7	1921	D. Francisco Munuera Martínez... ..	0	2	25	Murcia.
3.520	8	10	1905	D. Ramón del Castillo Juanez	0	2	23	Salamanca.
3.521	25	3	1922	D. Salvador Castañer Casadevall	0	2	23	Gerona.
3.522	2	9	1920	D. Pedro Jaume Planas	0	2	12	Baleares.
3.523	16	2	1928	D.ª Ramona Beltrán Martínez Velasco	0	2	10	Murcia.
3.524	14	9	1923	D. Enrique García Osma	0	2	9	Orense.
3.525	7	4	1913	D. Carlos López Herrera	0	2	8	Cuenca.
3.526	17	6	1921	D.ª María Jesús Maqua González del Valle	0	2	3	Oviedo.
3.527	13	2	1913	D. Angel Colomo Ureta	0	2	2	Logroño.
3.528	18	9	1923	D.ª María del Pilar Nogués Agustín	0	2	1	Lérida.
3.529	16	1	1924	D.ª María Surribas Llansó	0	1	28	Gerona.
3.530	18	5	1916	D.ª María de los Angeles Palacios Coloma... ..	0	1	27	Vizcaya.
3.531	23	6	1917	D. Ricardo Barri Bayá	0	1	27	Barcelona.
3.532	8	8	1910	D. Emiliano Ferreres Beltrán	0	1	26	Alicante.
3.533	5	12	1923	D.ª Raquel Fuente Suárez	0	1	26	Jaén.
3.534	9	12	1928	D. Antonio Vélez Hijas	0	1	26	Cáceres.
3.535	17	6	1904	D. José Manuel Llorca Climent	0	1	25	Alicante.
3.536	7	1	1912	D.ª Mercedes Rico Albert	0	1	25	Alicante.
3.537	13	3	1927	D.ª Sara González Fernández	0	1	23	La Coruña.
3.538	17	10	1913	D. José Ruiz Gómez	0	1	22	Murcia.
3.539	2	10	1920	D.ª María Luisa Nuño González	0	1	20	Oviedo.
3.540	28	9	1925	D.ª Julia Encinas Béjar	0	1	14	Cáceres.
3.541	19	6	1919	D. Juan Présas Prats	0	1	6	Gerona.
3.542	21	4	1920	D. Antonio López-Abente López	0	1	6	Pontevedra.
3.543	5	7	1909	D. Miguel Ruibérriz de Torres y Ruibérriz de Torres	0	1	5	Córdoba.
3.544	20	3	1911	D. Fidel Salas Vegas	0	1	5	Cáceres.
3.545	15	6	1924	D. Andrés Avelino Galván Toribio	0	1	4	Salamanca.
3.546	24	1	1919	D.ª Elena Sánchez de Medina Benavides	0	1	2	Cádiz.
3.547	23	11	1918	D. Jesús Zulueta Elortondo	0	1	0	Guipúzcoa.
3.548	17	11	1920	D. Mariano Fernández Espina y Sánchez Brunete... ..	0	1	0	Cáceres.
3.549	2	8	1921	D. Fernando Sánchez-Escribano Rico	0	1	0	Toledo.
3.550	22	3	1914	D. Blas Hernández Alvarez	0	0	23	Sta. Cruz de Tenerife.
3.551	31	12	1907	D. Clemente Puig Cullerés	0	0	14	Lérida.
3.552	22	3	1911	D. Demetrio Cortés Alcob	0	0	14	Badajoz.
3.553	12	10	1902	D. Leonardo Gutiérrez Colomer Sánchez	0	0	0	Madrid.
3.554	6	2	1906	D. Alberto Barrionuevo y López Obrero	0	0	0	Jaén.
3.555	30	5	1885	D. Fernando Hergueta Vidal	0	0	0	Madrid.
3.556	9	4	1886	D. Eduardo Ballesteros Romero	0	0	0	Cádiz.
3.557	1	5	1887	D. Cándido Argaña Felú	0	0	0	Santander.
3.558	7	1	1888	D. Julio Pérez Mangrano	0	0	0	Valencia.
3.559	6	8	1889	D. Joaquín López Matres	0	0	0	Granada.
3.560	5	1	1890	D. Miguel Aliño Colecha	0	0	0	Valencia.
3.561	21	3	1890	D. José San Martín Castillo	0	0	0	Tarragona.
3.562	3	11	1890	D. Joaquín Midón Andía	0	0	0	Zaragoza.
3.563	8	1	1891	D. José Carbonell Hernández	0	0	0	Valencia.
3.564	24	2	1891	D. Luis Devesa Giménez	0	0	0	Alicante.
3.565	30	5	1891	D. Antonio Moner Gibert	0	0	0	Gerona.
3.566	15	7	1891	D. Tomás Freixinet Mostany	0	0	0	Barcelona.
3.567	9	9	1891	D. Anselmo Villarreal Villaverde... ..	0	0	0	Logroño.
3.568	19	12	1891	D. Santiago Causiño Alvarez	0	0	0	Badajoz.
3.569	25	1	1892	D. Rafael Antonio Avila Luque... ..	0	0	0	Córdoba.
3.570	30	7	1892	D. Manuel Suca Queiruga	0	0	0	Jaén.
3.571	1	1	1893	D. Manuel Gil Fernández	0	0	0	Palencia.
3.572	22	2	1893	D. Juan Manuel García Reol	0	0	0	Burgos.
3.573	21	7	1893	D. Mariano Amorós Abad	0	0	0	Alicante.
3.574	15	8	1893	D. Antonio Gavala Calderón	0	0	0	Cádiz.
3.575	26	11	1893	D. Antonio Rafael Hernández Macía	0	0	0	León.
3.576	21	12	1893	D. José Romero Rodríguez... ..	0	0	0	Sevilla.
3.577	29	1	1894	D. Vicente Palacios Palacios	0	0	0	Madrid.
3.578	6	2	1894	D. Zoé Rosinach Pedrol	0	0	0	Zaragoza.
3.579	1	8	1894	D. José Ramón Suárez Filgueira	0	0	0	Pontevedra.
3.580	28	8	1894	D. Lisardo Bernardo Carabia	0	0	0	Oviedo.
3.581	8	9	1894	D. Indalecio Almenar Gil	0	0	0	Valencia.
3.582	28	10	1894	D. José Martínez Illán	0	0	0	Málaga.
3.583	29	11	1894	D. Manuel Barja Iglesias	0	0	0	Madrid.
3.584	29	11	1894	D. Francisco de Asis Villanueva Castellanos	0	0	0	Badajoz.
3.585	11	12	1894	D. Juan Salz Asensio	0	0	0	Badajoz.
3.586	25	12	1894	D. Antonio Delclós Balbey	0	0	0	Tarragona.
3.587	5	3	1895	D. José Castel García	0	0	0	Cáceres.
3.588	13	3	1895	D. Juan Catalán Gimeno	0	0	0	Barcelona.
3.589	30	3	1895	D. Augusto Delgado González... ..	0	0	0	La Coruña.
3.590	14	4	1895	D. Carlos Crespo Terrazas... ..	0	0	0	Madrid.
3.591	2	5	1895	D. Victor Ojeda González	0	0	0	Cádiz.
3.592	7	5	1895	D. Cayetano Laborda Rodríguez... ..	0	0	0	Murcia.
3.593	24	8	1895	D. Domingo Delgado Vicente	0	0	0	Salamanca.
3.594	9	11	1895	D. Diego Brefiosa Rodríguez	0	0	0	Santander.
3.595	24	12	1895	D. Joaquín Peñafiel Calahorra	0	0	0	Valencia.

Número de orden	Fecha de nacimiento			Nombre y apellidos	Servicios computables en el Cuerpo			Provincia de residencia
	D.	M.	A.		A.	M.	D.	
3.586	25	1	1896	D. Quirino Rodríguez Paradinas	0	0	0	Salamanca.
3.597	9	2	1896	D. Fernando Olgado Bejarano	0	0	0	Badajoz.
3.598	26	2	1896	D. José Estrada Conde	0	0	0	Santander.
3.599	19	3	1896	D. Ramón Robinat Carulla	0	0	0	Lérida.
3.600	30	4	1896	D. Eduardo Zambrano Mañana	0	0	0	Huelva.
3.601	8	5	1896	D. Eduardo Esteban Fernández	0	0	0	Granada.
3.602	17	5	1896	D. José Gervasini Zamorano	0	0	0	Huelva.
3.603	26	5	1896	D. Rafael Estevan Ballester	0	0	0	Valencia.
3.604	5	8	1896	D. Manuel Gómez Briasco	0	0	0	Granada.
3.605	23	8	1896	D. Arturo Torres-Pardo Martínez	0	0	0	Madrid.
3.606	7	10	1896	D. Rafael Gálvez Rivas	0	0	0	Málaga.
3.607	15	10	1896	D. Jesús Olivares Ruiz	0	0	0	Granada.
3.608	15	11	1896	D. Leopoldo García Gómez	0	0	0	Burgos.
3.609	16	11	1896	D. Francisco Serigo Muedra	0	0	0	Valencia.
3.610	12	1	1897	D. José Pérez Arenal	0	0	0	Santander.
3.611	5	1	1897	D. Ramón Segarra Gassol	0	0	0	Barcelona.
3.612	9	1	1897	D. José Fernández Pacheco	0	0	0	Murcia.
3.613	19	2	1897	D.ª Conrada Calvo Tejtro	0	0	0	Madrid.
3.614	29	3	1897	D. Francisco Barreche y Cruz	0	0	0	Córdoba.
3.615	26	4	1897	D. Francisco Marcelino Guerrero Cortés	0	0	0	Badajoz.
3.616	7	7	1897	D. Felipe González Alorda	0	0	0	Sevilla.
3.617	18	7	1897	D. Victor Vigil Vigil	0	0	0	La Coruña.
3.618	19	8	1897	D. Francisco Ahumada Vázquez	0	0	0	Sevilla.
3.619	29	8	1897	D. Tadeo Sempere Matarredona y Juan	0	0	0	Albacete.
3.620	6	9	1897	D. Francisco Rubira Fariña	0	0	0	Pontevedra.
3.621	14	10	1897	D. Ricardo Botella Vilanova	0	0	0	Alicante.
3.622	15	12	1897	D. Antonio Fuentes Fuentes	0	0	0	Almería.
3.623	22	1	1897	D. Vicente Delgado del Forcallo	0	0	0	Badajoz.
3.624	24	1	1897	D. Santiago Burgos Hermosel	0	0	0	Badajoz.
3.625	5	2	1898	D. Ricardo Almagro Otero	0	0	0	Cádiz.
3.626	12	7	1898	D. Juan Enriquez González	0	0	0	Cáceres.
3.627	17	8	1898	D. Manuel Lanzarote Parra	0	0	0	Ciudad Real.
3.628	4	9	1898	D. Alberto Penades Martínez	0	0	0	Ciudad Real.
3.629	15	9	1898	D. Nicomedes Eugenio Sánchez Esteban	0	0	0	Madrid.
3.630	27	11	1898	D. Emilio Morales Ortega	0	0	0	Sevilla.
3.631	9	1	1899	D. Luis Orche García	0	0	0	Oviedo.
3.632	23	1	1899	D. Manuel Santos Gutiérrez	0	0	0	Málaga.
3.633	29	3	1899	D. Eufrasio Ogayar Martínez	0	0	0	Jaén.
3.634	13	4	1899	D. Félix Puebla Cano	0	0	0	Ciudad Real.
3.635	23	5	1899	D. Eladio Sánchez Abarcas	0	0	0	Salamanca.
3.636	7	6	1899	D. Fausto Pablo Borgoñón García	0	0	0	Castellón.
3.637	23	6	1899	D. Federico Molini Briasco	0	0	0	Sevilla.
3.638	5	7	1899	D. Vicente Clausell Usó	0	0	0	Castellón.
3.639	13	7	1899	D. Fernando Ríos Ríos	0	0	0	Zaragoza.
3.640	10	9	1899	D. Pedro Fernández Hernández	0	0	0	Ciudad Real.
3.641	28	10	1899	D. Salvador Guinot Armengol	0	0	0	Castellón.
3.642	3	1	1900	D. José Fontona Arancey	0	0	0	Orense.
3.643	5	1	1900	D. Vicente Otero Osálvez	0	0	0	Alicante.
3.644	22	1	1900	D. Luis García Rubio	0	0	0	Badajoz.
3.645	25	1	1900	D. Francisco Merino Avendaño	0	0	0	Cádiz.
3.646	15	2	1900	D. Luis Romo Valle. (Fallecido)	0	0	0	Santander.
3.647	17	2	1900	D. Hildebrando González Martínez	0	0	0	Albacete.
3.648	23	2	1900	D. Primitivo Ortega Martín	0	0	0	Madrid.
3.649	25	4	1900	D. Modesto Astudillo Álvarez	0	0	0	Zamora.
3.650	25	6	1900	D. Odón Segarra Querol	0	0	0	Tarragona.
3.651	10	7	1900	D. Domingo Capeáns Suárez	0	0	0	La Coruña.
3.652	16	7	1900	D. José Rodríguez de Silva	0	0	0	Madrid.
3.653	20	7	1900	D. Emiliano Luengo Herrero	0	0	0	Madrid.
3.654	24	8	1900	D. Antonio Gil Galíndez	0	0	0	Madrid.
3.655	1	10	1900	D. Angel González González	0	0	0	Sevilla.
3.656	3	10	1900	D.ª Etelevina Fernández Alvarez	0	0	0	Oviedo.
3.657	20	10	1900	D. Manuel Marin de Sardi	0	0	0	Huelva.
3.658	23	10	1900	D. Antonio Huerta Sorrondegui	0	0	0	Santander.
3.659	26	10	1900	D. Pedro Franco Salse	0	0	0	Badajoz.
3.660	1	11	1900	D. Santos Martínez Roldán	0	0	0	Murcia.
3.661	20	12	1900	D. Rafael Comás Moscardó	0	0	0	Valencia.
3.662	22	12	1900	D. Jesús María Cliveti Azparrén	0	0	0	Guipúzcoa.
3.663	21	1	1901	D. Ramón Alcalá Santaella	0	0	0	Córdoba.
3.664	21	2	1901	D. Serafin Zato Hurdísán	0	0	0	La Coruña.
3.665	15	3	1901	D. Juan Salvador Martos	0	0	0	Almería.
3.666	19	3	1901	D. Pedro Medina Armas	0	0	0	Las Palmas.
3.667	24	3	1901	D.ª Josefa Ballesteros Ledó	0	0	0	La Coruña.
3.668	24	3	1901	D. Manuel Jesús Calduch Almela	0	0	0	Castellón.
3.669	25	4	1901	D. José Blanco García	0	0	0	La Coruña.
3.670	12	6	1901	D. Antonio Malo Collado	0	0	0	Jaén.
3.671	29	6	1901	D. José Marin García	0	0	0	La Coruña.
3.672	2	7	1901	D. Egidio Rubira Fariña	0	0	0	Pontevedra.
3.673	3	7	1901	D. Manuel Bertrán Bourdieu	0	0	0	Tarragona.
3.674	29	9	1901	D. Miguel Torres Pérez	0	0	0	Madrid.

Número de orden	Fecha de nacimiento			Nombre y apellidos	Servicios computables en el Cuerpo			Provincia de residencia
	D.	M.	A.		A.	M.	D.	
3.675	7	11	1901	D. Antonio Salcedo Salcedo	0	0	0	Ciudad Real.
3.676	16	11	1901	D. José Montesinos Pérez	0	0	0	Murcia.
3.677	11	12	1901	D.ª Magdalena Fernández de la Cerda	0	0	0	Badajoz.
3.678	19	1	1902	D. Manuel Mazuelos Carmona	0	0	0	Sevilla.
3.679	3	6	1902	D. Manuel Castro Carrasco	0	0	0	Madrid.
3.680	10	3	1902	D.ª María Rezola Arratibel	0	0	0	Guipúzcoa.
3.681	2	4	1902	D. Pedro Gurriarán Salgado	0	0	0	Orense.
3.682	16	4	1902	D. Manuel Vega Fernández	0	0	0	León.
3.683	12	5	1902	D. Alfonso Alfonso Casavana	0	0	0	Zaragoza.
3.684	16	5	1902	D. Manuel Pacheco Caputo	0	0	0	Sevilla.
3.685	9	6	1902	D. Pedro Rodríguez López	0	0	0	Cáceres.
3.686	2	7	1902	D. Antonio Maspocho Vives	0	0	0	Baleares.
3.687	8	7	1902	D. Federico Ansautegui Alday	0	0	0	Zaragoza.
3.688	10	8	1902	D.ª María del Consuelo Jiménez Fernández	0	0	0	Sevilla.
3.689	25	8	1902	D.ª Pilar Valdés López	0	0	0	Madrid.
3.690	11	9	1902	D. Juan Antonio Santurino Acañero	0	0	0	Toledo.
3.691	20	9	1902	D.ª Elvira Tudó Paz	0	0	0	Tarragona.
3.692	2	11	1902	D. Antonio Sánchez-Ortiz Carrillo	0	0	0	Granada.
3.693	16	12	1902	D. Germán Mora Sánchez	0	0	0	Huelva.
3.694	25	12	1902	D. Nicolás Cortés Barbero	0	0	0	Málaga.
3.695	12	1	1903	D. Bernardo Vila Ochando	0	0	0	Valencia.
3.696	19	1	1903	D. José Guzmán Muñoz	0	0	0	Jaén.
3.697	3	2	1903	D. Augusto Cortacáns Sarto	0	0	0	Zaragoza.
3.698	26	2	1903	D. Francisco García de Vinuesa	0	0	0	Madrid.
3.699	18	3	1903	D. Julio Escamilla Escamilla	0	0	0	Granada.
3.700	3	4	1903	D. Juan Morell Cuéllar	0	0	0	Burgos.
3.701	12	4	1903	D. Manuel Segarra Ribas	0	0	0	Castellón.
3.702	20	4	1903	D. Víctor Manuel López Alonso	0	0	0	La Coruña.
3.703	3	5	1903	D. Ramón Cansino Morillas	0	0	0	Madrid.
3.704	25	5	1903	D. Alberto de la Hera Rivero	0	0	0	Sevilla.
3.705	6	6	1903	D. Rafael Jiménez Senent	0	0	0	Valencia.
3.706	24	7	1903	D. Claudio Garrido Ortiz	0	0	0	Valencia.
3.707	17	8	1903	D. Librado Alvarez González	0	0	0	Cáceres.
3.708	22	9	1903	D.ª Dolores Quesada Sánchez	0	0	0	Sta. Cruz de Tenerife.
3.709	29	8	1903	D. Alejandro Gayo Garro	0	0	0	Sevilla.
3.710	17	9	1903	D.ª María Llopart González	0	0	0	Madrid.
3.711	18	9	1903	D. Desiderio Domínguez Rodríguez	0	0	0	Valladolid.
3.712	29	9	1903	D.ª Amalia Blanco Carrasco	0	0	0	Madrid.
3.713	27	10	1903	D.ª Sabina Gil Mariscal	0	0	0	Madrid.
3.714	28	2	1904	D. Francisco Sánchez Naranjo	0	0	0	Cuenca.
3.715	3	3	1904	D. Angel Crespo González	0	0	0	Madrid.
3.716	6	3	1904	D. José Sala Yust	0	0	0	Murcia.
3.717	19	3	1904	D. José Martín Maestro Larrazábal	0	0	0	Badajoz.
3.718	25	4	1904	D.ª Vicenta Martínez Esteve	0	0	0	Valencia.
3.719	30	5	1904	D. Enrique Alcañiz Navarro	0	0	0	Valencia.
3.720	30	6	1904	D. Manuel Casenoves Soler	0	0	0	Valencia.
3.721	24	7	1904	D. Carlos Melgar Morales	0	0	0	Córdoba.
3.722	17	7	1904	D. Manuel Guillén Carmona	0	0	0	Murcia.
3.723	22	7	1904	D. Javier Gastañúy Ozores	0	0	0	Pontevedra.
3.724	19	8	1904	D. Jesús Sotos Redondo	0	0	0	Albacete.
3.725	5	9	1904	D. Eudósio Rodríguez Vaquerizo	0	0	0	Segovia.
3.726	9	9	1904	D. José Marco Montagud	0	0	0	Valencia.
3.727	10	9	1904	D. Federico Rodríguez Piñero	0	0	0	Cádiz.
3.728	19	9	1904	D. Gabriel Becerra Caro	0	0	0	Sevilla.
3.729	6	11	1904	D. José María Rosales Pérez	0	0	0	Granada.
3.730	8	11	1904	D. Luis Ortega López	0	0	0	Almería.
3.731	12	11	1904	D.ª Angustias Fernández Lirola	0	0	0	Córdoba.
3.732	17	12	1904	D.ª María de la Esperanza Domínguez Portero	0	0	0	Soria.
3.733	2	1	1905	D. Luis Antonio Pérez Soler	0	0	0	Valencia.
3.734	5	1	1905	D. Modesto Martín-Javato Guillén	0	0	0	Cáceres.
3.735	19	1	1905	D. Cefering García Vicente	0	0	0	Santander.
3.736	28	1	1905	D.ª Purificación Lozano Contra	0	0	0	Segovia.
3.737	30	1	1905	D. Joaquín Lledó Cano	0	0	0	Alicante.
3.738	14	3	1905	D. Luciano Lozano Margallo	0	0	0	Cáceres.
3.739	24	3	1905	D.ª Pilar Montoya Fenollosa	0	0	0	Madrid.
3.740	26	6	1905	D.ª Mercedes Sánchez Moreno	0	0	0	Granada.
3.741	19	7	1905	D. José Lupiañes Galy	0	0	0	Sevilla.
3.742	28	7	1905	D.ª Aurora Izquierdo Macayo	0	0	0	Ciudad Real.
3.743	30	7	1905	D. José María Gamundi Majordom	0	0	0	Barcelona.
3.744	30	7	1905	D. Eugenio Vidal Frías	0	0	0	Albacete.
3.745	8	8	1905	D.ª Isabel Torres Salas	0	0	0	Santander.
3.746	27	8	1905	D. José González Saldaña	0	0	0	Burgos.
3.747	18	9	1905	D.ª Matilde Cami Sánchez-Cañete	0	0	0	Valencia.
3.748	23	9	1905	D. José Llorca Linares	0	0	0	Alicante.
3.749	28	9	1905	D. Wenceslao Leonardo Fernández Pérez	0	0	0	Cuenca.
3.750	8	10	1905	D. Valentín Bazán Cárcamo	0	0	0	Vizcaya.
3.751	15	10	1905	D. Aurelio Varea Corral	0	0	0	Burgos.
3.752	22	10	1905	D. Roque Cano Solaz	0	0	0	Córdoba.
3.753	15	12	1905	D.ª Carmen Utrilla Alcántara	0	0	0	Madrid.

Número de orden	Fecha de nacimiento			Nombre y apellidos	Servicios computables en el Cuerpo			Provincia de residencia
	D.	M.	A.		A.	M.	D.	
3.754	27	10	1905	D. Manuel Oro López	0	0	0	Valencia.
3.755	17	12	1905	D. Francisco Ruano Revuelta	0	0	0	Segovia.
3.756	22	12	1905	D. ^a Francisca Cavallé Pi	0	0	0	Tarragona.
3.757	24	12	1905	D. Francisco Queralt Rossell	0	0	0	Tarragona.
3.758	7	1	1906	D. Juan Caro Chamorro	0	0	0	Madrid.
3.759	13	1	1906	D. José Cárdenas López	0	0	0	Las Palmas.
3.760	15	1	1906	D. ^a Teresa de Dios Trilla	0	0	0	Salamanca.
3.761	18	1	1906	D. Antonio Zaragoza Roda	0	0	0	Castellón.
3.762	18	1	1906	D. Luis Jurado López	0	0	0	Córdoba.
3.763	5	2	1906	D. Emilio Sanz Martínez	0	0	0	Madrid.
3.764	7	2	1906	D. Juan Gamundi Sanz	0	0	0	Tarragona.
3.765	19	2	1906	D. Rafael García Ortiz	0	0	0	León.
3.766	21	2	1906	D. Tomás Cañas Trujillo	0	0	0	Madrid.
3.767	1	4	1906	D. Victor Villanueva Vadillo	0	0	0	Burgos.
3.768	14	4	1906	D. Manuel Costa España	0	0	0	Valencia.
3.769	7	5	1906	D. Casimiro Grolzard Montero	0	0	0	Baleares.
3.770	18	5	1906	D. ^a Manuela del Campo Romero	0	0	0	Madrid.
3.771	24	5	1906	D. José Ruiz Alvarez	0	0	0	Madrid.
3.772	27	5	1906	D. Miguel Romero Rodríguez	0	0	0	Sevilla.
3.773	1	6	1906	D. Mariano Palacio Espatolero	0	0	0	Zaragoza.
3.774	2	6	1906	D. Jaime Soler Soler	0	0	0	Alicante.
3.775	19	6	1906	D. Pascual Ruiz Ramírez	0	0	0	Córdoba.
3.776	23	6	1906	D. Julio Luis Castro-Acuña	0	0	0	La Coruña.
3.777	24	7	1906	D. ^a Adelaida Herreros Corrales	0	0	0	Pontevedra.
3.778	10	8	1906	D. ^a Adelina Montesinos Salvador	0	0	0	Valencia.
3.779	2	9	1906	D. Antonio Abofalla Martínez	0	0	0	Jaén.
3.780	3	9	1906	D. Luis Sánchez García	0	0	0	Cuenca.
3.781	18	9	1906	D. ^a Irene Pueyo Fernández	0	0	0	Madrid.
3.782	23	9	1906	D. José González de la Riva	0	0	0	Cáceres.
3.783	30	9	1906	D. Miguel Mingarro López	0	0	0	Huesca.
3.784	8	10	1906	D. Salvador Sánchez-Ortiz Carrillo	0	0	0	Granada.
3.785	21	10	1906	D. Joaquín Rezola Arratibel	0	0	0	Guipúzcoa.
3.786	25	10	1906	D. Alfonso García Fernández	0	0	0	Badajoz.
3.787	16	11	1906	D. José Abad Vega	0	0	0	Burgos.
3.788	27	11	1906	D. Ricardo de Sadaba Sanfrutos	0	0	0	Orense.
3.789	3	12	1906	D. Juan Domingo Gil	0	0	0	Tarragona.
3.790	11	12	1906	D. ^a Rosalía García de Castro	0	0	0	Salamanca.
3.791	25	12	1906	D. Antonio Massoni Jesús	0	0	0	Huelva.
3.792	24	2	1907	D. Carlos Santos Ramos	0	0	0	Castellón.
3.793	15	3	1907	D. Luis Jaraquemada García	0	0	0	Badajoz.
3.794	28	3	1907	D. Antonio Cortés Martín	0	0	0	Granada.
3.795	1	4	1907	D. Francisco Solozano Rodríguez	0	0	0	La Coruña.
3.796	15	5	1907	D. Luis Portaceli Jiménez	0	0	0	Valencia.
3.797	18	7	1907	D. ^a Carolina Bedate Alvarez	0	0	0	Málaga.
3.798	22	7	1907	D. Francisco Bustos García	0	0	0	Murcia.
3.799	28	7	1907	D. Manuel Prieto Carrasco	0	0	0	Badajoz.
3.800	8	9	1907	D. Antonio Fernández Salcedo	0	0	0	Madrid.
3.801	14	10	1907	D. Rafael Dominguez Galán	0	0	0	Madrid.
3.802	29	10	1907	D. Emilio Utrera Maresca	0	0	0	Málaga.
3.803	31	10	1907	D. Francisco Goyeneche Maza	0	0	0	Badajoz.
3.804	24	11	1907	D. Jesús Ayllón Guerrero	0	0	0	Zaragoza.
3.805	16	1	1908	D. Plácido Bautista Salvador	0	0	0	Madrid.
3.806	3	2	1908	D. Miguel Canfranga González	0	0	0	Cádiz.
3.807	18	2	1908	D. Antonio Martínez Garro	0	0	0	Murcia.
3.808	25	3	1908	D. Emilio Muñoz Orts	0	0	0	Valencia.
3.809	26	3	1908	D. Carlos López Prats	0	0	0	Valencia.
3.810	3	4	1908	D. Enrique Bermejo Goday	0	0	0	Madrid.
3.811	23	4	1908	D. Jorge Mijangos Alonso	0	0	0	Burgos.
3.812	26	4	1908	D. Antonio Ocaña Fábregas	0	0	0	Valladolid.
3.813	28	4	1908	D. Miguel Martos Muñoz	0	0	0	Málaga.
3.814	3	5	1908	D. Matias Luz López	0	0	0	Alicante.
3.815	9	5	1908	D. Mariano Amo García	0	0	0	Sevilla.
3.816	16	5	1908	D. Máximo Antonio Marín Cortés	0	0	0	Zaragoza.
3.817	11	7	1908	D. ^a María del Carmen de Mesa Guerra	0	0	0	Madrid.
3.818	22	7	1908	D. ^a María de las Nieves Molina García	0	0	0	Almería.
3.819	24	7	1908	D. Cristino Alvarez Fernández	0	0	0	La Coruña.
3.820	12	8	1908	D. Francisco Bagazgoitia Rueda	0	0	0	Madrid.
3.821	21	8	1908	D. Jesús Pérez Caminero	0	0	0	León.
3.822	5	2	1908	D. José Tro Miralles	0	0	0	Valencia.
3.823	29	10	1908	D. ^a Josefa Taboada Allú	0	0	0	Orense.
3.824	11	12	1908	D. Juan Francisco Trilles Casulla	0	0	0	Valencia.
3.825	22	12	1908	D. Arturo Carrasco Carrasco	0	0	0	Cáceres.
3.826	24	1	1909	D. Pio del Busto Medrano	0	0	0	Madrid.
3.827	1	2	1909	D. Antonio Navedo Bastarrechea	0	0	0	Santander.
3.828	12	2	1909	D. Luis Landa Sadornil	0	0	0	Valladolid.
3.829	10	4	1909	D. Julián González Basterrechea	0	0	0	Vizcaya.
3.830	5	5	1909	D. Martín Oreja García	0	0	0	Zaragoza.
3.831	7	5	1909	D. ^a Consuelo Miranda Mor	0	0	0	Tarragona.
3.832	5	6	1909	D. José Clerigues Andréu	0	0	0	Valencia.

Número de orden	Fecha de nacimiento			Nombre y apellidos	Servicios computables en el Cuerpo			Provincia de residencia
	D.	M.	A.		A.	M.	D.	
3.833	9	6	1909	D. ^a Joaquina Baltar Abella	0	0	0	La Coruña.
3.834	13	6	1909	D. ^a Maria del Pilar Sanhuesa Sanz	0	0	0	Granada.
3.835	29	6	1909	D. Rafael Giménez Gómez	0	0	0	Sevilla
3.836	9	7	1909	D. Vicente Corrales Romero	0	0	0	Málaga.
3.837	10	8	1909	D. Francisco Curto González	0	0	0	Salamanca.
3.838	3	9	1909	D. ^a Rosario Navas de la Torre	0	0	0	Málaga.
3.839	20	12	1909	D. ^a Julia Concepción Ruiz Malo	0	0	0	Madrid.
3.840	20	12	1909	D. José Lancha de Lara	0	0	0	Madrid.
3.841	20	12	1909	D. ^a Maria Gloria Ruibal Amor	0	0	0	La Coruña.
3.842	20	1	1910	D. José Fernández Carnicero	0	0	0	Orense.
3.843	17	2	1910	D. José Luis Condé Vés	0	0	0	Pontevedra.
3.844	1	3	1910	D. Antonio Vila Rivera	0	0	0	Badajoz.
3.845	10	3	1910	D. José Luis Martín Rodríguez	0	0	0	Sevilla
3.846	5	5	1910	D. Miguel Schiaffino Muñoz	0	0	0	Granada.
3.847	7	7	1910	D. José Antonio Fernández Fito	0	0	0	Madrid.
3.848	3	8	1910	D. ^a Catalina González Alonso	0	0	0	Zamora.
3.849	5	8	1910	D. Angel Sánchez Nodal	0	0	0	Salamanca.
3.850	19	8	1910	D. José Luis Bauset Ciscar	0	0	0	Valencia.
3.851	9	9	1910	D. Pedro Doncel Moriche	0	0	0	Badajoz.
3.852	6	12	1910	D. Gerardo Marcos Villa	0	0	0	Oviedo.
3.853	3	1	1911	D. Antonio Pulgar Ruiz	0	0	0	Jaén.
3.854	22	3	1911	D. Antonio Amado Gual	0	0	0	Barcelona.
3.855	15	4	1911	D. ^a Maria Ermitas Castro Paradelo	0	0	0	Pontevedra.
3.856	15	5	1911	D. ^a Concepción Berzal Merino	0	0	0	Segovia.
3.857	21	10	1911	D. ^a Maria Luisa López Jiménez	0	0	0	Jaén.
3.858	10	3	1914	D. ^a María de la Purificación Pombo Alvarez.	0	0	0	Las Palmas.
3.859	19	12	1914	D. Antonio Ortiz Barañano	0	0	0	Cáceres. (Año 1941.)
3.860	14	1	1915	D. César de Castro Carral	0	0	0	León.
3.861	23	10	1912	D. Carlos Rivas García	0	0	0	Madrid.
3.862	1	12	1909	D. Eloy Sánchez y Sánchez	0	0	0	Cáceres.
3.863	8	11	1910	D. Angel Pajares Marqués	0	0	0	Madrid.
3.864	9	9	1910	D. Victor Millán Collado	0	0	0	Cáceres.
3.865	12	10	1907	D. José Maria Ciudad Andrés	0	0	0	Madrid.
3.866	16	11	1915	D. Angel Martínez de la Guardia	0	0	0	Gerona.
3.867	7	1	1913	D. José Elviro Meseguer	0	0	0	Madrid.
3.868	5	1	1899	D. Fernando Valverde Cano	0	0	0	Córdoba.
3.869	11	2	1912	D. Gregorio Rebullida Gil	0	0	0	Castellón.
3.870	21	11	1915	D. Manuel Sanchiz Garro	0	0	0	Málaga.
3.871	3	8	1914	D. ^a Rosa Gómez Moreno	0	0	0	Madrid.
3.872	22	5	1914	D. José Antonio Rodríguez Elviro	0	0	0	Cáceres.
3.873	7	8	1916	D. Alberto Pérez López	0	0	0	Madrid.
3.874	28	12	1910	D. Sergio Cuervo-Arango Llanio	0	0	0	Madrid.
3.875	23	8	1909	D. Luis Rodríguez Pazos	0	0	0	Madrid.
3.876	17	10	1902	D. Alejandro Relañó Almazán	0	0	0	Madrid.
3.877	16	7	1902	D. Carmelo San Millán Martín	0	0	0	Valladolid.
3.878	7	6	1908	D. Luis Heredia Arranz	0	0	0	Oviedo.
3.879	14	12	1914	D. Carlos Martínez Moya	0	0	0	Madrid.
3.880	10	9	1910	D. Arturo E. Clariana Pascual	0	0	0	Valencia.
3.881	13	9	1914	D. ^a Antonia Hernández Rodríguez	0	0	0	Valladolid.
3.882	15	4	1909	D. Pelayo Márquez Matabosch	0	0	0	Barcelona.
3.883	24	9	1894	D. Gerardo Gavilán Alonso	0	0	0	Valladolid.
3.884	17	5	1911	D. Manuel Hidalgo Domínguez (Fallecido.)	0	0	0	Huelva.
3.885	1	12	1913	D. ^a Violeta Pérez y Pérez	0	0	0	Sta. Cruz de Tenerife.
3.886	22	3	1912	D. ^a Maria Josefa Vallés Padules	0	0	0	Logroño.
3.887	30	4	1905	D. José Pergua González	0	0	0	Madrid.
3.888	12	10	1910	D. Isidoro Peña Sánchez	0	0	0	Sevilla.
3.889	19	5	1911	D. José Antonio Aramburu Arroategui	0	0	0	Vizcaya.
3.890	17	5	1913	D. Manuel de Frutos Borreguero	0	0	0	Zamora.
3.891	17	10	1915	D. ^a Julia Ruiz Granados	0	0	0	Badajoz.
3.892	5	1	1913	D. Adrián Fernández Moreno	0	0	0	Cáceres.
3.893	21	7	1915	D. ^a Carmen Pérez Escudero	0	0	0	Madrid.
3.894	4	6	1916	D. Tomás Bulnes Martínez Alegria	0	0	0	Alava.
3.895	21	3	1903	D. ^a Maria del Pilar Garande Uribe	0	0	0	Badajoz.
3.896	2	11	1910	D. Rafael Anel Urber	0	0	0	León.
3.897	13	4	1887	D. José de la Fuente Larios	0	0	0	Barcelona.
3.898	27	11	1909	D. Antonio Giménez Cacho	0	0	0	Ciudad Real.
3.899	8	7	1910	D. ^a Filomena A. Gómez Díaz	0	0	0	Madrid.
3.900	3	3	1912	D. José Ortiz González	0	0	0	Santander.
3.901	1	10	1916	D. Alberto García Ortiz	0	0	0	Madrid.
3.902	13	1	1912	D. José Sebastián Cabañas	0	0	0	Toledo.
3.903	11	5	1910	D. Daniel Sanromá Beovide	0	0	0	Vizcaya.
3.904	13	11	1911	D. Luis Higuera Catedra	0	0	0	Jaén.
3.905	19	3	1906	D. José Luis García García	0	0	0	Toledo.
3.906	18	3	1911	D. Casimiro Álvarez Soria	0	0	0	Madrid.
3.907	5	12	1912	D. ^a Teresa Isidoro Saja	0	0	0	Madrid.
3.908	14	6	1915	D. José María Penalva Balaguer	0	0	0	Alicante.
3.909	10	12	1906	D. Julio Baraja Gómez	0	0	0	Santander.
3.910	17	7	1917	D. Tomás Ramírez del Molino	0	0	0	Badajoz.
3.911	17	4	1914	D. José Carretero Moreno	0	0	0	Madrid.

Número de orden	Fecha de nacimiento			Nombre y apellidos	Servicios computables en el Cuerpo			Provincia de residencia
	D.	M.	A.		A.	M.	D.	
3.912	28	9	1908	D. Manuel Guerra Virúes	0	0	0	Cádiz.
3.913	24	1	1906	D. Pedro Plasencia Lancho	0	0	0	Cáceres.
3.914	28	5	1912	D. Fermín Sánchez de Medina Benavides... ..	0	0	0	Cádiz.
3.915	18	11	1888	D. Sebastián Penalva Fons	0	0	0	Alicante.
3.916	27	7	1889	D. Aurelio Rojo Cámara	0	0	0	Madrid.
3.917	11	2	1913	D.ª Carmen Serra Fornés	0	0	0	Valencia.
3.918	19	7	1913	D. Manuel del Valle González	0	0	0	Oviedo.
3.919	26	6	1915	D. Jesús Roldán García	0	0	0	Albacete.
3.920	2	1	1910	D.ª Amalia Iniesta Calderón	0	0	0	Madrid.
3.921	30	7	1909	D. Ricardo Gómez de Figueroa	0	0	0	Madrid.
3.922	6	12	1911	D.ª María de Lourdes Sánchez Domínguez... ..	0	0	0	Pontevedra.
3.923	18	12	1904	D. Manuel Ruiz Perales	0	0	0	Tarragona.
3.924	14	4	1913	D. Luis Marcos Martí	0	0	0	Salamanca.
3.925	6	1	1910	D. Ricardo Hernández Díaz	0	0	0	Logroño.
3.926	18	9	1907	D. Francisco Torregrosa Tevar	0	0	0	Alicante.
3.927	21	4	1915	D. Francisco Bedate Alvarez	0	0	0	Zamora.
3.928	7	7	1909	D. Julio Fera Obando	0	0	0	Huelva.
3.929	3	3	1918	D. Antonio Fernández-Abasca Fernández... ..	0	0	0	Santander.
3.930	7	8	1909	D. Juan Bautista Antolín Peña	0	0	0	Oviedo.
3.931	8	9	1910	D. Alfonso Sánchez-Saráchaga Mauleón	0	0	0	Santander.
3.932	17	7	1913	D.ª Josefina Belloch Ferriols	0	0	0	Barcelona.
3.933	25	2	1915	D.ª Cesárea Ortiz Anteraz	0	0	0	Segovia.
3.934	29	12	1913	D. Luis Guerra Madrigal	0	0	0	Avila.
3.935	9	6	1894	D. José Cabezas de Herrera	0	0	0	Toledo.
3.936	17	5	1900	D. Francisco Enguita Grande	0	0	0	Zaragoza.
3.937	20	10	1912	D. Angel Santos Romero	0	0	0	Valladolid.
3.938	29	6	1910	D. Pedro Felez García	0	0	0	Barcelona.
3.939	2	12	1917	D. Tomás Calero Herrero	0	0	0	Córdoba.
3.940	22	11	1908	D. Cecilio Barriocanal Cortazar	0	0	0	Madrid.
3.941	10	10	1908	D. Ernesto Jiménez Sancho	0	0	0	Barcelona.
3.942	28	9	1914	D. Pascual Mateo Romerc	0	0	0	Madrid.
3.943	29	4	1900	D. Guillermo Vicens Bonet... ..	0	0	0	Baleares.
3.944	6	6	1912	D. Jesús Vicente Canela Ariga	0	0	0	Zaragoza.
3.945	20	2	1908	D. Rufino Murillo Murillo	0	0	0	Badajoz.
3.946	17	6	1911	D. José María Vilanova Piñetro	0	0	0	Pontevedra.
3.947	4	4	1909	D. Teódulo Aparicio Velasco	0	0	0	Madrid.
3.948	17	10	1914	D. Jesús María Eguileón Llandera	0	0	0	Vizcaya.
3.949	21	10	1908	D. Francisco Lorca Galiana... ..	0	0	0	Madrid.
3.950	11	3	1907	D. Felipe Gil Escudero	0	0	0	Barcelona.
3.951	13	11	1906	D. Valentín Megia García de la Rosa	0	0	0	Toledo.
3.952	1	2	1910	D. Alejandro Duque Hidalgo	0	0	0	Madrid.
3.953	23	1	1911	D. César de Gracia y Mira	0	0	0	Cáceres. (Trasladado a Badajoz.)
3.954	28	10	1908	D. Luis Cañedo Fernández.	0	0	0	Madrid.
3.955	20	6	1911	D. Silverio Luis Fernández-Mellado Molón.	0	0	0	Valladolid.
3.956	23	1	1915	D. Manuel Alfonso Vázquez Vega	0	0	0	León.
3.957	30	12	1916	D. Antonio Macías Lizaso	0	0	0	Badajoz.
3.958	3	10	1912	D. Federico Lara Santaella	0	0	0	Granada.
3.959	15	9	1912	D. José Bernardo García Ramos	0	0	0	Oviedo.
3.960	21	9	1912	D. Juan Antonio Gosálvez Rams... ..	0	0	0	Valencia.
3.961	19	12	1903	D. Ildefonso Gallo de la Iglesia	0	0	0	Burgos.
3.962	27	7	1908	D. Juan Cardelús Dalfo... ..	0	0	0	Gerona.
3.963	12	10	1913	D. Jesús María Tejero Benedí	0	0	0	Zaragoza.
3.964	13	5	1904	D. Manuel Suárez López	0	0	0	Badajoz.
3.965	6	8	1908	D. Rafael Gomez Naranjo	0	0	0	Córdoba.
3.966	22	6	1913	D. Justo Casanova Lucas	0	0	0	Cuenca.
3.967	22	10	1913	D. Joaquín Plaza González	0	0	0	Soria.
3.968	25	9	1916	D. Cándido Vázquez de Prada Cortilla	0	0	0	Valladolid.
3.969	1	3	1899	D. Ignacio Sainz Martín	0	0	0	Madrid.
3.970	8	6	1909	D. Vicente Puig Sanjuán	0	0	0	Tarragona.
3.971	26	4	1914	D.ª Ana María Rico Gordo... ..	0	0	0	Granada.
3.972	15	10	1906	D. Jesús Martínez Borque	0	0	0	Soria.
3.973	8	9	1915	D. Juan María García Blanes	0	0	0	Baleares.
3.974	27	3	1910	D. Francisco Julio Sanchis Blanco	0	0	0	Oviedo.
3.975	12	5	1914	D. José Pelayo Jarreta	0	0	0	Zaragoza.
3.976	24	12	1913	D. Manuel Aranglana Aranglana	0	0	0	Palencia.
3.977	27	1	1910	D. Francisco Alba Rico	0	0	0	Granada.
3.978	17	9	1915	D. Ignacio Echeveste Arias	0	0	0	Guipúzcoa.
3.979	13	4	1906	D. Víctor Urbano Rojo	0	0	0	Sevilla.
3.980	9	3	1916	D. Matías Juste Gámir	0	0	0	Valencia.
3.981	2	10	1904	D. Ismael Felip Moles	0	0	0	Castellón.
3.982	7	9	1910	D.ª Antonia Gómez López	0	0	0	Madrid.
3.983	2	5	1903	D. Manuel Atanasio Nieto García	0	0	0	Madrid.
3.984	11	8	1914	D. Rafael Traver Prats	0	0	0	Castellón.
3.985	18	3	1908	D. José María Leria López	0	0	0	Soria.
3.986	12	6	1913	D. Antonio Fernández Tejerina	0	0	0	Madrid.
3.987	11	12	1909	D.ª Vicenta Muñoz Manzano	0	0	0	Cáceres. (Año 1942.)
3.988	16	6	1916	D. Ricardo Olalla Mazón	0	0	0	Madrid.
3.989	29	11	1917	D. Antonio Zamora Garrido	0	0	0	Jaén.

Número de orden	Fecha de nacimiento			Nombre y apellidos	Servicios computables en el Cuerpo			Provincia de residencia
	D.	M.	A.		A.	M.	D.	
3.990	9	9	1913	D.ª María Dolores Goiri Ulibarri	0	0	0	Vizcaya.
3.991	1	6	1915	D.ª Casta Cortón Salgado	0	0	0	Madrid.
3.992	18	5	1915	D.ª Petra Esparza Medrano	0	0	0	Ciudad Real.
3.993	2	2	1903	D. Luis Wildpret Alvarez	0	0	0	Sta. Cruz de Tenerife.
3.994	18	8	1913	D.ª Asunción Ibarz Aznarez... ..	0	0	0	Tarragona.
3.995	13	12	1913	D. Luis Rodas Fort	0	0	0	Gerona.
3.996	26	8	1916	D.ª María Enriqueta Castejón Anadón	0	0	0	Zaragoza.
3.997	21	10	1908	D. Humberto Lecuana MacKay	0	0	0	Sta. Cruz de Tenerife.
3.998	10	9	1907	D. Mariano Puig Rovira... ..	0	0	0	Barcelona.
3.999	5	10	1900	D. Salvador Pou Pradell	0	0	0	Barcelona.
4.000	18	1	1914	D. Jesús Macipe Foz	0	0	0	Barcelona.
4.001	21	6	1917	D. Francisco Villegas García	0	0	0	Córdoba.
4.002	2	11	1915	D.ª María Victoria Oyarzábal Basterrica	0	0	0	Málaga.
4.003	16	9	1914	D. José Sarta Villagrasa	0	0	0	Madrid.
4.004	6	9	1911	D. Ramón Pomes Nart	0	0	0	Lérida.
4.005	12	2	1904	D.ª Concepción Relat Corominas	0	0	0	Barcelona.
4.006	14	2	1917	D.ª Carmen Sáez de Navarre'e	0	0	0	Logroño.
4.007	14	4	1916	D. Antonio Jonch Cuspinera	0	0	0	Barcelona.
4.008	7	3	1914	D. Miguel Angel Usano Murcia	0	0	0	Jaén.
4.009	22	5	1912	D. Miguel Angel Trujillo Carrillo	0	0	0	Sta. Cruz de Tenerife.
4.010	1	4	1914	D.ª Inocencia Millanes Marcos	0	0	0	Cáceres.
4.011	12	9	1907	D. Luis Larrea Alonso	0	0	0	Logroño.
4.012	4	12	1911	D. Nicolás María Burgoiti Somovilla	0	0	0	Madrid.
4.013	19	4	1913	D. Juan de la Vega Sáez	0	0	0	Madrid.
4.014	14	1	1916	D. Luis Bañón Mingo	0	0	0	Madrid.
4.015	1	11	1894	D. José Dávila Paradinás	0	0	0	Salamanca.
4.016	4	9	1917	D.ª Rosalía Diaz López	0	0	0	Lugo.
4.017	2	9	1917	D. José María Roig Gasol	0	0	0	Tadragona.
4.018	6	8	1911	D.ª Carmela Viejo del Río	0	0	0	Madrid.
4.019	21	2	1910	D. Fernando Caballero Caballero.	0	0	0	Madrid.
4.020	12	12	1915	D. Carlos Mateos Cabello	0	0	0	Cáceres.
4.021	31	8	1913	D. Ramón Pariza D. Somonte	0	0	0	Vizcaya.
4.022	17	7	1901	D. Adolfo Martínez Sequeira	0	0	0	Oviedo.
4.023	26	10	1912	D. Cándido Izquierdo Lorenzo	0	0	0	Madrid.
4.024	8	12	1918	D. Antonio Vlayna Roca	0	0	0	Barcelona.
4.025	11	10	1909	D. Jaime Roselló Homar	0	0	0	Baleares.
4.026	4	5	1913	D. Gaspar Hernández Riera	0	0	0	Barcelona.
4.027	26	7	1913	D. Manuel Plana Bransuela	0	0	0	Barcelona.
4.028	29	10	1917	D. Daniel Zarza Vázquez	0	0	0	Madrid.
4.029	20	12	1916	D. Faustino Domínguez Gil Jove	0	0	0	Oviedo.
4.030	18	4	1909	D. Julián Fraile Ruiz	0	0	0	Madrid.
4.031	24	9	1893	D. Manuel Palma de la Rosa	0	0	0	Córdoba.
4.032	25	12	1908	D. Miguel Orts Bayona	0	0	0	Málaga.
4.033	19	9	1911	D. Antonio Salviá Giménez	0	0	0	Tarragona.
4.034	2	6	1917	D. Antonio Ureña Puig	0	0	0	Barcelona.
4.035	11	9	1911	D. Miguel Herrera Herrera	0	0	0	Sevilla.
4.036	1	2	1905	D. Manuel Cozcolluela Martín	0	0	0	Barcelona.
4.037	3	5	1917	D. Enrique Anadón Pinto	0	0	0	Lérida.
4.038	29	9	1903	D. Ricardo Ruiz-Ocaña Ferrer	0	0	0	Madrid.
4.039	20	4	1914	D. José Luis Marín Delgado	0	0	0	Salamanca.
4.040	15	5	1912	D. Jesús Ayza López	0	0	0	Madrid.
4.041	15	9	1912	D. José Puertas Diaz de Castro	0	0	0	Madrid.
4.042	29	7	1906	D. Luis Panzano Aula	0	0	0	Barcelona.
4.043	17	12	1906	D. Ignacio Roqueta Sánchez	0	0	0	Gerona.
4.044	23	3	1910	D.ª María Asunción Nicoláu Senent... ..	0	0	0	Alicante.
4.045	16	4	1916	D.ª Margarita Fernández Muñoz	0	0	0	Madrid.
4.046	26	6	1917	D.ª María Josefa Blasco Martín	0	0	0	Madrid.
4.047	22	1	1904	D. Vicente Gabriel Priego Ruiz	0	0	0	Jaén.
4.048	24	7	1916	D. Ricardo Vila Oida	0	0	0	Lérida.
4.049	21	2	1918	D. Justino Sodupe Domaica	0	0	0	Barcelona.
4.050	6	12	1914	D.ª María del Pilar Gasca Gasca... ..	0	0	0	Barcelona.
4.051	9	3	1911	D. Luis Lorente Sanjurjo	0	0	0	Pontevedra.
4.052	7	7	1904	D. Fermín Puyol Diaz	0	0	0	Madrid.
4.053	17	2	1912	D. Manuel Vicente Guallar	0	0	0	Teruel.
4.054	20	11	1885	D. Horacio Delgado Artacho	0	0	0	Málaga.
4.055	5	10	1914	D. Cándido Alonso Gómez	0	0	0	Madrid.
4.056	16	3	1902	D. Antonio Julián Terán Galindo	0	0	0	Madrid.
4.057	24	8	1912	D. Isidoro de Fuentes Castells	0	0	0	Palencia.
4.058	28	8	1916	D.ª Patrocínio Artola Feced	0	0	0	Madrid.
4.059	20	4	1916	D. José Angelu Calles Michelena... ..	0	0	0	Guipúzcoa.
4.060	4	6	1913	D. Manuel Yepes Flores	0	0	0	Madrid.
4.061	3	12	1909	D. Pedro Diaz Rodríguez	0	0	0	Madrid.
4.062	8	5	1911	D. Juan Comenge Gerpe	0	0	0	Madrid.
4.063	26	7	1912	D. Angel Relat Estrada	0	0	0	Barcelona.
4.064	14	10	1906	D. Julio Hardisson Pizarroso	0	0	0	Santa Cruz Tenerife.
4.065	10	5	1908	D. Luis Oliver Capó	0	0	0	Baleares.
4.066	17	5	1913	D.ª Inés Mateo González	0	0	0	Segovia.
4.067	21	9	1911	D. Vicente Iraola Amundarain	0	0	0	Guipúzcoa.
4.068	10	12	1913	D. César Guerrero Prieto	0	0	0	La Coruña.

Escalafón del Cuerpo de Farmacéuticos Municipales

Número de orden	Fecha de nacimiento			Nombre y apellidos	Servicios computables en el Cuerpo			Provincia de residencia
	D.	M.	A.		A.	M.	D.	
4.069	6	2	1912	D. José Bartolomé Montañó Sánchez	0	0	0	Sevilla.
4.070	12	4	1904	D. Jesús Puértolas Hernández	0	0	0	Barcelona.
4.071	22	6	1915	D.ª María de la Peña Barbero de la Serna	0	0	0	Segovia.
4.072	26	10	1914	D. Arsenio de la Paz García	0	0	0	Madrid.
4.073	28	12	1911	D. Juan Lorenzo T. Arroyo Pérez	0	0	0	Toledo.
4.074	15	10	1915	D.ª Teresa Carranza Santos	0	0	0	Vizcaya.
4.075	16	5	1912	D. Narciso Viader Font	0	0	0	Barcelona.
4.076	17	1	1909	D. Rafael López Conte	0	0	0	Córdoba.
4.077	20	3	1914	D. José Llistar Belloch	0	0	0	Valencia.
4.078	26	1	1910	D. Rafael Puertas Díaz de Castro	0	0	0	Madrid.
4.079	12	4	1916	D. Gregorio Caldes Micó	0	0	0	Valencia.
4.080	16	2	1913	D. Julián Fernández-Mellado Molón	0	0	0	Valladolid.
4.081	13	8	1917	D. Vicente Díaz Yanguas	0	0	0	Madrid.
4.082	23	10	1908	D. Juan Cabrer Mas	0	0	0	Baleares.
4.083	1	11	1909	D.ª Purificación Gómez Ochando	0	0	0	Murcia.
4.084	9	3	1910	D.ª Margarita Fernández Nortes	0	0	0	Valencia.
4.085	22	11	1912	D. Amadeo Cutuli Alvarez... ..	0	0	0	Madrid.
4.086	20	3	1909	D.ª María Rosario Encinas Lozano	0	0	0	Toledo.
4.087	17	8	1913	D. Adolfo Múgica Balerdi	0	0	0	Vizcaya.
4.088	29	6	1910	D. Pedro Manuel Goenaga Imaz... ..	0	0	0	Guipúzcoa.
4.089	25	10	1903	D.ª María del Carmen Sánchez Valles	0	0	0	Almería.
4.090	4	7	1914	D. Emilio Martínez Castellote	0	0	0	Guadalajara.
4.091	28	6	1910	D. Enrique Martí Díez	0	0	0	Valencia.
4.092	8	6	1918	D.ª María de los Angeles Barrueco Vicente	0	0	0	Salamanca.
4.093	14	10	1913	D. Carlos Correa Lomas	0	0	0	Madrid.
4.094	24	5	1913	D. Germán Ribelles Lluesma	0	0	0	Valencia.
4.095	31	5	1915	D.ª Josefa Candela Pastor	0	0	0	Alicante.
4.096	10	10	1915	D.ª Enriqueta Hernández Morales	0	0	0	Madrid.
4.097	13	12	1915	D. Angel Yudego Guillarte	0	0	0	Guipúzcoa.
4.098	5	12	1916	D.ª María de la Concepción Navascués Orcoyen	0	0	0	Pamplona.
4.099	15	10	1913	D.ª María Teresa Pla Pagés	0	0	0	Gerona.
4.100	25	7	1915	D.ª María Luisa Montalbán Aranguren... ..	0	0	0	Vizcaya.
4.101	5	4	1908	D. Zoilo Méndez Espejo	0	0	0	Madrid.
4.102	8	1	1911	D.ª María Esteban Barreño	0	0	0	Salamanca.
4.103	19	8	1900	D. Juan Fernández Vaquer	0	0	0	Zaragoza.
4.104	12	12	1902	D. Manuel de Pereda Jiménez	0	0	0	Toledo.
4.105	1	3	1916	D. Angel López Dolare	0	0	0	Madrid.
4.106	26	11	1908	D. Jorge Servera Pont	0	0	0	Baleares.
4.107	10	2	1914	D. Luis Arregui Gil	0	0	0	Pamplona.
4.108	30	11	1914	D. Adolfo Otero Torres	0	0	0	Badajoz.
4.109	25	3	1897	D. Sebastián Rahola Escofet	0	0	0	Barcelona.
4.110	7	12	1899	D. Juan Villar Moner	0	0	0	Gerona.
4.111	24	1	1917	D. Cesáreo Eugenio Redondo Ruiz (Fallecido)	0	0	0	Burgos.
4.112	2	2	1914	D. Ramiro Rueda Fernández	0	0	0	Lugo.
4.113	25	4	1907	D. Emilio Sanz González	0	0	0	Madrid.
4.114	21	10	1908	D. Onofre Lorente Roldán	0	0	0	Cádiz.
4.115	26	11	1911	D. Gerardo Cutuli Alvarez... ..	0	0	0	Madrid.
4.116	17	3	1909	D. José Fernández Leal... ..	0	0	0	Córdoba.
4.117	31	6	1911	D. Casto de Dios Tobio	0	0	0	La Coruña.
4.118	29	3	1913	D. Claudio Olalla Mazón	0	0	0	Madrid.
4.119	31	6	1918	D.ª Angela Mercedes Sevilla Laserna	0	0	0	Madrid.
4.120	22	9	1910	D. José Antonio Sánchez Ruiz	0	0	0	Córdoba.
4.121	31	8	1909	D. Ramón de Pablo Olazábal	0	0	0	Madrid.
4.122	2	12	1915	D. Rodrigo de Tena Romero	0	0	0	Badajoz.
4.123	25	6	1917	D. Antonio Gutiérrez González	0	0	0	Oviedo.
4.124	27	6	1917	D. Rafael Alós Botella	0	0	0	Alicante.
4.125	21	4	1909	D.ª Francisca de Dios Bolzas	0	0	0	Zamora.
4.126	18	9	1917	D. Jesús Pulido Ortiz	0	0	0	Granada.
4.127	10	2	1916	D.ª María Luisa Carretero Delgado	0	0	0	Segovia.
4.128	17	5	1916	D. Félix Santiago González Salas	0	0	0	Oviedo.
4.129	6	1	1908	D. Salvador García Becerra	0	0	0	Cádiz.
4.130	26	9	1913	D. Leonardo García García	0	0	0	Valladolid.
4.131	20	8	1905	D. José Fernández Zardain	0	0	0	Oviedo.
4.132	1	1	1911	D.ª Manuela Sánchez Sotc	0	0	0	Madrid.
4.133	26	7	1913	D. Nicolás Escudero del Corral	0	0	0	Valladolid.
4.134	6	4	1913	D. Nicasio Fernández-Blanco Fernández Blanco	0	0	0	Badajoz.
4.135	21	12	1914	D. Alejandro Cid Rodríguez	0	0	0	Orense.
4.136	1	6	1918	D. José Luis Brugada del Pifal	0	0	0	Burgos.
4.137	15	9	1904	D. Luis Morato Pou	0	0	0	Barcelona.
4.138	6	1	1914	D. Fernando Guillén Cereijo	0	0	0	La Coruña.
4.139	27	3	1912	D.ª Lidia Sanz Mardomingo	0	0	0	Madrid.
4.140	1	3	1911	D.ª Angeles Pascual Castilla	0	0	0	Burgos.
4.141	7	9	1916	D. José Ibáñez González	0	0	0	Madrid.
4.142	29	9	1903	D. Jesús Alvarez Paz	0	0	0	Pontevedra.
4.143	19	2	1911	D. Alvaro Zugazaga Bilbao	0	0	0	Madrid.
4.144	4	5	1918	D. José María Roig Castro	0	0	0	Santa Cruz Tenerife.
4.145	21	10	1920	D. Joaquín Gómez Chaparro	0	0	0	Córdoba.
4.146	5	10	1912	D. Antonio Rebasas Oliver	0	0	0	Baleares.
4.147	7	6	1912	D. Antonio Lloréns de Ros	0	0	0	Baleares.

Número de orden	Fecha de nacimiento			Nombre y apellidos	Servicios computables en el Cuerpo			Provincia de residencia
	D.	M.	A.		A.	M.	D.	
4.148	29	4	1917	D. ^a Angeles Revuelta de la Cuesta	0	0	0	Madrid.
4.149	29	7	1917	D. ^a María del Carmen Puntas Comella... ..	0	0	0	Baleares.
4.150	8	5	1916	D. Alfredo Ortega López	0	0	0	Granada.
4.151	20	11	1916	D. ^a Casilda Pérez Cosmea	0	0	0	Burgos
4.152	15	1	1921	D. Honorio Fernández de la Torre	0	0	0	Santa Cruz Tenerife.
4.153	16	11	1911	D. Luis García Tabarés	0	0	0	Madrid.
4.154	22	5	1908	D. Francisco Gutiérrez Jiménez	0	0	0	Cádiz.
4.155	21	12	1900	D. ^a Esperanza García Jiménez y Salnz... ..	0	0	0	Madrid.
4.156	26	2	1911	D. Luciano Escribano Calvo	0	0	0	Cáceres.
4.157	5	1	1910	D. Juan Tomé Recio	0	0	0	Cáceres.
4.158	5	4	1915	D. Emilio Rebollo Rivas	0	0	0	Logroño.
4.159	25	5	1918	D. ^a Adelaida M. Bajo Urdiales	0	0	0	Madrid.
4.160	26	4	1915	D. ^a María Francisca Javiara Morilla Soriano	0	0	0	Sevilla.
4.161	6	10	1911	D. ^a María Nieves de Juan Ilana	0	0	0	Soria.
4.162	2	5	1916	D. Santiago Bermejo García	0	0	0	La Coruña.
4.163	16	6	1910	D. Luis Herrera Barrera	0	0	0	Sevilla.
4.164	14	7	1917	D. ^a María Josefa Cervilla López	0	0	0	Cádiz.
4.165	23	9	1920	D. Enrique López Artero	0	0	0	Madrid.
4.166	27	12	1897	D. Francisco García Haro	0	0	0	Barcelona.
4.167	17	1	1907	D. ^a Carolina Castellví Crespo	0	0	0	Barcelona.
4.168	13	3	1920	D. Rafael Préstamo Huerta	0	0	0	Madrid.
4.169	6	4	1911	D. Vicente Sáenz Martín	0	0	0	Palencia.
4.170	21	2	1919	D. Juan Ayté Turró	0	0	0	Barcelona.
4.171	22	9	1915	D. Jesús Pérez de Gregorio	0	0	0	La Coruña.
4.172	30	9	1910	D. ^a Concepción García Carreras	0	0	0	Barcelona.
4.173	16	6	1919	D. Manuel Huarte Francés	0	0	0	Madrid.
4.174	23	3	1919	D. Francisco Agulló Pomar	0	0	0	Baleares.
4.175	8	10	1918	D. Benito Dieguez Ucelayeta	0	0	0	Orense.
4.176	22	1	1907	D. Manuel López Gomez	0	0	0	Madrid.
4.177	22	1	1907	D. Gumersindo Garcia Fernández	0	0	0	Madrid.
4.178	15	5	1911	D. Indalecio de las Heras Arranz	0	0	0	Burgos.
4.179	14	8	1920	D. ^a María Ardevol Birbe	0	0	0	Tarragona.
4.180	11	9	1918	D. Federico Martínez Pantola González	0	0	0	Albacete.
4.181	26	7	1919	D. ^a Ana Maria González Méndez	0	0	0	Oviedo.
4.182	9	5	1917	D. ^a Concepcion Casado Zamarro	0	0	0	Madrid.
4.183	25	3	1913	D. ^a Matilde Gimeno González-Miranda	0	0	0	Madrid.
4.184	23	5	1914	D. ^a María del Carmen Céspedes Monje	0	0	0	Oviedo.
4.185	20	6	1916	D. José María Amador Pereira Porta	0	0	0	Pontevedra.
4.186	30	11	1892	D. José Genis Arumi	0	0	0	Barcelona.
4.187	14	11	1912	D. ^a Dolores Pou Pradell	0	0	0	Barcelona.
4.188	30	8	1904	D. Félix Domínguez Fernández	0	0	0	Madrid.
4.189	16	1	1909	D. José Martínez Blanco	0	0	0	Madrid.
4.190	14	11	1910	D. ^a Lorenza Cabrerizo Cerezo	0	0	0	Madrid.
4.191	28	3	1915	D. Castor González Garza	0	0	0	Vizcaya.
4.192	4	5	1914	D. Luis López Orihuela	0	0	0	Sevilla.
4.193	29	9	1916	D. ^a Pilar Cornejo Aizperrutia	0	0	0	Alicante.
4.194	14	4	1916	D. ^a María del Carmen Sol García Fernández Cas- tañón	0	0	0	Oviedo
4.195	5	8	1917	D. Vicente Ripoll Primo	0	0	0	Valencia.
4.196	18	6	1903	D. Antonio Turmo Nadal	0	0	0	Barcelona.
4.197	4	2	1914	D. Antonio Mijares Gavito	0	0	0	Oviedo.
4.198	19	7	1905	D. Fernando Guerra Alemán	0	0	0	Las Palmas.
4.199	11	9	1915	D. José María Alvarez Medina	0	0	0	Badajoz.
4.200	20	9	1918	D. Federico Seva Rico	0	0	0	Alicante.
4.201	2	10	1912	D. Angel Fernández Domínguez	0	0	0	Badajoz.
4.202	19	7	1903	D. Vicente López Socas	0	0	0	Las Palmas.
4.203	13	1	1912	D. José Antonio del Castillo Goicochea	0	0	0	Vizcaya.
4.204	23	6	1906	D. Juan Bantista Queralt Gil	0	0	0	Teruel.
4.205	21	11	1911	D. Demetrio Polo Polo	0	0	0	Zamora.
4.206	26	5	1915	D. Juan Palomares Espina	0	0	0	Ciudad Real.
4.207	28	6	1912	D. Juan Antonio Torres Sánchez... ..	0	0	0	Madrid.
4.208	20	5	1898	D. Manuel Rodríguez Muñoz	0	0	0	Madrid.
4.209	15	5	1917	D. ^a Mercedes Porta Sendin	0	0	0	Cuenca.
4.210	4	4	1918	D. Juan Viladot Vendrell	0	0	0	Barcelona.
4.211	1	6	1901	D. Francisco Cosso Santos	0	0	0	Barcelona.
4.212	26	11	1908	D. Francisco Morales Pino	0	0	0	Córdoba.
4.213	29	1	1908	D. Luis Gil de Vergara y Leyva	0	0	0	Madrid.
4.214	9	8	1914	D. Joaquín Trull Guixá	0	0	0	Barcelona.
4.215	21	8	1913	D. Joaquín Mufiz Alvarez	0	0	0	Oyedo.
4.216	28	12	1913	D. Ricardo Compaire Fernández... ..	0	0	0	Huesca.
4.217	20	9	1908	D. Francisco Catalá Gomis	0	0	0	Tarragona.
4.218	28	8	1915	D. Carlos Blasco González	0	0	0	Avila.
4.219	9	5	1915	D. Gregorio José Uriarte Salazar... ..	0	0	0	Vizcaya.
4.220	15	1	1916	D. Ramón Berengena del Rey	0	0	0	Córdoba.
4.221	5	5	1907	D. José Vadillo Gironi	0	0	0	Madrid.
4.222	2	4	1907	D. Francisco Ohacon Ohacon... ..	0	0	0	Córdoba.
4.223	17	7	1910	D. Manuel Prieto Fernández	0	0	0	Valladolid.
4.224	23	7	1916	D. Ramón Pagés Riús	0	0	0	Barcelona.
4.225	3	1	1915	D. Julián Garzón Quijada	0	0	0	Palencia.

Número de orden	Fecha de nacimiento			Nombre y apellidos	Servicios computables en el Cuerpo			Provincia de residencia
	D.	M.	A.		A.	M.	D.	
4.226	9	11	1915	D. José Gea Ramirez	0	0	0	Córdoba.
4.227	9	2	1895	D. Donato Martín Sánchez	0	0	0	Palencia.
4.228	13	6	1916	D.ª Antonia Iturrioz Larrinaga	0	0	0	Vizcaya.
4.229	14	8	1905	D.ª Carlota Capdevila y de Guillerna	0	0	0	Madrid.
4.230	1	9	1918	D. Enrique Jimeno Campillo	0	0	0	Barcelona.
4.231	28	4	1918	D.ª Josefa Masanas Compañó	0	0	0	Barcelona.
4.232	26	10	1917	D. Carlos Busquet Peltort	0	0	0	Valencia.
4.233	26	4	1919	D. Pedro Ladaria Caldenty	0	0	0	Baleares.
4.234	30	6	1918	D. Enrique Ojeda Venero	0	0	0	Madrid.
4.235	7	9	1915	D.ª Maria Ugarte Pértica	0	0	0	Vizcaya.
4.236	17	12	1912	D.ª Carmen Revuelta Cuesta	0	0	0	Madrid.
4.237	27	5	1905	D. José Galván Moreno	0	0	0	Jaén.
4.238	27	12	1910	D. José Rojo García	0	0	0	Madrid.
4.239	8	4	1903	D. Ricardo Laso Espejo	0	0	0	Palencia.
4.240	23	1	1913	D. Teófilo Batallán Pena	0	0	0	La Coruña.
4.241	30	10	1912	D. Balbino García Esparcia	0	0	0	Cuenca.
4.242	7	3	1911	D. José Maria Losa Ortiz de Arri	0	0	0	Guipúzcoa.
4.243	21	11	1915	D. Alberto de Miguei Ainciburu	0	0	0	Vizcaya.
4.244	3	5	1910	D.ª Maria Cruz Astudillo Romera	0	0	0	Madrid.
4.245	4	7	1915	D. José Villamil Arias	0	0	0	Oviedo.
4.246	19	5	1917	D. Mariano Buj Suárez	0	0	0	Oviedo.
4.247	18	10	1896	D.ª Pilar Moras Casas	0	0	0	Barcelona.
4.248	11	11	1914	D. Jesús Velasco Arroyo	0	0	0	Córdoba.
4.249	2	3	1910	D. Pablo Tórrego Vaca	0	0	0	Valladolid.
4.250	26	6	1918	D. Francisco Soberón Bustamante	0	0	0	Santander.
4.251	8	9	1899	D. Bartolomé Apolinario Navarro	0	0	0	Las Palmas.
4.252	5	2	1916	D. Antonio Arce de la Lama	0	0	0	Santander.
4.253	15	4	1902	D. Basilio Muñoz Sánchez	0	0	0	Zaragoza.
4.254	12	12	1916	D. Antonio Viladot Arca	0	0	0	Tarragona.
4.255	28	1	1904	D. Julián Muñoz Báñez	0	0	0	Pontevedra.
4.256	2	8	1910	D.ª Maria Angeles Diosdado Moras	0	0	0	Córdoba.
4.257	30	3	1914	D.ª Maria Aguirregomezorta Azcúe	0	0	0	Córdoba.
4.258	10	6	1912	D. Luis Alvarez del Campo	0	0	0	León.
4.259	29	8	1910	D. Francisco Eirin Torres	0	0	0	Pontevedra.
4.260	16	8	1910	D. José Sagüés Simón	0	0	0	Barcelona.
4.261	22	3	1913	D. Anselmo Martínez Trujillo	0	0	0	Santa Cruz Tenerife.
4.262	9	2	1896	D. Juan Bautista Sabater Mestres	0	0	0	Barcelona.
4.263	8	12	1916	D. Luis Colubi Pérez	0	0	0	Valencia.
4.264	5	9	1919	D.ª Consolación Rodriguez Sarabia	0	0	0	Madrid. (Año 1945).
4.265	19	1	1893	D. Jaime Roselló Guiscafé	0	0	0	Barcelona.
4.266	11	4	1913	D. Fernando Peláez-Campomanes	0	0	0	Madrid.
4.267	16	3	1911	D. Felipe Neri Font Soler	0	0	0	Barcelona.
4.268	10	11	1907	D. Alfredo Pérez Iborra	0	0	0	Barcelona.
4.269	13	10	1921	D.ª Maria Dolores Isasa Navarro	0	0	0	Madrid.
4.270	12	8	1921	D. Luis Martínez Burgos	0	0	0	Navarra.
4.271	4	12	1918	D.ª Felisa Carrascosa Fontañá	0	0	0	Barcelona.
4.272	23	12	1910	D. Julio San Román Moreno	0	0	0	Toledo.
4.273	4	2	1922	D. José Fernández Pacheco Vera	0	0	0	Murcia.
4.274	20	2	1902	D. Juan Garriga Manich	0	0	0	Barcelona.
4.275	12	4	1920	D. Juan Luis Sánchez López	0	0	0	Sevilla.
4.276	22	7	1908	D.ª Eulalia Pío Pradell	0	0	0	Barcelona.
4.277	6	4	1921	D.ª Mercedes Peláez Velasco	0	0	0	Zamora.
4.278	30	10	1919	D.ª Petra Fernández Balbás	0	0	0	Madrid.
4.279	8	3	1917	D. Bartolomé Cardell Mir	0	0	0	Baleares.
4.280	9	12	1916	D. Francisco Donada Buch	0	0	0	Barcelona.
4.281	11	11	1921	D.ª Martina Cabezón Valer	0	0	0	Madrid.
4.282	17	7	1913	D. Vicente Marino Tuduri	0	0	0	Baleares.
4.283	18	12	1913	D. Cristóbal Bennassar Gost	0	0	0	Baleares.
4.284	3	9	1919	D.ª Eulalia Cabezas Herrera	0	0	0	Oviedo.
4.285	9	4	1922	D. Cándido Corrales García	0	0	0	Cádiz.
4.286	6	2	1918	D. Roberto Vidal Macho	0	0	0	La Coruña.
4.287	15	10	1919	D.ª Maria Teresa Peralta Sanz	0	0	0	Teruel.
4.288	12	8	1919	D.ª Maria Asunción Sendino García	0	0	0	Cádiz.
4.239	8	5	1915	D. Joaquín Cacho Cacho	0	0	0	Burgos.
4.290	7	10	1919	D. Angel García Gil	0	0	0	Badajoz.
4.291	15	1	1922	D. Ramón Batlle Punyed	0	0	0	Barcelona.
4.292	13	5	1915	D. Leandro Llibre Manent	0	0	0	Barcelona.
4.293	23	12	1919	D. Francisco González de Lema Martos	0	0	0	La Coruña.
4.294	10	8	1921	D.ª Reinalda Bestres Ibos	0	0	0	Barcelona.
4.295	13	11	1919	D.ª Eutiquiana A. Gonzalo Buquerin	0	0	0	Madrid.
4.296	25	8	1918	D. Guillermo Orfila Flaquer	0	0	0	Baleares.
4.297	25	3	1916	D. Luis Puertas Díaz de Castro	0	0	0	Madrid.
4.298	28	1	1922	D.ª Concepción Fernández Rubial	0	0	0	León.
4.299	11	12	1920	D. Jorge Pallás Sibecas	0	0	0	Barcelona.
4.300	20	7	1919	D. Pedro Roncero Díaz Pinés	0	0	0	Ciudad Real.
4.301	6	9	1920	D. Román Vicente Jordana	0	0	0	Huesca.
4.302	2	3	1920	D.ª Celsa Flores Vidal	0	0	0	Madrid.
4.303	17	2	1920	D.ª Emilia Naranjo Morales	0	0	0	Sevilla.
4.304	28	12	1918	D. Luis Mateo de Celis	0	0	0	Santander.

Número de orden	Fecha de nacimiento			Nombre y apellidos	Servicios computables en el Cuerpo			Provincia de residencia
	D.	M.	A.		A.	M.	D.	
4.305	12	4	1921	D. Rafael González Boza Ayestarán	0	0	0	Navarra.
4.306	4	1	1923	D. ^a Justa V. Barberán González	0	0	0	Madrid.
4.307	22	11	1920	D. ^a Valentina Ogando Burillo	0	0	0	Madrid.
4.308	9	4	1921	D. ^a María García Reverter	0	0	0	Castellón.
4.309	28	12	1916	D. Cástor Molina Molina	0	0	0	Las Palmas.
4.310	3	5	1920	D. Pedro Luis González Cativiela	0	0	0	Zaragoza.
4.311	16	6	1922	D. Manuel Hortelano Grosso	0	0	0	Cádiz.
4.312	3	9	1917	D. Antonio Barandiarán Allende	0	0	0	Madrid.
4.313	17	12	1915	D. Peregrin Lluch Esteve	0	0	0	Valencia.
4.314	7	8	1917	D. Anselmo Lasasa Sopena	0	0	0	Guipúzcoa.
4.315	24	6	1922	D. Eloy Díez Rodríguez	0	0	0	Vigo.
4.316	30	7	1914	D. Juan Palmer Covas	0	0	0	Baleares.
4.317	7	2	1902	D. Andrés Fernández González	0	0	0	Cádiz.
4.318	15	11	1909	D. Leopoldo Montero Lasso	0	0	0	Cuenca.
4.319	10	4	1915	D. Ezequiel Cantalapedra Sáenz	0	0	0	Madrid.
4.320	18	9	1916	D. ^a Josefa María Dolores Monserrat Sanz	0	0	0	Tarragona.
4.321	25	4	1919	D. Ezequiel Suárez García	0	0	0	Oviedo.
4.322	17	7	1912	D. ^a Sara Barragán Pastor	0	0	0	Granada.
4.323	19	10	1918	D. ^a Matilde Mayoral Crespo	0	0	0	Madrid.
4.324	6	5	1917	D. Francisco Llambi Rivas	0	0	0	Barcelona.
4.325	1	8	1910	D. José María López Díaz de la Guardia	0	0	0	Granada.
4.326	10	11	1916	D. Eduardo Serrano Bigne	0	0	0	Castellón.
4.327	27	1	1905	D. Salvador Alsius Masgrau	0	0	0	Barcelona.
4.328	14	11	1911	D. ^a María del Carmen Daviña Rey	0	0	0	La Coruña.
4.329	15	3	1920	D. Guillermo Silva Jiménez	0	0	0	Sevilla.
4.330	30	12	1920	D. Jesús Corral Salvador	0	0	0	Palencia.
4.331	18	1	1918	D. ^a María Pilar Bielsa Chueca	0	0	0	Madrid.
4.332	10	10	1920	D. ^a María Esther Madriñán Santorun	0	0	0	Pontevedra.
4.333	12	8	1917	D. Rafael Muñoz Muñoz	0	0	0	Madrid.
4.334	18	8	1915	D. Plácido Ramos Díez	0	0	0	Lugo.
4.335	31	12	1920	D. ^a María Coloma Civit Breu	0	0	0	Barcelona.
4.336	7	4	1912	D. ^a María Resurrección Guadalupe González de Velasco	0	0	0	Oviedo.
4.337	28	10	1916	D. ^a María del Carmen Gutiérrez Fernández	0	0	0	Madrid.
4.338	12	2	1919	D. Juan Vergara Navas	0	0	0	Jaén.
4.339	13	12	1918	D. ^a Lucía Bueno Fernández	0	0	0	Madrid.
4.340	5	1	1919	D. Vicente Calduch Dolz	0	0	0	Castellón.
4.341	24	8	1910	D. Pedro Suárez Yus	0	0	0	Madrid.
4.342	10	4	1917	D. Antonio Fernández Mas	0	0	0	Baleares.
4.343	4	1	1913	D. Miguel Molinos Bravo	0	0	0	Badajoz.
4.344	6	1	1917	D. ^a Angeles Cuñado Hermosilla	0	0	0	Madrid.
4.345	27	7	1911	D. Bernardo Coronado García	0	0	0	Madrid.
4.346	5	10	1918	D. ^a Herminia Girela Sánchez	0	0	0	Granada.
4.347	7	7	1920	D. ^a Isabel Goena Aldanondo	0	0	0	Guipúzcoa.
4.348	30	9	1918	D. ^a María Lourdes Rodríguez Lama	0	0	0	Córdoba.
4.349	26	4	1922	D. Manuel Moreno López	0	0	0	Madrid.
4.350	17	10	1920	D. Antonio J. Olmedo Collantes	0	0	0	Málaga.
4.351	14	5	1921	D. ^a María Martínez Miras	0	0	0	Murcia.
4.352	2	3	1919	D. ^a María del Pilar Gil Cacho	0	0	0	Salamanca.
4.353	30	10	1922	D. Abelardo Serrada del Río	0	0	0	Madrid.
4.354	12	10	1917	D. ^a Manuela Pilar Montoto González	0	0	0	Zaragoza.
4.355	21	7	1917	D. ^a Pilar Nieto San Agustín	0	0	0	Zaragoza.
4.356	12	2	1921	D. Pedro Eugenio Alonso Ortega	0	0	0	Madrid.
4.357	19	10	1917	D. Vicente Artiles Santana	0	0	0	Las Palmas.
4.358	26	3	1910	D. Octavio González Sánchez	0	0	0	Madrid.
4.359	16	2	1910	D. Gabriel Julián Pazos de la Villa	0	0	0	Avila.
4.360	12	9	1920	D. ^a María Petra del Río Sanz	0	0	0	Valladolid.
4.361	12	3	1915	D. Manuel Boix Querol	0	0	0	Barcelona. (Año 1946.)
4.362	20	1	1922	D. ^a Carmen Luna Moreno	0	0	0	Madrid.
4.363	30	4	1912	D. Prudencio de Andrés Palacio	0	0	0	Madrid.
4.364	10	3	1909	D. Jesús Cabal González	0	0	0	Oviedo.
4.365	14	1	1915	D. Rafael Andrés Bagueña	0	0	0	Madrid.
4.366	15	6	1921	D. ^a Asunción Rius Civera	0	0	0	Barcelona.
4.367	10	2	1922	D. Juan de la Serna Espinaco	0	0	0	Madrid.
4.368	10	1	1919	D. ^a María Gracia Vázquez Rodríguez	0	0	0	Ciudad Real.
4.369	7	8	1923	D. Carlos Alcántara Chacón	0	0	0	Barcelona.
4.370	8	11	1921	D. ^a Josefa López-Olivas y López-Olivas	0	0	0	Madrid.
4.371	3	3	1918	D. Agapito de Celis López	0	0	0	León.
4.372	5	3	1915	D. Manuel Revuelta Barco	0	0	0	Madrid.
4.373	9	11	1921	D. ^a María Virtudes López Torres	0	0	0	Valencia.
4.374	27	12	1917	D. Antonio Bauca Camps	0	0	0	Baleares.
4.375	21	10	1918	D. Juan José Serrano Tomé	0	0	0	Madrid.
4.376	18	7	1922	D. ^a María Mas Gual	0	0	0	Baleares.
4.377	19	6	1906	D. ^a María del Carmen Vidaur Cortaberria	0	0	0	Guipúzcoa.
4.378	30	9	1922	D. ^a María Dolores Escalada Pato	0	0	0	Córdoba.
4.379	29	8	1919	D. ^a Natividad García Miguel	0	0	0	Salamanca.
4.380	6	3	1922	D. Joaquín Blanco Torrent	0	0	0	Las Palmas.
4.381	16	10	1917	D. Mariano Betriu Vilana	0	0	0	Lérida.
4.382	7	5	1918	D. ^a María Antonia Galarza y Zulueta	0	0	0	Guipúzcoa.

Número de orden	Fecha de nacimiento			Nombre y apellidos	Servicios computables en el Cuerpo			Provincia de residencia
	D.	M.	A.		A.	M.	D.	
4.383	13	7	1921	D.ª María Roselló Simonet	0	0	0	Baleares.
4.384	20	1	1919	D.ª María del Carmen Ruiz Sotillo	0	0	0	Guadalajara.
4.385	28	1	1917	D.ª Teresa Ana Gené Roigé	0	0	0	Barcelona.
4.386	20	4	1917	D. Luis de Miguel Montoya	0	0	0	Logroño.
4.387	1	4	1918	D. Leorcio Peris Calve	0	0	0	Barcelona.
4.388	22	4	1922	D.ª Asunción Herrainz Villanueva	0	0	0	Madrid.
4.389	7	11	1913	D.ª Josefa Maldonado García	0	0	0	Cáceres.
4.390	17	11	1919	D. Francisco Bermejo Martínez	0	0	0	La Coruña.
4.391	3	5	1919	D. Luis Beringues Vilaseca	0	0	0	Barcelona.
4.392	5	1	1920	D. Francisco Moré Escolá	0	0	0	Barcelona.
4.393	22	7	1920	D.ª María Parramón Guitart	0	0	0	Lérida.
4.394	17	7	1912	D. Alejo Arnaiz Bonilla	0	0	0	Madrid.
4.395	10	2	1914	D. Juan Ibáñez Navarro	0	0	0	Granada.
4.396	17	6	1920	D. Pablo Labarga del Pueyo	0	0	0	Logroño.
4.397	10	8	1919	D. Lorenzo Monzón Rivas	0	0	0	Cádiz.
4.398	17	5	1919	D.ª Avelina Accame Martínez de Velasco	0	0	0	Madrid.
4.399	15	6	1922	D. Eusebio Munilla González	0	0	0	León.
4.400	12	7	1916	D.ª Virginia Cervera López	0	0	0	Madrid.
4.401	18	10	1949	D.ª Elisa Gómez Lozano de Sosa	0	0	0	Badajoz.
4.402	22	12	1921	D. Juan Antonio Bermejo Goday	0	0	0	Pontevedra.
4.403	24	11	1919	D.ª María Jesús Revuelta Arias	0	0	0	Oviedo.
4.404	3	5	1918	D. Toribio Cruz Moreno Carreño	0	0	0	Madrid.
4.405	14	4	1919	D. Juan Alvarez Castañón	0	0	0	León.
4.406	30	9	1920	D.ª María del Pilar del Castillo Bravo	0	0	0	Burgos.
4.407	11	3	1922	D.ª María Lourdes Espinosa Caballero	0	0	0	Valencia.
4.408	14	12	1921	D. Gerardo Fontán Fernández Villacañas	0	0	0	Toledo.
4.409	19	6	1918	D. Segundo González Merino	0	0	0	Orense.
4.410	23	12	1920	D. Abelardo Nebot Jiménez	0	0	0	Castellón.
4.411	19	10	1922	D. Jose María Pérez Pérez	0	0	0	Zaragoza.
4.412	21	3	1919	D.ª Juana Homar Oliver	0	0	0	Baleares.
4.413	4	8	1920	D.ª Cecilia Nogerol Ureña	0	0	0	Madrid.
4.414	15	11	1916	D. Manuel Pano Ferrer	0	0	0	Madrid.
4.415	5	7	1917	D.ª Carmen de Oriol Ferrús	0	0	0	Barcelona.
4.416	13	10	1916	D.ª Pilar Santodomingo Díaz	0	0	0	Palencia.
4.417	19	10	1913	D. Vicente Vázquez Peña	0	0	0	Lugo.
4.418	30	1	1918	D. Pedro Medina Barrientos	0	0	0	Madrid.
4.419	17	7	1905	D. Juan Manuel Contreras Comesalla	0	0	0	Sevilla.
4.420	21	1	1919	D. Manuel Lacadena Gabarre	0	0	0	Huesca.
4.421	19	10	1917	D.ª Concepción Lafargue Paretas	0	0	0	Barcelona.
4.422	11	9	1915	D. Antonio Romero del Saz	0	0	0	Logroño.
4.423	26	6	1917	D. Vicente Blach Picot	0	0	0	Málaga.
4.424	19	7	1920	D. Vicente Moreno Díaz	0	0	0	Cáceres.
4.425	20	8	1921	D. Ernesto Vieitez Cortizo	0	0	0	Pontevedra.
4.426	27	4	1921	D. José Cots Tarrés	0	0	0	Gerona. (Año 1947.)
4.427	19	11	1919	D. Aurelio Rojo García	0	0	0	Madrid.
4.428	21	7	1923	D. Matías Llabrés Delgado	0	0	0	Sta. Cruz de Tenerife.
4.429	24	7	1921	D.ª María Concepción Iborra Carbonell	0	0	0	Madrid.
4.430	9	8	1924	D. José Mora Barberá	0	0	0	Valencia.
4.431	25	7	1922	D.ª Concepción Coma Juliá	0	0	0	Barcelona.
4.432	31	1	1923	D.ª Isabel Iborra Carbonell	0	0	0	Madrid.
4.433	15	10	1919	D.ª María Teresa Herrero Albiñana	0	0	0	Madrid.
4.434	17	5	1920	D. Manuel García Otero	0	0	0	Vizcaya.
4.435	11	7	1947	D. Andrés Guerra Sabater	0	0	0	Barcelona.
4.436	20	5	1942	D.ª Montserrat Duch Tornés	0	0	0	Barcelona.
4.437	4	7	1920	D. Pedro Jimeno Subías	0	0	0	Barcelona.
4.438	22	8	1923	D.ª Rosa Fornelro Puba	0	0	0	Madrid.
4.439	20	1	1923	D.ª Emilia González López	0	0	0	Madrid.
4.440	8	12	1924	D.ª Concepción Basanta Curvera	0	0	0	Lugo.
4.441	10	11	1917	D.ª Andrea A. Herraz Herraz	0	0	0	Madrid.
4.442	14	8	1921	D.ª María Asunción Donaire Vázquez	0	0	0	Madrid.
4.443	29	4	1922	D. José María San Juan Asensio	0	0	0	Navarra.
4.444	5	11	1918	D. Teodomiro Hidalgo Rivas	0	0	0	La Coruña.
4.445	5	7	1915	D. Alvaro Fernández de Mesa	0	0	0	Sta. Cruz de Tenerife.
4.446	29	5	1919	D. Máximo Rosendo Concha Alcoya	0	0	0	Zaragoza.
4.447	20	3	1914	D. Juan Medina Ojeda	0	0	0	Las Palmas.
4.448	11	11	1921	D. Luis Rubira Campos	0	0	0	Madrid.
4.449	2	1	1919	D.ª María Dolores Alcoverro Vidal	0	0	0	Barcelona.
4.450	13	4	1923	D.ª María Concepción Lasagabaster Echarrí	0	0	0	Guipúzcoa.
4.451	24	3	1919	D. Alfredo Pellicer Martínez	0	0	0	Valencia.
4.452	6	4	1925	D. Román Ramos Rodríguez Peláez	0	0	0	Oviedo.
4.453	15	4	1915	D. José Morales Corell	0	0	0	Valencia.
4.454	29	7	1924	D. Luis García-Boente Fernández	0	0	0	Orense.
4.455	1	11	1917	D.ª María del Pilar Huertas Barrera	0	0	0	Eadajoz.
4.456	26	9	1922	D. José Antonio Navarro Martínez	0	0	0	Murcia.
4.457	18	10	1921	D. Antonio Uruñuela Ollero	0	0	0	Vizcaya.
4.458	27	6	1906	D.ª Adelaida Mateos Goñi	0	0	0	Madrid.
4.459	25	5	1922	D.ª Dolores Prades Cano	0	0	0	Zaragoza.
4.460	25	4	1922	D. Francisco Abaitúa Castro	0	0	0	Madrid.
4.461	6	10	1922	D. Antonio Baqués Manent	0	0	0	Barcelona.

Número de orden	Fecha de nacimiento			Nombre y apellidos	Servicios computables en el Cuerpo			Provincia de residencia
	D.	M.	A.		A.	M.	D.	
4.462	15	2	1918	D. Pablo Mandome Delgado	0	0	0	Salamanca.
4.463	14	4	1919	D. ^a Gloria Moreno Abecia	0	0	0	Logroño.
4.464	4	6	1922	D. ^a Amelia Lérica García	0	0	0	Zaragoza.
4.465	10	6	1922	D. Joaquín Castellseguer Simón	0	0	0	Barcelona.
4.466	25	9	1894	D. Remigio Romero Mira	0	0	0	Alicante.
4.467	21	2	1921	D. ^a Eduvigis V. García y García	0	0	0	Madrid.
4.468	23	2	1910	D. Angel Nestares Otero	0	0	0	Madrid.
4.469	20	3	1918	D. Roberto Baamonde Ferreiro	0	0	0	La Coruña.
4.470	7	5	1918	D. ^a Antonia Fraga Cabado	0	0	0	Lugo.
4.471	3	11	1920	D. ^a María Mercedes Martín del Riego	0	0	0	León.
4.472	13	2	1920	D. ^a Concepción Romero Nieto	0	0	0	Córdoba.
4.473	14	11	1917	D. ^a Julia Cimadevilla Anido	0	0	0	La Coruña.
4.474	25	11	1921	D. Roque Borrero Repiso	0	0	0	Huelva.
4.475	2	1	1922	D. Narciso Tusell Andréu	0	0	0	Barcelona.
4.476	12	3	1911	D. Andrés Mejías Mendoza	0	0	0	Las Palmas.
4.477	6	8	1914	D. Cristóbal Richart Candela	0	0	0	Alicante.
4.478	30	1	1921	D. ^a Asunción Bernal Romero	0	0	0	Alicante.
4.479	26	8	1919	D. José Pérez Pérez	0	0	0	Alicante.
4.480	22	1	1916	D. ^a Vicenta Gutiérrez Gómez	0	0	0	Madrid.
4.481	14	10	1918	D. José Aguilar Tarín	0	0	0	Valencia.
4.482	29	7	1916	D. José Trapé Cornet	0	0	0	Barcelona.
4.483	4	1	1923	D. ^a Luz Divina Loyola Perea	0	0	0	Logroño.
4.484	4	6	1924	D. ^a María Dolores Stan Menéndez	0	0	0	Madrid.
4.485	5	5	1915	D. Antonio Gómez Peña	0	0	0	Oviedo.
4.486	25	10	1918	D. ^a Isabel Reverter Sacanella	0	0	0	Huesca.
4.487	24	6	1920	D. Juan Carreras Daudén	0	0	0	Zaragoza.
4.488	11	3	1920	D. José María Pons Catchot	0	0	0	Barcelona.
4.489	27	4	1920	D. ^a María del Pilar Paniagua Sánchez	0	0	0	Zamora.
4.490	7	10	1921	D. Germán Alvarez de Cienfuegos y C. de Albornoz	0	0	0	Granada.
4.491	11	2	1925	D. Rafael Arenas Ramírez	0	0	0	Cádiz.
4.492	4	1	1917	D. José María Rodríguez Coira	0	0	0	Lugo.
4.493	3	12	1921	D. ^a María de los Angeles Maceda Méndez	0	0	0	Madrid.
4.494	20	7	1923	D. Mariano Rupérez García	0	0	0	Madrid.
4.495	30	6	1925	D. José Ruiz Seiquer Gallego	0	0	0	Murcia.
4.496	6	2	1923	D. ^a Abilia María del Carmen Vallés García	0	0	0	Huesca.
4.497	27	3	1917	D. Félix Francisco Martínez Cerdón	0	0	0	Zaragoza.
4.498	11	5	1914	D. Julio Algarín Vidal	0	0	0	Sevilla.
4.499	23	5	1921	D. José Carmelo Jorgue Aguiar	0	0	0	Las Palmas.
4.500	23	5	1914	D. ^a Margarita Ruiz Larrea	0	0	0	Madrid.
4.501	7	6	1902	D. ^a Josefa Benet Benet	0	0	0	Lérica.
4.502	3	6	1920	D. ^a María Consuelo García Tarrago	0	0	0	Madrid.
4.503	19	9	1920	D. José Blanco Corisco	0	0	0	Cáceres.
4.504	13	6	1920	D. ^a Juana Fernández Sampédro	0	0	0	Madrid.
4.505	30	9	1905	D. ^a Rosario Rubio Argüelles	0	0	0	Madrid.
4.506	24	7	1916	D. José Miguel Manuel Herrera Bencano	0	0	0	Sevilla.
4.507	21	1	1915	D. Dionisio Gallego Alcázar	0	0	0	Murcia.
4.508	20	1	1923	D. Luis Gil Strusch	0	0	0	Valencia.
4.509	21	4	1920	D. ^a Soledad Pacios Gallego	0	0	0	León.
4.510	13	5	1921	D. Francisco J. Martí Amela	0	0	0	Valencia.
4.511	21	9	1922	D. Pascual Aliño Testor	0	0	0	Valencia.
4.512	10	2	1902	D. Julio Bellén García	0	0	0	Madrid.
4.513	19	7	1922	D. ^a Lucía Aparicio Alcalde	0	0	0	Madrid.
4.514	5	2	1917	D. ^a María del Carmen Regueira Suárez	0	0	0	La Coruña.
4.515	22	5	1918	D. Domingo Puerta Martín	0	0	0	Salamanca.
4.516	23	1	1909	D. ^a Florencia Rodríguez Rebollo	0	0	0	Cádiz.
4.517	5	6	1918	D. ^a Julia Rey Pumar	0	0	0	Orense.
4.518	15	8	1918	D. José de la Coba Sánchez	0	0	0	Las Palmas.
4.519	31	12	1910	D. Rafael Navarro Díaz	0	0	0	Córdoba.
4.520	16	3	1922	D. Juan Violán Ferrer	0	0	0	Sta. Cruz de Tenerife.
4.521	20	11	1920	D. Miguel Jiménez Jimeno	0	0	0	Toledo. (Año 1948.)
4.522	6	9	1920	D. Miguel Mercadal Barceló	0	0	0	Baleares.
4.523	16	12	1917	D. Pedro Pons Benejam	0	0	0	Baleares.
4.524	20	5	1921	D. Vicente Nicolás Llopis	0	0	0	Valencia.
4.525	31	1	1923	D. ^a Margarita Muñoz Pereira	0	0	0	Cáceres.
4.526	13	8	1923	D. Julio Herrero Minguet	0	0	0	Valencia.
4.527	14	11	1921	D. Miguel Delgado Rodríguez	0	0	0	Granada.
4.528	7	4	1924	D. ^a Claudia Gaudioso del Cañizo	0	0	0	Madrid.
4.529	29	1	1923	D. Manuel Ortega Mata	0	0	0	Málaga.
4.530	15	5	1921	D. Carlos Miragall Escolano	0	0	0	Valencia.
4.531	29	7	1922	D. ^a María de los Angeles Alsina Fornaguera	0	0	0	Barcelona.
4.532	4	12	1924	D. ^a Josefa Oriol Baguet	0	0	0	Tarragona.
4.533	27	6	1917	D. Pedro González García	0	0	0	Salamanca.
4.534	28	4	1924	D. ^a Julia Lérica García	0	0	0	Zaragoza.
4.535	3	2	1921	D. ^a María del Carmen González Gutiérrez	0	0	0	Cádiz.
4.536	30	8	1923	D. Antonio Carrasco Morales	0	0	0	Jaén.
4.537	27	6	1913	D. Manuel Portabella Buxéns	0	0	0	Barcelona.
4.538	25	8	1913	D. Marcelo Gómez Rodríguez	0	0	0	Salamanca.
4.539	28	11	1922	D. Francisco Martos López	0	0	0	Granada.
4.540	13	5	1921	D. ^a Isabel de la Peña Palomares	0	0	0	Madrid.

Número de orden	Fecha de nacimiento			Nombre y apellidos	Servicios computables en el Cuerpo			Provincia de residencia
	D.	M.	A.		A.	M.	D.	
4.541	25	12	1923	D. Jesús Manuel Fernández Ejado	0	0	0	Palencia.
4.542	27	12	1920	D.ª Angela Massachs Llinás	0	0	0	Gerona.
4.543	16	8	1923	D. Miguel Vidal Torres	0	0	0	Córdoba.
4.544	11	8	1918	D. Lucio Sahagún Torija	0	0	0	Ciudad Real.
4.545	29	2	1916	D. Ramón Cebreiro Peña	0	0	0	Vizcaya.
4.546	7	2	1919	D. Ricardo Richart Candela	0	0	0	Alicante.
4.547	16	12	1916	D. Manuel Escrivá Ortells	0	0	0	Valencia.
4.548	20	4	1921	D.ª Teresa Claverol Mut	0	0	0	Baleares.
4.549	3	6	1923	D.ª María del Pilar Villaverde Rial	0	0	0	La Coruña.
4.550	11	4	1924	D. Juan Ramón Cabezas de Herrera Capitán	0	0	0	Toledo.
4.551	27	3	1922	D.ª Mercedes Santos Matesanz	0	0	0	Pontevedra.
4.552	18	11	1920	D. José Almela Esteve	0	0	0	Castellón.
4.553	26	1	1922	D.ª María Victoria Lecue Irastorza	0	0	0	Vizcaya.
4.554	2	10	1921	D.ª Rosario Pérez Sánchez	0	0	0	Toledo.
4.555	30	3	1922	D. José Vidal Casanovas	0	0	0	Barcelona.
4.556	24	5	1921	D. Juan Fluvia Martínez	0	0	0	Alicante.
4.557	5	9	1917	D. Lorenzo Plaza Recuero	0	0	0	Toledo.
4.558	22	10	1905	D. Isaac Barrigón Sánchez	0	0	0	Valencia.
4.559	20	7	1917	D. Simón González Pérez	0	0	0	Huelva.
4.560	14	12	1924	D.ª María del Carmen Pérez Martínez	0	0	0	León.
4.561	4	7	1923	D. Juan Ramón Aguirre Santiago	0	0	0	Logroño.
4.562	3	1	1924	D.ª María Morer Bonada	0	0	0	Barcelona.
4.563	20	8	1919	D. Honorio Otaola Marin	0	0	0	Toledo.
4.564	13	6	1924	D. Luis María Benito de Artá	0	0	0	Madrid.
4.565	5	6	1925	D.ª Pilar Torroga Fouce	0	0	0	Madrid.
4.566	13	6	1914	D. Antonio J. Fernández Rodríguez	0	0	0	Madrid.
4.567	12	3	1924	D. José Dominguez Navarro	0	0	0	Jaén.
4.568	21	1	1924	D.ª Orenca García Garrido	0	0	0	Palencia.
4.569	30	8	1919	D.ª Adoración T. González Fuster	0	0	0	Baleares.
4.570	9	6	1919	D.ª Argentina Diaz Menéndez	0	0	0	Oviedo.
4.571	12	9	1918	D. Gabriel Siquier Ribas	0	0	0	Baleares.
4.572	2	9	1923	D. Indalecio Fuentececa Diaz	0	0	0	Lugo.
4.573	5	4	1922	D.ª Montserrat Morera Segalá	0	0	0	Barcelona.
4.574	19	10	1922	D. Diego Martínez Bellvis	0	0	0	Murcia.
4.575	3	12	1925	D. Ignacio Carol Murillo	0	0	0	Barcelona.
4.576	12	12	1924	D. Manuel Jiménez Vallejo	0	0	0	Sevilla.
4.577	5	4	1922	D.ª María Teresa Largacha Calzada	0	0	0	Vizcaya.
4.578	8	4	1923	D.ª Dolores Soledad Baena Garcia	0	0	0	Sevilla.
4.579	26	8	1911	D. Julián Vega Sierra	0	0	0	Ciudad Real.
4.580	4	4	1922	D. José Antonio Ceballos Gómez	0	0	0	Santander.
4.581	2	10	1914	D. Higinio Burgos Blanco	0	0	0	Córdoba.
4.582	30	8	1917	D. Bernardo Caballero Caballero	0	0	0	Granada.
4.583	14	5	1919	D. Santos Santamaria Jiménez	0	0	0	Murcia.
4.584	5	11	1922	D.ª Buenaventura Camacho Benítez	0	0	0	Córdoba.
4.585	24	8	1920	D.ª Pilar Sánchez Mas	0	0	0	Murcia.
4.586	27	2	1924	D.ª Carmen Peiró Navarro	0	0	0	Madrid.
4.587	19	3	1922	D. Arturo Aparicio Romero	0	0	0	Córdoba.
4.588	5	3	1922	D.ª Africa Adam Martínez	0	0	0	Logroño.
4.589	17	5	1916	D. José Alberti Gubern	0	0	0	Barcelona.
4.590	17	5	1916	D. Gerardo Lacasa Vergés	0	0	0	Barcelona.
4.591	26	8	1917	D.ª Pastora Ferrin Moreiras	0	0	0	La Coruña.
4.592	7	3	1924	D. José Vélez Hijas	0	0	0	Toledo.
4.593	30	4	1925	D. José María Ponsati Capdevilla	0	0	0	Barcelona.
4.594	15	9	1926	D. Bartolomé Serra de Budallés	0	0	0	Barcelona.
4.595	14	10	1919	D.ª Julia Justel Parada	0	0	0	Pontevedra.
4.596	29	5	1923	D.ª María Solé Aséns	0	0	0	Santander.
4.597	9	5	1919	D.ª Josefa Blanco Santamaria	0	0	0	Ciudad Real.
4.598	11	4	1921	D. Vicente Moros Vicent	0	0	0	Castellón.
4.599	28	5	1922	D. José Pérez Calleja	0	0	0	Salamanca.
4.600	5	12	1918	D.ª Inmaculada Mateos Palmero	0	0	0	Zamora.
4.601	2	5	1918	D. José Luis Espinosa Angulo	0	0	0	Logroño.
4.602	23	9	1922	D.ª María del Pilar Machin Sánchez	0	0	0	Madrid.
4.603	25	10	1920	D. Eloy Rula Lorenzo	0	0	0	Lugo.
4.604	10	8	1917	D. Ignacio Oraa de la Tejera	0	0	0	Vizcaya.
4.605	30	4	1922	D. Lorenzo Garrido Garrido	0	0	0	Cáceres.
4.606	6	6	1919	D.ª Marina Concepción Estévez Carpintero	0	0	0	Pontevedra.
4.607	20	5	1916	D.ª María Bernardina García Rueda	0	0	0	Zaragoza.
4.608	9	1	1923	D.ª Beatriz Aguado Moya	0	0	0	Toledo.
4.609	15	9	1923	D.ª Luisa Giménez Alcalde	0	0	0	Córdoba.
4.610	24	11	1922	D.ª Joaquina Arrieta Arrieta	0	0	0	Guipúzcoa.
4.611	2	12	1924	D. Eusebio Gómez López	0	0	0	Madrid.
4.612	30	7	1922	D.ª Mariana Belmonte Cervantes	0	0	0	Almería.
4.613	3	3	1923	D.ª Isabel Olaciregul Echevarria	0	0	0	Guipúzcoa.
4.614	30	1	1907	D. Juan Félix Ladrón de Guevara	0	0	0	Madrid.
4.615	15	4	1917	D. Teodoro Garraldá Goyena	0	0	0	Navarra.
4.616	9	11	1920	D.ª María Paz Hergueta Cuesta	0	0	0	Madrid.
4.617	15	11	1916	D. Ricardo Torras Liso	0	0	0	Barcelona.
4.618	25	7	1918	D. Rafael Alonso Magam	0	0	0	Toledo.
4.619	27	1	1916	D.ª Angela Gómez Vila	0	0	0	Orense.

Número de orden	Fecha de nacimiento			Nombre y apellidos	Servicios computables en el Cuerpo			Provincia de residencia
	D.	M.	A.		A.	M.	D.	
4.620	13	7	1919	D.ª Alberta Fito Gómez	0	0	0	Badajoz.
4.621	6	12	1913	D. Bernardo Nadal Ramonell	0	0	0	Baleares.
4.622	19	4	1922	D.ª María del Carmen Ibarreche Ugarte	0	0	0	Vizcaya.
4.623	29	1	1924	D.ª Francisca Escribano Esteban	0	0	0	Jaén.
4.624	9	6	1921	D. Francisco Artiles Arencibia	0	0	0	Las Palmas.
4.625	10	6	1916	D.ª Isabel Díaz Rodríguez	0	0	0	Cáceres.
4.626	24	11	1921	D. Enrique Juan Campón Fernández	0	0	0	Oviedo.
4.627	28	2	1907	D. Ramón Gutiérrez del Olmo Villaizán	0	0	0	Palencia.
4.628	6	10	1919	D.ª Isaura Carbón Barreiro... ..	0	0	0	Pontevedra.
4.629	7	4	1920	D. Francisco Serrano de la Cruz Candelas	0	0	0	Ciudad Real.
4.630	1	1	1910	D. José Molina Armas	0	0	0	Sevilla.
4.631	20	9	1925	D. Eduardo Barnadas Gassó	0	0	0	Barcelona. (Año 1949.)
4.632	6	5	1925	D.ª Elena Loyola Perea	0	0	0	Burgos.
4.633	8	4	1922	D.ª María Durán Llavería	0	0	0	Málaga.
4.634	11	1	1925	D. José María Urquiza Gollagana	0	0	0	Burgos.
4.635	17	10	1923	D.ª Juana Ruiz Garrido	0	0	0	Jaén.
4.636	14	6	1924	D.ª Josefa Monteverde Vallespinosa	0	0	0	Tarragona.
4.637	27	5	1925	D. Jaime Totosaus Raventós	0	0	0	Barcelona.
4.638	19	1	1918	D. Nicolás Fortez Forteza	0	0	0	Baleares.
4.639	28	12	1922	D.ª Isabel Coll Adrover	0	0	0	Baleares.
4.640	8	1	1923	D.ª Angeles Torrent Rodríguez	0	0	0	Madrid.
4.641	3	9	1921	D. José Labrador Revuelta	0	0	0	Burgos.
4.642	28	12	1923	D. César Sánchez Villar	0	0	0	Oviedo.
4.643	8	4	1923	D.ª Aurea Cobelas Schuvart	0	0	0	Madrid.
4.644	11	6	1916	D.ª María Amalia González de Juana	0	0	0	Madrid.
4.645	9	5	1923	D. Luis González de Juana	0	0	0	Burgos.
4.646	22	1	1920	D.ª María del Pilar del Campo Esteban	0	0	0	Valladolid.
4.647	20	8	1921	D.ª Carmen Pérez Vázquez	0	0	0	Pontevedra.
4.648	16	3	1922	D.ª Felisa Eloisa Bueno Castellote	0	0	0	Barcelona.
4.649	28	2	1917	D.ª Carmen Alvarez Martín	0	0	0	Granada.
4.650	6	3	1923	D.ª María del Carmen Doval Rodríguez... ..	0	0	0	La Coruña.
4.651	10	7	1921	D.ª Leonor Moya Moya	0	0	0	Toledo.
4.652	18	7	1921	D. Manuel López Lloret	0	0	0	Alicante.
4.653	4	7	1925	D.ª Josefa Peris Marco	0	0	0	Valencia.
4.654	13	12	1921	D.ª María Teresa Sánchez López	0	0	0	Baleares.
4.655	3	1	1922	D.ª Josefina Iborra Marco	0	0	0	Valencia.
4.656	5	10	1922	D.ª Pilar Meléndez Navarro	0	0	0	Almería.
4.657	23	11	1923	D.ª María Luisa Grimalt Sancho	0	0	0	Barcelona.
4.658	2	7	1923	D. Luis María de las Heras Iturrioz	0	0	0	Guipúzcoa.
4.659	27	12	1920	D.ª Olga Junquera Rendueles	0	0	0	Oviedo.
4.660	25	1	1925	D.ª Encarnación Elvira Peitavi García	0	0	0	Ciudad Real.
4.661	20	12	1921	D.ª María Sánchez Real	0	0	0	Tarragona.
4.662	30	3	1924	D.ª Pilar María del Carmen Taboada Calahía... ..	0	0	0	Lugo.
4.663	31	3	1922	D. Raimundo Burgos Rey	0	0	0	Sevilla.
4.664	25	4	1924	D. Hermilio Alcalde Aguado	0	0	0	Zaragoza.
4.665	31	12	1924	D. Tomás Pérez Vidal	0	0	0	Lugo.
4.666	30	5	1920	D. Pedro Muñoz González	0	0	0	Sevilla.
4.667	30	5	1922	D.ª Emilia Gómez Martínez	0	0	0	La Coruña.
4.668	24	1	1922	D. José Lavernia Ferrando	0	0	0	Valencia.
4.669	26	6	1921	D. José Fernández de la Vega y Pardo	0	0	0	Sevilla.
4.670	23	9	1917	D. Miguel Gutiérrez Moya	0	0	0	Toledo.
4.671	8	10	1920	D.ª Julia Solá Giménez	0	0	0	Almería.
4.672	26	3	1923	D.ª María Antonia de Lamo y Cabeza	0	0	0	Madrid.
4.673	30	11	1924	D.ª Consuelo Martínez Roig	0	0	0	La Coruña.
4.674	13	4	1920	D. José Antonio Ibáñez Blanco	0	0	0	Logroño.
4.675	6	2	1922	D. José Contreras Sánchez... ..	0	0	0	Sevilla.
4.676	8	2	1924	D.ª Josefa López Sandón	0	0	0	La Coruña.
4.677	21	12	1922	D. Javier Prado Sancosmed	0	0	0	Pontevedra.
4.678	26	5	1918	D. Jaime Caballería Bover	0	0	0	Gerona.
4.679	19	6	1923	D. Miguel Monteoliva Hernández	0	0	0	Granada.
4.680	4	3	1923	D.ª Irene Artigués Garrabón	0	0	0	Lérida.
4.681	9	6	1922	D. Francisco Calderón Rodríguez	0	0	0	Badajoz.
4.682	10	5	1921	D. Ignacio Bosqued García	0	0	0	Zaragoza.
4.683	20	10	1919	D. Manuel Martín Sánchez	0	0	0	Zamora.
4.684	19	2	1918	D. Francisco Antonio Esteve Forriol	0	0	0	Valencia.
4.685	18	3	1921	D.ª Honorina Alonso García	0	0	0	Oviedo.
4.686	8	9	1924	D. Luis E. Gelabert López	0	0	0	Alicante.
4.687	5	10	1922	D. Ricardo Palomares Palacio	0	0	0	Guipúzcoa.
4.688	18	9	1923	D.ª Purificación Rodríguez Calleja	0	0	0	Palencia.
4.689	29	8	1923	D. Fermín Vila Marqués	0	0	0	Gerona.
4.690	23	8	1912	D. José María Figueroa Agra... ..	0	0	0	Huelva.
4.691	25	1	1923	D.ª María Lillo Pardo	0	0	0	Albacete.
4.692	26	2	1921	D. Luis Pereira Otero	0	0	0	Pontevedra.
4.693	3	12	1917	D. Teófilo Rodríguez de Isla Sobrino	0	0	0	Ciudad Real.
4.694	5	1	1922	D.ª María del Carmen Calvo Gil	0	0	0	Zaragoza.
4.695	3	4	1920	D.ª Amparo Burguete Cutanda... ..	0	0	0	Valencia.
4.696	10	4	1917	D. Avelino Alvarez Peñaranda	0	0	0	Madrid.
4.697	14	12	1921	D.ª Inés Diosdado Moras	0	0	0	Madrid.

Número de orden	Fecha de nacimiento			Nombre y apellidos	Servicios computables en el Cuerpo			Provincia de residencia
	D.	M.	A.		A.	M.	D.	
4.698	24	10	1911	D. Rafael Colomer Enseñat	0	0	0	Baleares.
4.699	7	1	1924	D. Carlos Barthe Aza	0	0	0	Oviedo.
4.700	30	1	1923	D. Tomás Nuño López	0	0	0	Granada.
4.701	11	6	1921	D.ª Carmen Meléndez Navarro	0	0	0	Almería.
4.702	11	9	1908	D. Juan Ortiz de Urbina	0	0	0	Salamanca.
4.703	2	5	1923	D. Jesús Yanguela Preciado	0	0	0	Logroño.
4.704	18	12	1922	D.ª María Luisa Martí Mercadal	0	0	0	Barcelona.
4.705	12	8	1922	D. Pedro Boadella Roca	0	0	0	Gerona.
4.706	30	2	1922	D. Juan Lloret Vives	0	0	0	Madrid.
4.707	19	4	1925	D. Antonio Radal Ros	0	0	0	Baleares. (Año 1950.)
4.708	29	1	1921	D. Luis Presas Prats	0	0	0	Gerona.
4.709	21	3	1924	D.ª Anunciación Lapieza Campos	0	0	0	Zaragoza.
4.710	15	6	1913	D. Casimiro Rodrigo Lázaro	0	0	0	Castellón.
4.711	19	12	1925	D.ª María Josefa Buesa Oliver	0	0	0	Zaragoza.
4.712	4	1	1926	D.ª Rosa Domingo Vidal	0	0	0	Tarragona.
4.713	7	8	1921	D. Joaquín Varela Grandal	0	0	0	Pontevedra.
4.714	12	9	1913	D. Jaime Comas Gipulo	0	0	0	Barcelona.
4.715	27	11	1923	D. Antonio Chaves Muñoz	0	0	0	Granada.
4.716	26	4	1922	D. Guillermo Viladot Puig	0	0	0	Lérida.
4.717	25	11	1922	D. Juan Boada Calvet	0	0	0	Barcelona.
4.718	28	11	1920	D. Juan Carrera Savall	0	0	0	Gerona.
4.719	6	1	1919	D. Jaime Boada Calvet	0	0	0	Barcelona.
4.720	26	11	1922	D. Francisco Manuel Bellvis Carrillo de Albornoz.	0	0	0	Valencia.
4.721	23	8	1925	D. Manuel F. López Calleja	0	0	0	Valladolid.
4.722	18	12	1925	D.ª Pilar Torres Tejedor	0	0	0	Zaragoza.
4.723	8	7	1925	D.ª Isabel Aguirre Gutiérrez	0	0	0	Valencia.
4.724	29	9	1909	D. Daniel Peña Villaluenga	0	0	0	Madrid.
4.725	4	8	1923	D.ª María de los Angeles García Fernández	0	0	0	Toledo.
4.726	20	1	1922	D.ª Josefa Núñez Aparicio	0	0	0	León.
4.727	12	1	1926	D. Antonio Barlobe Boncompte	0	0	0	Barcelona.
4.728	24	12	1924	D. Pedro García Puertas	0	0	0	Madrid.
4.729	9	1	1923	D. Alfredo Torres Pajón	0	0	0	La Coruña.
4.730	20	8	1923	D.ª Elia Ruiz García	0	0	0	Madrid.
4.731	10	10	1926	D. Rafael Solivellas Blanes	0	0	0	Baleares.
4.732	25	4	1927	D.ª Josefa Valles Ribalta	0	0	0	Barcelona.
4.733	20	7	1924	D. José Luis Prieto González	0	0	0	Oviedo.
4.734	30	1	1920	D. José Martínez Salazar	0	0	0	Murcia.
4.735	11	5	1925	D. Faustó Amor Bouzas	0	0	0	Córdoba.
4.736	14	6	1920	D. Agustín Suriol Escofet	0	0	0	Barcelona.
4.737	7	3	1923	D.ª Carmen Ferrandis Villarrubia	0	0	0	Barcelona.
4.738	1	2	1913	D. Manuel Pérez García	0	0	0	Teruel.
4.739	3	5	1925	D.ª Mafalda González Carreró	0	0	0	Madrid.
4.740	31	8	1922	D.ª Julia Martín de la Torre Alonso	0	0	0	Ciudad Real.
4.741	23	3	1911	D. Fidel Cabrerizo Acero	0	0	0	Madrid.
4.742	2	11	1918	D. Hipólito Barthe Aza	0	0	0	Oviedo.
4.743	15	2	1923	D. Ignacio Cantarell Bassols	0	0	0	Barcelona.
4.744	24	8	1908	D. Pedro Galán Grande	0	0	0	Córdoba.
4.745	18	8	1923	D. Generoso Alvarez Seoane	0	0	0	Pontevedra.
4.746	29	12	1924	D.ª Emilia Pulgar Galán	0	0	0	Jaén.
4.747	19	1	1914	D.ª María Dolores Récio Amat	0	0	0	Valencia.
4.748	11	1	1923	D. Francisco Ortiz Alcántara	0	0	0	Córdoba.
4.749	9	1	1925	D.ª María de la Paz Rodríguez Alvarez	0	0	0	Zaragoza.
4.750	1	4	1927	D.ª Nuria Torrents Arnaldich	0	0	0	Barcelona.
4.751	30	9	1920	D.ª Montserrat Felin Iglesias	0	0	0	Lérida.
4.752	9	7	1925	D.ª Julia María Iglesias de la Puente	0	0	0	Burgos.
4.753	16	3	1922	D.ª María de los Angeles Xumetra Vigalut	0	0	0	Barcelona.
4.754	3	2	1924	D. Hilario Félix Gómez López	0	0	0	Avila.
4.755	1	2	1924	D. Segismundo Andréu Morató	0	0	0	Barcelona.
4.756	18	12	1924	D. Francisco Picáu Guiu	0	0	0	Barcelona.
4.757	21	2	1923	D. Francisco Jiménez de Cisneros y Osorio	0	0	0	Granada.
4.758	5	12	1925	D. Antonio Miró Folch	0	0	0	Barcelona.
4.759	22	4	1924	D.ª Rosalia Tirado Gutiérrez	0	0	0	Valencia.
4.760	12	2	1924	D. César Ruiz Lascuevas	0	0	0	Zaragoza.
4.761	15	6	1915	D. Rafael Serrano Dorado	0	0	0	Madrid.
4.762	18	4	1918	D.ª María Cruz Keller Arguiaga	0	0	0	Madrid.
4.763	30	5	1910	D. Antonio Ortega Juan	0	0	0	Valencia.
4.764	1	3	1910	D. Manuel de la Peña Matallana	0	0	0	Burgos.
4.765	21	11	1920	D.ª María del Carmen Penisse Ferrer	0	0	0	Lugo.
4.766	15	3	1924	D. Antonio Morales Morales	0	0	0	Granada.
4.767	8	6	1924	D. Manuel Pizarro Indart	0	0	0	Teruel.
4.768	3	9	1919	D.ª María del Pilar Herrero Hinojos	0	0	0	Madrid.
4.769	14	11	1922	D. Ginés Hernández Aparicio	0	0	0	Albacete.
4.770	25	3	1923	D.ª Asunción Pacheco Hernández	0	0	0	Barcelona.
4.771	7	6	1922	D.ª Trinidad Torres Jiménez	0	0	0	Jaén.
4.772	23	5	1920	D. Antonio Millán Pérez	0	0	0	Córdoba.
4.773	12	2	1918	D. Vicente Rodríguez Rodríguez	0	0	0	Ciudad Real.
4.774	8	8	1923	D. José Vergara Olivas	0	0	0	Madrid.
4.775	11	6	1922	D.ª Julia Sanz Casanova	0	0	0	Valencia.
4.776	19	7	1919	D. Vicente Ruiz Magro	0	0	0	Alicante.

Número de orden	Fecha de nacimiento			Nombre y apellidos	Servicios computables en el Cuerpo			Provincia de residencia
	D.	M.	A.		A.	M.	D.	
4.777	5	1	1919	D.ª Aurelia Yebrá-Pimentel Vidal...	0	0	0	Lugo.
4.778	10	2	1924	D. José Manuel Fernández Montaño ...	0	0	0	Sevilla.
4.779	14	4	1926	D.ª María Rosa Arranz Ramonet...	0	0	0	Barcelona.
4.780	28	11	1916	D. Julio Fos Martín ...	0	0	0	Valencia.
4.781	11	4	1922	D. Rafael Aguilar Martín ...	0	0	0	Córdoba.
4.782	5	5	1924	D.ª Mercedes Iglesias Capdevila ...	0	0	0	Barcelona.
4.783	11	4	1922	D. Gonzalo Zorrilla González...	0	0	0	Toledo.
4.784	24	7	1922	D. César Amador Cadenas del Amo...	0	0	0	Málaga.
4.785	24	3	1921	D. Martín Navarrete Hernández...	0	0	0	Almería.
4.786	19	6	1919	D. Cristóbal Quevedo Rodríguez de Tenorio ...	0	0	0	Cádiz.
4.787	22	2	1925	D.ª Mercedes Catalán Sesma ...	0	0	0	Zaragoza.
4.788	20	10	1925	D.ª Carmen Seoane Yáñez ...	0	0	0	Lugo.
4.789	10	8	1922	D. Luis Esteban Menéndez ...	0	0	0	Pontevedra.
4.790	21	12	1925	D.ª Ana María Villanueva Etchevarría ...	0	0	0	Ciudad Real.
4.791	30	4	1921	D.ª María de la Concepción Salgado Rodríguez ...	0	0	0	La Coruña.
4.792	26	4	1926	D. José Ramón Sainz García-Blanco ...	0	0	0	Ciudad Real.
4.793	7	5	1920	D.ª Beatriz Nogueras Rumbao...	0	0	0	Pontevedra.
4.794	23	3	1906	D. Ángel José Gil Pérez ...	0	0	0	Pamplona.
4.795	26	2	1921	D. José Cavaller Triay ...	0	0	0	Baleares.
4.796	24	9	1922	D.ª Mercedes Rodrigo Llanón...	0	0	0	Córdoba.
4.797	15	2	1920	D. Julián Valerio Macua ...	0	0	0	Madrid.
4.798	15	5	1918	D. Juan Jiménez Sánchez ...	0	0	0	Jaén.
4.799	16	9	1921	D.ª Sara Cuesta Oyarbide ...	0	0	0	Alava.
4.800	7	2	1906	D. Manuel Guerrero Fernández ...	0	0	0	Cádiz.
4.801	7	2	1921	D.ª María Antonia Garcísánchez Gordo...	0	0	0	Segovia.
4.802	10	2	1889	D. Jacinto García Lacalle ...	0	0	0	Málaga.
4.803	1	11	1902	D. Elias Ferrando Verdía ...	0	0	0	Valencia.
4.804	15	10	1919	D. José María Gisbert Yudusi ...	0	0	0	Valencia.
4.805	17	3	1903	D. Alejandro Redondo Estébanez ...	0	0	0	León.
4.806	19	9	1917	D. Antonio González Paños ...	0	0	0	Albacete.
4.807	28	10	1918	D. Doroteo Jiménez Martín ...	0	0	0	Murcia.
4.808	1	8	1926	D. Carlos Bosch Millares ...	0	0	0	Las Palmas.(Año 1951.)
4.809	8	5	1925	D.ª Ana Surribas Llansó...	0	0	0	Barcelona.
4.810	6	2	1922	D.ª Digna Rodríguez Boan ...	0	0	0	León.
4.811	5	5	1928	D. José María Suñé Arbussa ...	0	0	0	Barcelona.
4.812	20	3	1924	D.ª Montserrat Coll de la Puerta ...	0	0	0	Barcelona.
4.813	14	11	1922	D.ª María Luisa Prat Riera...	0	0	0	Gerona.
4.814	17	7	1923	D.ª Josefa Font Jarabo ...	0	0	0	Valladolid.
4.815	17	7	1925	D.ª María del Rosario López de Tejada y López ...	0	0	0	Cádiz.
4.816	30	9	1923	D.ª Dominica Montequí Harguindey ...	0	0	0	Madrid.
4.817	28	1	1925	D.ª María Luisa Gurina Creus...	0	0	0	Barcelona.
4.818	3	1	1925	D. Juan Zajara Jiménez ...	0	0	0	Cádiz.
4.819	8	6	1923	D.ª Milagros Bencomo Bento ...	0	0	0	Santa Cruz Tenerife.
4.820	1	6	1919	D. José Ximénez de Enciso y Fernández ...	0	0	0	Madrid.
4.821	23	3	1928	D. Francisco Ramos Fernández ...	0	0	0	Santander.
4.822	7	11	1923	D. Pablo Zápicó Rodríguez ...	0	0	0	León.
4.823	30	10	1921	D.ª Julia González Cobo...	0	0	0	Santander.
4.824	12	1	1926	D.ª Margarita Salvá Tomás...	0	0	0	Baleares.
4.825	20	4	1924	D. Francisco Fernández López Salazar...	0	0	0	Ciudad Real.
4.826	3	6	1926	D. José Antonio Gil Castañeda ...	0	0	0	Madrid.
4.827	15	7	1925	D. Vicente Colomer Boronat ...	0	0	0	Valencia.
4.828	2	6	1923	D. José Peña Fabregat ...	0	0	0	Córdoba.
4.829	23	1	1927	D. Pedro Núñez Alba ...	0	0	0	Badajoz.
4.830	15	1	1926	D.ª Lucia Alonso Valdés ...	0	0	0	Oviedo.
4.831	25	4	1923	D.ª Florencia Martínez Jiménez ...	0	0	0	Jaén.
4.832	15	4	1923	D. Mariano Dexeus Beatty...	0	0	0	Zaragoza.
4.833	28	8	1912	D.ª María del Carmen García González ...	0	0	0	Barcelona.
4.834	12	6	1927	D.ª Emma Pilar Valcarce Pestaña ...	0	0	0	Lugo.
4.835	29	9	1921	D. Miguel García Lozar...	0	0	0	Madrid.
4.836	29	1	1921	D. Gabriel Menchén López-Peláez ...	0	0	0	Ciudad Real.
4.837	11	4	1924	D. Jesús Torres-Pardo Martín ...	0	0	0	Madrid.
4.838	11	7	1925	D.ª María Digna Alzuru Arrúe...	0	0	0	Guipúzcoa.
4.839	20	1	1922	D. Jerónimo Almodóvar Huertas...	0	0	0	Toledo.
4.840	15	3	1925	D.ª Margarita Ramiá de Cap ...	0	0	0	Baleares.
4.841	17	3	1916	D. Ramón Prat Tarrés ...	0	0	0	Barcelona.
4.842	12	9	1925	D.ª Eloísa Bosch García ...	0	0	0	Valencia.
4.843	31	5	1922	D.ª Joaquina Agustín Rubio ...	0	0	0	Teruel.
4.844	11	1	1924	D.ª Carmen Buxaderas Pujol ...	0	0	0	Barcelona.
4.845	16	5	1908	D. José Oliver Rebasá ...	0	0	0	Alicante.
4.846	18	4	1922	D.ª Carmen Muñoz Ruano ...	0	0	0	Madrid.
4.847	28	2	1926	D.ª Elda Arce García ...	0	0	0	Madrid.
4.848	2	3	1925	D.ª María Jesús Jarén Pereira...	0	0	0	Sevilla.
4.849	26	2	1921	D. Enrique Roldán González ...	0	0	0	Melilla.
4.850	19	8	1920	D. Jesús Templado Castaño ...	0	0	0	Murcia.
4.851	4	10	1910	D. Francisco Royo Zapata ...	0	0	0	Madrid.
4.852	21	1	1925	D.ª Genoveva Tejerina Domínguez ...	0	0	0	Madrid.
4.853	28	7	1923	D.ª Teresa Pérez Díaz ...	0	0	0	Madrid.
4.854	3	6	1917	D. Paukino Buenadicha Núñez ...	0	0	0	Madrid.
4.855	11	2	1925	D. Francisco Javier Gay Martínez ...	0	0	0	Zamora.

Número de orden	Fecha de nacimiento			Nombre y apellidos	Servicios computables en el Cuerpo			Provincia de residencia
	D.	M.	A.		A.	M.	D.	
4.856	11	1	1925	D. Jesús Santos Merino...	0	0	0	Madrid.
4.857	13	7	1924	D. ^a Rosa Canal Martínez ...	0	0	0	Orense.
4.858	13	11	1924	D. Antonio Rodríguez Cueto ...	0	0	0	Oviedo.
4.859	17	1	1914	D. Fernando Arias García ...	0	0	0	Lugo.
4.860	9	1	1913	D. ^a María Asunción Rodríguez Moldes Ramos...	0	0	0	Lugo.
4.861	30	3	1926	D. ^a María Dolores Galindo Llangort...	0	0	0	Lérida.
4.862	15	5	1916	D. Serafin Roméu Zarandieta ...	0	0	0	Valencia.
4.863	6	6	1916	D. Felipe Perales Pascual ...	0	0	0	Castellón.
4.864	23	3	1922	D. José Manuel Sánchez López ...	0	0	0	Madrid.
4.865	27	10	1924	D. ^a María Gloria Serrano Funes ...	0	0	0	Jaén.
4.866	1	1	1924	D. ^a Amalia Mazoy Rodríguez ...	0	0	0	Lugo.
4.867	5	12	1920	D. Félix Muniesa de la Torre ...	0	0	0	Zaragoza.
4.868	23	9	1913	D. ^a Rosa Mas Aluja ...	0	0	0	Barcelona.
4.869	25	11	1923	D. ^a María del Carmen Piñeiro Castro ...	0	0	0	Lugo.
4.870	8	1	1926	D. ^a Rosa Rusñol Viñets...	0	0	0	Barcelona.
4.871	28	6	1920	D. Mateo Parés Tarrés ...	0	0	0	Sevilla.
4.872	11	6	1923	D. Lorenzo Nogués Bernal ...	0	0	0	Zaragoza.
4.873	9	12	1926	D. ^a Marta Daniel Paniello ...	0	0	0	Barcelona.
4.874	2	6	1921	D. ^a Leocadia Alvarez Castro ...	0	0	0	León.
4.875	17	5	1924	D. ^a María Blanca Fernández Vázquez ...	0	0	0	Lugo.
4.876	13	10	1919	D. Inocencio Ruizpérez García ...	0	0	0	Toledo
4.877	22	1	1920	D. Bartolomé Casaseca Mena...	0	0	0	Zamora.
4.878	17	6	1919	D. Salvador Ribalta Negrete ...	0	0	0	Barcelona.
4.879	30	3	1920	D. ^a Rosario Riego Montalvo ...	0	0	0	Oviedo.
4.880	17	8	1922	D. Miguel Palacios Bolaños ...	0	0	0	Valencia.
4.881	6	3	1923	D. ^a Juana Alvarez Reyes ...	0	0	0	Santa Cruz Tenerife.
4.882	1	1	1922	D. ^a María González Ferreiro ...	0	0	0	Orense.
4.883	6	6	1921	D. José Calvo Manrique ...	0	0	0	Granada.
4.884	29	1	1924	D. Manuel García Robledo ...	0	0	0	Valencia.
4.885	25	1	1926	D. Antonio Mestres Ibós ...	0	0	0	Lérida.
4.886	25	2	1916	D. Federico Pedrerol Marsá ...	0	0	0	Barcelona.
4.887	24	1	1916	D. ^a María Galindo Núñez ...	0	0	0	Valencia.
4.888	16	9	1922	D. ^a Enriqueta Gutiérrez Payá ...	0	0	0	Salamanca.
4.889	25	8	1916	D. Severo Pardo Sixto ...	0	0	0	Pontevedra.
4.890	6	4	1922	D. Rafael Ibáñez del Valle ...	0	0	0	Palencia.
4.891	26	7	1921	D. Miguel Méndez Fernández...	0	0	0	Málaga.
4.892	16	3	1920	D. ^a María del Carmen Martín de Pozuelo Martínez	0	0	0	Barcelona.
4.893	12	12	1922	D. Félix Camacho Sánchez ...	0	0	0	Ciudad Real.
4.894	23	3	1923	D. Felipe Oquiñena Garagalsa ...	0	0	0	Navarra.
4.895	15	2	1919	D. ^a Ignacia Carmen Román Ortega ...	0	0	0	Málaga.
4.896	15	7	1923	D. ^a Antonia Pérez Fernández ...	0	0	0	León.
4.897	19	6	1923	D. Francisco Manuel Garcés Guerrero...	0	0	0	Badajoz.
4.898	27	7	1926	D. ^a María del Carmen Diéguez Docampo ...	0	0	0	Orense.
4.899	8	11	1925	D. ^a Consuelo García Fernández-Peña ...	0	0	0	Las Palmas.
4.900	16	3	1916	D. Vicente Blanco Seara ...	0	0	0	Pontevedra.
4.901	28	9	1924	D. ^a María Teresa López Martín ...	0	0	0	Madrid.
4.902	28	10	1921	D. Moisés Dueñas Gómez ...	0	0	0	Córdoba.
4.903	15	8	1924	D. ^a María Rosario Medina Marota ...	0	0	0	Madrid.
4.904	28	10	1922	D. Jesús Diez Marín...	0	0	0	Badajoz.
4.905	26	2	1910	D. Emilio Hohr Castán ...	0	0	0	Cádiz.
4.906	3	5	1923	D. Vicente Andrada Andrada...	0	0	0	Cáceres.
4.907	7	10	1924	D. José Alcalá Alcalá ...	0	0	0	Córdoba.
4.908	16	5	1922	D. José Aragón Fernández...	0	0	0	Málaga.
4.909	15	6	1922	D. José Botella Manchón ...	0	0	0	Alicante.
4.910	10	6	1921	D. Fernando Vergés Díaz ...	0	0	0	Oviedo.
4.911	19	12	1921	D. José Gimbert Roura ...	0	0	0	Barcelona. (Año 1952.)
4.912	11	4	1928	D. ^a María Victoria García Mora ...	0	0	0	Madrid.
4.913	1	12	1925	D. Juan Bassedas Ardevol ...	0	0	0	Barcelona.
4.914	13	1	1921	D. Eduardo Leuba Centellas ...	0	0	0	Castellón.
4.915	15	12	1920	D. Enrique Vehi Daniel ...	0	0	0	Barcelona.
4.916	11	12	1921	D. ^a María de la Concepción Padilla Muñoz ...	0	0	0	Burgos
4.917	22	12	1924	D. José María Mendoza Oliva ...	0	0	0	Toledo
4.918	26	6	1921	D. Federico López del Castillo ...	0	0	0	Granada
4.919	27	3	1926	D. Antonio Rafael Batista Cruz ...	0	0	0	Santa Cruz Tenerife.
4.920	23	2	1910	D. Carlos Milla Fonsdeviela ...	0	0	0	Málaga
4.921	27	11	1924	D. Juan Juregui Adell ...	0	0	0	Barcelona
4.922	8	6	1923	D. Rafael Albarracín Valderrama ...	0	0	0	Málaga.
4.923	19	12	1924	D. ^a María Antonia Rodríguez Lorenzo ...	0	0	0	Orense.
4.924	11	10	1927	D. Santiago Font Cunillera ...	0	0	0	Barcelona
4.925	7	12	1921	D. ^a Amalia Leis Bugallo ...	0	0	0	La Coruña
4.926	25	2	1925	D. ^a Carmen González Jiménez ...	0	0	0	Granada.
4.927	8	10	1912	D. Gerardo Muñoz López ...	0	0	0	Barcelona.
4.928	13	6	1926	D. Antonio Miguel Rodríguez Acosta ...	0	0	0	Santa Cruz Tenerife.
4.929	30	4	1926	D. ^a María del Carmen Beato Azosoro ...	0	0	0	Salamanca.
4.930	15	5	1919	D. Pedro Frigola Almeda ...	0	0	0	Gerona.
4.931	1	4	1922	D. ^a María del Carmen González Alvarez ...	0	0	0	León.
4.932	19	8	1925	D. ^a María del Carmen Martínez Pretel ...	0	0	0	Córdoba.
4.933	13	1	1917	D. Francisco Javier Bayona Barcaicca...	0	0	0	Navarra.
4.934	20	12	1922	D. ^a María del Carmen Santomé Castro ...	0	0	0	Lugo.

Número de orden	Fecha de nacimiento			Nombre y apellidos	Servicios computables en el Cuerpo			Provincia de residencia
	D.	M.	A.		A.	M.	D.	
4.935	26	5	1918	D. Arturo Salvadó Salvadó...	0	0	0	Tarragona.
4.936	3	1	1926	D.ª Etelvina García Fernández ...	0	0	0	Oviedo.
4.937	4	2	1917	D.ª María Comas Font ...	0	0	0	Barcelona.
4.938	25	9	1926	D. Ramiro Diaz Eimil ...	0	0	0	Pontevedra.
4.939	2	2	1924	D. Ricardo Martín Sacristán y Gómez de Segovia	0	0	0	Toledo.
4.940	11	2	1925	D. Jesús Miguélez Martín ...	0	0	0	La Coruña.
4.941	29	11	1919	D.ª Francisca Bonilla Elios ...	0	0	0	Madrid.
4.942	26	12	1925	D. Jenaro Calatayud Cáceres ...	0	0	0	Ciudad Real.
4.943	21	6	1924	D. José María Quiles Martínez ...	0	0	0	Alicante.
4.944	26	1	1925	D.ª María del Carmen Bocanegra Moregó ...	0	0	0	Barcelona.
4.945	5	12	1925	D.ª María Vila Prat ...	0	0	0	Barcelona.
4.946	3	4	1922	D. José Martínez del Pino ...	0	0	0	Almería.
4.947	24	9	1926	D.ª María del Carmen San Martín Echevarría ...	0	0	0	Madrid.
4.948	27	10	1925	D. José María Calleja Chambón ...	0	0	0	Vizcaya.
4.949	6	2	1918	D. José María Aragón Mitjans ...	0	0	0	Barcelona.
4.950	2	1	1927	D. Jesús Olmedo García ...	0	0	0	Ciudad Real.
4.951	6	2	1928	D. Angel Alvarez González ...	0	0	0	Orense.
4.952	25	5	1925	D. Tomás Vilarroya Ponsirenas ...	0	0	0	Barcelona.
4.953	12	9	1927	D.ª María Pilar Unceta-Barrenechea Echevarría ...	0	0	0	Vizcaya.
4.954	14	7	1922	D.ª María Touza Pérez ...	0	0	0	Lugo.
4.955	5	6	1928	D.ª María Dolores Flores García ...	0	0	0	León.
4.956	26	8	1925	D.ª María de los Dolores Medina García ...	0	0	0	Orense.
4.957	16	7	1926	D.ª María del Carmen Balleteros Morales ...	0	0	0	Cádiz.
4.958	4	8	1920	D.ª María Ester Seivánz Gallego ...	0	0	0	Lugo.
4.959	8	12	1927	D.ª Concepción Soler Sisquella ...	0	0	0	Barcelona.
4.960	10	12	1927	D. Manuel Arenas Ramírez ...	0	0	0	Cádiz.
4.961	12	9	1923	D.ª María Dolores Pérez Alonso ...	0	0	0	Madrid.
4.962	11	8	1923	D. Federico González Lorca ...	0	0	0	Cádiz.
4.963	25	6	1927	D.ª Rosa Roca Falcó ...	0	0	0	Cádiz.
4.964	10	3	1925	D. Carlos Martínez Osoria Casabona...	0	0	0	Granada.
4.965	22	9	1921	D.ª Amelia Izquierdo Mateu ...	0	0	0	Valencia.
4.966	27	8	1924	D. Victoriano Aparici Tolentino ...	0	0	0	Castellón.
4.967	11	9	1926	D.ª Nuria Durán Gabenet ...	0	0	0	Barcelona.
4.968	2	6	1917	D. Juan Gotzens Reig ...	0	0	0	Barcelona.
4.969	10	12	1925	D.ª María Dolores Rue Urgeles ...	0	0	0	Barcelona.
4.970	16	11	1912	D.ª Mercedes Real Fontova ...	0	0	0	Oviedo.
4.971	8	8	1924	D. Jesús Calderón Gomez ...	0	0	0	Castellón.
4.972	6	11	1925	D. Luis Guada Marcos ...	0	0	0	León.
4.973	27	9	1924	D.ª Sagrario Fernandez-Mazarambroz y Martínez Rabadán ...	0	0	0	Ciudad Real.
4.974	6	4	1925	D. Pedro Garrido García ...	0	0	0	Huelva.
4.975	27	10	1925	D. Rafael Conde Sánchez ...	0	0	0	Huelva.
4.976	18	4	1928	D. Juan Ramón García de León Jimeno ...	0	0	0	Madrid.
4.977	30	6	1928	D. Juan María Palencia Cuadrillero ...	0	0	0	Valladolid.
4.978	21	4	1924	D.ª Alicia Sanz Parra ...	0	0	0	Madrid.
4.979	30	4	1921	D. Agustín Muruais Rojas ...	0	0	0	Zaragoza.
4.980	11	1	1928	D.ª María Luisa Ortega Ríos ...	0	0	0	Sevilla.
4.981	1	1	1926	D.ª María Dolores Moya Pérez ...	0	0	0	Sevilla.
4.982	18	5	1921	D.ª Hermenegilda Rodríguez Otero ...	0	0	0	Lugo.
4.983	27	12	1922	D. José María Pérez Mayo ...	0	0	0	Murcia.
4.984	15	12	1923	D. Antonio Mata Gómez ...	0	0	0	Cádiz.
4.985	31	12	1923	D.ª Concepción Quintana Guillén ...	0	0	0	Zaragoza.
4.986	28	8	1926	D.ª María Rosa Serra Coll ...	0	0	0	Barcelona.
4.987	23	11	1927	D.ª Mercedes Serra Coll ...	0	0	0	Barcelona.
4.988	28	3	1925	D.ª María Concepción Jiménez Sánchez ...	0	0	0	Sevilla.
4.989	19	6	1925	D.ª Pilar de Pedro Gimbao ...	0	0	0	Zaragoza.
4.990	2	11	1919	D. José Rubira Campo ...	0	0	0	Pontevedra.
4.991	15	3	1926	D.ª María Natalla Puente Prado ...	0	0	0	Lugo.
4.992	31	10	1927	D.ª Juana Carpio Molinos ...	0	0	0	Jaén.
4.993	22	11	1926	D. Valentín Selsdedos Ramos ...	0	0	0	Segovia.
4.994	10	6	1918	D. Antonio Navarro Garay ...	0	0	0	Vizcaya.
4.995	1	4	1903	D.ª Eugenia Carmen Hernández García ...	0	0	0	Alicante.
4.996	22	10	1924	D. Francisco García Luque ...	0	0	0	Sevilla.
4.997	4	4	1924	D.ª Josefa Ramoneda Fritos ...	0	0	0	Barcelona.
4.998	9	3	1926	D. David Azcáez Zaldívar ...	0	0	0	Madrid.
4.999	25	1	1926	D. Sebastián Pérez Serrano ...	0	0	0	Madrid.
5.000	18	12	1924	D.ª Bienvenida Pérez Mantecón ...	0	0	0	Madrid.
5.001	16	2	1926	D.ª María Asunción Gibert Salafranca ...	0	0	0	Barcelona.
5.002	10	11	1921	D. José María Berica Barricarte ...	0	0	0	Zaragoza.
5.003	15	8	1910	D.ª María Asunción Jaén Sampere ...	0	0	0	Barcelona.
5.004	9	11	1923	D. Jesús del Riego Fernández ...	0	0	0	Oviedo.
5.005	17	1	1927	D.ª Julia Pérez Lajerreta ...	0	0	0	Burgos.
5.006	4	10	1923	D.ª Carmen Cortizas Rodeiro ...	0	0	0	La Coruña.
5.007	10	7	1923	D. Vicente Diaz Alonso ...	0	0	0	Oviedo.
5.008	15	7	1921	D. Rafael Montes Roldán ...	0	0	0	Córdoba.
5.009	6	1	1929	D.ª María del Carmen Pascual Sumalla ...	0	0	0	Barcelona.
5.010	26	8	1925	D. César Alvarez Fernández ...	0	0	0	Madrid.
5.011	31	10	1915	D.ª Magdalena Quindós Castrillón ...	0	0	0	Lugo.

Número de orden	Fecha de nacimiento			Nombre y apellidos	Servicios computables en el Cuerpo			Provincia de residencia
	D.	M.	A.		A.	M.	D.	
5.012	19	10	1915	D. Francisco Lagos Lanz	0	0	0	Vizcaya.
5.013	22	2	1919	D.ª Matilde Sánchez Vázquez	0	0	0	Orense.
5.014	28	7	1918	D. Ignacio Ajuria Zatarain	0	0	0	Madrid.
5.015	19	3	1900	D. Miguel Dávila Gómez	0	0	0	Badajoz.
5.016	12	6	1921	D. Bartolomé Arqué Sala	0	0	0	Barcelona.
5.017	11	11	1922	D. Luis Mumbri Bracóns	0	0	0	Barcelona. (Año 1953)
5.018	4	5	1923	D. Manuel Alcocer Turégano	0	0	0	Valencia.
5.019	27	4	1923	D. Julio Rodríguez Villanueva	0	0	0	Oviedo.
5.020	21	12	1929	D. Manuel Losada Villasante	0	0	0	Sevilla.
5.021	18	6	1927	D.ª María Luz Castañer Viravete	0	0	0	Teruel.
5.022	1	4	1926	D. Mariano Xuclá Bas	0	0	0	Barcelona.
5.023	7	2	1926	D. Pedro Valls Roca	0	0	0	Barcelona.
5.024	23	1	1926	D. Joaquin Poyales Jalón	0	0	0	Navarra.
5.025	26	6	1906	D. Joaquin Martínez Losada	0	0	0	Madrid.
5.026	25	8	1927	D. Joaquin Castro Ruvira	0	0	0	Cádiz.
5.027	10	5	1923	D. Eurique Viayna Roca	0	0	0	Barcelona.
5.028	28	7	1928	D.ª María del Carmen Martínez Garrido	0	0	0	Madrid.
5.029	10	10	1929	D.ª María Espejo Posada	0	0	0	Cádiz.
5.030	17	2	1929	D.ª Concepción Tomeo Otto	0	0	0	Zaragoza.
5.031	12	10	1924	D.ª Marina Planas Via	0	0	0	Gerona.
5.032	16	5	1926	D. José Vicente Salas de Dios	0	0	0	Barcelona.
5.033	11	3	1915	D. Emilio Fernández de Sanmamed Hermo	0	0	0	La Coruña.
5.034	18	1	1929	D.ª Concepción Castro Atienza	0	0	0	Palencia.
5.035	25	11	1919	D.ª Getrudis Fernández Valladares	0	0	0	Oviedo.
5.036	9	11	1928	D. Antonio Boleda Vila	0	0	0	Barcelona.
5.037	6	2	1927	D.ª Sara Seijas Feljoo	0	0	0	La Coruña.
5.038	5	12	1925	D.ª Clara Pilar Peraito Berrocal	0	0	0	Sevilla.
5.039	26	1	1929	D.ª Carmen Costa Botines	0	0	0	Barcelona.
5.040	17	5	1931	D. Pablo Falagán González	0	0	0	Vizcaya.
5.041	26	5	1921	D. Jaime Alsina Pedrerol	0	0	0	Gerona.
5.042	1	3	1924	D.ª Isidora Prado Cabezas	0	0	0	Oviedo.
5.043	9	7	1923	D.ª María Dolores Serrano Funes	0	0	0	Jaén.
5.044	17	8	1922	D.ª Paula Ortiz de Galisteo Ortiz	0	0	0	Córdoba.
5.045	11	12	1928	D. Daniel Jesús Arnedo Rueda	0	0	0	Guipúzcoa.
5.046	8	2	1926	D.ª Concepción de la Peña Abellán	0	0	0	Murcia.
5.047	1	4	1925	D.ª María del Carmen Montoya Azcona	0	0	0	Vizcaya.
5.048	10	10	1926	D.ª María Teresa Miguel Ruiz	0	0	0	Madrid.
5.049	1	1	1927	D.ª Josefa Berlart Tomás	0	0	0	Barcelona.
5.050	2	3	1926	D. José Mateu Sánchez	0	0	0	Valencia.
5.051	7	2	1928	D.ª Juana Casanueva López	0	0	0	León.
5.052	14	3	1927	D. Pedro Fernández Chinchilla	0	0	0	Cádiz.
5.053	15	5	1928	D.ª Elena Morales Jiménez	0	0	0	Guipúzcoa.
5.054	30	1	1925	D.ª Estefanía Bleda Camacho	0	0	0	Madrid.
5.055	29	5	1929	D.ª María del Pilar Castañer Miravete	0	0	0	Teruel.
5.056	26	1	1927	D.ª María Freiré Rial	0	0	0	La Coruña.
5.057	25	12	1924	D. Juan Amorós Boronat	0	0	0	Alicante.
5.058	24	11	1925	D.ª Pilar Guillermo López	0	0	0	Zamora.
5.059	23	1	1924	D.ª Balbina García Soto	0	0	0	León.
5.060	27	2	1925	D.ª Paula Torné Carlos	0	0	0	Barcelona.
5.061	12	7	1918	D.ª Francisca Muñoz Soriano	0	0	0	Santander.
5.062	11	3	1923	D.ª Piedad Castillo Ibáñez	0	0	0	Cádiz.
5.063	30	12	1926	D. Vicente García del Pozo	0	0	0	Valladolid.
5.064	17	5	1922	D. Fermín Vázquez López	0	0	0	Madrid.
5.065	3	6	1927	D.ª Isabel López Espino	0	0	0	Las Palmas.
5.066	13	3	1928	D.ª Basilsa Martín Castro	0	0	0	Madrid.
5.067	23	10	1925	D.ª Nicolasa Sáez Cuerda	0	0	0	Logroño.
5.068	14	4	1910	D. Rafael Parés Baltacela	0	0	0	Barcelona.
5.069	22	3	1926	D.ª María del Carmen Ochoa de Alda	0	0	0	Vizcaya.
5.070	30	10	1927	D. Luis Sebastián Esteras	0	0	0	Zaragoza.
5.071	4	7	1928	D. José María García Espejo	0	0	0	Córdoba.
5.072	15	9	1928	D. José María Sastre Juan	0	0	0	Baleares.
5.073	19	9	1909	D. Salvador López Offerall	0	0	0	Cádiz.
5.074	27	8	1927	D. José de C Hornero Mateos	0	0	0	Madrid.
5.075	19	9	1926	D.ª Carmen Ortega Martínez	0	0	0	Granada.
5.076	29	4	1922	D. Manuel Sousa Reina	0	0	0	Sevilla.
5.077	9	7	1928	D.ª María Araceli de la Fuente Vega	0	0	0	Zamora.
5.078	15	3	1928	D.ª Carmen Basanta Carbera	0	0	0	Lugo.
5.079	17	9	1927	D.ª Manuela Montañés Heras	0	0	0	León.
5.080	22	5	1927	D. Ramón Magrifiá Brull	0	0	0	Barcelona.
5.081	17	11	1928	D. Mariano Jiménez Puertas	0	0	0	Teruel.
5.082	6	8	1929	D.ª María Teresa García Iguimendía	0	0	0	Navarra.
5.083	6	6	1928	D.ª María de los Angeles Morales Fernández	0	0	0	Sevilla.
5.084	18	7	1928	D.ª María Josefa Rodríguez Pereira	0	0	0	Pontevedra.
5.085	5	1	1928	D.ª María Concepción Villarreal Irizarri	0	0	0	Navarra.
5.086	14	3	1926	D. Joviniano García Guerrero	0	0	0	Zamora.
5.087	28	12	1924	D.ª Natividad Cotoré Pérez	0	0	0	Madrid.
5.088	29	6	1921	D. José Pérez Cabrera	0	0	0	Granada.
5.089	4	5	1922	D. Pedro Casas Lozano de Sosa	0	0	0	Badajoz.

Número de orden	Fecha de nacimiento			Nombre y apellidos	Servicios computables en el Cuerpo			Provincia de residencia
	D.	M.	A.		A.	M.	D.	
5.090	7	3	1927	D. Agustín Castro y Castro	0	0	0	La Coruña.
5.091	7	10	1927	D.ª Ana Carballo López	0	0	0	Barcelona.
5.092	5	2	1929	D. Javier Enríquez Riveiro	0	0	0	La Coruña.
5.093	23	8	1922	D. Antonio Morató Portell	0	0	0	Barcelona.
5.094	11	12	1916	D. Enrique Miguel Ganiguer	0	0	0	Barcelona.
5.095	17	12	1917	D. Hermínio Requejo Requejo	0	0	0	Madrid.
5.096	13	4	1919	D. Primitivo Torres González	0	0	0	Cáceres.
5.097	11	4	1915	D. Baldomero Ruiz Riesgo	0	0	0	Córdoba.
5.098	26	2	1919	D. Manuel Camacho Clavijo	0	0	0	Huelva.
5.099	12	2	1921	D.ª María del Carmen Alcázar Bueso	0	0	0	Murcia.
5.100	13	4	1924	D.ª Juana Núñez Ortiz	0	0	0	Cáceres.
5.101	12	11	1921	D. Joaquín Jiménez Pérez	0	0	0	Sevilla.
5.102	22	3	1921	D. Valentín Larios Ramos	0	0	0	Madrid.
5.103	20	2	1912	D.ª María Dolores Zameta Ruiz Azúa	0	0	0	Vizcaya.
5.104	6	8	1923	D. Emilio Pol Gllabert	0	0	0	Alicante.
5.105	1	31	1924	D.ª Victoria Eugenia Cassibello Company	0	0	0	Almería.
5.106	19	8	1918	D. Rafael Castelo Biedma	0	0	0	Sta. Cruz de Tenerife.
5.107	27	7	1914	D. Juan de Arce Martínez	0	0	0	Palencia.
5.108	2	3	1928	D.ª María del Pilar Jorge Barreiro	0	0	0	La Coruña.
5.109	27	7	1927	D. Ramón Alvarez Díaz	0	0	0	La Coruña.
5.110	21	1	1923	D.ª Aurora Montalvo González	0	0	0	León.
5.111	14	7	1925	D. Francisco López Menéndez	0	0	0	Oviedo.
5.112	2	12	1896	D. Cesáreo Amat Costa	0	0	0	Barcelona.
5.113	11	11	1909	D. José Luis Fernández Pernía	0	0	0	Cádiz.
5.114	29	5	1914	D. Tomás Albiñana Llorente	0	0	0	Madrid.
5.115	5	1	1920	D.ª Lucía Fernández Colinas	0	0	0	León.
5.116	27	4	1924	D.ª Prudencia Botella Botella	0	0	0	Alicante.
5.117	8	9	1915	D. Arturo Mosqueira Toribio	0	0	0	Madrid. (Año 1964.)
5.118	8	4	1920	D.ª Ofelia Díaz López	0	0	0	Madrid.
5.119	19	6	1921	D. José A. Pérez Geijo	0	0	0	Madrid.
5.120	26	11	1925	D.ª Josefa Rius Prat	0	0	0	Barcelona.
5.121	4	3	1919	D.ª María del Pilar Soler Talló	0	0	0	Barcelona.
5.122	4	2	1928	D.ª Josefina Calvo Estrada	0	0	0	Las Palmas.
5.123	4	1	1928	D. Manuel Mérida Nicolich Gamarro	0	0	0	Málaga.
5.124	13	8	1930	D. Luis Cepeda Muñoz	0	0	0	Madrid.
5.125	6	10	1929	D.ª María del Rosario Rueda Rodríguez	0	0	0	Valladolid.
5.126	15	6	1928	D.ª Francisca García Palacios	0	0	0	Granada.
5.127	30	11	1929	D.ª María Isabel Alonso Miguel	0	0	0	Madrid.
5.128	30	1	1929	D. Miguel Mérida Nicolich Camarro	0	0	0	Málaga.
5.129	20	8	1928	D.ª María Luisa Díaz Emil	0	0	0	La Coruña.
5.130	22	3	1929	D. José María Bausili Bosch	0	0	0	Barcelona.
5.131	3	11	1923	D.ª Misericordia Cayayé Tarragó	0	0	0	Barcelona.
5.132	27	6	1929	D. Pedro Alonso Carrión	0	0	0	Murcia.
5.133	19	4	1926	D. Rafael Pla Hernández	0	0	0	Madrid.
5.134	15	8	1929	D.ª María del Carmen Zarzuelo Pastor	0	0	0	Burgos.
5.135	30	6	1929	D.ª Angelina García Carrillo	0	0	0	Málaga.
5.136	23	9	1928	D.ª Mercedes Hernández López	0	0	0	Madrid.
5.137	22	1	1929	D.ª María del Pilar Frej Tirapo	0	0	0	Zaragoza.
5.138	15	6	1924	D.ª Antonia Masseller Payet	0	0	0	Barcelona.
5.139	7	2	1923	D. Ernesto Pi Romeu	0	0	0	Madrid.
5.140	17	10	1924	D. Francisco Sanz Estefanía	0	0	0	Madrid.
5.141	4	10	1929	D.ª Mercedes Comas Barrenechea	0	0	0	Barcelona.
5.142	22	5	1930	D. Francisco de P. Jené Borrás	0	0	0	Barcelona.
5.143	13	7	1927	D. Clemente Botet Granada	0	0	0	Albacete.
5.144	24	11	1920	D. Pedro Borday Ramis	0	0	0	Baleares.
5.145	15	1	1930	D.ª Ana Rodríguez Ibáñez	0	0	0	Madrid.
5.146	10	2	1927	D.ª María del Carmen Alonso Buenaposada	0	0	0	León.
5.147	17	5	1929	D.ª Angeles Fornelro Fuga	0	0	0	Madrid.
5.148	7	7	1926	D.ª María Marco Martínez	0	0	0	Murcia.
5.149	31	12	1929	D.ª Dolores Carmona Carmona	0	0	0	Córdoba.
5.150	6	1	1931	D. Teófilo León Vázquez	0	0	0	Córdoba.
5.151	10	5	1919	D.ª Amparo Rodríguez Mora	0	0	0	Ciudad Real.
5.152	18	5	1929	D. Francisco Dorca Pujol	0	0	0	Gerona.
5.153	22	8	1928	D.ª Agripina Otero Laboreiro	0	0	0	Pontevedra.
5.154	9	3	1927	D.ª Josefina Sevilla Marcos	0	0	0	Granada.
5.155	22	1	1928	D. Francisco Tomás Lorente	0	0	0	Murcia.
5.156	14	7	1928	D. Gabriel Carrió Estelrich	0	0	0	Baleares.
5.157	28	1	1928	D.ª María del Pilar Buensas Cepeda	0	0	0	Madrid.
5.158	21	12	1929	D.ª Mercedes Boronat Pujol	0	0	0	Barcelona.
5.159	26	3	1926	D. Martín Suñol Genis	0	0	0	Barcelona.
5.160	5	9	1927	D.ª María Fornieles Ibarra	0	0	0	Guipúzcoa.
5.161	17	8	1918	D. Clodomiro Cleringues Andréu	0	0	0	Valencia.
5.162	13	11	1928	D. Delfín Robinat Elías	0	0	0	Lérida.
5.163	18	3	1929	D.ª Leticia Fernández Luna	0	0	0	Ciudad Real.
5.164	1	10	1915	D. Fernando Castellón Gallegos	0	0	0	Granada.
5.165	3	10	1930	D. José María Surribas Sirvent	0	0	0	Barcelona.
5.166	17	8	1929	D.ª María del Pilar Bosqué Anglés	0	0	0	Barcelona.
5.167	2	6	1927	D.ª Purificación Menéndez Lita	0	0	0	Barcelona.

Número de orden	Fecha de nacimiento			Nombre y apellidos	Servicios computables en el Cuerpo			Provincia de residencia
	D.	M.	A.		A.	M.	D.	
5.168	28	4	1927	D. Ricardo Fernández Sánchez de la Nieta	0	0	0	Lérida.
5.169	26	3	1929	D.ª Concepción Candela Candela	0	0	0	Madrid.
5.170	7	10	1926	D.ª Consolación Jarén Pereira	0	0	0	Sevilla.
5.171	3	3	1928	D.ª María Luisa Alonso Díez	0	0	0	Madrid.
5.172	15	1	1927	D.ª Mercedes López Sánchez	0	0	0	Granada.
5.173	28	6	1929	D. Rodolfo Lavilla Blarge	0	0	0	Barcelona.
5.174	15	10	1927	D.ª María Montserrat Español Prat	0	0	0	Barcelona.
5.175	1	3	1928	D. Vicente Soler Soler	0	0	0	Valencia.
5.176	10	12	1925	D. José María Recio Pascual	0	0	0	Valladolid.
5.177	14	5	1926	D.ª María Medir Perxes	0	0	0	Barcelona.
5.178	26	7	1929	D. Jaime Fáfregat Solé	0	0	0	Barcelona.
5.179	3	1	1928	D.ª María Gloria Piró Pou	0	0	0	Barcelona.
5.180	22	12	1924	D. Fernando Gavilá Gasqué	0	0	0	Valencia.
5.181	22	3	1929	D.ª María de las Angustias Barranco Rodríguez ...	0	0	0	Almería.
5.182	18	12	1926	D. Julio Palazón Máñez	0	0	0	Valencia.
5.183	9	9	1921	D. Silverio Sentí Esteve	0	0	0	Valencia.
5.184	10	1	1925	D.ª Beatriz Castiñeiras Sobrino	0	0	0	Orense.
5.186	25	8	1918	D.ª María Salomé Pifol Muns	0	0	0	Barcelona.
5.186	16	8	1927	D.ª Fernanda Rodríguez de las Heras	0	0	0	Barcelona.
5.187	21	3	1923	D. Federico Mantilla Gutiérrez	0	0	0	Santander.
5.188	19	11	1928	D. Antonio Rosales Codorniu	0	0	0	Las Palmas.
5.189	8	2	1925	D.ª Raquel Arceo Alonso	0	0	0	La Coruña.
5.190	21	2	1928	D.ª María de los Angeles Pinilla Tierno	0	0	0	Córdoba.
5.191	23	7	1927	D.ª Josefa Cayetana García Miñena	0	0	0	Valencia.
5.192	11	6	1925	D.ª Antonia Ana Conejo Ramilo	0	0	0	Málaga.
5.198	9	4	1928	D. Pedro Bonet Andréu	0	0	0	Barcelona.
5.194	10	10	1928	D. Pedro Seró Perl	0	0	0	Barcelona.
5.195	28	9	1915	D. José Bautista de la Torre	0	0	0	Jaén.
5.196	16	12	1926	D. Andrés Díez Gómez	0	0	0	Valladolid.
5.197	3	8	1915	D. Esteban Casares López	0	0	0	Madrid.
5.198	8	12	1929	D.ª María Concepción Arnal Ibarra	0	0	0	Madrid.
5.199	22	6	1923	D.ª Concepción Rivas Chacón	0	0	0	Córdoba.
5.200	2	1	1925	D. Andrés Díaz Froix	0	0	0	Jaén.
5.201	1	2	1928	D.ª Dolores Díaz Vilches	0	0	0	Ceuta.
5.202	11	9	1928	D.ª Josefina Mora Blesa	0	0	0	Madrid.
5.203	4	3	1924	D.ª María Regla García-Junco Caballero	0	0	0	Sevilla.
5.204	9	8	1927	D. Fernando Vázquez Pizarro	0	0	0	Huelva.
5.205	27	8	1930	D. Felipe Ramos Cerezo	0	0	0	Cáceres.
5.206	20	3	1927	D.ª Rosa Turú Montané	0	0	0	Barcelona.
5.207	27	11	1926	D.ª Elena Cano Broncano	0	0	0	Cáceres.
5.208	2	5	1929	D. Salvador Fojón Martínez Reboredo	0	0	0	La Coruña.
5.209	8	5	1929	D.ª Elvira Basanta Curbera	0	0	0	Lugo.
5.210	20	2	1927	D.ª María del Pilar Puertas Córdoba	0	0	0	Soria.
5.211	30	9	1927	D. Manuel Aguado Casado	0	0	0	Zamora.
5.212	8	5	1905	D. Luis Martínez Hispán	0	0	0	Jaén.
5.213	6	7	1929	D. Ramón Ferrer Saavedra	0	0	0	Barcelona.
5.214	8	11	1924	D.ª Vicenta Lloret Lloret	0	0	0	Alicante.
5.215	24	9	1923	D. Miguel Solís Prior	0	0	0	Valencia.
5.216	22	5	1922	D.ª María del Carmen Alonso Villarino	0	0	0	Lugo.
5.217	7	6	1924	D. Enrique Rahola Quintana	0	0	0	Barcelona.
5.218	5	8	1927	D.ª María del Carmen Parra Bedoya	0	0	0	Santander.
5.219	16	5	1926	D.ª Adoración Lario Soriano	0	0	0	Madrid.
5.220	15	4	1927	D.ª María del Rosario Muñoz Morillas	0	0	0	Granada.
5.221	19	10	1927	D.ª María Cristina Fernández Ceballos	0	0	0	Cádiz.
5.222	14	5	1923	D.ª Margarita Torres Rivas	0	0	0	Baleares.
5.223	7	2	1925	D.ª María Asunción Gómez Hidalgo	0	0	0	Badajoz.
5.224	25	2	1925	D.ª María Lidia Rancaño Neira	0	0	0	Pontevedra.
5.225	20	8	1912	D.ª María del Carmen Santamaría Andrés	0	0	0	Zamora.
5.226	4	11	1918	D. Ceferino Marina Reyes	0	0	0	Cádiz.
5.227	30	4	1922	D.ª María Escribano Beltrán	0	0	0	Cáceres.
5.228	19	4	1930	D. Augusto Burgueño Cela	0	0	0	León.
5.229	13	6	1925	D.ª María Dolores Vicente Carreño	0	0	0	La Coruña.
5.230	11	8	1928	D.ª María Lourdes Marcos Nuevo	0	0	0	Madrid.
5.231	26	7	1917	D. Rafael Insausti Grau	0	0	0	Albacete.
5.232	12	3	1929	D. Carlos Mallol Balmaña	0	0	0	Barcelona.
5.233	27	8	1929	D. Juan Puig Guillot	0	0	0	Barcelona.
5.234	2	3	1926	D.ª María Mercedes García-Luján Fonollá	0	0	0	Granada.
5.235	19	5	1911	D. Francisco Iturriaga Echevarría	0	0	0	Vizcaya.
5.236	25	7	1920	D. Francisco Jover Pérez	0	0	0	Cuenca.
5.237	13	3	1923	D. Antonio Yáñez Fernández	0	0	0	Orense.
5.238	12	10	1929	D.ª María Victoria Redondo Alés	0	0	0	Sevilla.
5.239	1	10	1929	D. Modesto Planas Saura	0	0	0	Barcelona.
5.240	22	11	1925	D. José María Castillo Gómez	0	0	0	Córdoba.
5.241	11	12	1926	D. Pablo Andrio Gonzalo	0	0	0	Burgos.
5.242	11	1	1924	D. Francisco Oteiza Oteiza	0	0	0	Guipúzcoa.
5.243	8	1	1919	D. Angelino Díaz Frois	0	0	0	Las Palmas.
5.244	28	10	1926	D. José Fernández Ortega	0	0	0	Cádiz.

Número de orden	Fecha de nacimiento			Nombre y apellidos	Servicios computables en el Cuerpo			Provincia de residencia
	D.	M.	A.		A.	M.	D.	
5.245	3	7	1926	D. Lorenzo Andrés Rubio	0	0	0	Murcia.
5.246	12	12	1922	D. ^a Dolores Nadal Rubio	0	0	0	Valencia.
5.247	25	10	1927	D. ^a María del Carmen Otero Casado	0	0	0	León.
5.248	6	11	1917	D. Francisco Sánchez López	0	0	0	Sevilla.
5.249	4	1	1921	D. Nicolás Abadía Bañón	0	0	0	Almería.
5.250	8	6	1929	D. José Cabezas Fernández del Campo	0	0	0	Madrid.
5.251	11	12	1926	D. José Ramón Castilla Cortazar	0	0	0	Burgos.
5.252	13	5	1922	D. Leocricio Pascual Estévez	0	0	0	Alicante.
5.253	11	6	1922	D. Antonio Saura García	0	0	0	Murcia.
5.254	3	5	1928	D. ^a María Cruz Rivelles Rovira	0	0	0	Madrid.
5.255	14	9	1925	D. José María Alonso Fernández	0	0	0	Lugo.
5.256	17	2	1924	D. ^a Aurora Rodríguez Díaz	0	0	0	Pontevedra.
5.257	2	5	1929	D. José Luis Ezquerro Moreno	0	0	0	Toledo.
5.258	2	9	1911	D. Francisco E. Valverde Ariza	0	0	0	Sevilla.
5.259	16	6	1913	D. Manuel Asensi Canalda	0	0	0	Sevilla.
5.260	29	4	1922	D. Luis Civantos Peñaranda	0	0	0	Jaén.
5.261	12	8	1917	D. ^a Amparo Tornero Cuéllar	0	0	0	Valencia.
5.262	2	7	1925	D. Francisco Fernández Blanco	0	0	0	Córdoba.
5.263	3	4	1913	D. José María Navarro Sagristá	0	0	0	Madrid.
5.264	2	4	1923	D. ^a Amelia Teresa García García	0	0	0	Córdoba. (Reside en Teruel.)
5.265	18	8	1926	D. Manuel Fermín Alviras Coronas	0	0	0	Zaragoza.
5.266	23	1	1907	D. Manuel López Arujo Ortiz	0	0	0	Guadalajara.
5.267	25	12	1927	D. ^a Carmen Jiménez Martín	0	0	0	Madrid.
5.268	7	5	1922	D. Francisco Escalante Medina	0	0	0	Málaga.
5.269	16	1	1923	D. Juan José Pretel Navarro	0	0	0	Albacete.
5.270	9	7	1927	D. Angel Haro López de Castro	0	0	0	Santander.
5.271	24	11	1896	D. José Torrón Romero	0	0	0	Albacete.
5.272				D. Faustino Primo Cuervo	0	0	0	Palencia.
5.273				D. ^a Elena Alfonso Cubilla	0	0	0	Soria.
5.274				D. Francisco Paños García	0	0	0	Albacete.
5.275				D. Santiago Vitoria Laporta	0	0	0	Alicante.
5.276				D. Francisco de Asís Arenas Gualba	0	0	0	Guadalajara.
5.277				D. Ricardo Barado Calzada	0	0	0	Murcia.
5.278				D. Julio Fernández Sáiz de Baranda	0	0	0	Madrid.
5.279				D. Heliodoro Fernández Rojo	0	0	0	Palencia.
5.280				D. Francisco Simancas Señán	0	0	0	Granada.
5.281				D. José Cullere Maspóns	0	0	0	Tarragona.
5.282				D. Santiago Vázquez Ampuero	0	0	0	Toledo.
5.283				D. ^a Rosa Casado Roca	0	0	0	Cádiz.
5.284				D. ^a Irene Lanarón Forneas	0	0	0	Pontevedra.
5.285				D. ^a Justa Zafra Marín	0	0	0	Córdoba.
5.286				D. ^a María Josefa Victoria Coarasa Gómez	0	0	0	Barcelona.
5.287				D. Roque Frias Ruiz	0	0	0	Jaén.
5.288				D. ^a María de los Angeles Lázaro Castillo	0	0	0	Madrid.



IMPRESA DEL
BOLETIN OFICIAL DEL ESTADO
TRAFALGAR, 29
M A D R I D