

III. OTRAS DISPOSICIONES

MINISTERIO PARA LA TRANSICIÓN ECOLÓGICA

- 2771** *Resolución de 9 de octubre de 2018, de la Dirección General de Biodiversidad y Calidad Ambiental, por la que se incluyen en el Inventario español de zonas húmedas 44 nuevos humedales de la Comunidad Autónoma de Castilla-La Mancha (adscritos a la provincia de Guadalajara, códigos IH424).*

El Real Decreto 435/2004, de 12 de marzo, por el que se regula el Inventario nacional de zonas húmedas (art. 9.3 de la Ley 42/2007, de 13 de diciembre, del Patrimonio Natural y de la Biodiversidad), establece en su artículo 4 que la inclusión de una zona húmeda en el inventario se llevará a cabo mediante Resolución motivada de esta Dirección General, a propuesta del órgano competente de la Comunidad Autónoma, previa notificación al correspondiente organismo de cuenca y/o demarcación de costas para su informe. En el artículo 4 de este Real Decreto también se establece que las resoluciones de inclusión serán publicadas en el «Boletín Oficial del Estado», con expresión del nombre, código, superficie, localización geográfica y Comunidad Autónoma.

Por todo lo anterior, a propuesta de la Comunidad Autónoma de Castilla-La Mancha y tras haberse cumplido el trámite de notificación a los correspondientes organismos de cuenca, se dispone la inclusión en el Inventario español de zonas húmedas de los 44 humedales adscritos a la provincia de Guadalajara (códigos IH424) indicados por esta Comunidad Autónoma, cuyos nombres, códigos, superficies y localizaciones geográficas se incluye como anexo a la presente Resolución.

Madrid, 9 de octubre de 2018.—El Director General de Biodiversidad y Calidad Ambiental, Francisco Javier Cachón de Mesa.

ANEXO

HUMEDALES IEZH DE CASTILLA-LA MANCHA ADSCRITOS A LA PROVINCIA DE GUADALAJARA (Códigos 424)		
Código IEZH del sitio	Nombre IEZH del sitio	Localización geográfica del sitio IEZH
IH424001	SALADAR DE LAS COMPUERTAS	Provincia de Guadalajara
IH424002	SALADAR DEL BARRANCO DEL NOVILLO	Provincia de Guadalajara
IH424003	SALADAR DE PRADOS DE MOYADA	Provincia de Guadalajara
IH424004	EMBALSE DE ALMOGUERA	Provincia de Guadalajara
IH424005	SALINAS DE LA INESPERADA	Provincia de Guadalajara
IH424006	SALADAR DE CASILLAS	Provincia de Guadalajara
IH424007	SALADAR FUENTE DE TORREMOCHA	Provincia de Guadalajara
IH424008	ACEQUILLA DE HENARES	Provincia de Guadalajara
IH424009	LAGUNAS DEL CUARTIZO	Provincia de Guadalajara
IH424010	LAGUNAS DE CAMPILLO	Provincia de Guadalajara
IH424011	LAGUNA DEL RUBIO	Provincia de Guadalajara
IH424012	LAGUNA DEL MOJÓN	Provincia de Guadalajara
IH424013	NAVAJOS DE LA HILADA	Provincia de Guadalajara
IH424014	LAGUNA DE GÁRGOLES	Provincia de Guadalajara
IH424015	BALSAS DE LAGUNAJE DE CIFUENTES	Provincia de Guadalajara
IH424016	LAGUNA DEL CAMPO DEL CASAR	Provincia de Guadalajara
IH424017	LAGUNA DE VALTORREJÓN	Provincia de Guadalajara
IH424018	LAGUNA DE VALDEHAZ	Provincia de Guadalajara
IH424019	LAGUNA LA VICENTE	Provincia de Guadalajara
IH424020	SALINAS DE OLMEDA DE JADRAQUE	Provincia de Guadalajara
IH424021	LAGUNA LLANA	Provincia de Guadalajara
IH424022	LAGUNA DE ALTO DEL CAMPO	Provincia de Guadalajara
IH424023	SALADARES DE MIEDES	Provincia de Guadalajara
IH424024	LAGUNA DE HOYA RASA-GU	Provincia de Guadalajara
IH424025	SALADARES DE PAREDES DE SIGÜENZA	Provincia de Guadalajara
IH424026	LAGUNA DE MADRIGAL	Provincia de Guadalajara
IH424027	AZUD DE PAREJA EN EL ARROYO OMPOLVEDA	Provincia de Guadalajara
IH424028	LAGUNAS DE PUEBLA DE BELEÑA	Provincia de Guadalajara
IH424029	SALINAS DE SAELICES DE LA SAL	Provincia de Guadalajara
IH424030	LA LAGUNA DE LOS MAJANOS	Provincia de Guadalajara
IH424031	SALINAS DE LA RIBA	Provincia de Guadalajara
IH424032	SALINAS DE IMÓN	Provincia de Guadalajara
IH424033	SALINAS DE GORMELLÓN	Provincia de Guadalajara
IH424034	SALINAS DE ALCUNEZA	Provincia de Guadalajara
IH424035	LAGUNA DE SOMOLINOS	Provincia de Guadalajara
IH424036	LAGUNA DE TARAVILLA	Provincia de Guadalajara
IH424037	SALINAS DE TERZAGA	Provincia de Guadalajara
IH424038	SALINAS DE ALMALLÁ	Provincia de Guadalajara
IH424039	LAGUNA DE TORDESILOS	Provincia de Guadalajara
IH424040	LAGUNAS DE TORTUERA	Provincia de Guadalajara
IH424041	SALINAS DE TRAUD	Provincia de Guadalajara
IH424042	NAVAJOS DE VALDENUÑO	Provincia de Guadalajara
IH424043	MEANDROS DEL LOZOYA	Provincia de Guadalajara
IH424044	LAS NAVAS	Provincia de Guadalajara

IH424001 - SALADAR DE LAS COMPUERTAS

Comunidad Autónoma: **Castilla-La Mancha**

Provincia: **Guadalajara**

Coordenadas UTM del punto central: Coordenada X: **516.952,79**

Coordenada Y: **4.562.674,73**

Superficie cartográfica (ha.): **32,097**

Delimitación de la zona húmeda (método/cartografía):

Delimitación digital del perímetro del sitio obtenida mediante fotointerpretación (escala 1:10.000) sobre ortofotografía del PNOA 2006 (resolución 0,50 m).



IH424002 - SALADAR DEL BARRANCO DEL NOVILLO

Comunidad Autónoma: **Castilla-La Mancha**

Provincia: **Guadalajara**

Coordenadas UTM del punto central: Coordenada X: **518.869,61**

Coordenada Y: **4.561.655,37**

Superficie cartográfica (ha.): **1,072**

Delimitación de la zona húmeda (método/cartografía):

Delimitación digital del perímetro del sitio obtenida mediante fotointerpretación (escala 1:10.000) sobre ortofotografía del PNOA 2012 (resolución 0,50 m).



IH424003 - SALADAR DE PRADOS DE MOYADAComunidad Autónoma: **Castilla-La Mancha**Provincia: **Guadalajara**Coordenadas UTM del punto central: Coordenada X: **519.130,69**Coordenada Y: **4.563.738,35**Superficie cartográfica (ha.): **22,167**

Delimitación de la zona húmeda (método/cartografía):

Delimitación digital del perímetro del sitio obtenida mediante fotointerpretación (escala 1:10.000) sobre ortofotografía del PNOA 2006 (resolución 0,50 m).

IH424004 - EMBALSE DE ALMOGUERA

Comunidad Autónoma: **Castilla-La Mancha**

Provincia: **Guadalajara**

Coordenadas UTM del punto central: Coordenada X: **504.923,39**

Coordenada Y: **4.459.034,10**

Superficie cartográfica (ha.): **119,122**

Delimitación de la zona húmeda (método/cartografía):

Delimitación digital del perímetro del sitio obtenida mediante fotointerpretación (escala 1:10.000) sobre ortofotografía del PNOA 2006 (resolución 0,50 m).



IH424005 - SALINAS DE LA INESPERADA

Comunidad Autónoma: **Castilla-La Mancha**

Provincia: **Guadalajara**

Coordenadas UTM del punto central: Coordenada X: **553.837,88**

Coordenada Y: **4.514.940,88**

Superficie cartográfica (ha.): **0,279**

Delimitación de la zona húmeda (método/cartografía):

Delimitación digital del perímetro del sitio obtenida mediante fotointerpretación (escala 1:10.000) sobre ortofotografía del PNOA 2006 (resolución 0,50 m).



IH424006 - SALADAR DE CASILLAS

Comunidad Autónoma: **Castilla-La Mancha**

Provincia: **Guadalajara**

Coordenadas UTM del punto central: Coordenada X: **512.878,49**

Coordenada Y: **4.567.511,60**

Superficie cartográfica (ha.): **1,737**

Delimitación de la zona húmeda (método/cartografía):

Delimitación digital del perímetro del sitio obtenida mediante fotointerpretación (escala 1:10.000) sobre ortofotografía del PNOA 2006 (resolución 0,50 m).



IH424007 - SALADAR FUENTE DE TORREMOCHAComunidad Autónoma: **Castilla-La Mancha**Provincia: **Guadalajara**Coordenadas UTM del punto central: Coordenada X: **512.742,65**Coordenada Y: **4.564.955,40**Superficie cartográfica (ha.): **3,563**

Delimitación de la zona húmeda (método/cartografía):

Delimitación digital del perímetro del sitio obtenida mediante fotointerpretación (escala 1:10.000) sobre ortofotografía del PNOA 2006 (resolución 0,50 m).

IH424008 - ACEQUILLA DE HENARES

Comunidad Autónoma: **Castilla-La Mancha**

Provincia: **Guadalajara**

Coordenadas UTM del punto central: Coordenada X: **478.287,52**

Coordenada Y: **4.488.642,56**

Superficie cartográfica (ha.): **9,802**

Delimitación de la zona húmeda (método/cartografía):

Delimitación digital del perímetro del sitio obtenida mediante fotointerpretación (escala 1:10.000) sobre ortofotografía del PNOA 2006 (resolución 0,50 m).

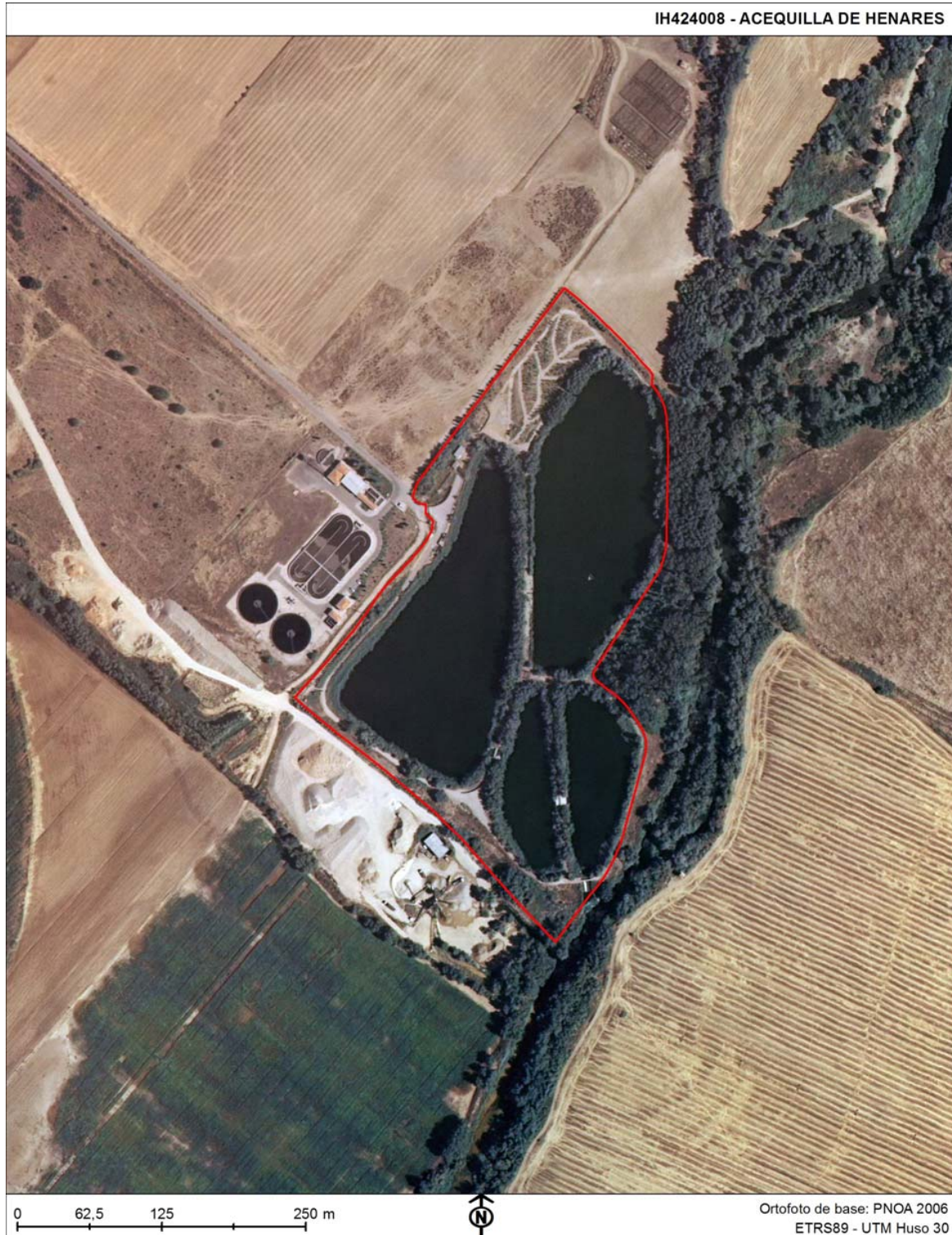

IH424009 - LAGUNAS DEL CUARTIZO

Comunidad Autónoma: **Castilla-La Mancha**Provincia: **Guadalajara**Coordenadas UTM del punto central: Coordenada X: **609.635,48**Coordenada Y: **4.527.638,37**Superficie cartográfica (ha.): **2,928**

Delimitación de la zona húmeda (método/cartografía):

Delimitación digital del perímetro del sitio obtenida mediante fotointerpretación (escala 1:10.000) sobre ortofotografía del PNOA 2012 (resolución 0,50 m).

IH424010 - LAGUNAS DE CAMPILLO

Comunidad Autónoma: **Castilla-La Mancha**

Provincia: **Guadalajara**

Coordenadas UTM del punto central: Coordenada X: **613.528,33**

Coordenada Y: **4.523.945,04**

Superficie cartográfica (ha.): **14,666**

Delimitación de la zona húmeda (método/cartografía):

Delimitación digital del perímetro del sitio obtenida mediante fotointerpretación (escala 1:10.000) sobre ortofotografía del PNOA 2012 (resolución 0,50 m).

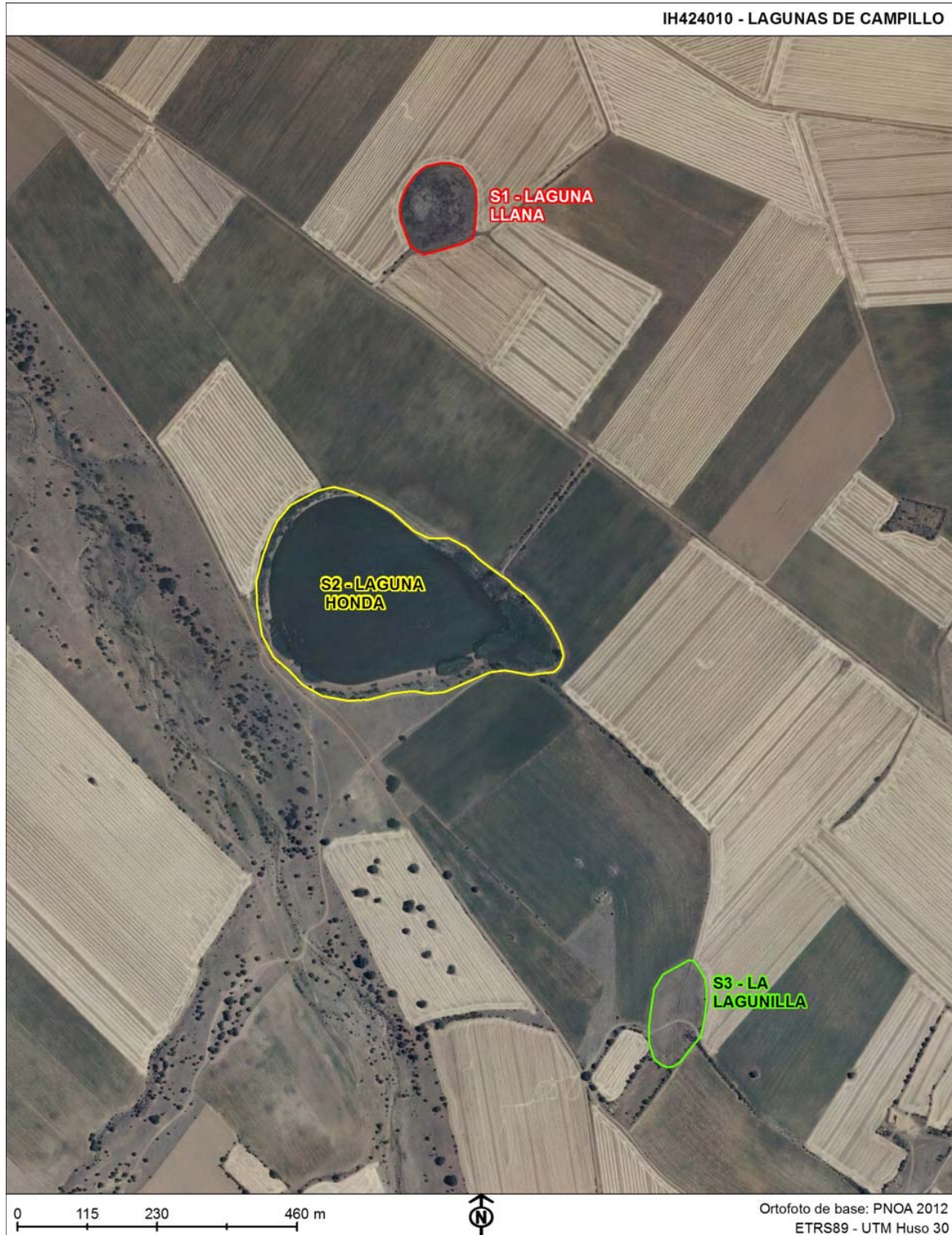

IH424011 - LAGUNA DEL RUBIO

Comunidad Autónoma: **Castilla-La Mancha**

Provincia: **Guadalajara**

Coordenadas UTM del punto central: Coordenada X: **615.159,54**

Coordenada Y: **4.527.058,64**

Superficie cartográfica (ha.): **4,361**

Delimitación de la zona húmeda (método/cartografía):

Delimitación digital del perímetro del sitio obtenida mediante fotointerpretación (escala 1:10.000) sobre ortofotografía del PNOA 2012 (resolución 0,50 m).



IH424012 - LAGUNA DEL MOJÓN

Comunidad Autónoma: **Castilla-La Mancha**

Provincia: **Guadalajara**

Coordenadas UTM del punto central: Coordenada X: **616.200,79**

Coordenada Y: **4.526.165,71**

Superficie cartográfica (ha.): **2,362**

Delimitación de la zona húmeda (método/cartografía):

Delimitación digital del perímetro del sitio obtenida mediante fotointerpretación (escala 1:10.000) sobre ortofotografía del PNOA 2012 (resolución 0,50 m).



IH424013 - NAVAJOS DE LA HILADAComunidad Autónoma: **Castilla-La Mancha**Provincia: **Guadalajara**Coordenadas UTM del punto central: Coordenada X: **469.132,90**Coordenada Y: **4.519.973,32**Superficie cartográfica (ha.): **2,476**

Delimitación de la zona húmeda (método/cartografía):

- Delimitación digital de parte del perímetro del sitio obtenida mediante fotointerpretación (escala 1:10.000) sobre ortofotografía del PNOA 2006 (resolución 0,50 m).
- Delimitación digital del resto del perímetro del sitio obtenida mediante fotointerpretación (escala 1:10.000) sobre ortofotografía del PNOA 2012 (resolución 0,50 m).



IH424014 - LAGUNA DE GÁRGOLESComunidad Autónoma: **Castilla-La Mancha**Provincia: **Guadalajara**Coordenadas UTM del punto central: Coordenada X: **531.264,53**Coordenada Y: **4.512.001,10**Superficie cartográfica (ha.): **6,057**

Delimitación de la zona húmeda (método/cartografía):

Delimitación digital del perímetro del sitio obtenida mediante fotointerpretación (escala 1:10.000) sobre ortofotografía del PNOA 2009 (resolución 0,25 m).

IH424015 - BALSAS DE LAGUNAJE DE CIFUENTESComunidad Autónoma: **Castilla-La Mancha**Provincia: **Guadalajara**Coordenadas UTM del punto central: Coordenada X: **530.941,62**Coordenada Y: **4.514.123,59**Superficie cartográfica (ha.): **2,397**

Delimitación de la zona húmeda (método/cartografía):

Delimitación digital del perímetro del sitio obtenida mediante fotointerpretación (escala 1:10.000) sobre ortofotografía del PNOA 2012 (resolución 0,50 m).

IH424016 - LAGUNA DEL CAMPO DEL CASARComunidad Autónoma: **Castilla-La Mancha**Provincia: **Guadalajara**Coordenadas UTM del punto central: Coordenada X: **465.448,80**Coordenada Y: **4.511.685,61**Superficie cartográfica (ha.): **2,092**

Delimitación de la zona húmeda (método/cartografía):

Delimitación digital del perímetro del sitio obtenida mediante fotointerpretación (escala 1:10.000) sobre ortofotografía del PNOA 2006 (resolución 0,50 m).

IH424017 - LAGUNA DE VALTORREJÓN

Comunidad Autónoma: **Castilla-La Mancha**

Provincia: **Guadalajara**

Coordenadas UTM del punto central: Coordenada X: **463.947,67**

Coordenada Y: **4.514.710,31**

Superficie cartográfica (ha.): **2,018**

Delimitación de la zona húmeda (método/cartografía):

Delimitación digital del perímetro del sitio obtenida mediante fotointerpretación (escala 1:10.000) sobre ortofotografía del PNOA 2006 (resolución 0,50 m).



IH424018 - LAGUNA DE VALDEHAZ

Comunidad Autónoma: **Castilla-La Mancha**

Provincia: **Guadalajara**

Coordenadas UTM del punto central: Coordenada X: **466.705,07**

Coordenada Y: **4.515.492,39**

Superficie cartográfica (ha.): **3,670**

Delimitación de la zona húmeda (método/cartografía):

Delimitación digital del perímetro del sitio obtenida mediante fotointerpretación (escala 1:10.000) sobre ortofotografía del PNOA 2006 (resolución 0,50 m).



IH424019 - LAGUNA LA VICENTEComunidad Autónoma: **Castilla-La Mancha**Provincia: **Guadalajara**Coordenadas UTM del punto central: Coordenada X: **467.100,66**Coordenada Y: **4.519.804,04**Superficie cartográfica (ha.): **3,273**

Delimitación de la zona húmeda (método/cartografía):

Delimitación digital del perímetro del sitio obtenida mediante fotointerpretación (escala 1:10.000) sobre ortofotografía del PNOA 2006 (resolución 0,50 m).

IH424020 - SALINAS DE OLMEDA DE JADRAQUEComunidad Autónoma: **Castilla-La Mancha**Provincia: **Guadalajara**Coordenadas UTM del punto central: Coordenada X: **523.045,26**Coordenada Y: **4.551.314,24**Superficie cartográfica (ha.): **96,935**

Delimitación de la zona húmeda (método/cartografía):

- Delimitación digital de parte del perímetro del sitio obtenida mediante fotointerpretación (escala 1:10.000) sobre ortofotografía del PNOA 2009 (resolución 0,25 m).
- Delimitación digital del resto del perímetro del sitio obtenida mediante fotointerpretación (escala 1:25.000) sobre ortofotografía del PNOA 2009 (resolución 0,25 m).

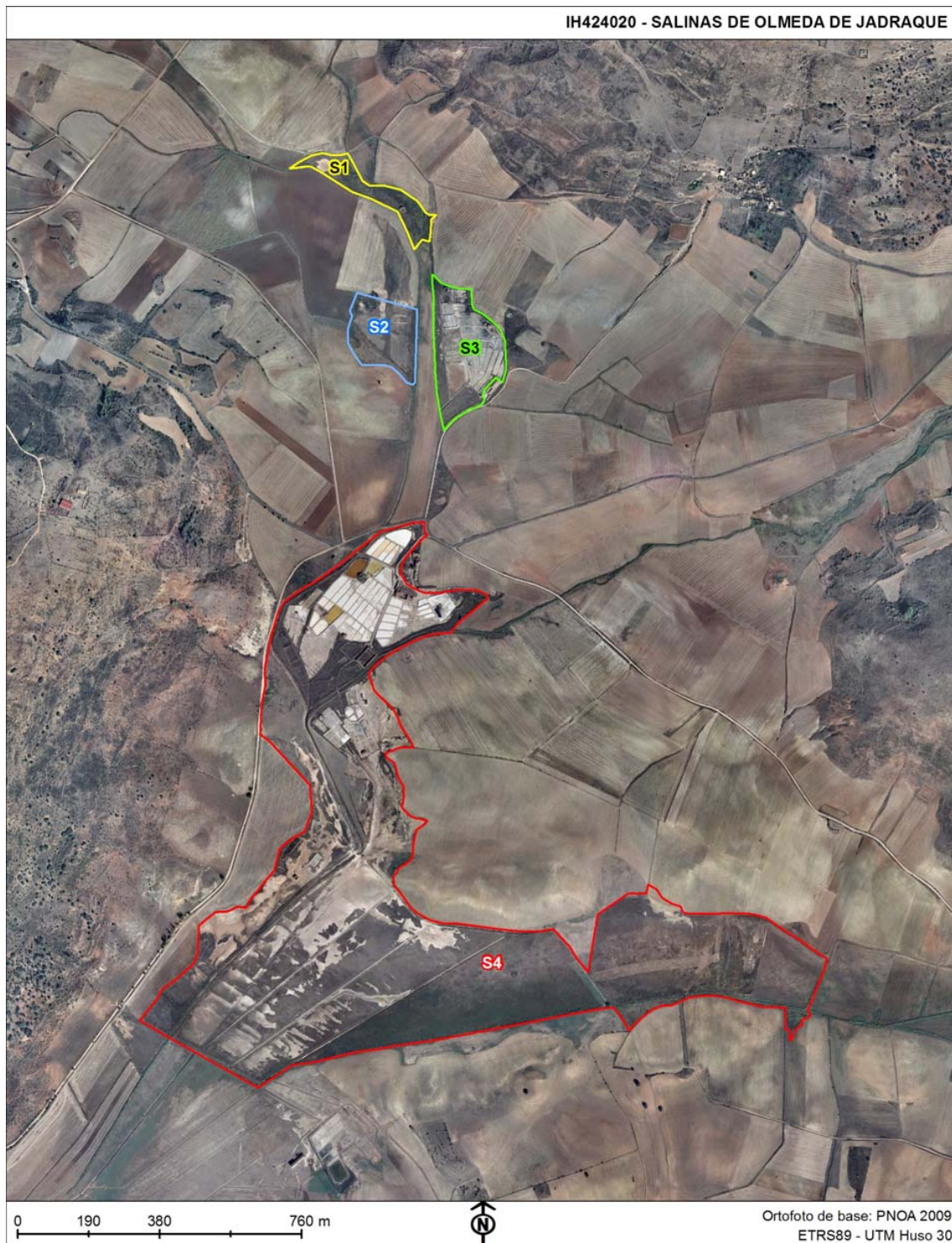

IH424021 - LAGUNA LLANA

Comunidad Autónoma: **Castilla-La Mancha**

Provincia: **Guadalajara**

Coordenadas UTM del punto central: Coordenada X: **613.955,36**

Coordenada Y: **4.528.924,86**

Superficie cartográfica (ha.): **10,022**

Delimitación de la zona húmeda (método/cartografía):

Delimitación digital del perímetro del sitio obtenida mediante fotointerpretación (escala 1:10.000) sobre ortofotografía del PNOA 2012 (resolución 0,50 m).



IH424022 - LAGUNA DE ALTO DEL CAMPO

Comunidad Autónoma: **Castilla-La Mancha**Provincia: **Guadalajara**Coordenadas UTM del punto central: Coordenada X: **613.611,47**Coordenada Y: **4.529.865,63**Superficie cartográfica (ha.): **2,077**

Delimitación de la zona húmeda (método/cartografía):

Delimitación digital del perímetro del sitio obtenida mediante fotointerpretación (escala 1:10.000) sobre ortofotografía del PNOA 2012 (resolución 0,50 m).

IH424023 - SALADARES DE MIEDES

Comunidad Autónoma: **Castilla-La Mancha**

Provincia: **Guadalajara**

Coordenadas UTM del punto central: Coordenada X: **505.927,39**

Coordenada Y: **4.567.843,31**

Superficie cartográfica (ha.): **17,177**

Delimitación de la zona húmeda (método/cartografía):

Delimitación digital del perímetro del sitio obtenida mediante fotointerpretación (escala 1:10.000) sobre ortofotografía del PNOA 2012 (resolución 0,50 m).



IH424024 - LAGUNA DE HOYA RASA-GUComunidad Autónoma: **Castilla-La Mancha**Provincia: **Guadalajara**Coordenadas UTM del punto central: Coordenada X: **599.523,30**Coordenada Y: **4.530.053,10**Superficie cartográfica (ha.): **2,166**

Delimitación de la zona húmeda (método/cartografía):

Delimitación digital del perímetro del sitio obtenida mediante fotointerpretación (escala 1:10.000) sobre ortofotografía del PNOA 2006 (resolución 0,50 m).

IH424025 - SALADARES DE PAREDES DE SIGÜENZAComunidad Autónoma: **Castilla-La Mancha**Provincia: **Guadalajara**Coordenadas UTM del punto central: Coordenada X: **523.618,36**Coordenada Y: **4.565.392,18**Superficie cartográfica (ha.): **63,744**

Delimitación de la zona húmeda (método/cartografía):

Delimitación digital del perímetro del sitio obtenida mediante fotointerpretación (escala 1:10.000) sobre ortofotografía del PNOA 2006 (resolución 0,50 m).

IH424026 - LAGUNA DE MADRIGAL

Comunidad Autónoma: **Castilla-La Mancha**

Provincia: **Guadalajara**

Coordenadas UTM del punto central: Coordenada X: **520.783,77**

Coordenada Y: **4.565.034,34**

Superficie cartográfica (ha.): **8,581**

Delimitación de la zona húmeda (método/cartografía):

Delimitación digital del perímetro del sitio obtenida mediante fotointerpretación (escala 1:10.000) sobre ortofotografía del PNOA 2012 (resolución 0,50 m).



IH424027 - AZUD DE PAREJA EN EL ARROYO OMPOLVEDAComunidad Autónoma: **Castilla-La Mancha**Provincia: **Guadalajara**Coordenadas UTM del punto central: Coordenada X: **528.265,46**Coordenada Y: **4.489.496,96**Superficie cartográfica (ha.): **26,630**

Delimitación de la zona húmeda (método/cartografía):

Delimitación digital del perímetro del sitio obtenida mediante fotointerpretación (escala 1:10.000) sobre ortofotografía del PNOA 2009 (resolución 0,25 m).

IH424028 - LAGUNAS DE PUEBLA DE BELEÑA

Comunidad Autónoma: **Castilla-La Mancha**

Provincia: **Guadalajara**

Coordenadas UTM del punto central: Coordenada X: **478.615,53**

Coordenada Y: **4.526.226,52**

Superficie cartográfica (ha.): **56,622**

Delimitación de la zona húmeda (método/cartografía):

Delimitación digital del perímetro del sitio obtenida mediante fotointerpretación (escala 1:10.000) sobre ortofotografía del PNOA 2012 (resolución 0,50 m).

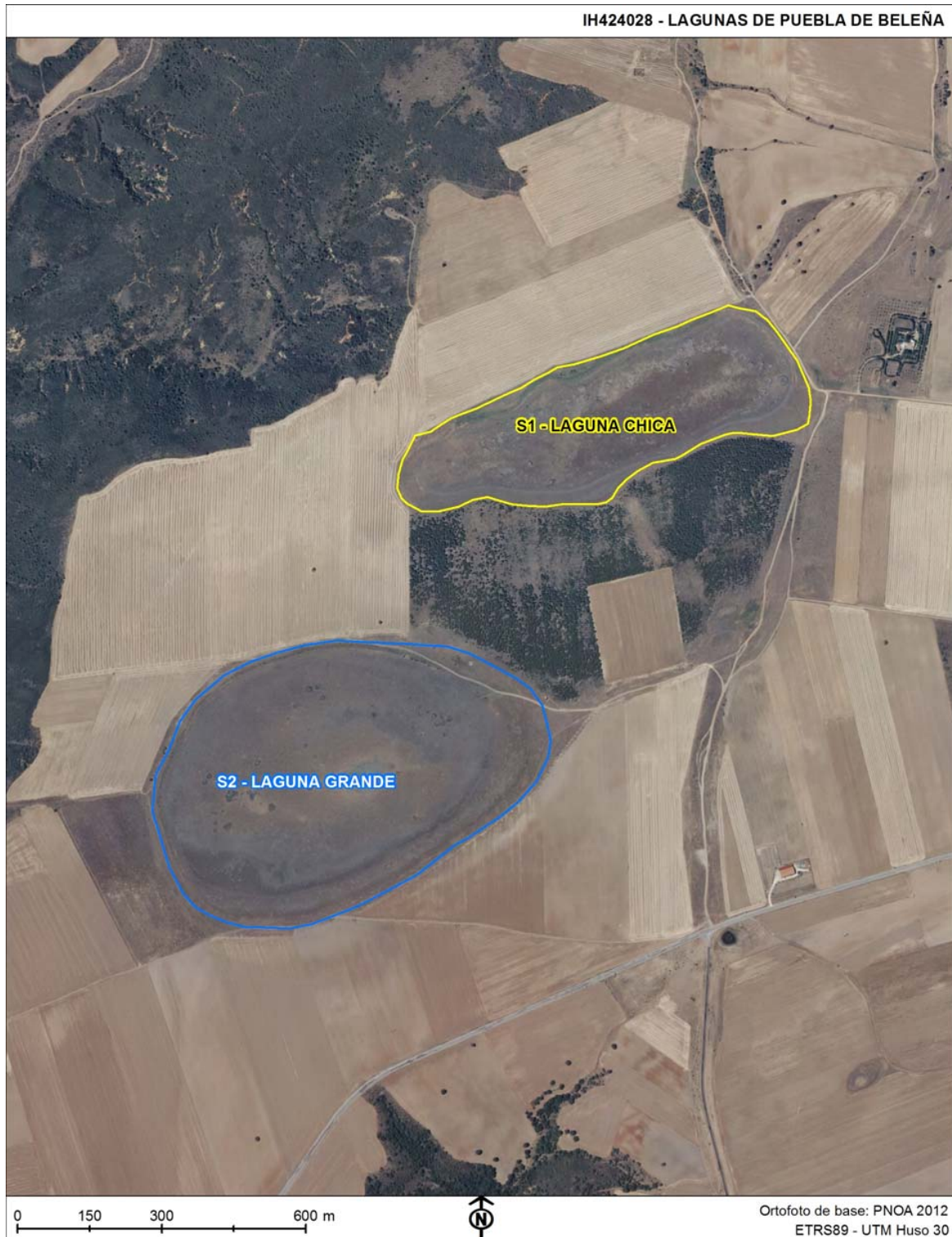

IH424029 - SALINAS DE SAELICES DE LA SALComunidad Autónoma: **Castilla-La Mancha**Provincia: **Guadalajara**Coordenadas UTM del punto central: Coordenada X: **556.470,10**Coordenada Y: **4.528.109,12**Superficie cartográfica (ha.): **4,101**

Delimitación de la zona húmeda (método/cartografía):

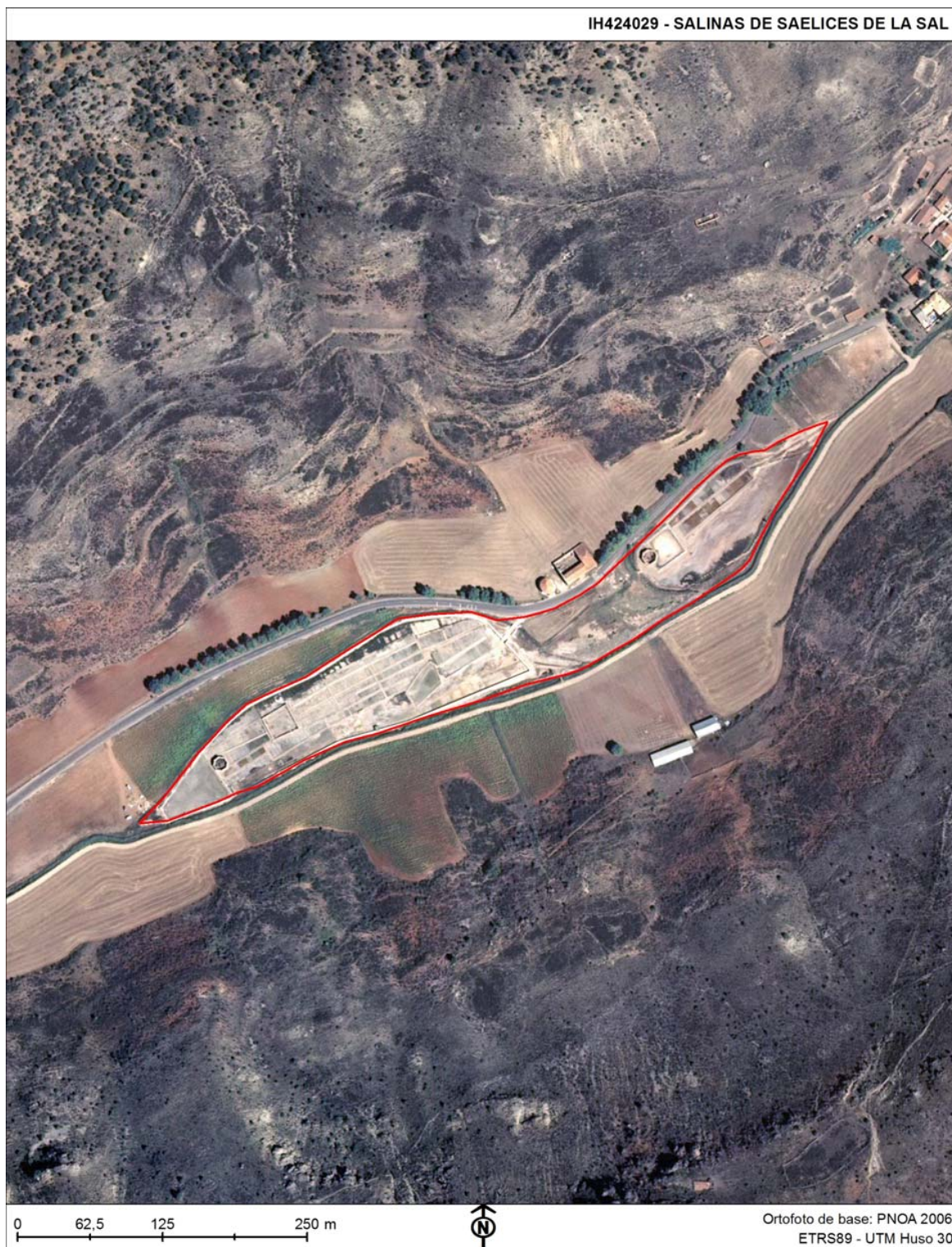
Delimitación digital del perímetro del sitio obtenida mediante fotointerpretación (escala 1:10.000) sobre ortofotografía del PNOA 2006 (resolución 0,50 m).

IH424030 - LA LAGUNA DE LOS MAJANOS

Comunidad Autónoma: **Castilla-La Mancha**

Provincia: **Guadalajara**

Coordenadas UTM del punto central: Coordenada X: **617.514,91**

Coordenada Y: **4.509.348,73**

Superficie cartográfica (ha.): **10,911**

Delimitación de la zona húmeda (método/cartografía):

Delimitación digital del perímetro del sitio obtenida mediante fotointerpretación (escala 1:10.000) sobre ortofotografía del PNOA 2006 (resolución 0,50 m).



IH424031 - SALINAS DE LA RIBA

Comunidad Autónoma: **Castilla-La Mancha**

Provincia: **Guadalajara**

Coordenadas UTM del punto central: Coordenada X: **525.636,52**

Coordenada Y: **4.561.701,76**

Superficie cartográfica (ha.): **1,765**

Delimitación de la zona húmeda (método/cartografía):

Delimitación digital del perímetro del sitio obtenida mediante fotointerpretación (escala 1:10.000) sobre ortofotografía del PNOA 2012 (resolución 0,50 m).



IH424032 - SALINAS DE IMÓNComunidad Autónoma: **Castilla-La Mancha**Provincia: **Guadalajara**Coordenadas UTM del punto central: Coordenada X: **523.056,30**Coordenada Y: **4.556.645,39**Superficie cartográfica (ha.): **25,938**

Delimitación de la zona húmeda (método/cartografía):

Delimitación digital del perímetro del sitio obtenida mediante fotointerpretación (escala 1:10.000) sobre ortofotografía del PNOA 2012 (resolución 0,50 m).

IH424033 - SALINAS DE GORMELLÓNComunidad Autónoma: **Castilla-La Mancha**Provincia: **Guadalajara**Coordenadas UTM del punto central: Coordenada X: **519.284,75**Coordenada Y: **4.554.601,78**Superficie cartográfica (ha.): **21,240**

Delimitación de la zona húmeda (método/cartografía):

Delimitación digital del perímetro del sitio obtenida mediante fotointerpretación (escala 1:10.000) sobre ortofotografía del PNOA 2012 (resolución 0,50 m).

IH424034 - SALINAS DE ALCUNEZAComunidad Autónoma: **Castilla-La Mancha**Provincia: **Guadalajara**Coordenadas UTM del punto central: Coordenada X: **532.385,36**Coordenada Y: **4.549.348,12**Superficie cartográfica (ha.): **2,247**

Delimitación de la zona húmeda (método/cartografía):

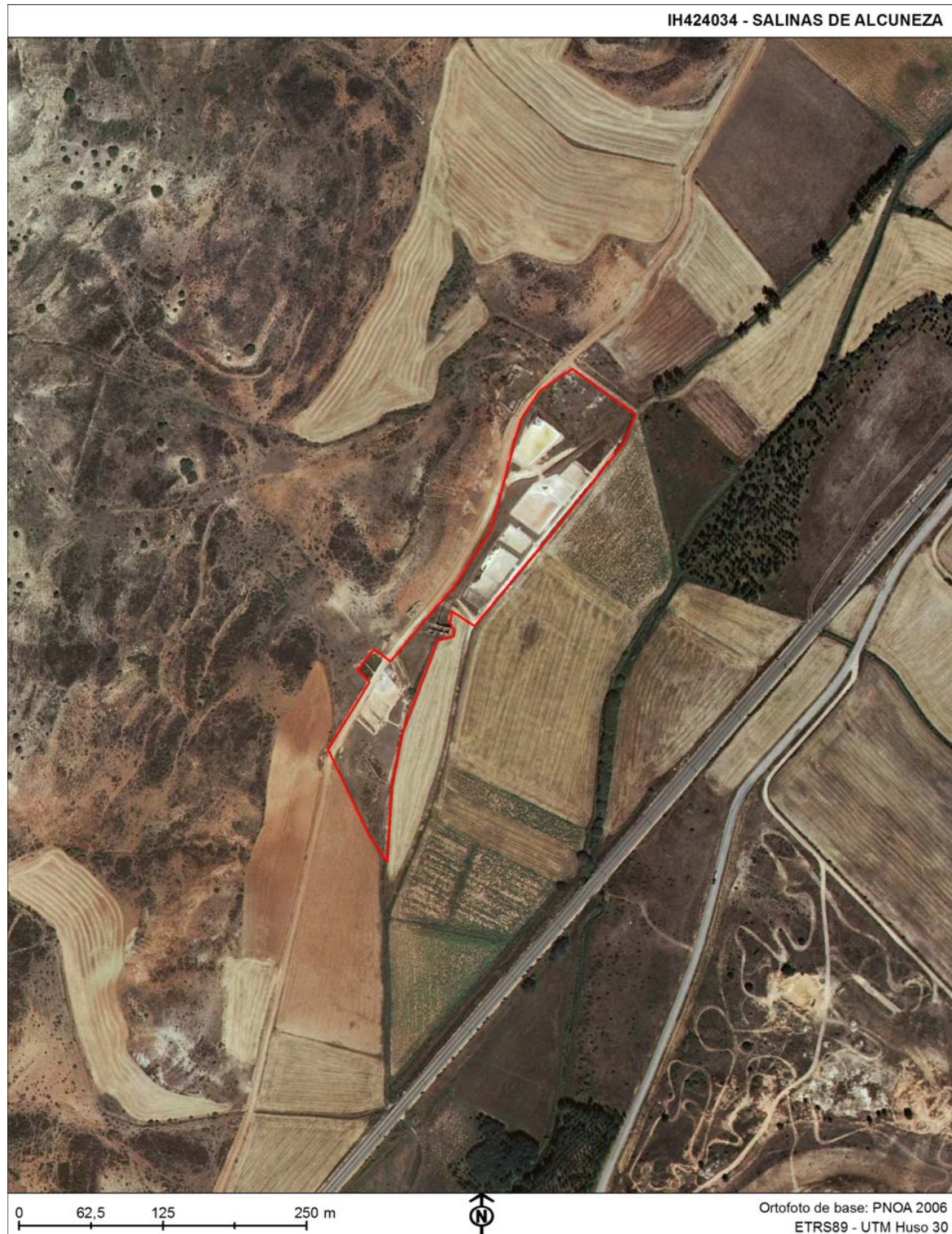
Delimitación digital del perímetro del sitio obtenida mediante fotointerpretación (escala 1:10.000) sobre ortofotografía del PNOA 2006 (resolución 0,50 m).

IH424035 - LAGUNA DE SOMOLINOSComunidad Autónoma: **Castilla-La Mancha**Provincia: **Guadalajara**Coordenadas UTM del punto central: Coordenada X: **494.534,91**Coordenada Y: **4.566.809,79**Superficie cartográfica (ha.): **7,119**

Delimitación de la zona húmeda (método/cartografía):

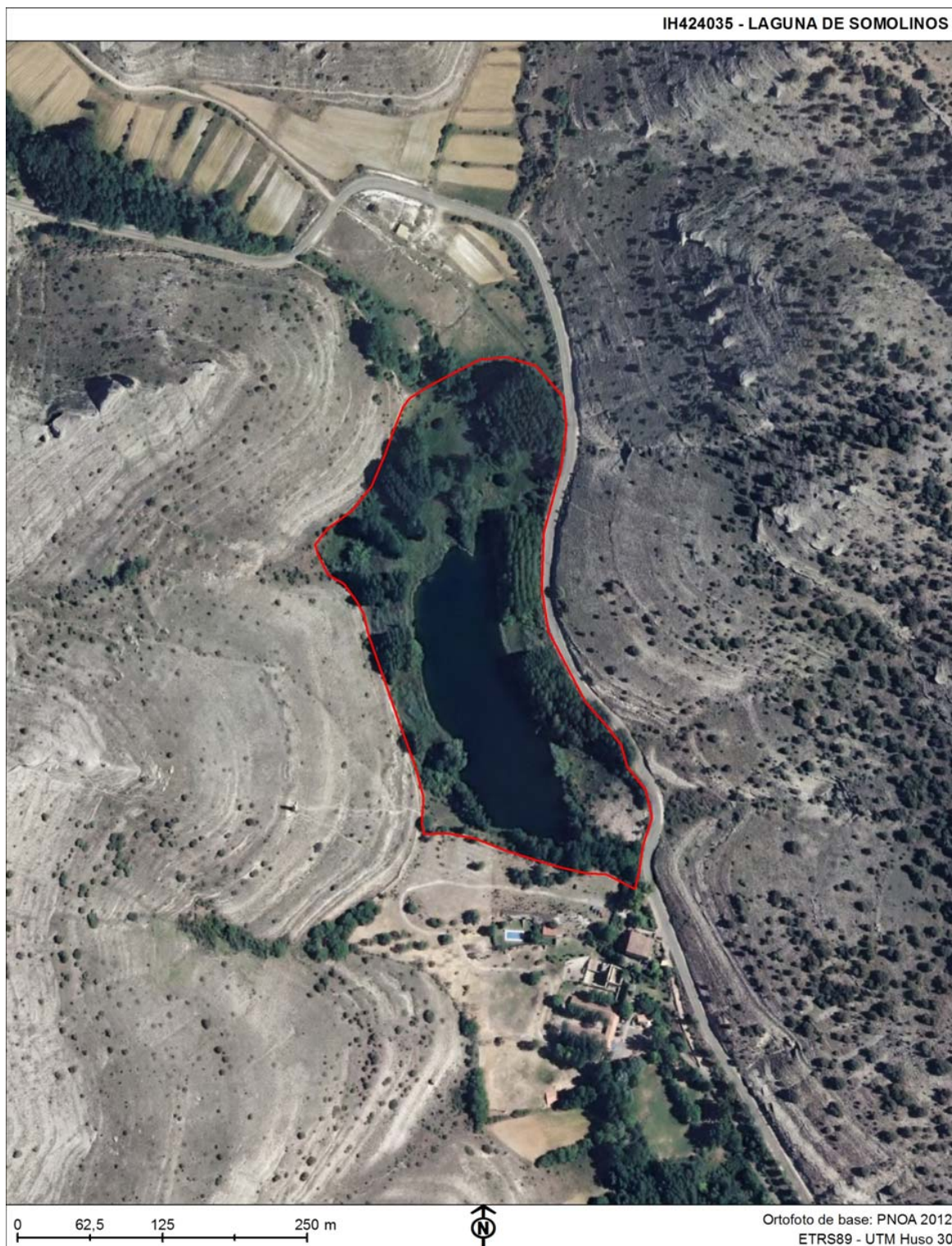
Delimitación digital del perímetro del sitio obtenida mediante fotointerpretación (escala 1:10.000) sobre ortofotografía del PNOA 2012 (resolución 0,50 m).

IH424036 - LAGUNA DE TARAVILLA

Comunidad Autónoma: **Castilla-La Mancha**

Provincia: **Guadalajara**

Coordenadas UTM del punto central: Coordenada X: **586.803,35**

Coordenada Y: **4.500.660,48**

Superficie cartográfica (ha.): **8,189**

Delimitación de la zona húmeda (método/cartografía):

Delimitación digital del perímetro del sitio obtenida mediante fotointerpretación (escala 1:25.000) sobre ortofotografía del PNOA 2006 (resolución 0,50 m).



IH424037 - SALINAS DE TERZAGAComunidad Autónoma: **Castilla-La Mancha**Provincia: **Guadalajara**Coordenadas UTM del punto central: Coordenada X: **592.722,82**Coordenada Y: **4.505.319,68**Superficie cartográfica (ha.): **0,524**

Delimitación de la zona húmeda (método/cartografía):

Delimitación digital del perímetro del sitio obtenida mediante fotointerpretación (escala 1:10.000) sobre ortofotografía del PNOA 2006 (resolución 0,50 m).

IH424038 - SALINAS DE ALMALLÁ

Comunidad Autónoma: **Castilla-La Mancha**

Provincia: **Guadalajara**

Coordenadas UTM del punto central: Coordenada X: **589.081,45**

Coordenada Y: **4.509.810,68**

Superficie cartográfica (ha.): **4,285**

Delimitación de la zona húmeda (método/cartografía):

Delimitación digital del perímetro del sitio obtenida mediante fotointerpretación (escala 1:10.000) sobre ortofotografía del PNOA 2006 (resolución 0,50 m).



IH424039 - LAGUNA DE TORDESILOS

Comunidad Autónoma: **Castilla-La Mancha**

Provincia: **Guadalajara**

Coordenadas UTM del punto central: Coordenada X: **622.251,46**

Coordenada Y: **4.501.223,32**

Superficie cartográfica (ha.): **15,509**

Delimitación de la zona húmeda (método/cartografía):

Delimitación digital del perímetro del sitio obtenida mediante fotointerpretación (escala 1:10.000) sobre ortofotografía del PNOA 2006 (resolución 0,50 m).



IH424040 - LAGUNAS DE TORTUERAComunidad Autónoma: **Castilla-La Mancha**Provincia: **Guadalajara**Coordenadas UTM del punto central: Coordenada X: **601.646,51**Coordenada Y: **4.538.941,16**Superficie cartográfica (ha.): **14,855**

Delimitación de la zona húmeda (método/cartografía):

- Delimitación digital de parte del perímetro del sitio obtenida mediante fotointerpretación (escala 1:10.000) sobre ortofotografía del PNOA 2006 (resolución 0,50 m).
- Delimitación digital del resto del perímetro del sitio obtenida mediante fotointerpretación (escala 1:25.000) sobre imagen satélite SPOT 5 de 2010 (resolución 2,5 m).



IH424041 - SALINAS DE TR AidComunidad Autónoma: **Castilla-La Mancha**Provincia: **Guadalajara**Coordenadas UTM del punto central: Coordenada X: **601.285,53**Coordenada Y: **4.504.250,55**Superficie cartográfica (ha.): **6,376**

Delimitación de la zona húmeda (método/cartografía):

Delimitación digital del perímetro del sitio obtenida mediante fotointerpretación (escala 1:25.000) sobre imagen satélite SPOT 5 de 2010 (resolución 2,5 m).

IH424042 - NAVAJOS DE VALDENUÑOComunidad Autónoma: **Castilla-La Mancha**Provincia: **Guadalajara**Coordenadas UTM del punto central: Coordenada X: **468.513,42**Coordenada Y: **4.513.056,67**Superficie cartográfica (ha.): **2,539**

Delimitación de la zona húmeda (método/cartografía):

Delimitación digital del perímetro del sitio obtenida mediante fotointerpretación (escala 1:10.000) sobre ortofotografía del PNOA 2009 (resolución 0,25 m).

IH424043 - MEANDROS DEL LOZOYA

Comunidad Autónoma: **Castilla-La Mancha**

Provincia: **Guadalajara**

Coordenadas UTM del punto central: Coordenada X: **461.828,23**

Coordenada Y: **4.528.031,21**

Superficie cartográfica (ha.): **2,510**

Delimitación de la zona húmeda (método/cartografía):

Delimitación digital del perímetro del sitio obtenida mediante fotointerpretación (escala 1:10.000) sobre ortofotografía del PNOA 2009 (resolución 0,25 m).



IH424044 - LAS NAVASComunidad Autónoma: **Castilla-La Mancha**Provincia: **Guadalajara**Coordenadas UTM del punto central: Coordenada X: **472.842,26**Coordenada Y: **4.521.462,56**Superficie cartográfica (ha.): **0,116**

Delimitación de la zona húmeda (método/cartografía):

Delimitación digital del perímetro del sitio obtenida mediante fotointerpretación (escala 1:10.000) sobre ortofotografía del PNOA 2006 (resolución 0,50 m).