

**III. OTRAS DISPOSICIONES****COMUNIDAD AUTÓNOMA DE LA RIOJA**

**736** *Resolución de 15 de octubre de 2014, de la Dirección General de Cultura, de la Consejería de Educación, Cultura y Turismo, por la que se incoa expediente para la declaración de bien de interés cultural, con la categoría de vía cultural, el Camino Jacobeo del Ebro y su entorno de protección en La Rioja.*

Por la Dirección General de Cultura, se propone la declaración como Bien de Interés Cultural con la categoría de Vía Cultural el Camino Jacobeo del Ebro y su entorno de protección en La Rioja.

La vía de peregrinación utiliza el curso del Ebro y las antiguas vías romanas, adentrándose en La Rioja por Alfaro y Calahorra, procedente del denominado Camino Jacobeo del Ebro. Este camino, que se ha mantenido durante siglos, se desarrolló desde Tortosa, nudo de comunicación entre las costas marítimas y las tierras interiores del valle del Ebro, llegando a Zaragoza para pasar a Tudela y continuar por tierras de La Rioja Baja. Esta ruta fue también la del propio río por ser su curso fluvial navegable, vigente por lo menos durante toda la Edad Media como han documentado diferentes historiadores. El Camino procedente de Cataluña estaba relacionado con las rutas marítimas del mediterráneo, pero en el Camino Jacobeo del Ebro también venían a converger otras rutas procedentes de Alemania y especialmente de Francia.

Una vez en tierras riojanas el camino del Ebro discurre en la actualidad por las poblaciones de Alfaro, Rincón de Soto, término de Aldeanueva de Ebro, Calahorra, Murillo de Calahorra, término municipal de Ausejo, Alcanadre, Aradón, Arrúbal, Agoncillo, Varea y Logroño donde enlaza con la vía principal.

Vista la documentación técnica que obra en esta Dirección General, y de conformidad con lo dispuesto en la Ley 7/2004, de 18 de octubre, de Patrimonio Cultural, Histórico y Artístico de La Rioja; la Ley 16/1985, de 25 de junio, del Patrimonio Histórico Español, y en el artículo 11.2 del Real Decreto 111/1986, de 10 de enero, de desarrollo parcial de la Ley.

Considerando lo dispuesto en la Ley 7/2004, de 18 de octubre, de Patrimonio Cultural, Histórico y Artístico de La Rioja, la Ley 30/1992, de 26 de noviembre, de Régimen Jurídico de las Administraciones Públicas y del Procedimiento Administrativo Común, tras la redacción dada por la Ley 4/1999, de 13 de enero; Decreto 48/2011, de 6 de julio, por el que se establece la estructura orgánica de la Consejería de Educación, Cultura y Turismo y sus funciones en desarrollo de la Ley 3/2003, de 3 de marzo de Organización del Sector Público de la Comunidad Autónoma de La Rioja, y La Rioja conforme a lo que se atribuye a la Dirección General de Cultura la incoación y tramitación de los expedientes de declaración de Bienes de Interés Cultural.

Visto el acuerdo del Consejo Superior del Patrimonio Cultural, Histórico y Artístico de La Rioja de fecha 9 de octubre de 2014 por el cual se informa favorablemente la incoación del bien y su entorno de protección como Bien de Interés Cultural con la categoría de Vía Cultural.

El Director General de Cultura, en uso de las atribuciones que legalmente tiene conferidas,

**RESUELVE**

Primero.

Incoar expediente para la declaración de Bien de Interés Cultural, con categoría de Vía Cultural el Camino Jacobeo del Ebro y su entorno de protección en La Rioja cuya descripción y delimitación literal y gráfica figuran en el anexo de la presente Resolución.

De conformidad con lo dispuesto en el artículo 13.3 de la Ley 7/2004, de 18 de octubre, de Patrimonio Cultural, Histórico y Artístico de La Rioja, describir el bien y sus partes integrantes para su perfecta identificación, así como delimitar el entorno de protección, en el Anexo que se adjunta a la presente Resolución.

Segundo.

Proceder a la notificación al Ministerio de Cultura del presente acto incoatorio para su anotación preventiva en el Registro General de Bienes de Interés Cultural, de conformidad con cuanto establecen los artículos 11 y 12 de la Ley 16/1985, de 25 de junio, del Patrimonio Histórico español y 13.4 de la Ley 7/2004, de 18 de octubre, de Patrimonio Cultural Histórico y Artístico de La Rioja.

Tercero.

Tramitar el procedimiento a través de la Dirección General de Cultura de la Consejería de Educación, Cultura y Turismo, en base a las disposiciones contenidas en la Ley 7/2004 de 18 de octubre, de Patrimonio Cultural Histórico y Artístico de La Rioja, y Ley 30/1992, de 26 de noviembre, de Régimen Jurídico de las Administraciones Públicas y del Procedimiento Administrativo Común, según redacción dada por la Ley 4/1999, de 13 de enero, que le sean de aplicación.

Cuarto.

En cumplimiento de lo preceptuado en el artículo 13.4 de la Ley 7/2004, de 18 de octubre, de Patrimonio Cultural, Histórico y Artístico de La Rioja, notificar esta Resolución a los interesados, a los propietarios, poseedores y titulares de derechos reales sobre el bien objeto del expediente administrativo y a los Ayuntamientos de Alfaro, Rincón de Soto, Aldeanueva de Ebro, Calahorra, Pradejón, Ausejo, Alcanadre, Arrúbal, Agoncillo y Logroño haciéndoles saber que, en virtud de lo dispuesto en el párrafo quinto de dicho artículo, la iniciación del expediente de declaración, determinará respecto del bien afectado, la aplicación inmediata y provisional del régimen de protección previsto en la Ley citada para los bienes ya declarados como de interés cultural. Por tanto, la realización de cualquier intervención en el bien o su entorno, requerirá contar con una autorización expresa dictada por la Consejería de Educación, Cultura y Turismo, previo informe del Consejo Superior del Patrimonio Cultural, Histórico y Artístico de La Rioja junto a la correspondiente licencia municipal. La notificación de iniciación del expediente se exhibirá durante la tramitación del mismo en el tablón de anuncios de dichos Ayuntamientos.

Quinto.

La presente incoación, de acuerdo con lo establecido en el artículo 13.5 de la Ley 7/2004, de 18 de octubre, de Patrimonio Cultural, Histórico y Artístico de La Rioja, producirá desde la notificación a la Entidad Local correspondiente, la suspensión de la tramitación de licencias municipales en la zona afectada, así como la suspensión de los efectos de las ya concedidas. La suspensión se mantendrá hasta la resolución del expediente o caducidad del mismo. No obstante, la Entidad Local podrá autorizar la realización de obras inaplazables para su conservación o mantenimiento, que manifiestamente no perjudiquen la integridad y valores del bien objeto del expediente administrativo, debiendo contar, en todo caso, con la autorización previa de la Consejería de Educación, Cultura y Turismo.

Sexto.

Disponer la apertura de un período de información pública por plazo de un mes contado a partir del día siguiente a la publicación de la presente Resolución en el Boletín Oficial de La Rioja.

A tal efecto, el expediente administrativo queda expuesto en las dependencias de la Dirección General de Cultura, sitas en la calle Marqués de Murrieta, número 76 de Logroño, donde puede ser consultado por los interesados en horario de oficina (de 9 a 14 horas), o a través del Área temática, apartado de Cultura de la web del Gobierno de La Rioja y presentar en los Registros establecidos en la Ley 30/1992, de 26 de noviembre, y el Decreto 58/1994, de 29 de octubre, las alegaciones que estimen oportunas. Publicar igualmente la presente Resolución en uno de los periódicos de mayor difusión en el ámbito de la Comunidad Autónoma de La Rioja así como en el Boletín Oficial del Estado.

Logroño, 15 de octubre de 2014.–El Director General de Cultura, José Luis Pérez Pastor.

## ANEXO

### 1. Breve introducción histórica

A finales del siglo IX el culto a las reliquias de Santiago con la llegada de los primeros peregrinos empezó a adquirir cierto desarrollo, y enseguida se produjo la consolidación de Compostela como centro de peregrinación junto a Roma y Jerusalén. Compostela alcanzó las connotaciones características de un auténtico santuario de carácter «nacional» atrayendo en el futuro a gentes de todo el occidente cristiano. El Camino de Santiago se implantó como una ruta de peregrinaje o más exactamente como un conjunto de rutas que confluyen para dar culto a los restos del Apóstol. No se trata de un solo camino, sino de uno principal y de múltiples caminos secundarios entre los que se encuentran algunos importantes. Los caminos secundarios permitían alcanzar la ruta principal desde distintos lugares o llegar directamente a Santiago. En La Rioja además de las poblaciones que forman parte del Camino Francés, hay otras vías también significativas, especialmente la que confluye en Logroño proveniente del este del valle del Ebro. Hay noticias documentales de peregrinación por esta ruta que utiliza el curso del Ebro y las antiguas vías romanas adentrándose en La Rioja por Alfaro y Calahorra procedente del denominado Camino Jacobeo del Ebro. Este camino, que se ha mantenido durante siglos, se desenvolvía desde Tortosa, nudo de comunicación entre las costas marítimas y las tierras interiores del Valle del Ebro, llegando a Zaragoza para pasar a Tudela y continuar por tierras de la Rioja Baja. Esta ruta fue también la del propio río por ser su curso fluvial navegable, vigente por lo menos durante toda la Edad Media como han documentado diferentes historiadores. El camino procedente de Cataluña estaba relacionado con las rutas marítimas del Mediterráneo, pero en el Camino Jacobeo del Ebro también venían a converger otras rutas procedentes de Alemania y especialmente de Francia. Como ha estudiado B. Boloqui, estas rutas francesas enlazaban con el reino de Aragón a través de la vía tolosana (Toulouse) o de Perpignan hacia el monasterio de Ripoll-Montserrat o por La Junquera-Figueras-Mataró-Barcelona-Monserrat-Lérida-Zaragoza-Mallén (también hacia Borja-Tarazona-Soria) -Tudela-Calahorra y Logroño.

Una vez en tierras riojanas el camino del Ebro discurre en la actualidad por las poblaciones de Alfaro, Rincón de Soto, término de Aldeanueva, Calahorra, Murillo de Calahorra, término municipal de Ausejo, Alcanadre, Aradón, Arrúbal, Agoncillo, Varea y Logroño donde enlaza con la vía principal. El recorrido exacto que los peregrinos pudieron hacer en otros siglos no lo conocemos. Los testimonios de libros de viajes o guías, fuentes cartográficas, etc. se refieren a itinerarios en los que mencionan algunas de estas poblaciones y también alguna aldea ya desaparecida, como se verá. Dependiendo de las épocas el camino que tomaban los peregrinos estaría en relación con el antiguo trazado de las vías romanas y con los caminos reales, siendo una ruta frecuentada no sólo por la peregrinación sino por todo tipo de transeúntes. Por las fuentes sabemos que, efectivamente, hubo un movimiento peregrinatorio que no solo provenía de Aragón, sino que también se originaba en la propia ciudad episcopal de Calahorra (vinculada desde antiguo a la peregrinación a través del culto a San Emeterio y San Celedonio), ciudad en la que se constata el mayor número de testimonios escritos sobre el interés religioso que

suscitaba la visita a la tumba de Santiago, especialmente a través de mandas testamentarias y de distintas normas eclesiales.

Otros factores relacionados con el camino son de carácter estructural y asistencial. Calahorra es la ciudad más importante en este itinerario, con gran número de hospitales y órdenes religiosas que pudieron tener su papel en la asistencia a peregrinos, y también Alfaro manifestaba un desarrollo importante de infraestructuras. Por otra parte, en Alcanadre en la Edad Media se fundó una encomienda de la Orden del Temple que tenía entre sus objetivos la protección de peregrinos. Hay que destacar que en Aradón, también perteneciente a la Orden desde 1156, se dejaron sentir las corrientes artísticas del románico con influencias de Aragón y de otras zonas, consecuencia de la importancia del Camino como transmisor de ideas y de cultura. Otros aspectos que dan cuerpo a la existencia y mantenimiento del Camino son de carácter devocional, legendario y también puramente material (Voto de Santiago cuya escritura se hizo en Calahorra), iconográfico y artístico a través de manifestaciones monumentales bajo la advocación del Apóstol o en relación con él.

## 2. Descripción del bien

### 2.1 Descripción.

Municipio de Alfaro:

El camino jacobeo del Ebro entra en La Rioja a través de la LR-288 procedente de la población navarra de Castejón (607353, 4669935). Discurre paralelo a la LR 288 durante 3 km y se adentra en Alfaro por la avenida de Navarra para continuar por la calle Castejón y la calle Araciel hasta alcanzar la plaza de España (603264, 4670332).

Alfaro tuvo su primer asentamiento a final de la Edad de Bronce en la zona donde se encuentra el yacimiento de las Eras de San Martín, donde estuvo la ciudad de Ilurcis que tuvo su continuación en la ciudad romana de Gracurris fundada por Sempronio Graco en 179 a. C., y también en la alta Edad Media. Gracurris tuvo gran importancia en las comunicaciones del valle del Ebro, formando parte de la vía Ab Asturica Terracone. Además su estratégica situación junto a la desembocadura del río Alhama en el Ebro favoreció el poblamiento árabe hasta la conquista de Alfonso I el Batallador hacia el 1119, y a cuyo dominio pertenece el nombre actual de la población. De su pasado quedan restos arqueológicos importantes y también edificios civiles y religiosos de Edad Moderna como la colegiata de San Miguel (603299, 4670316), templo del siglo XVII, que se encuentra en la plaza de España, y que fue declarado Bien de Interés Cultural en el año 1976. Desde la plaza se continúa por la calle de los Alfolíes pasando junto al palacio Abacial (603209, 4670436), sede del ayuntamiento, construido en el siglo XVIII según las trazas de Ventura Rodríguez. El camino continúa por la calle de las Pozas y desemboca junto al parque de la Florida, para seguir después por la avenida del Burgo Viejo donde se encuentra la ermita barroca de San Roque (602965, 4670369), patrón de la ciudad. Cercana a esta calle se encuentra la iglesia del siglo XVII de estilo clasicista de Nuestra Señora del Burgo (603132, 4670225) que da nombre a la calle en la que se ubica. Se continúa dejando a la derecha la plaza de toros hasta salir a la antigua carretera de Zaragoza donde el camino jacobeo sigue el trazado de la vía romana de Italia a Hispania (602699, 4670345). Se pasa por el puente sobre el río Alhama a cuya izquierda se encuentra el yacimiento del Burgo, uno de los testimonios más importantes de la mansio de Gracurris, en el que quedan restos de lo que fue un puente, la calzada que circulaba sobre él y una presa situada aguas arriba. La parte conservada corresponde a la manguardía en la que se localiza el ninfeo (602422, 4670489). Se continúa por la avenida de la Ermita del Pilar atravesando la zona industrial hasta el empalme con la N-232, donde se encuentra la ermita del Pilar (601742, 4671841) construida en el siglo XVII y en cuyo entorno también se hallaron restos romanos. El camino continúa por la carretera nacional durante un corto tramo hasta tomar un camino a la derecha (601311, 4672312) y cruzar enseguida la vía férrea por un puente elevado. Se sigue por el camino que en un

primer tramo es asfaltado y discurre por una llanura, paralelo a la vía del tren y la N-232 que quedan a la izquierda a lo largo de todo el recorrido. Aproximadamente 1,50 km después de haber cruzado el ferrocarril (600112, 4673229) el camino jacobeo vuelve a coincidir con el trazado de la vía romana de Italia a Hispania durante aproximadamente 5,50 km hasta que se adentra en la localidad de Rincón de Soto (595164, 4676056).

Una referencia en esta ruta es la antigua venta de Orovín (599445, 4673481), un edificio actualmente en ruinas que fue posada de caminantes, a unos 6 Km antes de llegar a Rincón de Soto.

#### Municipio de Rincón de Soto:

Se entra en la población por la avenida de Alfaro y se sigue por la calle Cascajuelo hasta llegar a la plaza de la Iglesia (594867, 4676492).

Rincón de Soto fue una aldea de Calahorra hasta el año 1670, siendo las primeras noticias del año 1140. En la plaza se encuentra el templo de San Miguel Arcángel (594889, 4676508), construido en ladrillo en la primera mitad del siglo XVI. En ese siglo se construyó en su interior una capilla en honor a Santiago a expensas del deán de Tudela Pedro Jiménez. El camino continúa hasta la plaza González Gallarza donde se encuentra el ayuntamiento, para tomar después la calle Ancha y girar a la Avenida de la Rioja (594604, 4676594), hasta el camino de Calahorra que discurre junto a una acequia, y que coincide con el camino Natural del Ebro GR-99. A la derecha de la ruta queda el río Ebro bordeado por chopos y también una finca con casas de labranza conocida como Soto de Doria. A lo largo del recorrido se extienden explotaciones de campos frutícolas, especialmente de las famosas peras que tienen su Denominación en esta localidad.

#### Municipio de Aldeanueva de Ebro:

El camino entra en el término de Aldeanueva de Ebro (592867, 4678400) y discurre durante 1,50 km en este término municipal paralelo al Ebro hasta adentrarse en el de Calahorra (592163, 4679692).

#### Municipio de Calahorra:

Al llegar a Calahorra el camino pasa por el polígono industrial de Las Tejerías, y atraviesa el canal de Lodosa (587165, 4682874) a través de un pequeño puente para continuar por la carretera LR-486, pasando bajo la vía férrea y siguiendo un corto tramo por esa carretera, que coincide unos 600 metros (587150, 4682887) con un tramo de vía romana. Junto a la carretera y a la izquierda se encuentra el santuario de Nuestra Señora del Carmen (586264, 4683268), modelo de la arquitectura de la Orden Carmelita del siglo XVII. Cercano al convento, en el camino del Carmen, hay un crucero en templete (586367, 4682983) cuya construcción es de mediados del siglo XVI vinculado a la peregrinación a su paso por Calahorra. Esta ciudad se asienta sobre una colina en la confluencia del río Cidacos con el Ebro. Su situación estratégica en la desembocadura de los dos cursos de agua y la fertilidad de las llanuras explican la antigüedad de los asentamientos en la zona, que se constatan desde la prehistoria. Fue una importante ciudad romana desde el siglo I a. C. Los restos arqueológicos señalan, entre otras, la presencia de termas, cloacas, templos, muralla y circo. En la Edad Media estuvo fortificada, citándose el castillo por primera vez en el siglo X y la iglesia de Santa María, sede de la actual catedral, en el siglo XI. La creación de la sede episcopal de Calahorra se atribuye legendariamente al apóstol Santiago en el siglo I, pero su fundación, que abarcaba un vasto territorio desde la cordillera Ibérica hasta el Cantábrico, se constata hacia el año 400-405. Tras el paso por el santuario de Nuestra Señora del Carmen se continúa por la LR-486 para cruzar el puente sobre el río Cidacos (585914, 4683406), situándonos inmediatamente frente a la catedral de Santa María (585934, 4683513). Este templo que sufrió cuatro reconstrucciones a lo largo de su historia, se ubicó en el arrabal extramuros del núcleo urbano, en el lugar donde en el siglo IV habían sufrido martirio los santos Emeterio y Celedonio, y en el que se construyó un baptisterio o pequeña iglesia que, según la

tradición, se encontraba en el mismo lugar que hoy ocupa la pila bautismal del templo actual, construido a partir de 1484. Junto a la catedral, y orientadas sus fachadas principales hacia la calle Mediavilla y la plaza del Cardenal Cascajares, se encuentra el Palacio Episcopal (585882, 4683526) formado por un conjunto de edificaciones de los siglos XVII y XVIII. El camino continúa ascendiendo por la calle Cuesta de la Catedral donde se encuentra un edificio barroco, sede del Museo de la Verdura, en cuya fachada de piedra y ladrillo destacan la portada de arco rebajado y los mensulones trilobulados de los balcones. Junto a la fachada lateral de este edificio se asciende por unas escaleras hasta la iglesia del antiguo convento de San Francisco (585849, 4683641) construida en el siglo XVII en ladrillo y mampostería encadenada. Junto a este templo construido en la parte más alta de la ciudad se encuentra el albergue de peregrinos (585821, 4683641). La ruta continúa desde la cuesta de la Catedral para seguir por la calle Mayor hasta la plaza del Raso que preside la monumental iglesia de Santiago (585656, 4683787), edificio de piedra y mampostería encadenada realizado en el siglo XVII por Juan, Santiago y José Raón, y cuya fachada principal orientada a la plaza y la torre de impronta neoclásica fue trazada por Ángel Ochandátegui a partir de 1779. Muy cerca de esta plaza se encuentra el Museo Arqueológico de Calahorra (585664, 4683846) que conserva numerosos restos de época romana como el busto de mármol que en Calahorra se conoce como la Dama Calagurritana del siglo II d. C., que es todo un símbolo de la ciudad. Se continúa por la calle Grande y la calle Mártires hasta llegar a la plaza del Ayuntamiento donde comienza el paseo del Mercadal. En este lugar se ubicó el circo de Calagurris del que hay restos de su estructura al final de este Paseo. A la entrada del Mercadal se encuentra un rollo jurisdiccional (585350, 4684002) datado en la Edad Media. Se continúa a lo largo de este paseo para girar a la izquierda, donde está el Parador Nacional, por la calle Ruiz y Menta, llegando a una pequeña rotonda. Se toma la dirección LR-482 por la calle San Millán para continuar por la carretera de Murillo hasta llegar a otra rotonda en la que seguimos por la LR-482 en dirección Murillo de Calahorra. Se avanza 1,30 km hasta cruzar un puente elevado sobre la vía férrea (583900, 4686335). Se toma enseguida el camino sin asfaltar que hay a la izquierda y se continúa por él dejando a la derecha las casas y la iglesia en ruinas de la pedanía de Murillo de Calahorra que actualmente es un despoblado, y cuya primera cita documental aparece en el testamento de doña Estefanía en el año 1060.

Al final de la calle Ruiz y Menta de Calahorra el camino vuelve a encontrar el trazado de la vía romana, se separa de ella para tomar el puente sobre el ferrocarril y vuelve a encontrarla unos metros después para seguir su trazado en los términos de Pradejón Lodosa, Ausejo y Alcanadre.

Uno de los puntos en que se localiza la calzada Caesaraugusta-Virovesca está situado en el kilómetro 2,200 de la carretera local de Calahorra a Murillo.

#### Municipio de Pradejón:

El camino, entra en la jurisdicción de Pradejón (581582, 4687993) y discurre durante 3,7 km entre el canal de Lodosa a la derecha y la vía férrea a la izquierda por una llanura entre campos de olivos, vides y almendros. Coincide con el camino natural del Ebro GR-99 hasta donde el camino abandona la comunidad autónoma de La Rioja (578422, 4689585), para transcurrir por el término navarro de Lodosa durante 3,50 km aproximadamente.

Al entrar en el término de Lodosa (Navarra) el camino se sitúa junto al canal, que se abandona enseguida para seguir por un estrecho camino junto al ferrocarril que se atraviesa por un paso elevado. Se continúa junto a la AP-68 hasta cruzar por un paso subterráneo para proseguir por un camino paralelo, entrando de nuevo en nuestra comunidad autónoma en el límite entre los términos de Ausejo y Alcanadre para lo que hay que cruzar la carretera LR 123 (575848, 4690891).

#### Municipio de Ausejo:

Una vez cruzada la LR 123 (575780, 4691176) el camino discurre durante 1,5 km paralelo a la autopista que queda a la derecha, en el límite entre las comunidades

autónomas, términos de Ausejo y Lodosa y otro 1,5 km ya en La Rioja entre términos de Ausejo y Alcanadre. El camino es pedregoso y se encuentra en muy mal estado.

Municipio de Alcanadre:

Se vuelve a cruzar de nuevo un puente elevado (573043, 4692542) para situarnos en el otro lado de la autopista ya en el término de Alcanadre. El camino se aleja de la AP-68 y de la vía romana y ya cerca del núcleo de Alcanadre se asciende por una pendiente a la que continúa un descenso. Se entra por el camino de Calahorra que tiene casas a ambos lados. Se cruza la LR-260 (572496, 469493) para entrar por la calle Pílares y calle Doctor Chavarría hasta el ayuntamiento. Esta población fue un asentamiento romano y conserva restos de esa época, entre los que destacan los de un acueducto al otro lado del Ebro en el límite con Lodosa y tramos de calzada romana que coinciden con el trazado en la zona de la autopista A-68. En la Edad Media la villa fue donada por Alfonso VII en 1147 a Rodrigo de Azagra y este, junto al obispo de Calahorra, fundó una encomienda del Temple en la ruta del camino de Santiago. Los templarios aparecen también en el enclave cercano a Aradón con propiedades en la zona hasta su supresión en 1312 cuando esta villa y Aradón pasaron a Juan Alfonso de Haro y posteriormente a los Ramírez de Arellano.

Una vez pasada la plaza del Pueblo continúa por la calle Doctor Chavarría para llegar a la plaza de la Libertad donde se encuentra la Iglesia de Santa María de la Asunción (572527, 4695192) realizada entre los siglos XVI y XVII. Se sale a una terraza sobre la vega del Ebro y se gira a la izquierda por la calle de los Portillos. Descendiendo por la calle de la Estación encontramos el albergue de peregrinos ubicado en el edificio de la antigua Estación (572245, 4695389). Se sale del pueblo siguiendo el trazado del GR99. Cruzado el río Madre (572071, 4695501), el camino discurre paralelo al ferrocarril entre huertas hasta llegar a la ribera del río Ebro donde discurre entre el ferrocarril y el río hasta encontrar la ermita de Aradón (567385, 4695464), junto a los Cortados de Aradón, un gran farallón formado por estratos de yesos. Aradón fue una villa medieval ya desaparecida que tuvo una iglesia posiblemente a partir de 1156 cuando Rodrigo de Azagra entregó el lugar a la Orden del Temple. El edificio románico fue sustituido por el actual en el siglo XVIII, y de aquel se conserva en la parroquia de Alcanadre un importante altorrelieve de la Virgen con Niño con influjo del románico aragonés. En esta zona existieron unas minas de sal actualmente clausuradas. Pasada la ermita el camino se sitúa entre la vía del tren y los cortados de yeso y discurre durante 2 kilómetros hasta llegar al segundo paso de tren sin barreras (565702, 4696207) que hay que cruzar. Enseguida la ruta se sitúa en dirección oeste entre la vía y el río Ebro sin apenas espacio. Continúa hasta llegar a la finca de San Martín de Berberana (563390, 4697077), que queda a la derecha del camino y donde se localizaba la mansión romana Barbarina por donde pasaba la calzada Caesaraugusta-Virovesca. En el año 946 el rey de Pamplona García Sánchez donó Berberana al monasterio de San Millán y en 1121 su abad le concedió fuero.

Municipio de Arrúbal:

El camino prosigue en dirección al término municipal de Arrúbal (562625, 4697373) entrando en la localidad a través de la calle Calvario y calle Donantes de Sangre hasta la iglesia del Salvador (561501, 4698446) realizada a partir de la primera mitad del siglo XVI. Se sale por la calle de la Cuesta descendiendo y girando a la derecha por el llamado «camino de abajo», prosiguiendo en línea recta hasta entrar en el término de Agoncillo (560152, 4698699) dejando a la izquierda algo alejada la vía férrea y el polígono industrial El Sequero.

Municipio de Agoncillo:

El camino entra en la localidad por la calle la Oficina. Se continúa después a la derecha por la calle Olmo para entrar en la plaza donde se ubica el castillo de Aguas Mansas (558258, 4699557) y la iglesia barroca de Nuestra Señora la Blanca (558336,

4699626). La población de Agoncillo está documentada desde el siglo XI y fue a lo largo de su historia una villa de señorío de cuya fortaleza hay constancia desde 1168, aunque la construcción del castillo actual se inició en el siglo XIV cuando estaba en poder de Rodrigo Alonso de Medrano. Actualmente el castillo es sede del Ayuntamiento. El camino sigue por la calle de la ermita donde hay varias urbanizaciones y continúa junto a la ermita de Nuestra Señora de los Dolores (557690, 4699888), reconstruida en el siglo XX. Durante un tramo la ruta discurre junto al río Leza que queda a la derecha para cruzarlo por un vado con piedras, coincidiendo con el cruce del GR-99. Sobre este río al sur del municipio, existió otro puente considerado romano del que quedan ruinas que fueron declaradas Bien de Interés Cultural, aunque estudios posteriores indican que los restos son del siglo XVIII. Una vez cruzado el río se sigue el camino que cruza por debajo de la autopista y se sigue durante 700 metros con la autopista a la derecha. Se vuelve a cruzar por debajo de la autopista para salir a la N232 en el nudo con la salida al aeropuerto de Agoncillo. En ésta zona se ubica la base militar de Recajo. En las inmediaciones se encuentra el yacimiento de Velilla donde se hallaron materiales romanos y cimientos de una construcción de planta absidial que debió formar parte de un enclave romano, con un asentamiento medieval posterior. Se avanza por la carretera N-232 hasta rebasar una fábrica de muebles e inmediatamente girar a la derecha para traspasar la vía de ferrocarril por un paso clausurado. En seguida, en unos 100 m se gira a la izquierda para tomar la carretera de acceso a la base de Recajo y de ahí el camino que se abre a la derecha. En este punto se entra en el término municipal de Logroño (554073, 4700016).

#### Municipio de Logroño:

Se continúa por el camino que conduce a Varea coincidente con la vía romana pasando por parcelas extensas de cultivos, que son hortícolas ya en las inmediaciones de Varea. Esta localidad, citada por los historiadores de la antigüedad, fue la antigua Vareia, importante asentamiento romano desde siglo I. a. C, que tuvo el mayor apogeo urbano entre los siglos I y III d.C. debido a su situación estratégica como puerto fluvial del comercio que remontaba el Ebro, y como una de las ciudades por las que pasaba la vía romana De Italia in Hispanias. También desde Vareia partía otra vía secundaria hacia Numancia a través del valle del Iregua. El camino discurre por la Pasada de Chivero hasta el cruce con la Pasada de Canicalehja, donde se desvía a la izquierda (549825, 4701583), y sigue por la Pasada de Canicaleja hasta adentrarse en la población de Varea por la calle San Cosme ( 548854,4701510). En la plaza se encuentra la iglesia de San Cosme y San Damián de estilo Reyes Católicos. El camino sale del barrio por la calle del Frontón y pasada la rotonda sigue hasta coger el camino Chivero que discurre paralelo al Ebro. Continúa hasta cruzar un puente peatonal sobre el río Iregua (548249, 4701452) y sigue la ruta dejando a su paso la depuradora de la ciudad de Logroño y los viveros de la finca la Fombera. Enseguida cruza por debajo de un puente de la carretera de circunvalación de Logroño A-13 . Se continúa por el paseo del Prior junto a la zona de la universidad y el parque de la Ribera, pasando junto a la plaza de toros para llegar al parque de la Florida junto al río Ebro. Se sigue por él hasta el puente de piedra de Logroño donde el Camino Jacobeo del Ebro se une al Camino Francés (545765, 4702010).

#### 2.2 Coordenadas geográficas.

Coordenadas geográficas del trazado lineal del bien (UTM zone 30 ETRS89) identificadas con número.

##### 1. Alfaro-Calahorra.

<1>607353.55,4669934.44,<2>607323.57,4669954.48,<3>607303.83,4669958.63,<4>607280.54, 4669961.73,  
<5>607268.46,4669982.94,<6>607250.17,4670000.13, <7> 607232.22, 4670010.27,  
<8> 607215.41, 4670016.97,



<9>607179.62,4670024.72,<10>607145.79,4670025.79,<11>607114.47,4670026.76,  
<12> 606724.25, 4670016.23,  
<13>606626.4,4670021.38,<14>606536.45,4670033.44,<15>606469.36,4670048.97,  
<16>606380.49, 4670076.32,  
<17>606264.43,4670122.76,<18>606184.85,4670162.12,<19>606109.51,4670204.6,  
<20>605981.24, 4670280.47,  
<21>605873.86,4670333.77,<22>605758.64,4670372.85,<23>605709.2,4670393.49,  
<24> 605583.84, 4670468.91,  
<25>605487.82,4670503.34,<26>605454.36,4670513.36,<27>605366.02,4670525.7  
3,<28>605318.61, 4670534.31,  
<29>605238.21,4670557.89,<30>605182.99,4670576.56,<31>605128.47,4670602.6  
4,<32>605071.52, 4670623.11,  
<33>604987.29,4670626.6,<34>604945.58,4670630.21,<35>604821.97,4670658.34,  
<36>604683.26, 4670689.88,  
<37>604611.63,4670692.05,<38>604537.85,4670685.16,<39>604488.11,4670682.5  
6,<40>604387.21, 4670686.22,  
<41>604303.96,4670691.06,<42>604108.52,4670698.47,<43>603896.51,4670704.4  
6,<44>603873.93, 4670699.71,  
<45>603826.39, 4670682.09,<46>603738.1,4670634.01,<47>603719.41,4670633.3,  
<48> 603648.15, 4670592.02,  
<49>603592.61,4670553.35,<50>603557.55,4670500.64,<51>603550.66,4670491.8  
5,<52>603512.02, 4670478.33,  
<53>603477.61,4670460.92,<54>603410.04,4670444.29,<55>603361.12,4670407.6  
9,<56>603340.47, 4670407.75,  
<57>603288.51,4670350.78,<58>603271.03,4670368.82,<59>603211.44,  
4670430.05,<60> 603165.5, 4670422.33,  
<61>603104.44,4670404.33,<62>603084.5,4670405.51,<63>603075.87,4670413.86,  
<64> 603051.62, 4670388.37,  
<65>603028.64,4670371.79,<66>603005.99,4670372.55,<67>602968.54,4670395.3  
4,<68>602895.97, 4670439.62,  
<69>602848.95,4670461.04,<70>602813.49,4670445.61,<71>602719.25,4670348.5  
1,<72>602673.83, 4670372.46,  
<73>602654.46,4670380.09,<74>602609.55,4670412.68,<75>602450.47,4670539.8  
9,<76>602417.8, 4670577.33,  
<77>602383.37,4670603.48,<78>602304.43,4670752.97,<79>602188.17,4670995.3  
5,<80>601940.18, 4671518.15,  
<81>601787.37, 4671831.94, <82>601723.81, 4671912.2, <83>601315.63,4672312.  
94,<84>601418.31, 4672457.9,  
<85>601449.16,4672564.19,<86>601525.88,4672679.3, <87>601471.29,  
4672722.96,<88>601329.19, 4672785.32,  
<89>601237.13,4672736.45,<90> 601100.75, 4672775.27, <91>600876.0,  
4672830.68,<92>600727.8, 4672892.59,  
<93>600586.36,4672992.66,<94>600526.93,4673049.51,<95>600369.86,4673129.8  
3,<96>600150.59, 4673219.06,  
<97>599987.17,4673283.17,<98>599685.54,4673391.7,<99>599535.99,4673439.26,  
<100>599505.76,4673464.74,  
<101>599451.09,4673468.8,<102>599402.03,4673490.48,<103>599036.08,4673614  
.59,<104>599022.69, 4673626.88,  
<105>599014.35,4673657.19,<106>598963.37,4673688.58,<107>598879.93,467371  
4.87,<108>598822.03, 4673726.52,  
<109>598783.73,4673726.71,<110>598646.99,4673771.12,<111>598564.32,467384  
1.88,<112>598458.89, 4673915.57,  
<113>598395.25,4673950.44,<114>598374.92,4673946.07,<115>598245.75,467404  
9.12,<116>598223.08, 4674054.42,

<117>598111.46,4674127.45,<118>597906.01,4674253.04, <119>597898.9, 4674266.45,<120>597802.02, 4674320.69,  
<121>597694.99,4674407.04,<122>597626.49,4674432.14,<123>597600.96, 4674427.8, <124>597265.59, 4674631.78,  
<125>597178.68, 4674765.66,<126>596824.93,4675078.35,<127>596716.36, 4675129.6,<128>596604.97, 4675173.08,  
<129>596500.35,4675252.83,<130>596357.37,4675337.33,<131>596315.49,467535 0.93,<132>596276.95, 4675372.26,  
<133>596216.35,4675395.95,<134>596153.74,4675422.51,<135>595975.66,467552 2.05,<136>595687.77, 4675699.02,  
<137>595406.93,4675883.05,<138>595346.07,4675947.79,<139>595301.79,467598 2.72,<140>595210.81, 4676023.16,  
<141>595107.67,4676080.88,<142>595047.13,4676158.62,<143>594944.82,467635 5.69,<144>594914.13, 4676422.39,  
<145>594905.69,4676490.91,<146>594822.01,4676464.43,<147>594763.36,467656 2.77,<148>594680.81, 4676629.45,  
<149>594609.11, 46766587.47, <150>594453.0, 4676812.67, <151>594223.49,4677055.99, <152>594059.85, 4677192.05,  
<153>593739.89,4677462.88,<154>593394.43,4677632.66,<155>593320.05,467769 9.87,<156>593189.18, 4677867.36,  
<157>593094.06,4678001.84,<158>593061.73,4678072.46,<159>593025.05,467814 5.56,<160>593010.42, 4678173.93,  
<161>592893.67, 4678341.17, <162>592874.6,4678377.56,<163>592844.71,467845 4.16,<164>592807.53, 4678487.51,  
<165>592740.91, 4678526.59, <166>592682.06,4678572.73,<167>592634.07,46786 30.34,<168>592595.96, 4678719.0,  
<169>592560.8, 4678864.65,<170>592537.64, 4678897.66,<171>592459.88,467898 4.22,<172>592441.37, 4679038.84,  
<173>592357.12,4679121.69,<174>592338.14,4679158.26,<175>592309.45,46792 05.47, <176>592241.4, 4679349.43,  
<177>592217.33,4679380.44,<178>592170.24,4679529.62,<179>592134.48,467962 4.84,<180>592160.44, 4679693.97,  
<181>592194.53,4679713.11,<182>592185.47,4679732.16,<183>592069.29,467982 5.64,<184>592012.13, 4679856.22,  
<185>591823.14,4680115.69, <186>591792.31, 4680179.6, <187>591747.7, 4680244.5, <188>591732.22, 4680246.27,  
<189>591706.88,4680221.05,<190>591656.89,4680205.19,<191>591616.99,468014 8.79,<192>591590.98, 4680102.79,  
<193>591555.79,4680056.44,<194>591516.9,4679998.48,<195>591409.1, 4680090.34, <196>591365.87, 4680118.93,  
<197>591292.46,4680156.27,<198>591205.25,4680223.98,<199>591081.62,468033 5.04,<200>591022.87, 4680391.97,  
<201>590978.57,4680438.09,<202>590852.63,4680563.93,<203>590802.01, 4680617.3,<204>590776.05, 4680651.48,  
<205>590685.05,4680717.27,<206>590632.84,4680785.53,<207>590582.27,468082 9.52,<208>590496.21, 4680935.67,  
<209>590395.24,4681006.54,<210>590349.34,4681025.31,<211>590246.38,468110 1.85,<212>590114.97, 4681212.92,  
<213>590031.18,4681240.61,<214>589792.04,4681433.08,<215>589615.84,468159 8.15,<216>589523.18, 4681652.75,  
<217>589350.16,4681770.22,<218>589240.74,4681837.04,<219>589126.16,468189 3.06,<220>589050.08, 4681948.22,  
<221>588939.89,4682014.64,<222>588663.71,4682195.73,<223>588441.05, 4682329.64, <224>588375.8, 4682372.71,

<225>588273.98,4682423.18,<226>588151.67,4682499.82,<227>588144.02,468250  
1.32,<228>588099.04, 4682527.88,  
<229>588053.97,4682550.33,<230>587951.27,4682594.85,<231>587882.92,  
4682634.31, <232>587852.1, 4682653.42,  
<233>587790.39,4682678.85,<234>587702.92,4682712.32,<235>587619.77,468271  
6.17,<236>587504.46, 4682761.15,  
<237>587346.77,4682831.84,<238>587279.74,4682862.58,<239>587231.76,  
4682875.1,<240> 587205.31, 4682876.86,  
<241>587169.97,4682869.02,<242>586969.88,4683033.65,<243>586882.64,468311  
4.25,<244>586803.97, 4683192.56,  
<245>586729.46,4683281.64,<246>586656.43,4683396.53,<247>586635.72,468344  
3.37, <248> 586606.1, 4683424.93,  
<249>586572.52,4683398.6,<250>586500.84,4683385.84,<251>586466.14,4683407  
.32, <252> 586424.12, 4683415.03,  
<253> 586200.41,4683309.6,<254>586127.89,4683301.32, <255>  
586095.42,4683295.34, <256> 585982.88, 4683233.7,  
<257> 585971.89,4683261.31,<258>585945.3,4683347.02, <259>  
585866.46,4683486.2, <260> 585886.48, 4683509.13,  
<261>585894.64,4683541.41,<262> 585824.19,4683596.27,<263>585837.52,46835  
96.4,<264> 585846.08, 4683606.23,  
<265> 585808.98, 4683637.37.

## 2. Calahorra-Alcanadre.

### 2.1 Calahorra-Pradejón.

<1> 585808.98, 4683637.37,<2> 585798.95, 4683648.39, <3> 585799.94,  
4683661.35, <4> 585805.16, 4683670.58,  
<5> 585766.51, 4683685.92, <6> 585759.73, 4683703.24, <7> 585733.78,  
4683718.2, <8> 585656.32, 4683761.65,  
<9> 585587.87, 4683795.83, <10> 585466.85, 4683873.41, <11> 585349.29,  
4683975.33, <12> 585373.54, 4683994.64,  
<13> 585354.75, 4684013.42, <14> 585563.78, 4684250.14, <15> 585270.11,  
4684518.4, <16> 585199.91, 4684578.48,  
<17>585076.18, 4684672.18, <18> 585009.44, 4684856.36, <19> 584987.01,  
4684946.86,<20> 584968.11, 4685037.36,  
<21> 584931.77,4685116.78, <22> 584879.03, 4685165.06, <23>584792.08,  
4685240.21, <24> 584782.07, 4685282.05,  
<25>584757.51,4685290.12, <26> 584693.85, 4685303.71, <27> 584535.28,  
4685449.43, <28> 584431.52, 4685610.11,  
<29> 584371.76, 4685774.43, <30> 584353.64, 4685869.54, <31> 584327.67,  
4685943.81, <32> 584252.56, 4686088.2,  
<33> 584160.94,4686179.93, <34>584085.15, 4686230.5, <35> 583968.45,  
4686256.59, <36>583931.07, 4686281.98,  
<37> 583856.89, 4686428.37, <38> 583835.85, 4686455.24,<39>583812.76,  
4686479.35, <40> 583781.46, 4686451.19,  
<41> 583644.49, 4686566.22, <42>583490.05, 4686697.74, <43>583450.47,  
4686732.56, <44> 583424.34, 4686764.4,  
<45> 583372.4, 4686806.16,<46> 583214.79, 4686945.61, <47> 583114.17,  
4687043.25, <48> 583026.29, 4687108.77,  
<49> 582879.68, 4687236.8, <50> 582670.05, 4687372.15, <51> 582632.91,  
4687407.89, <52> 582579.73, 4687437.35,  
<53> 582443.03, 4687533.3, <54> 582242.37, 4687648.88, <55>582165.48,  
4687691.53, <56> 581908.8, 4687832.67,  
<57> 581719.98,4687927.28,<58> 581575.48, 4687996.46, <59> 580723.52,  
4688308.67, <60> 580598.94, 4688371.64,

<61> 580452.49, 4688426.5, <62> 580326.82, 4688502.7, <63> 580079.08, 4688623.35, <64> 579649.31, 4688833.95,  
<65>579398.85,4689035.38, <66> 579303.85, 4689102.52, <67> 579005.13, 4689305.66, <68> 578920.48, 4689370.67,  
<69> 578725.79, 4689506.29, <70>578681.31, 4689532.64, <71> 578567.17, 4689502.81, <72> 578543.28, 4689494.7,  
<73> 578506.32, 4689495.13, <74> 578467.4, 4689494.3, <75> 578445.65, 4689512.87, <76> 578421.22, 4689585.18.

## 2.2 Ausejo-Alcanadre.

<77>575840.76, 4690905.42,<78> 575855.64, 4690960.83,  
<79>575876.17,4691026.23,<80>575869.19,4691070.46,<81>575832.41,4691151.9  
1,<82>575781.37, 4691175.92,  
<83>575401.66,4691466.34,<84>575081.72,4691712.09,<85>574917.24,4691831.6,  
<86> 574546.88, 4691982.98,  
<87>574463.65,4692003.98,<88>574228.01,4692112.56,<89>573875.25,4692223.2  
5,<90>573693.14, 4692272.81,  
<91>573637.36,4692292.3,<92>573556.56,4692297.64,<93>573337.48,4692396.21,  
<94> 573059.57, 4692502.51,  
<95>573043.23,4692485.61,<96>573038.94,4692405.05,<97>573031.16,4692498.3  
5, <98> 573062.19, 4692583.7,  
<99>573068.39,4692658.46,<100>573086.13,4692720.09,<101>573188.34,4692911  
.17,<102>573281.26, 4693061.58,  
<103> 573330.86, 4693161.8,<104>573343.7, 4693190.92,<105> 573329.88,  
4693243.23,<106>573315.46, 4693304.6,  
<107>573296.58,4693385.52,<108> 573281.22,4693424.0,<109>573243.1,  
4693481.98, <110> 573190.13, 4693535.86,  
<111>573162.16,4693562.26,<112>573115.86,4693671.75,<113>573076.66,469371  
5.99,<114>573037.77, 4693735.06,  
<115>572949.78,4693800.17,<116>572896.14,4693813.27,<117>572806.99,469387  
7.81,<118>572660.32, 4694028.83,  
<119>572615.11,4694080.18,<120>572575.75,4694118.25,<121>572550.51,469416  
1.97, <122> 572533.74, 4694217.5,  
<123>572503.71,4694295.03,<124>572469.4,4694409.68, <125> 572447.38,  
4694462.1, <126>572424.65, 4694520.87,  
<127>572413.9, 4694604.84,<128>572399.62,4694688.82,<129>572368.28,  
4694941.21, <130> 572367.1, 4695005.86,  
<131>572357.02,4695057.22,<132>572436.92,4695117.19,<133>572483.67,469513  
4.21,<134>572517.97, 4695174.68,  
<135>572499.0,4695194.11, <136>572530.91, 4695219.52, <137>572543.5,  
4695250.97,<138>572491.25, 4695269.94,  
<140>572457.23,4695309.34,<141>572435.03,4695323.34,<142>572365.23,469532  
8.29,<143>572332.73, 4695321.87,  
<144>572324.92, 4695326.04.

## 3. Alcanadre-Agoncillo.

<1> 572324.98, 4695326.01, <2>572321.89, 4695329.56, <3>572344.95,  
4695392.51, <4>572116.76, 4695467.5,  
<5>572084.65, 4695480.73, <6> 572064.44, 4695510.16, <7>572047.3, 4695500.63,  
<8> 571966.67, 4695538.55,  
<9> 571870.16, 4695563.8, <10> 571794.49, 4695573.06, <11> 571731.61,  
4695596.39, <12> 571708.42, 4695613.55,  
<13> 571628.25, 4695642.39, <14> 571557.96, 4695674.76, <15> 571442.4,  
4695730.27, <16> 571372.87, 4695768.49,

<17> 571269.87, 4695803.86, <18> 571103.4, 4695833.0, <19> 571049.84, 4695828.38, <20> 571021.99, 4695815.35,  
<21>570871.98, 4695824.69, <22>570590.98, 4695848.51, <23> 570403.74, 4695883.52, <24> 570367.41, 4695923.92,  
<25> 570336.7, 4695939.66, <26> 570260.14, 4695954.7, <27> 570170.03, 4695992.18, <28> 570146.13, 4696036.1,  
<29> 570115.18, 4696064.5, <30> 570028.24, 4696108.66, <31> 569974.11, 4696155.64, <32> 569863.14, 4696180.89,  
<33> 569702.07, 4696213.9, <34> 569610.2, 4696193.43, <35> 569435.62, 4696091.07, <36> 569433.33, 4696069.8,  
<37>569469.85, 4695887.31,<38> 569463.51, 4695820.18, <39> 569434.24, 4695755.17, <40> 569311.34, 4695631.28,  
<41> 569224.49, 4695555.23, <42> 569204.34, 4695550.36, <43> 569200.97, 4695505.6, <44> 569114.7, 4695488.7,  
<45> 569076.61, 4695471.87, <46> 569030.4, 4695461.51, <47> 568995.12, 4695444.1, <48> 568852.87, 4695414.12,  
<49> 568676.58, 4695389.1, <50> 568567.02, 4695372.42, <51> 568405.23, 4695375.94, <52> 568256.83, 4695371.05,  
<53> 568160.29, 4695362.29, <54> 568134.71, 4695369.6, <55> 568063.98, 4695363.51, <56> 568024.82, 4695351.7,  
<57> 567900.08, 4695346.19, <58> 567804.97, 4695353.37, <59> 567756.51, 4695370.1, <60> 567707.35, 4695397.42,  
<61>567635.68,4695438.33, <62> 567570.35, 4695485.59, <63> 567447.37, 4695570.27, <64> 567426.12, 4695588.82,  
<65>567413.59,4695580.07, <66> 567411.47, 4695551.98, <67> 567387.03, 4695569.49, <68> 567353.57, 4695588.14,  
<69> 567271.81, 4695661.21, <70> 567232.32, 4695693.2, <71> 567174.18, 4695756.5, <72> 566995.34, 4695934.35,  
<73> 566918.5, 4695996.37, <74> 566876.75, 4696024.02, <75> 566824.07, 4696053.03, <76> 566788.45, 4696073.3,  
<77> 566667.45, 4696123.2, <78> 566528.39, 4696160.77, <79> 566284.74, 4696215.46, <80> 566175.95, 4696239.64,  
<81>566073.46, 4696251.64, <82> 565980.57, 4696238.92, <83> 565919.21, 4696249.02, <84> 565850.87, 4696239.1,  
<85> 565781.28,4696219.67,<86> 565715.21, 4696194.59, <87> 565692.18, 4696215.52, <88> 565660.15, 4696194.97,  
<89> 565488.78, 4696139.31, <90> 565395.79, 4696114.4, <91> 565354.47, 4696112.71, <92> 565277.92, 4696101.67,  
<93>565211.16,4696090.31, <94> 565197.47, 4696088.22, <95> 565138.22, 4696088.69, <96> 565011.34, 4696086.51,  
<97> 564895.77, 4696093.09, <98> 564802.92,4696098.85,<99>564727.35, 4696112.49, <100> 564648.25, 4696121.9,  
<101>564556.22,4696146.33,<102>564506.53,4696166.57,<103>564498.11,4696171.15,<104>564487.69, 4696179.97,  
<105>564478.17,4696194.39,<106>564470.89,4696202.72,<107> 564428.5, 4696221.9, <108> 564409.05, 4696226.97,  
<109>564357.73,4696244.17,<110>564314.94,4696267.08,<111>564289.28,4696273.71,<112>564279.01, 4696280.08,  
<113>564239.11,4696319.53,<114>564205.15,4696352.84,<115>564078.69,4696488.43,<116>564056.86, 4696512.71,  
<117>563993.06,4696593.68,<118>563884.28,4696751.86,<119>563854.44,4696782.19,<120>563820.02, 4696809.69,  
<121>563792.05,4696835.66,<122>563617.44,4696973.35,<123>563566.11,4697011.39,<124>563537.05, 4697009.92,

<125>563481.93,4697032.33,<126>563435.21,4697039.7,<127>563415.87,4697040.48,<128> 563372.11, 4697023.08,  
<129>563343.39,4697022.07,<130>563315.39,4697031.68,<131>563287.38,4697035.65,<132>563276.52, 4697047.47,  
<133>563276.03,4697075.62,<134>563269.28,4697097.81,<135>563260.69,4697111.11,<136>563228.62, 4697136.31,  
<137>563195.32,4697170.68,<138>563128.41,4697196.31,<139>563063.26,4697225.11,<140>563010.21, 4697231.84,  
<141>562972.95,4697234.81,<142>562920.47,4697256.76,<143>562890.0,4697263.25, <144> 562847.25, 4697286.24,  
<145>562803.8,4697301.1,<146>562760.35,4697320.89,<147> 562691.09, 4697347.06, <148> 562627.61, 4697371.47,  
<149>562554.66,4697404.03,<150>562488.05,4697429.54,<151>562392.22,4697478.01,<152>562321.39, 4697506.15,  
<153>562290.63,4697539.92,<154>562260.95,4697598.94,<155>562243.61,4697691.47,<156>562247.06, 4697730.07,  
<157>562243.91,4697786.63,<158>562235.11,4697843.53,<159>562231.18,4697954.97,<160>562222.45, 4697972.43,  
<161>562209.49,4697989.54,<162>562138.09,4698064.37,<163>562084.01,4698095.21,<164>562015.17, 4698149.86,  
<165>561968.97,4698173.71,<166>561905.87,4698217.05,<167>561814.52,4698310.55,<168>561625.53, 4698368.73,  
<169>561546.62,4698380.77,<170>561547.09,4698389.92,<171>561468.19,4698431.17,<172>561454.43, 4698383.35,  
<173>561421.97,4698388.83,<174>561409.04,4698369.52,<175>561402.46,4698366.78,<176>561403.28, 4698377.19,  
<177> 561380.85, 4698435.75,<178>561034.77,4698544.41,<179>560928.23,4698560.28,<180>560872.5, 4698556.04,  
<181>560773.36,4698569.98,<182>560624.49,4698583.56,<183>560552.01,4698608.16,<184>560460.27, 4698611.07,  
<185>560434.35,4698608.96,<186>560342.46,4698643.68,<187>560242.82,4698674.17,<188>560206.04, 4698681.67,  
<189>560179.85,4698694.1,<190>560155.68, 4698697.1, <191> 560117.76, 4698713.68,<192>560011.04, 4698747.91,  
<193> 559939.79, 4698749.67,<194>559830.43,4698785.65,<195>559723.17,4698806.82,<196>559681.2, 4698839.63,  
<197>559625.45,4698868.29,<198>559586.74,4698880.81,<199>559558.25,4698881.07,<200>559519.41, 4698912.16,  
<201>559463.01,4698946.61,<202>559436.37,4698948.64,<203>559367.22,4698984.09, <204> 559311.91, 4698982.8,  
<205>559211.88,4699035.31,<206>559171.75,4699036.11,<207>559127.04,4699048.54,<208>559099.39, 4699050.96,  
<209>558994.31,4699127.56,<210>558987.69,4699153.5,<211>558949.29,4699194.01, <212> 558932.75, 4699213.02,  
<213>558907.09,4699225.1,<214>558828.95,4699219.11,<215> 558754.34, 4699243.8, <216> 558741.99, 4699266.91,  
<217>558728.06,4699276.35,<218>558642.86,4699304.3, <219>558621.34, 4699320.0, <220> 558572.31, 4699371.86,  
<221>558465.05,4699366.22,<222>558386.41,4699398.27,<223>558340.56,4699390.69, <224> 558307.57, 4699410.7,  
<225>558272.85,4699443.04,<226>558273.38,4699479.41,<227>558252.72,4699510.63,<228>558267.29, 4699529.63,

## 4. Agoncillo-Logroño.

<1> 558267.29, 4699529.63, <2> 558228.48, 4699564.03, <3> 558220.54, 4699556.09, <4> 558186.32, 4699568.44, <5> 558167.1, 4699569.93, <6> 557996.62, 4699632.38, <7> 557868.65, 4699714.84, <8> 557771.14, 4699819.74, <9> 557690.53, 4699874.94, <10> 557659.04, 4699921.86, <11> 557628.44, 4699970.72, <12> 557554.71, 4700024.88, <13> 557442.87, 4700080.08, <14> 557396.66, 4700085.38, <15> 557200.35, 4699977.43, <16> 557160.3, 4699941.98, <17> 557137.55, 4699886.76, <18> 557136.31, 4699845.67, <19> 557116.21, 4699814.8, <20> 557068.76, 4699758.0, <21> 557026.77, 4699728.19, <22> 556993.98, 4699731.32, <23> 556966.82, 4699740.49, <24> 556932.34, 4699767.85, <25> 556917.98, 4699764.16, <26> 556907.05, 4699748.1, <27> 556854.66, 4699705.77, <28> 556764.89, 4699662.81, <29> 556708.1, 4699624.43, <30> 556679.54, 4699532.86, <31> 556614.8, 4699531.62, <32> 556598.04, 4699405.51, <33> 556572.91, 4699360.43, <34> 556558.02, 4699307.24, <35> 556554.68, 4699369.74, <36> 556544.76, 4699434.91, <37> 556347.41, 4699595.75, <38> 556320.8, 4699625.35, <39> 556215.93, 4699683.71, <40> 556144.89, 4699678.69, <41> 556121.13, 4699687.77, <42> 556164.96, 4699787.34, <43> 556084.57, 4699845.06, <44> 556052.75, 4699819.24, <45> 556018.53, 4699829.55, <46> 555968.78, 4699867.37, <47> 555921.93, 4699890.16, <48> 555874.95, 4699898.36, <49> 555547.22, 4699856.91, <50> 555405.76, 4699863.61, <51> 555268.59, 4699872.94, <52> 555100.22, 4699881.85, <53> 554733.95, 4699886.79, <54> 554340.94, 4699887.79, <55> 554145.12, 4699891.3, <56> 554140.71, 4699933.41, <57> 554143.89, 4700016.76, <58> 554094.23, 4700018.79, <59> 554017.17, 4699995.64, <60> 553728.93, 4700011.65, <61> 553708.67, 4700032.49, <62> 553549.84, 4700075.79, <63> 553503.62, 4700073.84, <64> 553441.89, 4700050.04, <65> 553371.15, 4700092.55, <66> 553296.89, 4700123.77, <67> 552706.73, 4700520.58, <68> 552634.94, 4700565.92, <69> 552044.57, 4700870.9, <70> 551798.88, 4700940.57, <71> 551470.11, 4701040.04, <72> 551228.99, 4701040.57, <73> 550999.85, 4701004.59, <74> 550936.18, 4701005.65, <75> 550846.22, 4700985.28, <76> 550831.76, 4700984.31, <77> 550824.7, 4700992.25, <78> 550823.3, 4701012.0, <79> 550854.34, 4701043.04, <80> 550846.22, 4701080.79, <81> 550790.93, 4701157.07, <82> 550744.81, 4701233.34, <83> 550708.32, 4701279.7, <84> 550626.47, 4701340.73, <85> 550581.32, 4701360.13, <86> 550490.39, 4701369.04, <87> 550203.23, 4701357.76, <88> 550081.96, 4701377.43, <89> 550003.47, 4701418.35, <90> 549823.44, 4701579.81, <91> 549443.84, 4701428.83, <92> 549373.64, 4701472.57, <93> 549329.02, 4701475.04, <94> 549225.83, 4701410.48, <95> 549111.0, 4701358.71, <96> 549087.98, 4701364.39, <97> 549065.67, 4701379.96, <98> 549013.46, 4701402.98, <99> 548947.84, 4701442.41, <100> 548854.54, 4701510.32, <101> 548822.96, 4701423.63, <102> 548786.98, 4701435.53, <103> 548780.99, 4701423.35, <104> 548743.23, 4701429.7, <105> 548746.41, 4701463.39, <106> 548765.64, 4701549.13, <107> 548700.04, 4701574.86, <108> 548666.52, 4701593.03,

<109>548612.22,4701660.02,<110>548538.27,4701642.96,<111>548494.52,4701618.62,<112>548310.38, 4701440.47,  
 <113>548077.19,4701491.8,<114>547919.85,4701544.18,<115>547833.42,4701572.05, <116> 547746.64, 4701578.76,  
 <117> 547703.6, 4701607.68,<118> 547816.4,4701808.26,<119>547776.54,4701837.54,<120> 547735.27, 4701844.95,  
 <121>547712.33,4701866.11,<122>547675.64,4701879.69,<123>547614.61,4701925.55,<124>547594.68, 4701930.76,  
 <125>547509.4,4701990.51,<126>547499.08,4701990.38,<127> 547481.97, 4701979.53, <128> 547399.77, 4702048.5,  
 <129>547365.73,4702062.43,<130>547338.39,4702065.07,<131>547241.73,4702050.97,<132>547232.91, 4702076.01,  
 <133>547239.61,4702114.82,<134>547221.83,4702144.58,<135>547196.99,4702163.76,<136>547005.43, 4702282.64,  
 <137>546877.02,4702413.52,<138>546751.96,4702484.07,<139>546618.03,4702518.08,<140>546552.42, 4702527.26,  
 <141>546488.21,4702550.18,<142>546439.88,4702541.54,<143>546347.71,4702503.62, <144> 546304.17, 4702431.7,  
 <145>546080.22,4702188.94,<146>546022.86,4702154.41,<147>545779.51,4702009.15,<148>545765.37, 4702003.35,  
 <149>545750.52,4702012.37,<150>545746.26,4702007.74,<151>545753.82,4701990.97,<152>545741.62, 4701973.76,  
 <153> 545678.12, 4701937.32, <154>545644.03, 4701926.52,

### 2.3. Elementos vinculados al bien.

N.º	Bien inmueble	Municipio	Régimen de protección
1	Iglesia colegiata de San Miguel.	Alfaro.	Declarado Bien de Interés Cultural. R.D. 1218/1976 de 23-04-1976.
2	Palacio Abacial.	Alfaro.	Incoado B.I.C. Resolución 07-06-1986.
3	Ermита de San Roque.	Alfaro.	Catalogado por el Plan General Municipal.
4	Iglesia de Santa María del Burgo.	Alfaro.	Incoado B.I.C. Resolución 09-09-2013.
5	Ninfeo romano.	Alfaro.	Declarado B.I.C. R.D. 3555/1981 18-12-1981.
6	Ermита del Pilar.	Alfaro.	Catalogado por el Plan General Municipal..
7	Iglesia de San Miguel.	Rincón de Soto.	Catalogado por el Plan General Municipal.
8	Santuario de la Virgen del Carmen.	Calahorra.	Catalogado por el Plan General Municipal.
9	Crucero Humilladero.	Calahorra.	B.I.C. Decreto 571/1963 de 14 de marzo.
10	Catedral de Santa María.	Calahorra.	Declarado B.I.C. 03-06-1931.
11	Palacio episcopal.	Calahorra.	Catalogado por el Plan General Municipal.
12	Iglesia de San Andrés.	Calahorra.	Incoado B.I.C. Resolución del 09-06-1982.
13	Iglesia de San Francisco.	Calahorra.	Catalogado por el Plan General Municipal.
14	Iglesia de Santiago.	Calahorra.	Incoado B.I.C. Resolución 01-07-1982.
15	Rollo jurisdiccional.	Calahorra.	B.I.C. Decreto 571/1963 de 14 de marzo.
16	Iglesia de Santa María de la Asunción.	Alcanadre.	Incoado B.I.C. Resolución 27-10-1982.
17	Ermита de Nuestra Señora de Aradón.	Alcanadre.	Catalogado por el Plan General Municipal.
18	Iglesia del Salvador.	Arrúbal.	Catalogado por el Plan General Municipal.
19	Castillo de Aguas Mansas.	Agoncillo.	Declarado B.I.C. R.D. 1381/1983 09-03-1983.
20	Iglesia de Nuestra Señora la Blanca.	Agoncillo.	Declarado B.I.C. R.D. 781/1982 del 24-02-1982.
21	Iglesia de San Cosme y San Damián.	Varea (Logroño).	Protección por el Plan General Municipal.

### 3. Delimitación del entorno de protección

Se delimita una banda o franja de protección del bien a ambos lados del eje del camino de 30 metros en el ámbito rural y de 15 en los núcleos urbanos.



#### 4. Medidas protectoras

En lo referente a usos y medidas protectoras se estará a lo dispuesto en el título II de la ley 7/2004 de 18 de octubre, de Patrimonio Cultural, Histórico y Artístico de La Rioja.

#### 5. Planos de delimitación del bien y su entorno

0. General.
1. Alfaro.
2. Rincón de Soto – Aldeanueva de Ebro – Calahorra.
3. Calahorra.
4. Pradejón – Ausejo – Alcanadre.
5. Alcanadre – Agoncillo.
6. Arrúbal – Agoncillo.
7. Logroño.

609136.4709470

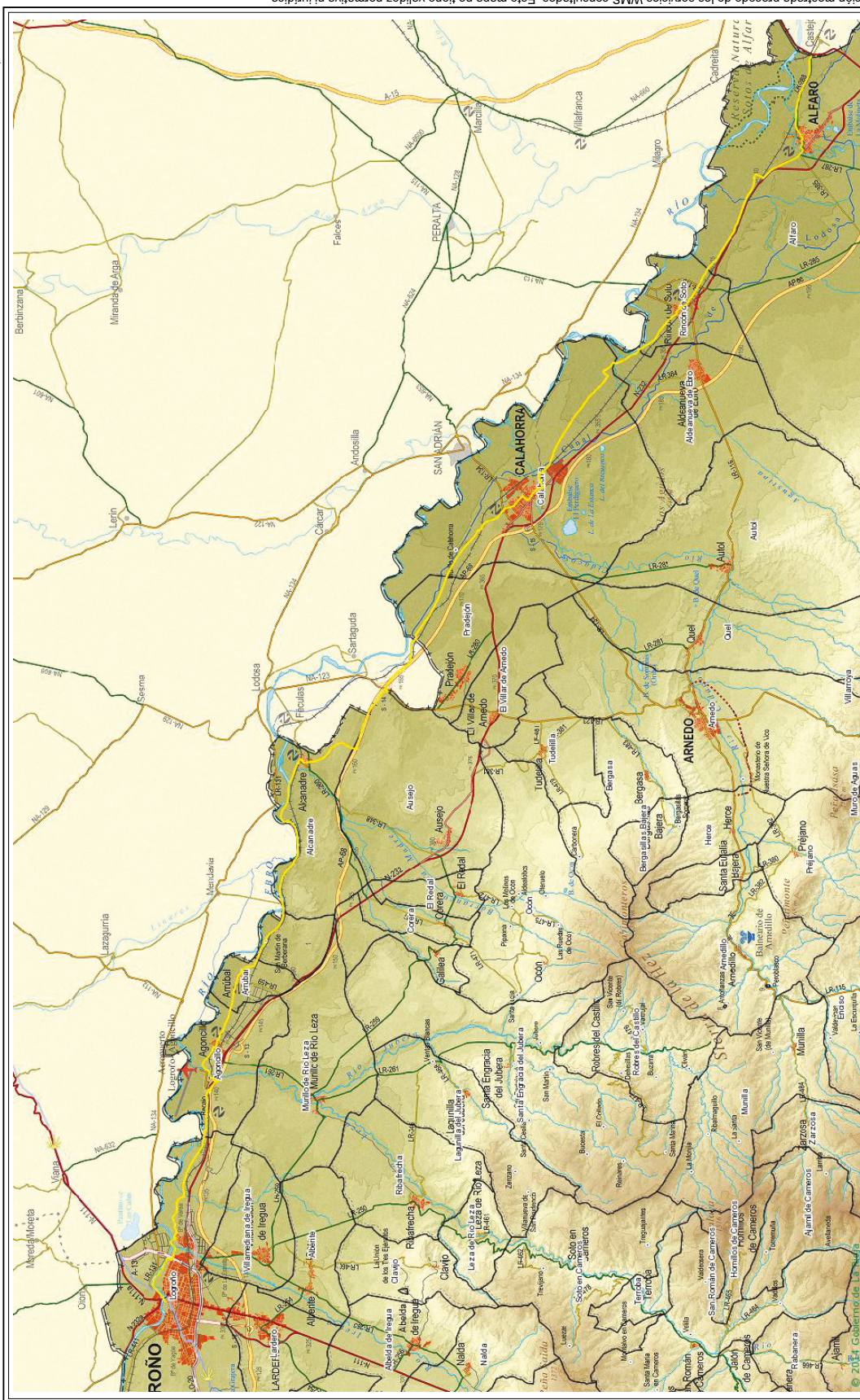

Nota: La información mostrada procede de los servicios WMS consultados. Este mapa no tiene validez normativa ni jurídica.

Escala 1:250.000 (Impresión A4)  
 UTM 30N - Sistema de Referencia Terrestre Europeo 1989

Geovisor IDERioja  
<http://www.iderioja.org>

Consejería de Obras Públicas,  
 Política Local y Territorial  
**Gobierno de La Rioja**

IDERioja - WMS Cultura  
 0. General  
 camino\_jacobeo\_de\_l\_ebro

Enlace a este mapa: <http://hly/1D0ccJZ>

Viernes, 10 de Octubre de 2014

541182.4667489

610030.467655

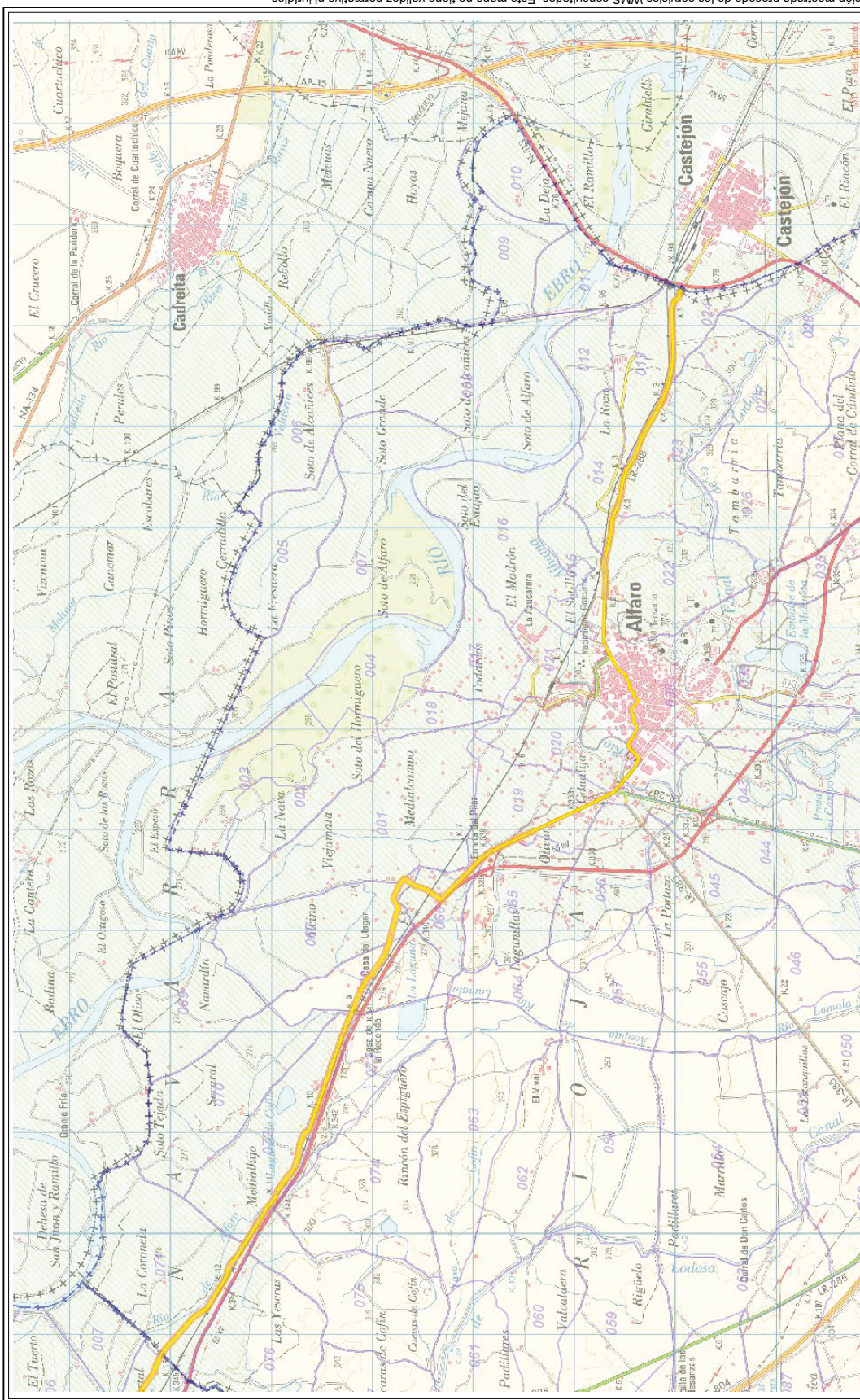

Nota: La información mostrada procede de los servicios WMS consultados. Este mapa no tiene validez normativa ni jurídica.

**ide** Geovisor IDERioja <http://www.iderioja.org>

Consejería de Obras Públicas,  
Política Local y Territorial  
**Gobierno de La Rioja**

Escala 1:50.000 (Impresión A4)

UTM 30N - Sistema de Referencia Terrestre Europeo 1989

Escala 0 500 1000 1500 2000 m

IDERioja - WMS Cultura

Camino Jacobeo del Ebro

banda de protección

Camino Jacobeo del Ebro en La Rioja

1: Alfaro

Enlace a este mapa: <http://haly/1sWVUk8>

Jueves, 14 de Agosto de 2014

596439.4668157

596970.4662074

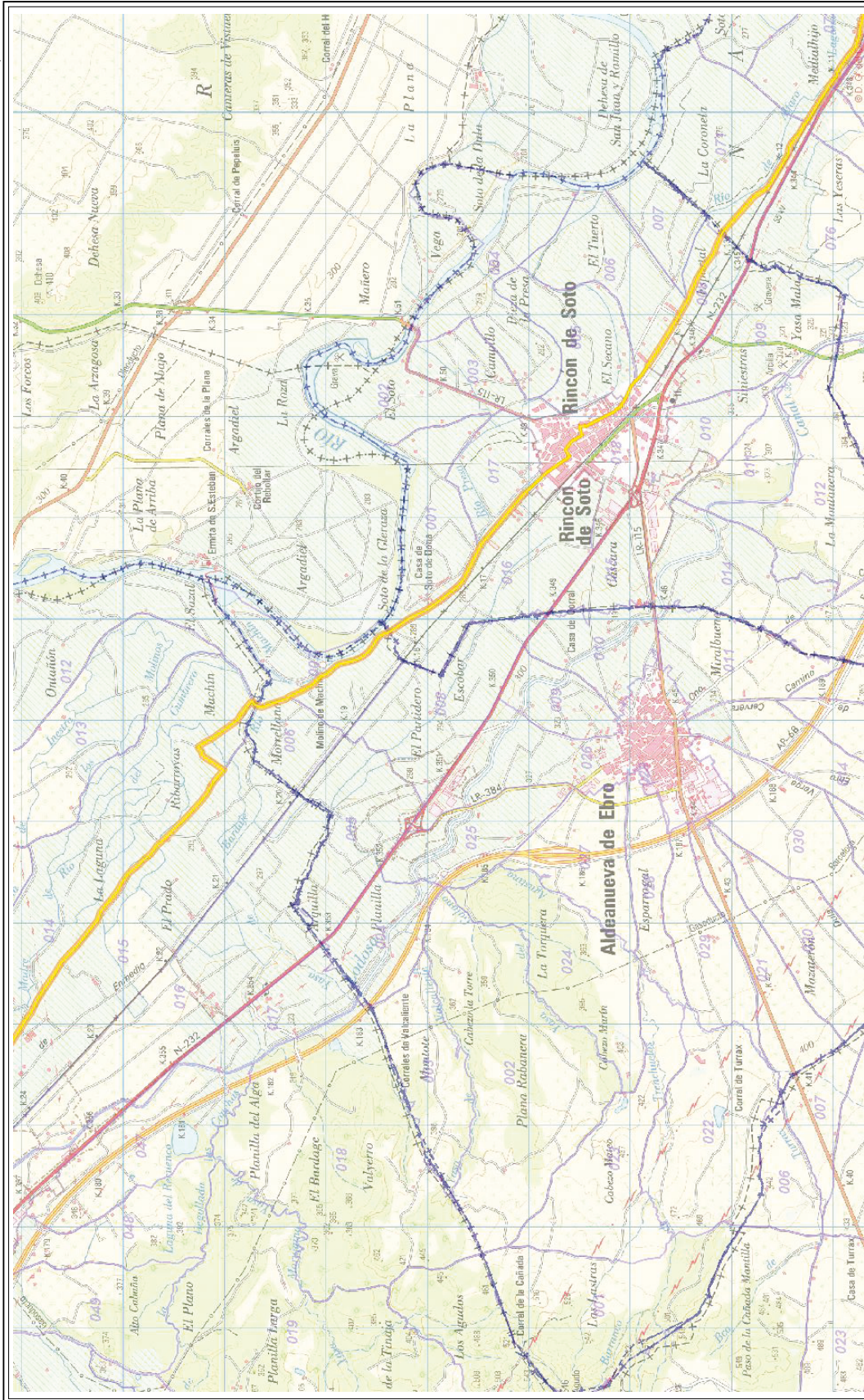

Nota: La información mostrada procede de los servicios WMS consultados. Este mapa no tiene validez normativa ni jurídica.

**ide** **f10|a** Geovisor IDERioja <http://www.iderioja.org>

Consejería de Obras Públicas, Política Local y Territorial **Gobierno de La Rioja**

Escala 1:50.000 (Impresión A4)

UTM 30N - Sistema de Referencia Terrestre Europeo 1989

IDERioja - WMS Cultura

**Camino Jacobeo de Ebro en La Rioja**

2. Rincón de Soto-Aldanueva de Ebro-Calaorra

camino\_jacobeo\_de\_l\_ebro banda\_de\_proteccion

Enlace a este mapa: <http://bit.ly/1sWX6ZP>

Jueves, 14 de Agosto de 2014

59380.4673678

592373.4687965

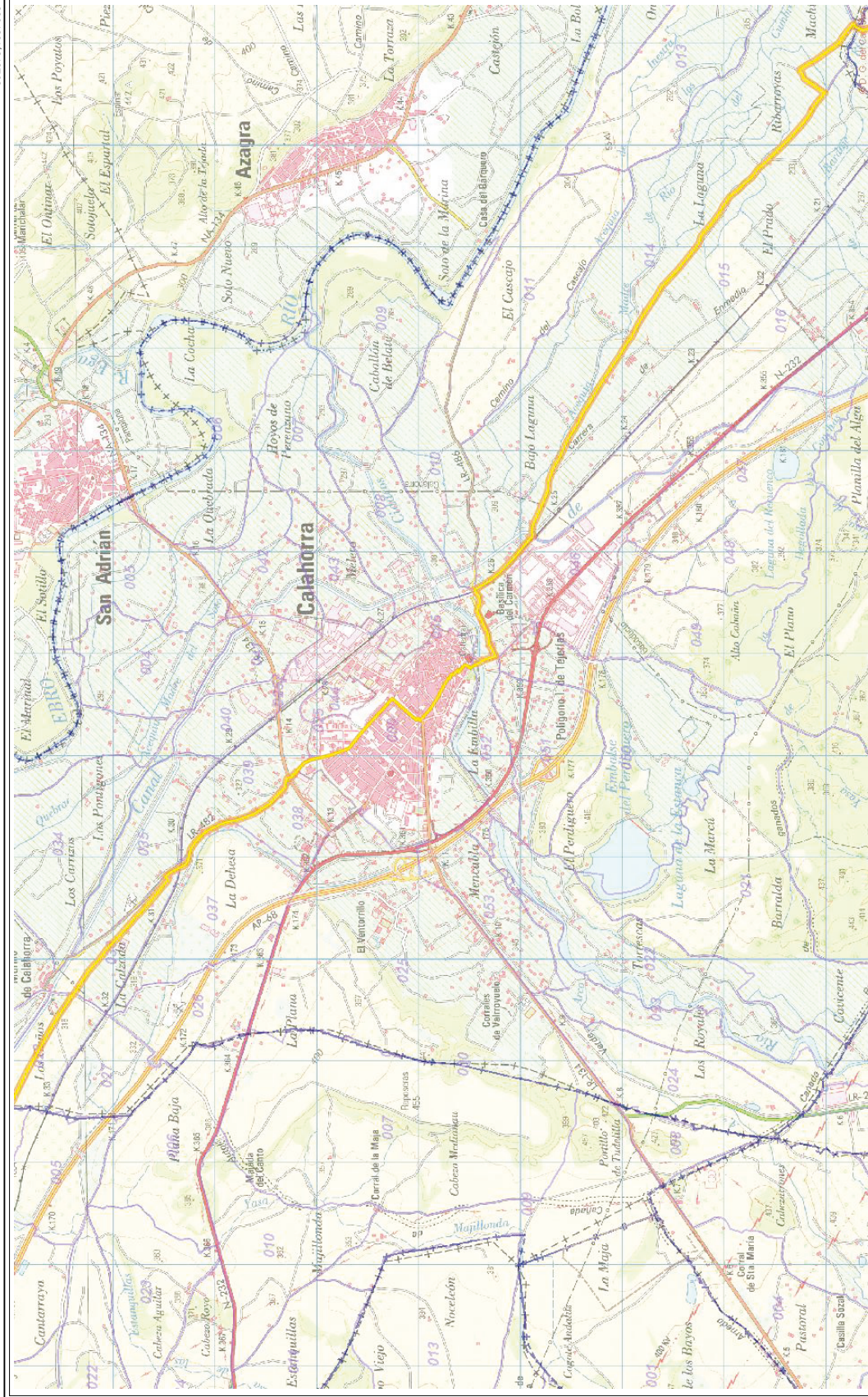

Camino Jacobeo del Ebro en La Rioja  
3. Calahorra

IDEI Rioja - WMS Cultura

Escala 1:50.000 (Impresión A4)

UTM 30N - Sistema de Referencia Terrestre Europeo 1989

Consejería de Obras Públicas,  
Política Local y Territorial  
Gobierno de La Rioja

Geovisor IDEI Rioja  
<http://www.iderjoria.org>

Camino\_jacobeo\_del\_ebro banda\_de\_proteccion

Enlace a este mapa: <http://hily/1sWXuak>

Jueves, 14 de Agosto de 2014

Nota: La información mostrada procede de los servicios WMS consultados. Este mapa no tiene validez normativa ni jurídica.

51783.4679599

563536.4695903

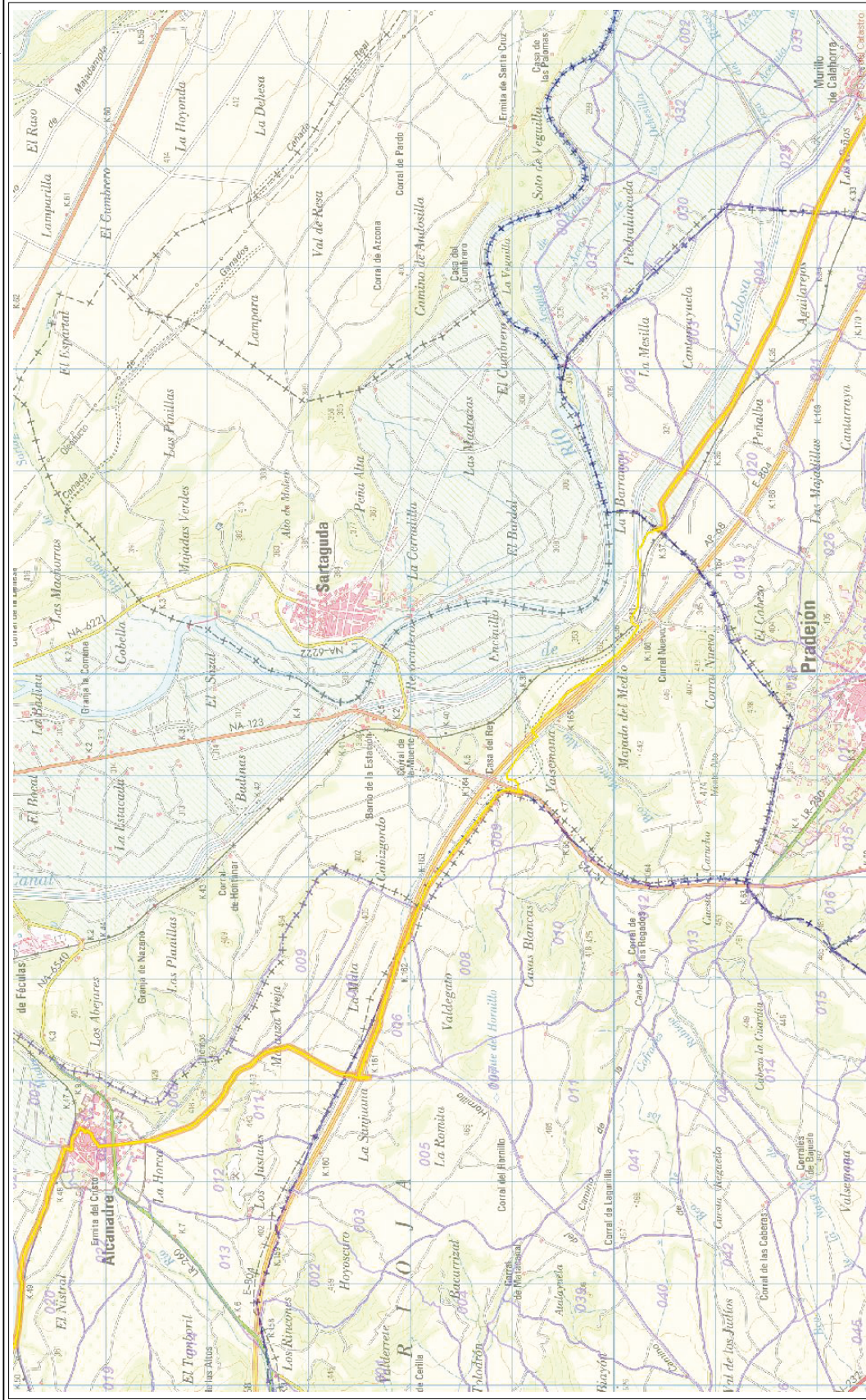

Nota: La información mostrada procede de los servicios WMS consultados. Este mapa no tiene validez normativa ni jurídica.

Gobierno de La Rioja  
<http://www.ideoja.org>

Geovisor IDERioja  
<http://www.ideoja.org>

Consejería de Obras Públicas,  
 Política Local y Territorial  
**Gobierno de La Rioja**

Escala 1:50.000 (Impresión A4)  
 UTM 30N - Sistema de Referencia Terrestre Europeo 1989  
 0 500 1000 1500 2000 m

IDERioja - WMS Cultura  
 Camino Jacobeo del Ebro en La Rioja  
 4. Pradejón-Ausejo-Acañete  
 camino\_jacobeo\_de\_l\_ebro banda\_de\_proteccion  
 Enlace a este mapa: <http://bit.ly/1sWXIP5>

Jueves, 14 de Agosto de 2014

569946.4687507

574576-4700683

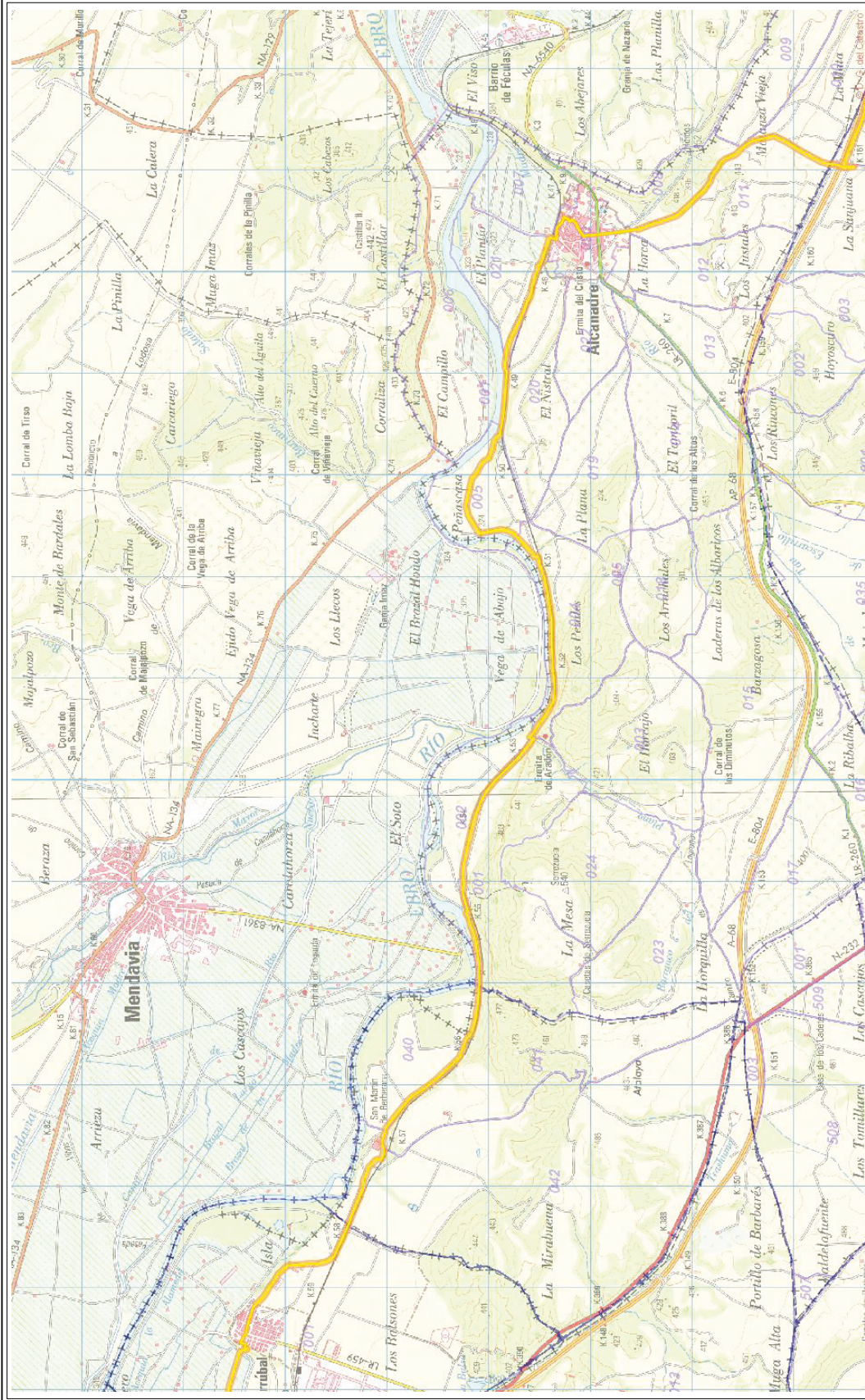

Nota: La información mostrada procede de los servicios WMS consultados. Este mapa no tiene validez normativa ni jurídica.

Escala 1:50.000 (Impresión A4)

UTM 30N - Sistema de Referencia Terrestre Europeo 1989

Consejería de Obras Públicas,  
Política Local y Territorial  
Gobierno de La Rioja

Geovisor IDERioja  
<http://www.iderioja.org>

IDEIerjoa - WMS Cultura

Camino Jacobeo de Ebro en La Rioja

5. Alcanadre-Agnollillo-Ambul

banda de protección

camino\_jacobeo\_de\_ebro

Enlace a este mapa: <http://bit.ly/1sWV46p>

Jueves, 14 de Agosto de 2014

560985.4692287

565792.4702376

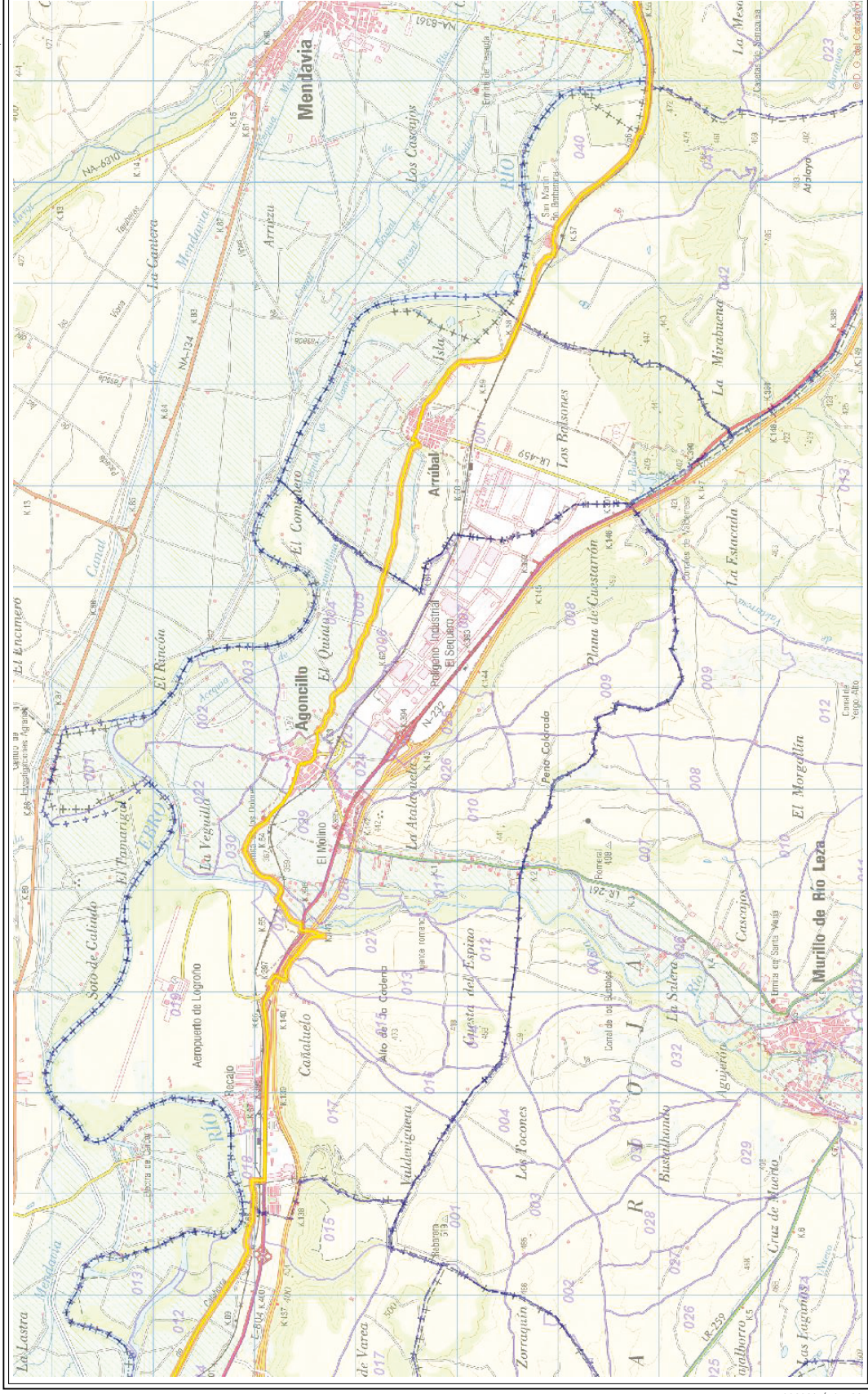

Nota: La información mostrada procede de los servicios WMS consultados. Este mapa no tiene validez normativa ni jurídica.

**ide** **f101a**

Geovisor IDERioja  
<http://www.iderioja.org>

Consejería de Obras Públicas,  
Política Local y Territorial  
**Gobierno de La Rioja**

Escala 1:50.000 (Impresión A4)

UTM 30N - Sistema de Referencia Terrestre Europeo 1989

IDERioja - WMS Cultura

Camino Jacobeo del Ebro en La Rioja  
6. Arraiz-Agoncillo-Logroño

camino\_jacobeo\_del\_ebro  
 banda\_de\_proteccion

Enlace a este mapa: <http://bit.ly/1sWYvOr>

Jueves, 14 de Agosto de 2014

552201.4693980



555526-4705604

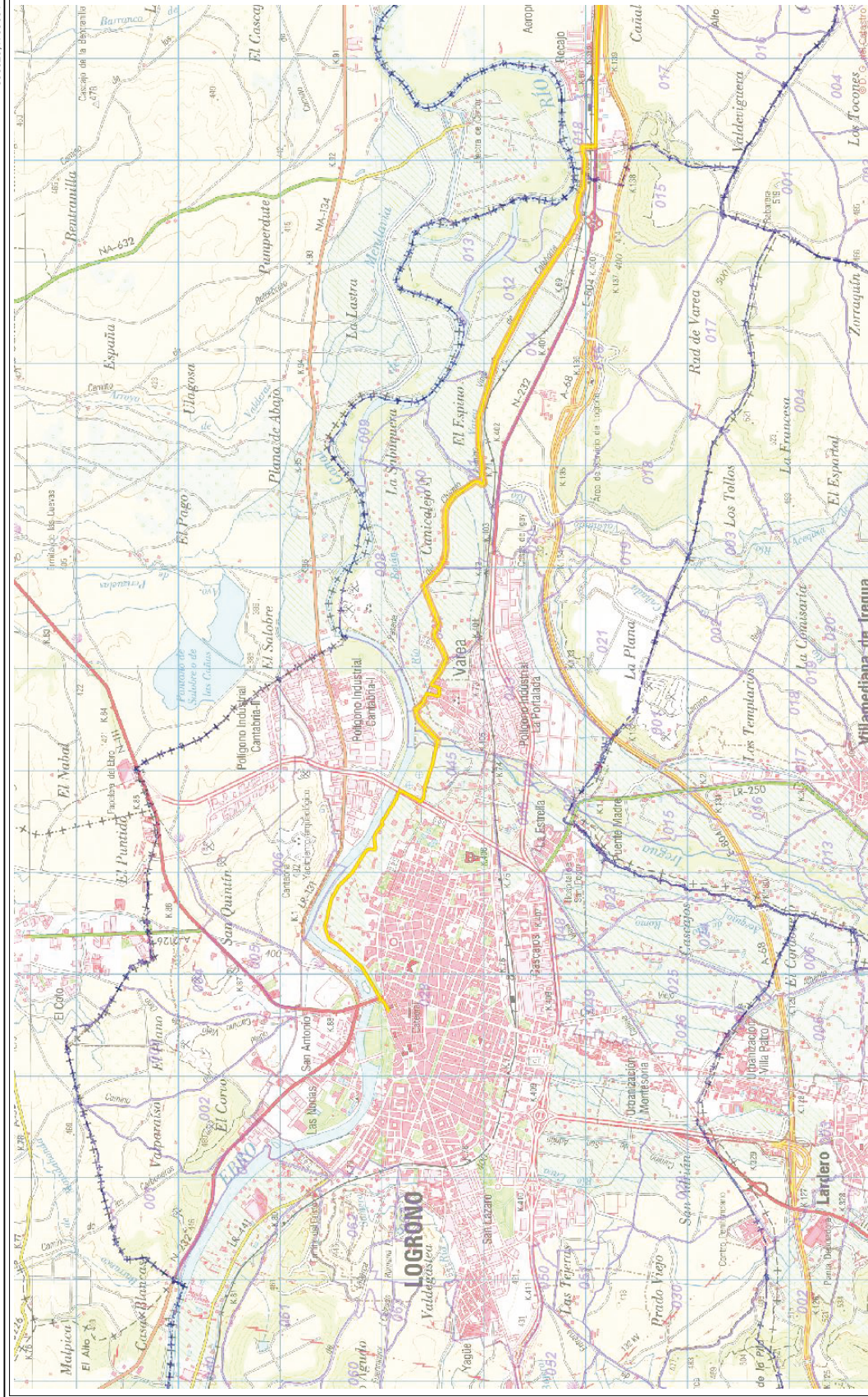

Gobierno de La Rioja  
 Consejería de Obras Públicas,  
 Política Local y Territorial

Geovisor IDERIOJA  
<http://www.iderioja.org>

Escala 1:50.000 (Impresión A4)  
 UTM 30N - Sistema de Referencia Terrestre Europeo 1989

IDERIOJA - WMS Cultura  
 Cartografía catastral

Camino Jacobeo del Ebro en La Rioja  
 7. Logroño  

 banda\_de\_proteccion  
 camino\_jacobeo\_de\_l\_ebro

Nota: La información mostrada procede de los servicios WMS consultados. Este mapa no tiene validez normativa ni jurídica.

Jueves, 14 de Agosto de 2014

541935,4697208