

COMUNIDAD AUTÓNOMA DE CASTILLA-LA MANCHA

3423

RESOLUCIÓN de 16 de diciembre de 1996, de la Dirección General de Cultura de la Consejería de Educación y Cultura, por la que se determina incoar expediente para la delimitación de entorno protegible del bien de interés cultural denominado Puerta de Doce Cantos, localizado en Toledo.

Vista la propuesta formulada por los Servicios Técnicos correspondientes,

Esta Dirección General de Cultura ha acordado:

Primero.—Incoar expediente para la delimitación de entorno protegible del inmueble denominado Puerta de Doce Cantos, localizado en Toledo, que tiene condición de bien de interés cultural en virtud del Real Decreto de fecha 21 de diciembre de 1921, a tenor de la descripción contenida en el anexo.

Segundo.—Disponer la apertura de un período de información pública, a fin de que todos cuantos tengan interés en el asunto puedan examinar el expediente y alegar lo que consideren oportuno, durante el plazo de veinte días hábiles siguientes a la publicación de la presente Resolución, en las dependencias de esta Dirección General de Cultura (plaza Cardenal Silíceo, sin número, Toledo); y ello de conformidad con lo establecido en el artículo 86 de la Ley 30/1992, de Régimen Jurídico de las Administraciones Públicas y del Procedimiento Administrativo Común.

Tercero.—Continuar la tramitación del expediente, de acuerdo con las disposiciones en vigor.

Cuarto.—Hacer saber al Ayuntamiento de Toledo que, según lo dispuesto en los artículos 11 y 16 de la Ley 16/1985, del Patrimonio Histórico Español, las obras que hayan de realizarse en el espacio delimitado en esta Resolución, o en su entorno, no podrán llevarse a cabo sin la aprobación previa del proyecto correspondiente por el órgano autonómico con competencia en la materia (Comisión del Patrimonio Histórico respectiva o, en su caso, esta propia Dirección General de Cultura).

Quinto.—Notificar el presente acuerdo a los interesados, así como al Registro General de Bienes de Interés Cultural, para su anotación preventiva.

Sexto.—Promover la publicación del presente acuerdo en el «Diario Oficial de Castilla-La Mancha» y en el «Boletín Oficial del Estado», a efectos de lo dispuesto en los artículos 59, apartados 4 y 5, y 60 de la Ley 30/1992, de Régimen Jurídico de las Administraciones Públicas y del Procedimiento Administrativo Común.

Toledo, 16 de diciembre de 1996.—La Directora general, María de los Ángeles Díaz Vieco.

ANEXO

Objeto de la declaración



Área de protección correspondiente a la Puerta de Doce Cantos, localizada en Toledo.

Área de protección

Vendría definida por el espacio delimitado en plano adjunto.

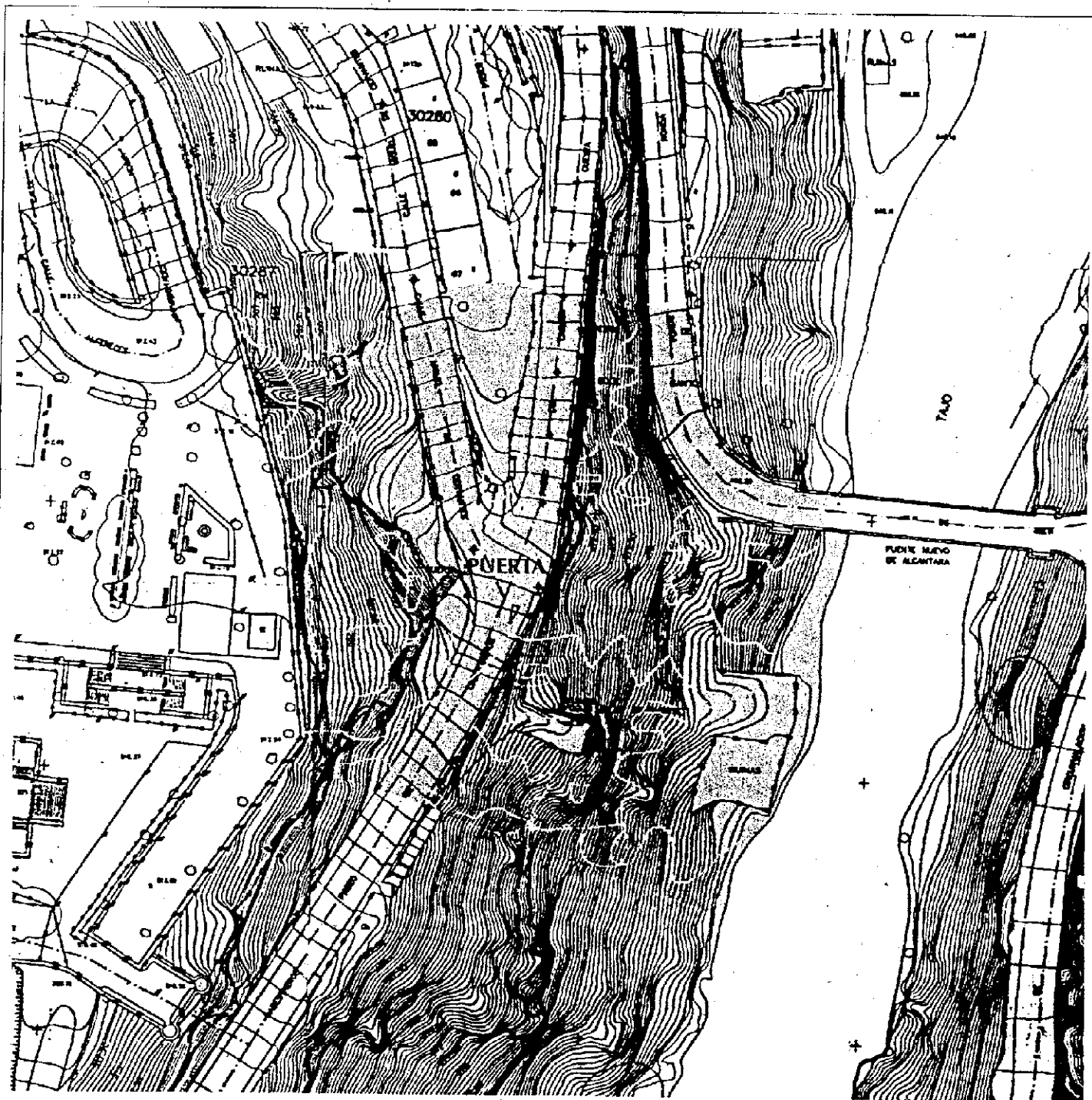
Se juzga necesario posibilitar el control administrativo establecido en la legalidad de Patrimonio Histórico sobre el área de protección señalada, en razón de que cualquier intervención en ella se considera susceptible de afectar negativamente a la conservación o a la contemplación del bien objeto de tutela.



DENOMINACION	PUERTA DE DOCE CANTOS	
AREA DE PROTECCION		
OBJETO DECLARADO		
SITUACION	TOLEDO	ESCALA 1:1000