

AÑO CCCXXXII
JUEVES 23 DE ABRIL DE 1992
SUPLEMENTO DEL NUMERO 98

MINISTERIO DE TRABAJO Y SEGURIDAD SOCIAL

*Resolución de 9 de abril de 1992, de la
Dirección General de Personal, por la que se
adjudican los puestos de trabajo convocados
por Orden de 5 de diciembre de 1991.*

ANEXOS

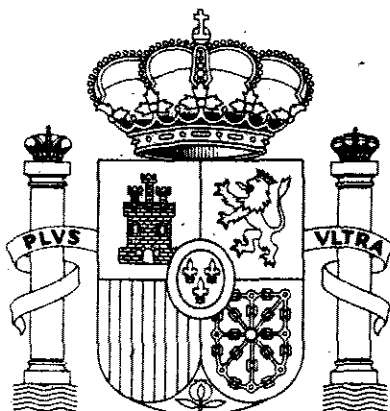

MINISTERIO
DE RELACIONES
CON LAS CORTES
Y DE LA SECRETARIA
DEL GOBIERNO

BOLETIN OFICIAL DEL ESTADO

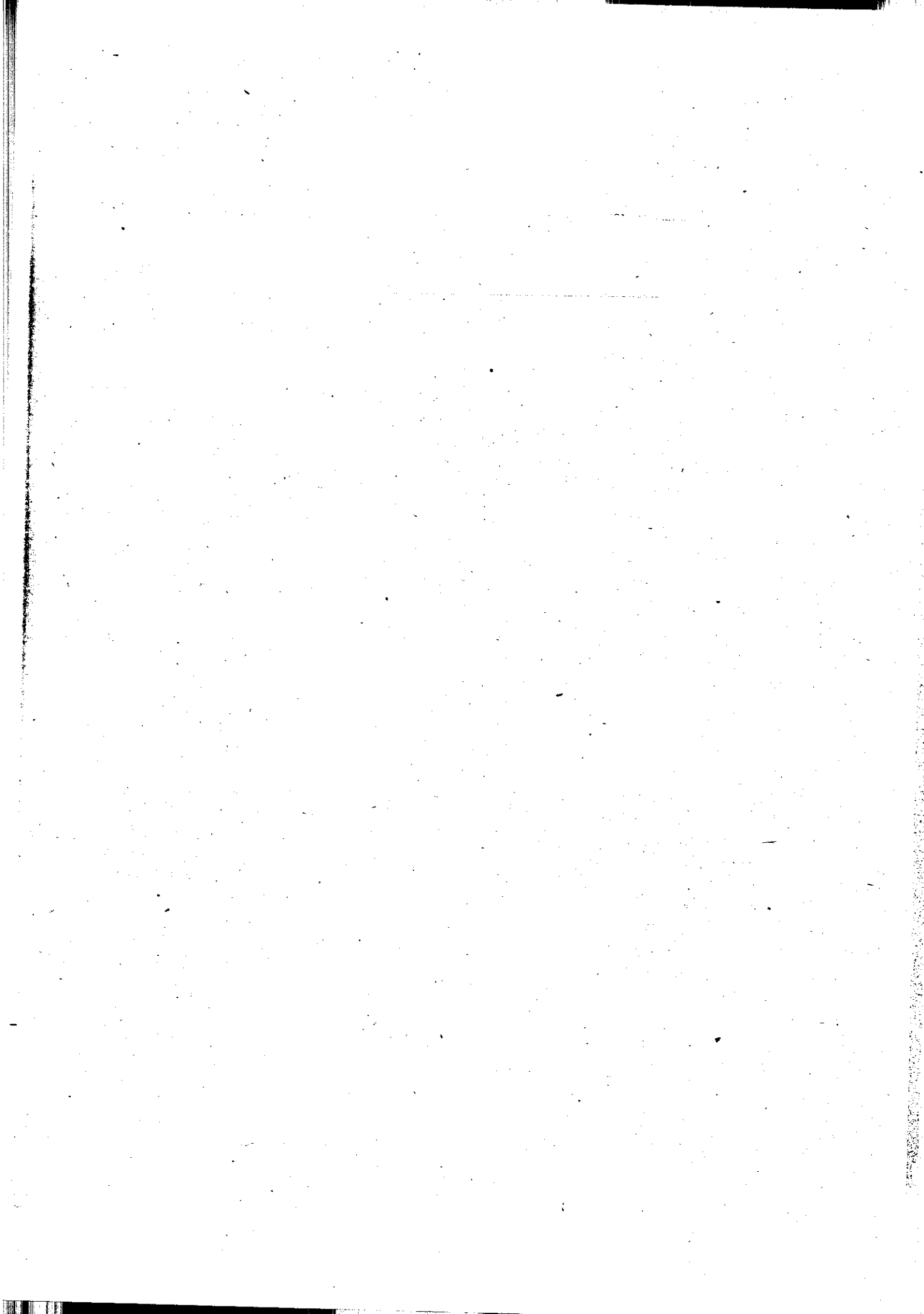

ANEXO I

ENTIDAD: INSTITUTO NAL. DE LA S. SOCIAL		LISTADO DE ADJUDICACIONES									
D.N.I.	APELLIDOS Y NOMBRE	PUNT. TOTAL	ENTID. MINIST. CCAA	PROV. MUNI.	NIVEL C.D.	P R O C E D E N C I A			SITUACION		
						CUER. PO	GRU. PO	GRA. DO			
*** CENTRO DE DESTINO: 8012500101001801 DIRECCION PROVINCIAL DE ALAVA											
PUESTO.ORDEN 11 JEFE DE NEGOCIADO TIPO VI						C.DEN 6778 NIV.CD 18 ESPCF.			140.556	GRUPOS CD	
N. ORDEN CONVOCATORIA 0											
14.685.978	FERNANDEZ PENA MARIA LUZ	8,00	INSS	48 150	18	1622	D	18	ACTIVO		
PUESTO.ORDEN 14 JEFE DE EQUIPO						C.DEN 6766 NIV.CD 14 ESPCF.			132.816	GRUPOS CD	
N. ORDEN CONVOCATORIA 1											
7.577.282	GARCIA PEREZ M LUZ	7,00	INSS	1 001	11	1616	C		ACTIVO		
16.277.169	PEREZ MNEDIGU PLANTON GUADALUP	6,80	INSS	1 001	9	1616	C	14	ACTIVO		
16.256.326	HERRERA HERRERA ADRIANA	6,00	INSS	1 001	9	1622	D		ACTIVO		
16.268.828	MARTINEZ.ZABARTE LARREA BLANCA	5,80	INSS	1 001	13	1622	D	13	ACTIVO		
PUESTO.ORDEN 18 PUESTO DE TRABAJO NIVEL 9 GRUPO D						C.DEN 6746 NIV.CD 9 ESPCF.				GRUPOS D	
N. ORDEN CONVOCATORIA 0											
16.250.324	GOMEZ ARGANDONA IGNACIO	5,40	INSS	38 001	9	1622	D		ACTIVO		
14.602.599	UGARTE GOICOECHEA MIREN EDURNE	5,40	INSS	41 001	9	1622	D		ACTIVO		
22.720.842	CUESTA GONZALEZ ANGEL	5,40	TESORERIA	20 001	9	1622	D		ACTIVO		
16.039.152	HERRERO JUNQUERA JOSE JAVIER	5,40	TESORERIA	28 245	9	1622	D		ACTIVO		
11.919.321	MADRUGA SANTOS ABUNCION M	5,40	INSS	20 001	9	1622	D		ACTIVO		
30.600.025	NORIEGA MORANTE J ANTONIO	5,00	INSS	28 001	9	1622	D		ACTIVO		
30.606.183	PAREDES TOME RAQUEL	5,00	TESORERIA	6 001	9	1622	D		ACTIVO		
11.908.305	GONZALEZ PASCUAL M CARMEN	5,00	INSS	28 001	9	1622	D		ACTIVO		
14.588.625	SANTERVAS FERNANDEZ JESUS	5,00	TESORERIA	35 001	9	1622	D		ACTIVO		
30.628.503	LARRINAGA TERCILLA ROSARIO	5,00	INTERVENC	20 001	9	1622	D		ACTIVO		
14.597.201	DIEZ GARCIA MAXIMA	5,00	TESORERIA	28 001	9	1622	D		ACTIVO		
PUESTO.ORDEN 49 PUESTO DE TRABAJO NIVEL 12 GRUPO C						C.DEN 6741 NIV.CD 12 ESPCF.			94.080	GRUPOS C	
N. ORDEN CONVOCATORIA 2											
13.117.692	SERNA GONZALEZ, CATALINA	4,00	ISM	8 001	11	1616	C		ACTIVO		
*** CENTRO DE DESTINO: 8013800101340 25 AGENCIA COMARCAL DE LLODIO											
PUESTO.ORDEN 2 CAJERO AGENCIA PRIMERA, SEGUNDA Y TERCERA						C.DEN 7346 NIV.CD 13 ESPCF.			125.064	GRUPOS CD	
N. ORDEN CONVOCATORIA 3											
11.905.441	URIASTE BRIONGOS CONSUELO	4,50	INSS	48 001	10	1622	D		ACTIVO		
*** CENTRO DE DESTINO: 8013700101290 25 AGENCIA COMARCAL DE LAGUARDIA											
PUESTO.ORDEN 1 JEFE CAJERO AGENCIA						C.DEN 7343 NIV.CD 14 ESPCF.			132.816	GRUPOS CD	
N. ORDEN CONVOCATORIA 4											
72.629.886	LACALLE SANZ ANTONIO MARIA	7,50	TESORERIA	9 404	18	1616	C	18	ACTIVO		
*** CENTRO DE DESTINO: 8012500102001801 DIRECCION PROVINCIAL DE ALBACETE											
PUESTO.ORDEN 13 JEFE DE EQUIPO						C.DEN 6766 NIV.CD 14 ESPCF.			132.816	GRUPOS CD	
N. ORDEN CONVOCATORIA 5											
5.127.858	RODRIGUEZ MARTIN RAFAEL	7,00	INSS	2 001	11	1616	C	13	ACTIVO		
PUESTO.ORDEN 18 PUESTO DE TRABAJO NIVEL 11 GRUPO C						C.DEN 6744 NIV.CD 11. ESPCF.				GRUPOS C	
N. ORDEN CONVOCATORIA 6											
5.196.857	ORTIZ LOPEZ CARLOS	5,60	INSS	2 001	9	1622	D	9	EXC.VOL. ART.29.3.A) LEY 30/84		
PUESTO.ORDEN 19 PUESTO DE TRABAJO NIVEL 9 GRUPO D						C.DEN 6746 NIV.CD 9 ESPCF.				GRUPOS D	
N. ORDEN CONVOCATORIA 0											
7.549.817	JIMENEZ GONZALEZ MARIA LLANOS	6,20	TESORERIA	45 001	9	1622	D		ACTIVO		
7.544.440	POLO ALFARO MANUEL	5,80	INSS	3 001	9	1622	D		ACTIVO		
7.542.864	ROMERO MUNERA M PILAR	5,40	INTERVENC	45 001	9	1622	D		ACTIVO		
PUESTO.ORDEN 52 PUESTO DE TRABAJO NIVEL 10 GRUPO D						C.DEN 6745 NIV.CD 10 ESPCF.			63.108	GRUPOS D	
N. ORDEN CONVOCATORIA 7											
5.200.097	MORENO MENESES M PILAR	5,60	INTERVENC	2 001	10	1622	D		ACTIVO		
*** CENTRO DE DESTINO: 8013800102080 25 AGENCIA COMARCAL DE ALMANSA											
PUESTO.ORDEN 2 CAJERO AGENCIA PRIMERA, SEGUNDA Y TERCERA						C.DEN 7346 NIV.CD 13 ESPCF.			125.064	GRUPOS CD	
N. ORDEN CONVOCATORIA 8											
39.915.364	SOLSONA CASTILLO FRANCISCO J	3,30	INSS	8 001	10	1622	D		ACTIVO		
*** CENTRO DE DESTINO: 8012300103001801 DIRECCION PROVINCIAL DE ALICANTE											
PUESTO.ORDEN 5 AYUDANTE GESTION, AYUDANTE CONTABLE						C.DEN 6740 NIV.CD 12 ESPCF.			94.080	GRUPOS D	
N. ORDEN CONVOCATORIA 0											
22.524.548	RODRIGO GARCIA,MARIA PILAR	5,80	INSS	3 001		1622	D		ACTIVO		
21.370.005	CANOVAS LILLO FELISA	5,40	INSS	15 001	12	1622	D	12	ACTIVO		
21.438.562	MONTES MOMPO CRISTINA	5,40	INSS	3 001	10	1622	D		ACTIVO		
21.463.382	MENGUAL MARTINEZ M CARMEN	5,40	INSS	3 001	9	1622	D		ACTIVO		
21.433.798	PEREZ ALVAREZ GASPAS JUAN	5,00	INSS	3 001	9	1622	D		ACTIVO		
21.442.519	CALATRAVA VINA MERCEDES	4,60	INSS	3 001	9	1622	D		ACTIVO		
9.380.344	ESTRADA PRIETO ROSA ELENA	4,40	INTERVENC	3 001	12	1622	D	12	ACTIVO		
22.133.809	CONEJERO SOLERA MARIA LUISA	4,20	INSS	3 001	9	1622	D	9	ACTIVO		
21.452.421	GOMEZ IVARS M VICTORIA	4,20	INSS	3 001	9	1622	D		ACTIVO		
10.041.629	FERNANDEZ RODRIGUEZ ELVIRA	4,20	INSS	3 001	9	1622	D		ACTIVO		
PUESTO.ORDEN 16 JEFE DE NEGOCIADO TIPO V						C.DEN 6777 NIV.CD 18 ESPCF.			140.556	GRUPOS CD	
N. ORDEN CONVOCATORIA 9											
21.370.946	RUIZ FERRI MARIA DOLORES	8,00	INSS	3 001	16	1640	C	16	ACTIVO		
540.215	LUIS CALVO FELIX	7,50	INSS	3 001	15	1640	C	15	ACTIVO		

D. N. I.	APELLIDOS Y NOMBRE	PUNT. TOTAL	ENTID. MINIST. CCAA	PROV. MUNI.	NIVEL C.D.	CUER-PO	GRU-PO	GRADO	SITUACION
PUESTO.ORDEN 18 JEFE DE EQUIPO N. ORDEN CONVOCATORIA 10						C.DEN 6765 NIV.CD 15 ESPCF.		132.816	GRUPOS CD
14.239.828	ROMO GONZALEZ MARGARITA	7,00	INSS	3 001	12	1616	C	12	ACTIVO
13.044.470	HERNANDO SANTOS M JESUS MONTSE	7,00	INSS	3 001	13	1622	D	13	ACTIVO
21.385.110	DEVESA IVORRA GERONIMA	7,00	INSS	3 001	13	1622	D	13	ACTIVO
21.408.807	GUILLO RODES MARIA CELIA	7,00	INSS	3 001	13	1622	D	13	ACTIVO
21.348.413	FERNANDEZ RUIZ TOMAS	7,00	INSS	3 001	13	1622	D	13	ACTIVO
21.392.240	CAMPOS LARROSA ANTONIO	7,00	INSS	3 001	13	1622	D	13	ACTIVO
21.364.259	MANOGIL HERNANDEZ DEOGRACIAS	7,00	INSS	3 001	13	1622	D	13	ACTIVO
21.410.599	MARTINEZ SANTACRUZ M CONSUELO	7,00	INSS	3 001	13	1622	D	13	ACTIVO
21.363.559	ICARDO SERRA M CRISTINA	7,00	INSS	3 001	13	1644	D	13	ACTIVO
21.382.612	SANTOS RODRIGUEZ AMOR REYES	7,00	INSS	3 001	13	1622	D	13	ACTIVO
PUESTO.ORDEN 23 PUESTO DE TRABAJO NIVEL 12 GRUPO C N. ORDEN CONVOCATORIA 0						C.DEN 6741 NIV.CD 12 ESPCF.		94.080	GRUPOS C
21.441.413	MARTINEZ PORTUGUES FCO JAVIER	7,80	INSS	3 001	13	1622	D	13	EXC.VOL. ART.29.3.A) LEY 30/84
74.085.971	FRANCES BELDA VICENTE	6,80	INTERVENC	3 001	12	1618	C		ACTIVO
2.854.494	GONZALEZ ESTEVEZ ROSA DOLORES	5,80	INSS	3 001	11	1616	C	11	ACTIVO
PUESTO.ORDEN 24 PUESTO DE TRABAJO NIVEL 11 GRUPO C N. ORDEN CONVOCATORIA 11						C.DEN 6744 NIV.CD 11 ESPCF.			GRUPOS C
18.940.367	RODRIGUEZ LENO PABLO A	6,80	INSS	18 001	11	1616	C	9	ACTIVO
PUESTO.ORDEN 25 PUESTO DE TRABAJO NIVEL 10 GRUPO D N. ORDEN CONVOCATORIA 12						C.DEN 6745 NIV.CD 10 ESPCF.		63.108	GRUPOS D
21.331.438	SANCHEZ AMAT AURORA	5,20	TESORERIA	3 001	9	1622	D		ACTIVO
21.451.647	QUEREDA RIBES M YOLANDA	4,80	INSS	3 001	9	1622	D		ACTIVO
22.551.604	LLEO SATORRE M TERESA	4,80	INSS	3 001	9	1622	D		ACTIVO
PUESTO.ORDEN 26 PUESTO DE TRABAJO NIVEL 9 GRUPO D N. ORDEN CONVOCATORIA 13						C.DEN 6746 NIV.CD 9 ESPCF.			GRUPOS D
21.449.152	PEREA SAEZ ROSA MARIA	5,80	INSS	28 001	9	1622	D		ACTIVO
11.727.973	POLO GOMEZ M ANTONIA	5,40	INSS	41 001	9	1622	D		ACTIVO
25.066.917	LUQUE RAMOS JUAN LUIS	5,40	INSS	29 001	9	1622	D		ACTIVO
21.287.740	MINANO OLAYA, AMELIA	5,20	EXCEDENTE			1622	D		EXC.VOL. ART.29.3.C) LEY 30/84
7.552.731	IBANEZ BLAYA LUISA MARIA	5,00	INSS	13 700	9	1622	D		ACTIVO
76.141.608	BONACHE PENALVER M CARMEN	5,00	INSS	41 001	9	1622	D		ACTIVO
PUESTO.ORDEN 39 GESTOR PRESTACIONES O ADMINISTRATIVO CONTABLE N. ORDEN CONVOCATORIA 14						C.DEN 6738 NIV.CD 13 ESPCF.		125.064	GRUPOS CD
7.042.753	LEYTE DE DIOS ALICIA	7,00	INSS	10 001	12	1622	D		ACTIVO
51.643.953	LOPEZ RAMIREZ MARIA DOLORES	7,00	INSS	3 001	12	1622	D		EXC.VOL. ART.29.3.A) LEY 30/84
40.277.787	TORRES MITJA LIDIA	6,60	INSS	3 001	12	1622	D	10	ACTIVO
21.423.195	MOLLA CABRAL FRANCISCA	6,60	INSS	3 001	12	1622	D	10	ACTIVO
21.428.548	MILLET LIZON M ANGELES	6,60	INSS	3 001	12	1622	D		ACTIVO
PUESTO.ORDEN 39 GESTOR PRESTACIONES O ADMINISTRATIVO CONTABLE N. ORDEN CONVOCATORIA 0						C.DEN 6738 NIV.CD 13 ESPCF.		125.064	GRUPOS CD
21.440.840	CABOT BROTONS ELENA	6,60	INSS	3 001	12	1622	D	12	ACTIVO
21.401.080	IVORRA PASCUAL SALVADOR	6,40	INSS	3 001	12	1616	C	12	ACTIVO
21.421.763	MONERRIS GARCIA MIGUEL ANDRES	6,20	INSS	3 001	12	1622	D	12	ACTIVO
21.422.330	MILLET RUIZ CARMEN	6,20	INSS	3 001	12	1622	D	12	ACTIVO
21.374.409	CORBI OCA MARIA ISABEL	6,10	INSS	3 001	9	1622	D		ACTIVO
51.702.381	BUENDIA GARCIA MARIA CARMEN	6,00	INTERVENC	3 001	12	1622	D		ACTIVO
22.963.727	RODRIGUEZ JIMENEZ GONZALO	5,90	INSS	3 001	11	1616	C	13	ACTIVO
21.630.511	PEREZ SANTAMARIA JOSEFA	5,80	INSS	3 001	12	1622	D	12	ACTIVO
*** CENTRO DE DESTINO: 8013400103001 23 AGENCIA URBANA NO. 0 ESPECIAL 'A'									
PUESTO.ORDEN 2 JEFE DE NEGOCIADO TIPO IV N. ORDEN CONVOCATORIA 15						C.DEN 6776 NIV.CD 16 ESPCF.		156.036	GRUPOS CD
12.169.671	ASENJO ARIAS SALVADOR	8,00	INSS	3 001	16	1616	C	16	ACTIVO
PUESTO.ORDEN 3 CAJERO AGENCIA ESPECIAL A EN D.P. A Y B N. ORDEN CONVOCATORIA 0						C.DEN 7335 NIV.CD 16 ESPCF.		132.816	GRUPOS CD
26.167.184	PERDOMO MOLINOS RAFAEL	7,50	INSS	3 001	15	1616	C	15	ACTIVO
PUESTO.ORDEN 5 GESTOR PRESTACIONES O ADMINISTRATIVO CONTABLE N. ORDEN CONVOCATORIA 16						C.DEN 6738 NIV.CD 13 ESPCF.		125.064	GRUPOS CD
24.321.304	GALLARDO LORENZO ANA	8,10	INSS	3 001	11	1616	C	14	ACTIVO
*** CENTRO DE DESTINO: 8013400103045 23 AGENCIA COMARCAL DE ALCOY									
PUESTO.ORDEN 2 JEFE DE NEGOCIADO TIPO IV N. ORDEN CONVOCATORIA 16						C.DEN 6776 NIV.CD 16 ESPCF.		156.036	GRUPOS CD
670.135	COBO DE LA VEGA RAFAEL	7,50	INSS	3 001	15	1616	C	16	ACTIVO
21.630.711	CAMPOS PINA RAIMUNDO	5,30	TESORERIA	3 045		1616	C		ACTIVO
21.637.882	PICO VILAPLANA EMILIO	3,80	TESORERIA	3 045	15	1622	D	15	ACTIVO
PUESTO.ORDEN 3 CAJERO AGENCIA ESPECIAL A EN D.P. A Y B N. ORDEN CONVOCATORIA 0						C.DEN 7335 NIV.CD 16 ESPCF.		132.816	GRUPOS CD
21.628.254	FERNANDEZ RODRIGUEZ HERMOGENES	3,50	INSS	3 001	13	1622	D	13	ACTIVO
*** CENTRO DE DESTINO: 8013400103320 23 AGENCIA COMARCAL DE ELCHE									
PUESTO.ORDEN 2 JEFE DE NEGOCIADO TIPO IV N. ORDEN CONVOCATORIA 19						C.DEN 6776 NIV.CD 16 ESPCF.		156.036	GRUPOS CD
21.408.183	LOPEZ GARANANA JORGE	7,50	INSS	3 001	16	1616	C	16	ACTIVO
PUESTO.ORDEN 7 PUESTO DE TRABAJO NIVEL 9 GRUPO D N. ORDEN CONVOCATORIA 20						C.DEN 6746 NIV.CD 9 ESPCF.			GRUPOS D
33.477.159	BOIX JUAN MANUELA	6,20	INSS	30 160	9	1622	D		ACTIVO
7.550.045	MUNOZ SALTO ANTONIO	5,40	INSS	13 700	9	1622	D		ACTIVO

D.N.I.	APELLIDOS Y NOMBRE	PUNT. TOTAL	ENTID. MINIST. CCAA	PROV. NIVEL MUNI. C.D.	P R O C E D E N C I A	CUER- PO	GRU- PO	GRA- DO	SITUACION
*** CENTRO DE DESTINO: 8013400203001 23 AGENCIA URBANA NO. 2 ESPECIAL "A"									
PUESTO.ORDEN N. ORDEN CONVOCATORIA	3 CAJERO AGENCIA ESPECIAL A EN D.P. A Y B 0				C.DEN	7335	NIV.CD	16	ESPCF. 132.816 GRUPOS CD
21.380.408	CORRALES SANCHEZ A-ISABELO	7.50	INSS	3 001 15	1616	C	15	ACTIVO	
*** CENTRO DE DESTINO: 8013500103150 23 AGENCIA COMARCAL DE BENIDORM									
PUESTO.ORDEN N. ORDEN CONVOCATORIA	2 JEFE DE EQUIPO 0				C.DEN	6765	NIV.CD	15	ESPCF. 132.816 GRUPOS CD
29.422.039	RIQUE GOSALBEZ JUAN ANTONIO	5.50	TESORERIA	3 001 15	1622	D	15	ACTIVO	
PUESTO.ORDEN N. ORDEN CONVOCATORIA	3 CAJERO AGENCIA ESPECIAL B 21				C.DEN	7245	NIV.CD	13	ESPCF. 125.064 GRUPOS CD
25.120.556	ALEMANY ANTON RITA	4.80	TESORERIA	3 150 15	1622	D	12	ACTIVO	
*** CENTRO DE DESTINO: 8013500103310 23 AGENCIA COMARCAL DE DENIA									
PUESTO.ORDEN N. ORDEN CONVOCATORIA	2 CAJERO AGENCIA PRIMERA, SEGUNDA Y TERCERA 22				C.DEN	7346	NIV.CD	16	ESPCF. 125.064 GRUPOS CD
25.940.427	ROSADO ESCRIBANO M ISABEL	6.00	TESORERIA	46 393 16	1622	D		ACTIVO	
PUESTO.ORDEN N. ORDEN CONVOCATORIA	4 AYUDANTE GESTION, AYUDANTE CONTABLE 23				C.DEN	6740	NIV.CD	12	ESPCF. 94.080 GRUPOS D
21.968.888	SANCHEZ VALDIVIA CARMEN	6.20	INSS	3 310 9	1622	D		ACTIVO	
PUESTO.ORDEN N. ORDEN CONVOCATORIA	5 PUESTO DE TRABAJO NIVEL 9 GRUPO D 0				C.DEN	6746	NIV.CD	9	ESPCF. GRUPOS D
25.404.608	RUIZ CACERES MARIA JOSE	5.00	INSS	3 001 9	1622	D		ACTIVO	
*** CENTRO DE DESTINO: 8013500103485 23 AGENCIA COMARCAL DE ORIHUELA									
PUESTO.ORDEN N. ORDEN CONVOCATORIA	3 AYUDANTE GESTION, AYUDANTE CONTABLE 25				C.DEN	6740	NIV.CD	12	ESPCF. 94.080 GRUPOS D
74.333.127	MORGÁ ROS JOSE	5.80	INSS	30 001 12	1622	D	12	ACTIVO	
PUESTO.ORDEN N. ORDEN CONVOCATORIA	6 PUESTO DE TRABAJO NIVEL 9 GRUPO D 26				C.DEN	6746	NIV.CD	9	ESPCF. GRUPOS D
25.390.822	LORENTE MONRABAL ELVIRA	5.00	TESORERIA	30 190 9	1622	D		ACTIVO	
*** CENTRO DE DESTINO: 8013800103680 23 AGENCIA COMARCAL DE VILLAJYOUSA									
PUESTO.ORDEN N. ORDEN CONVOCATORIA	1 JEFE DE AGENCIA DE SEGUNDA 27				C.DEN	7339	NIV.CD	15	ESPCF. 132.816 GRUPOS CD
51.314.488	RUIZ TOLEDO ALDAZ MARIA CARMEN	8.00	INSS	3 001 15	1616	C	15	ACTIVO	
*** CENTRO DE DESTINO: 8012500104001801 DIRECCION PROVINCIAL DE ALMERIA									
PUESTO.ORDEN N. ORDEN CONVOCATORIA	3 AYUDANTE GESTION, AYUDANTE CONTABLE 0				C.DEN	6740	NIV.CD	12	ESPCF. 94.080 GRUPOS D
27.254.675	ROMERA DIAZ M DEL CARMEN	5.00	INSS	4 001 10	1622	D	9	ACTIVO	
24.297.160	LOPEZ FERNANDEZ CECILIO	4.60	INSS	4 001 9	1622	D	9	ACTIVO	
PUESTO.ORDEN N. ORDEN CONVOCATORIA	14 JEFE DE EQUIPO 28				C.DEN	6766	NIV.CD	14	ESPCF. 132.816 GRUPOS CD
27.227.140	DIAZ BELMONTE VICENTE	8.00	INSS	4 001 11	1616	C	16	ACTIVO	
27.234.615	GARCIA BELMONTE CARMEN	7.00	INSS	3 001 13	1622	D	13	ACTIVO	
PUESTO.ORDEN N. ORDEN CONVOCATORIA	19 PUESTO DE TRABAJO NIVEL 11 GRUPO C 29				C.DEN	6744	NIV.CD	11	ESPCF. GRUPOS C
27.243.565	PIEDRA GARCIA TRINIDAD	6.00	TESORERIA	4 001 10	1622	D		EXC.VOL. ART.29.3.A) LEY 30/84	
PUESTO.ORDEN N. ORDEN CONVOCATORIA	20 PUESTO DE TRABAJO NIVEL 10 GRUPO D 0				C.DEN	6745	NIV.CD	10	ESPCF. 63.108 GRUPOS D
27.517.484	LOPEZ RODRIGUEZ JUAN MANUEL	5.60	TESORERIA	4 001 9	1622	D	9	ACTIVO	
27.253.116	PEREZ DOMENE ROSARIO	5.60	TESORERIA	4 001 9	1622	D		ACTIVO	
PUESTO.ORDEN N. ORDEN CONVOCATORIA	21 PUESTO DE TRABAJO NIVEL 9 GRUPO D 0				C.DEN	6746	NIV.CD	9	ESPCF. GRUPOS D
27.496.639	ANTOLIN FERNANDEZ HELENIO	5.80	TESORERIA	4 001 9	1622	D		ACTIVO	
24.194.826	GRANDE GARCIA CARMEN	5.80	INSS	41 001 9	1622	D		EXC.VOL ART.29.3.B) LEY 30/84	
PUESTO.ORDEN N. ORDEN CONVOCATORIA	30 GESTOR PRESTACIONES O ADMINISTRATIVO CONTABLE 30				C.DEN	6738	NIV.CD	13	ESPCF. 125.064 GRUPOS CD
25.916.828	VILLALTA JIMENEZ JOSEFA D.	6.50	INSS	4 001 10	1622	D		ACTIVO	
PUESTO.ORDEN N. ORDEN CONVOCATORIA	32 PUESTO DE TRABAJO NIVEL 12 GRUPO C 31				C.DEN	6741	NIV.CD	12	ESPCF. 94.080 GRUPOS C
24.134.358	GARCIA JIMENEZ MANUEL MARCIAL	6.00	INSS	4 001 11	1616	C	11	ACTIVO	
*** CENTRO DE DESTINO: 8012600105001801 DIRECCION PROVINCIAL DE AVILA									
PUESTO.ORDEN N. ORDEN CONVOCATORIA	10 JEFE DE NEGOCIADO TIPO VI 32				C.DEN	6778	NIV.CD	16	ESPCF. 140.556 GRUPOS CD
6.542.584	JIMENEZ VERDU ANTONIO	6.80	INSS	5 001 14	1616	C	14	ACTIVO	
76.104.163	BEJARANO MARTIL, AFRICA	6.50	INSS	5 001 14	1622	D	14	ACTIVO	
PUESTO.ORDEN N. ORDEN CONVOCATORIA	12 JEFE DE EQUIPO 33				C.DEN	6766	NIV.CD	14	ESPCF. 132.816 GRUPOS CD
6.540.309	GALAN MARTIN MARIA DEL CARMEN	7.00	INSS	5 001 11	1616	C		ACTIVO	
7.786.102	DE LA CRUZ LINDO MARIA NIEVES	7.00	INSS	5 001 13	1622	D	13	ACTIVO	
71.002.598	VECINO DOMINGUEZ, ISABEL	6.50	EXCEDENTE		16	1622	D	16	EXC.VOL. ART.29.3.A) LEY 30/84

D.N.I.	APELLIDOS Y NOMBRE	PUNT. TOTAL	ENTID. MINIST. CCAA	PROV. MUNI.	P R O C E D E N C I A				SITUACION
					NIVEL C.D.	CUER- PO	GRU- PO	GRA- DO	
PUESTO.ORDEN 15 PUESTO DE TRABAJO NIVEL 10 GRUPO D					C.DEN 6745 NIV.CD 10 ESPCF.				83.108 GRUPOS D
N. ORDEN CONVOCATORIA 34									
6.547.505	LOPEZ FERNANDEZ M ROCIO	7,00	INTERVENC	5 001	10	1622	D	9	ACTIVO
6.547.783	RAMOS GARCIA M ESTHER	5,60	INSS	5 001	9	1622	D	9	ACTIVO
PUESTO.ORDEN 16 PUESTO DE TRABAJO NIVEL 9 GRUPO D					C.DEN 6746 NIV.CD 9 ESPCF.				GRUPOS D
N. ORDEN CONVOCATORIA 0									
6.553.699	GARCIA MARTIN M JESUS	5,80	INSS	28 001	9	1622	D		ACTIVO
6.554.111	LOPEZ ALBARRAN MARIA CARMEN	5,40	INSS	40 001	9	1622	D		ACTIVO
6.564.230	SANCHEZ LOPEZ M TERESA	5,00	INSS	40 001	9	1622	D		ACTIVO
PUESTO.ORDEN 26 GESTOR PRESTACIONES O ADMINISTRATIVO CONTABLE					C.DEN 6738 NIV.CD 13 ESPCF.				125.064 GRUPOS CD
N. ORDEN CONVOCATORIA 0									
6.551.900	ABAD LOPEZ MIGUEL ANGEL	5,80	INSS	5 001	12	1622	D	12	ACTIVO
PUESTO.ORDEN 27 AYUDANTE GESTION. AYUDANTE CONTABLE					C.DEN 6740 NIV.CD 12 ESPCF.				94.080 GRUPOS D
N. ORDEN CONVOCATORIA 0									
6.550.455	GRANDE GARCIA MERCEDES	5,00	INSS	5 001	10	1622	D	10	ACTIVO
6.546.621	AGUILA SANCHEZ MARIA YOLANDA	5,00	INSS	5 001	9	1622	D	9	ACTIVO
*** CENTRO DE DESTINO: 8012400106001801 DIRECCION PROVINCIAL DE BADAJOZ									
PUESTO.ORDEN 15 JEFE DE EQUIPO					C.DEN 6765 NIV.CD 15 ESPCF.				132.816 GRUPOS CD
N. ORDEN CONVOCATORIA 35									
8.788.997	JIMENEZ BERROCAL JUAN CARLOS	7,00	INSS	6 001	11	1616	C	15	ACTIVO
28.531.721	GARCIA ESCUDERO FRANCISCO M	6,20	INSS	6 001	13	1622	D	12	ACTIVO
PUESTO.ORDEN 16 JEFE DE EQUIPO					C.DEN 6765 NIV.CD 15 ESPCF.				132.816 GRUPOS CD
N. ORDEN CONVOCATORIA 0									
8.807.867	INFANTE CARRETERO MARIA S	6,20	INSS	6 001	13	1622	D	13	ACTIVO
8.784.231	REINA GALLARDO JUAN FRANCISCO	6,00	INSS	6 001	12	1622	D	9	ACTIVO
PUESTO.ORDEN 21 PUESTO DE TRABAJO NIVEL 9 GRUPO D					C.DEN 6746 NIV.CD 9 ESPCF.				GRUPOS D
N. ORDEN CONVOCATORIA 0									
8.829.491	HERNANDEZ CABRERA M SOLEDAD	5,40	INTERVENC	5 001	9	1622	D		ACTIVO
PUESTO.ORDEN 32 AYUDANTE GESTION. AYUDANTE CONTABLE					C.DEN 6740 NIV.CD 12 ESPCF.				94.080 GRUPOS D
N. ORDEN CONVOCATORIA 0									
8.791.361	POZUECO MEJIAS MARIA ANGELES	5,20	INSERSO	6 001	12	1622	D	12	ACTIVO
7.042.014	RODRIGUEZ HURTADO FERMINA	5,00	INSS	6 001	9	1622	D		ACTIVO
*** CENTRO DE DESTINO: 8013800106215 24 AGENCIA COMARCAL DE DON BENITO									
PUESTO.ORDEN 2 CAJERO AGENCIA PRIMERA, SEGUNDA Y TERCERA					C.DEN 7346 NIV.CD 13 ESPCF.				125.064 GRUPOS CD
N. ORDEN CONVOCATORIA 36									
51.364.608	FERNANDEZ SOLOMANDO ANTONIA	3,30	INSS	6 215	9	1622	D		ACTIVO
PUESTO.ORDEN 3 AYUDANTE GESTION. AYUDANTE CONTABLE					C.DEN 6740 NIV.CD 12 ESPCF.				94.080 GRUPOS D
N. ORDEN CONVOCATORIA 37									
76.714.502	COELLO GABIAN JOSE	3,00	INSS	41 001	9	1622	D		ACTIVO
*** CENTRO DE DESTINO: 8013800106410 24 AGENCIA COMARCAL DE MERIDA									
PUESTO.ORDEN 2 CAJERO AGENCIA PRIMERA, SEGUNDA Y TERCERA					C.DEN 7346 NIV.CD 13 ESPCF.				125.064 GRUPOS CD
N. ORDEN CONVOCATORIA 39									
51.365.456	COBIAN GARRIDO LESTACHE SONIA	5,30	INSS	6 410	10	1622	D	10	ACTIVO
PUESTO.ORDEN 5 PUESTO DE TRABAJO NIVEL 10 GRUPO D					C.DEN 6745 NIV.CD 10 ESPCF.				83.108 GRUPOS D
N. ORDEN CONVOCATORIA 0									
6.993.090	GUTIERREZ CANAMERO MATILDE	7,40	INSERSO	10 001	10	1622	D	10	ACTIVO
*** CENTRO DE DESTINO: 8013800106785 24 AGENCIA COMARCAL DE ZAFRA									
PUESTO.ORDEN 2 CAJERO AGENCIA PRIMERA, SEGUNDA Y TERCERA					C.DEN 7346 NIV.CD 13 ESPCF.				125.064 GRUPOS CD
N. ORDEN CONVOCATORIA 40									
6.972.421	GALAN GUTIERREZ JUSTO	4,90	INSS	6 410	9	1622	D	9	ACTIVO
*** CENTRO DE DESTINO: 8012300107001801 DIRECCION PROVINCIAL DE BALEARES									
PUESTO.ORDEN 5 AYUDANTE GESTION. AYUDANTE CONTABLE					C.DEN 6740 NIV.CD 12 ESPCF.				94.080 GRUPOS D
N. ORDEN CONVOCATORIA 42									
1.089.125	PALACIO ROCAMORA ROSA MARIA	6,00	INTERVENC	28 001	12	1622	D	12	ACTIVO
5.343.954	QUESADA QUESADA PATROCINIO	5,80	INSS	28 001	10	1622	D		ACTIVO
43.015.094	ESCRIBANO MESQUIDA VALENTINA	5,60	INSS	8 903	13	1622	D		ACTIVO
35.014.484	GARCIA DIAZ RAFAEL	5,40	INSS	6 001	12	1622	D	12	ACTIVO
PUESTO.ORDEN 16 JEFE DE NEGOCIADO TIPO V					C.DEN 6777 NIV.CD 18 ESPCF.				140.556 GRUPOS CD
N. ORDEN CONVOCATORIA 43									
37.728.530	GARDETA FUSTER AMADEO	7,20	INSS	7 001	15	1616	C	15	ACTIVO
15.957.427	LEGARDA AGUIRRE MIRARI	7,20	INSS	7 001	15	1616	C	15	ACTIVO
PUESTO.ORDEN 18 JEFE DE EQUIPO					C.DEN 6765 NIV.CD 15 ESPCF.				132.816 GRUPOS CD
N. ORDEN CONVOCATORIA 44									
42.956.247	PEREZ PROHIAS CESAREA	6,00	INSS	7 001	11	1616	C	16	ACTIVO
41.317.898	SANQUINO BRUNET MARGARITA	6,50	INSALUD	7 001	15	1640	C	16	ACTIVO
42.955.882	BESTARD TORRENS SEBASTIA	6,20	INSS	7 001	11	1616	C		ACTIVO
38.740.370	MONT SOLER MONTSERRAT	6,20	INSS	7 001	13	1622	D	13	ACTIVO
43.021.956	VALLESPER SOLER M MAGDALENA	6,20	INSS	7 001	13	1622	D	10	ACTIVO
11.379.743	AVILA MENENDEZ MARIA ENCARNACI	6,00	INSS	7 001	13	1616	C	13	ACTIVO
PUESTO.ORDEN 22 PUESTO DE TRABAJO NIVEL 12 GRUPO C					C.DEN 6741 NIV.CD 12 ESPCF.				94.080 GRUPOS C
N. ORDEN CONVOCATORIA 0									
43.030.509	PAYERAS PONS PEDRO	6,00	INSS	7 001	11	1616	C		ACTIVO

D. N. I.		APELLIDOS Y NOMBRE		PUNT. TOTAL	ENTID. MINIST. CCAA	PROV. MUNI.	NIV. C.D.	P. CUER. PO	C. GRU. PO	E. GRA. DO	SITUACION	
PUESTO.ORDEN 23 PUESTO DE TRABAJO NIVEL 11 GRUPO C N. ORDEN CONVOCATORIA 45											C.DEN 6744 NIV.CD 11 ESPCF.	GRUPOS C
22.637.690	TELLO	CORELLA	MATILDE	6,20	INSERSO	7 001	11	1616	C	11	ACTIVO	
PUESTO.ORDEN 25 PUESTO DE TRABAJO NIVEL 9 GRUPO D N. ORDEN CONVOCATORIA 46											C.DEN 6746 NIV.CD 9 ESPCF.	GRUPOS D
22.968.816	FERNANDEZ	BESTARD	ISABEL	8,40	ISM	7 001	12	1622	D	12	ACTIVO	
43.036.270	ESCANELLAS	LOPEZ	JUANA M	5,40	INSS	7 320	9	1622	D		ACTIVO	
42.999.237	LOPEZ	CRESPI	MARTINA	5,40	INSS	7 320	9	1622	D		ACTIVO	
10.845.335	LOREDO	LOCHE	MARIA ANTONIA	5,00	INTERVENC	38 001	9	1622	D		ACTIVO	
PUESTO.ORDEN 36 GESTOR PRESTACIONES O ADMINISTRATIVO CONTABLE N. ORDEN CONVOCATORIA 47											C.DEN 6738 NIV.CD 13 ESPCF.	125.064 GRUPOS CD
42.963.939	FRAU	MUNTANER	ANTONIO	7,00	INSALUD	7 001	15	1622	D	15	ACTIVO	
42.976.920	BESTARD	GALLEGO	INES	6,10	INSS	7 001		1622	D		ACTIVO	
36.969.725	RODRIGUEZ	AMENEGUAL	LOURDES	6,00	INSS	7 001	12	1616	C	11	ACTIVO	
43.023.275	GARCIA	MARTINEZ	JOSE	5,90	INSS	7 001	11	1616	C		ACTIVO	
5.625.434	MARTIN	MARTIN	CLAUDIO	5,90	INSS	7 001	11	1616	C	13	ACTIVO	
*** CENTRO DE DESTINO: 8013600107260 23 AGENCIA COMARCAL DE IBIZA												
PUESTO.ORDEN 1 JEFE DE AGENCIA DE SEGUNDA N. ORDEN CONVOCATORIA 48											C.DEN 7339 NIV.CD 15 ESPCF.	132.816 GRUPOS CD
17.681.905	ALMUDI	GIRALDOS	M CONCEPCION	4,60	INSS	7 260	9	1622	D		ACTIVO	
PUESTO.ORDEN 2 CAJERO AGENCIA PRIMERA, SEGUNDA Y TERCERA N. ORDEN CONVOCATORIA 49											C.DEN 7346 NIV.CD 13 ESPCF.	125.064 GRUPOS CD
70.152.852	PRADEL	SANZ	BENITA	4,50	INSS	28 030	9	1622	D	9	ACTIVO	
PUESTO.ORDEN 3 GESTOR PRESTACIONES O ADMINISTRATIVO CONTABLE N. ORDEN CONVOCATORIA 50											C.DEN 6738 NIV.CD 13 ESPCF.	125.064 GRUPOS CD
21.455.453	GALVAN	BROTONS	MANUEL	2,90	INSS	7 280	10	1622	D		ACTIVO	
*** CENTRO DE DESTINO: 8013600107270 23 AGENCIA COMARCAL DE INCA												
PUESTO.ORDEN 1 JEFE DE AGENCIA DE SEGUNDA N. ORDEN CONVOCATORIA 51											C.DEN 7339 NIV.CD 15 ESPCF.	132.816 GRUPOS CD
78.170.552	CAMPANER	FERRAGUT	TOMAS	9,00	INSS	7 001	18	1640	C	18	ACTIVO	
PUESTO.ORDEN 2 CAJERO AGENCIA PRIMERA, SEGUNDA Y TERCERA N. ORDEN CONVOCATORIA 52											C.DEN 7346 NIV.CD 13 ESPCF.	125.064 GRUPOS CD
78.196.130	OLIVER	CLOQUELL	JAIME	7,00	INTERVENC	7 001	15	1622	D	15	ACTIVO	
*** CENTRO DE DESTINO: 8013600107320 23 AGENCIA COMARCAL DE MAHON												
PUESTO.ORDEN 2 CAJERO AGENCIA PRIMERA, SEGUNDA Y TERCERA N. ORDEN CONVOCATORIA 53											C.DEN 7346 NIV.CD 13 ESPCF.	125.064 GRUPOS CD
41.494.067	FUXA	GIBELI	ESTHER	3,70	INSS	7 320	9	1622	D		ACTIVO	
*** CENTRO DE DESTINO: 8013600107330 23 AGENCIA COMARCAL DE MANACOR												
PUESTO.ORDEN 1 JEFE DE AGENCIA DE SEGUNDA N. ORDEN CONVOCATORIA 54											C.DEN 7339 NIV.CD 15 ESPCF.	132.816 GRUPOS CD
42.952.512	GINARD	SUREDA	MARIA ANTONIA	7,00	INSS	7 330	13	1622	D	13	ACTIVO	
PUESTO.ORDEN 2 CAJERO AGENCIA PRIMERA, SEGUNDA Y TERCERA N. ORDEN CONVOCATORIA 5											C.DEN 7346 NIV.CD 13 ESPCF.	125.064 GRUPOS CD
43.022.738	FERNANDEZ	LLOBERA	JUANA MARIA	2,90	INSS	8 903	9	1622	D		ACTIVO	
*** CENTRO DE DESTINO: 8012100108001801 DIRECCION PROVINCIAL DE BARCELONA												
PUESTO.ORDEN 6 GESTOR PRESTACIONES O ADMINISTRATIVO CONTABLE N. ORDEN CONVOCATORIA 55											C.DEN 6738 NIV.CD 13 ESPCF.	125.064 GRUPOS CD
37.577.181	MESTRE	JEREMIAS	ANA	8,00	INSS	8 001	12	1616	C		ACTIVO	
38.308.937	RAMIREZ	OLIVERA	PILAR	8,00	INSS	8 001	12	1640	C	12	ACTIVO	
40.828.542	FONT	LLETJOS	ELENA	8,00	INSS	8 001	12	1616	C		ACTIVO	
36.928.455	EJARQUE	SERRANO	MARIA CARMEN	8,00	INSS	8 001	12	1616	C	12	ACTIVO	
38.486.494	CLOTET	VILA	JUAN ENRIQUE	8,00	INSS	8 001	12	1616	C	12	ACTIVO	
7.728.548	GAYO	SANCHEZ	M.SOLEDA	8,00	INSS	8 001		1640	C		ACTIVO	
13.087.291	QUEVEDO	ROJO	EVELIO	8,00	INSS	8 001	12	1616	C		ACTIVO	
37.987.060	IDOATE	ARRAZURIA	RICARDO	8,00	INSS	8 001	12	1640	C	12	ACTIVO	
37.715.639	SOLE	SOLE	ROSARIO	8,00	INSS	8 001		1616	C		ACTIVO	
37.737.209	FERNANDEZ	PARDO	M ROSA	8,00	INSS	43 001	15	1622	D	15	ACTIVO	
12.359.849	SOLLA	IBANEZ	JOSE	7,20	INSS	8 001	12	1616	C	12	ACTIVO	
37.716.316	SALA	MONTADA	M LUISA	7,20	INSS	8 001	12	1640	C	12	ACTIVO	
39.811.003	GRANENA	LAS MARIA	LUISA	7,00	ISM	8 001	15	1643	D	15	ACTIVO	
41.373.475	SEGUI	MARI ANELIA	CATALINA	7,00	INSS	8 001	13	1622	D	13	ACTIVO	
37.269.821	SOLER	ALIAGA	CARMEN	7,00	INSS	8 001	12	1622	D	12	ACTIVO	
37.671.221	MOVILLA	PICH	BEGONA	7,00	INSS	8 001	12	1622	D	12	ACTIVO	
7.722.319	DIEZ	MENDEZ	ANGELES	7,00	INSS	8 001	12	1622	D	12	ACTIVO	
42.987.698	ESTRADES	NICOLAU	TERESA	7,00	INSS	8 001	12	1622	D	12	ACTIVO	
13.736.583	GARCIA	PEREZ	ANA ISABEL	7,00	INSS	8 001	12	1622	D	12	ACTIVO	
77.256.440	PUJADAS	FIGUERAS	M CINTA	7,00	INSS	8 001	12	1622	D	12	ACTIVO	
37.652.622	RIBALTA	DELGADO	MARTA	7,00	INSS	8 001	13	1622	D	13	ACTIVO	
38.928.604	GIMENEZ	GARCIA	M CARMEN	7,00	INSS	8 001	12	1622	D	12	ACTIVO	
38.960.571	SANCHEZ	SAEZ	M ENCARNACION	7,00	INSS	8 001	12	1622	D	12	ACTIVO	
37.724.138	MIQUEO	GUILLEN	MARIA TERESA	7,00	INSS	8 001	12	1622	D	12	ACTIVO	
46.035.607	GARCIA	RUIZ	SUSANA	7,00	INSS	8 001	12	1622	D	12	ACTIVO	
38.540.753	SABA	LAHUERTA	ELISABET	7,00	INSS	8 001	12	1622	D	12	ACTIVO	
46.519.696	REVERTER	ROIG	M VICTORIA	7,00	INSS	8 001	12	1622	D	12	ACTIVO	
46.329.655	SAN ROMAN	PENALVER	CRISTINA DE	7,00	INSS	8 001	12	1622	D	12	ACTIVO	
35.511.516	CANO	URPI	ANA MARIA	7,00	INSS	8 001	12	1622	D	12	ACTIVO	
37.737.844	DOPACTO	GUILLEN	YOLANDA	6,80	INSS	8 001	12	1616	C	12	ACTIVO	
35.038.988	SANCHEZ	MORALES	GLORIA	6,80	INSS	8 001	12	1616	C	12	ACTIVO	
77.281.897	EGEA	RAFAEL	JOSE	6,80	INSS	8 001	12	1616	C	12	ACTIVO	
31.209.929	GUTIERREZ	GONZALEZ	ANTONIO	6,80	INSS	8 001	12	1616	C	12	ACTIVO	

D.N.I.	APELLIDOS Y NOMBRE	PUNT. TOTAL	ENTID. MINIST. CCAA	PROV. MUNI.	NIVEL C.D.	P R O C E D E N C I A	C U E R - P O	G R U - P O	D E N C I A	S I T U A C I O N
46.307.547	OBREGON GARCIA M PILAR	6,70	INSS	8 001	11	1616	C	12		ACTIVO
37.368.748	ORTIZ DIEGUEZ CARLOS	6,70	INSS	8 001	11	1616	C	12		ACTIVO
40.917.535	SANCHO VALLS SILVIA	6,60	INTERVENC	8 001	13	1616	C	13		ACTIVO
21.397.234	NUNEZ ALVAREZ M JESUS	6,60	INSS	8 001	12	1622	D	12		ACTIVO
35.019.132	BAUTISTA TREJO ISABEL	6,60	INSS	8 001	13	1622	D	13		ACTIVO
35.048.850	ARRUEBO PES YOLANDA	6,60	INSS	8 001	12	1622	D	12		ACTIVO
37.735.004	HERNANDO SANZ ANTONIO	6,60	INSS	8 001	12	1622	D	12		ACTIVO
38.380.517	GOMEZ ROS JOSE ALFONSO	6,60	INSS	8 001	12	1622	D	12		ACTIVO
37.739.827	UBIETO COSTALLS OLGA	6,60	INSS	8 001	12	1622	D	12		ACTIVO
35.084.780	BRESCO SALINAS MERCEDES	6,60	INSS	8 001	12	1622	D	12		ACTIVO
37.309.862	MUNOZ MONTERSERIM M TERESA	6,60	INSS	8 216	12	1622	D	12		ACTIVO
5.372.438	NUNEZ ALVAREZ FROO MANUEL	6,60	INSS	8 001	12	1622	D	12		ACTIVO
35.089.514	FIGUERAS FERNANDEZ RUBEN	6,60	INSS	8 001	12	1622	D	12		ACTIVO
46.032.380	RODRIGUEZ GUERRERO AGUSTIN	6,60	INSS	8 001	12	1622	D	12		ACTIVO
40.971.530	RIESCO SAURO MONTSERRAT	6,60	INSS	8 001	12	1622	D	12		ACTIVO
PUESTO.ORDEN 6 GESTOR PRESTACIONES O ADMINISTRATIVO CONTABLE C.DEN 6736 NIV.CD 13 ESPCF. 125.064 GRUPOS CD										
N. ORDEN CONVOCATORIA 0										
46.038.967	RODRIGUEZ GUERRERO MONTSERRAT	6,60	INSS	8 001	12	1622	D			ACTIVO
36.094.643	JOSE CRESPI NURIA	6,40	INSS	8 001	12	1616	C			ACTIVO
37.888.144	MIGUEL PEREZ ENRIQUE	6,40	INSS	8 001	12	1616	C	12		ACTIVO
37.304.584	FRANCO ZAMORA NURIA	6,40	INSS	8 001	12	1616	C	12		ACTIVO
38.069.703	PALACIOS TEJEL MIGUEL	6,40	INSS	8 001	12	1616	C	12		ACTIVO
36.961.012	MASANA RIERA CARINA	6,40	INSS	8 001	12	1616	C	12		ACTIVO
15.724.098	ABASCAL LACARRA M LUISA	6,40	INSS	8 001	12	1616	C	13		ACTIVO
77.279.940	SABENA FERNANDEZ M ISABEL	6,40	INSS	8 001	12	1616	C	12		ACTIVO
40.976.833	TORRENS FUJADAS ROSENDO	6,40	INSS	8 001	12	1616	C	12		ACTIVO
46.305.853	TORRAS LLIMONA SOFIA	6,40	INSS	8 001	12	1616	C	13		ACTIVO
38.497.006	TRIGO ROMERO FRANCISCO J	6,40	INSS	8 001	12	1616	C	12		ACTIVO
37.787.129	GRAO GENDRA JAVIER	6,40	INSS	8 001	12	1616	C	12		ACTIVO
43.398.828	GRACIA GIMENO JUAN MIGUEL	6,40	INSS	8 001	12	1616	C	12		ACTIVO
7.799.631	MERCADAL SANTOS ALFONSO M	6,40	INSS	8 001	12	1616	C	12		ACTIVO
46.211.083	CORNET ROCA JOSE M	6,40	INSS	8 001	12	1616	C	12		ACTIVO
35.040.484	JIMENEZ MARTINEZ M ANGELES	6,40	INSS	8 001	12	1616	C	12		ACTIVO
46.328.202	MUNOZ OLLER, MONTSERRAT	6,20	INTERVENC	8 001	12	1616	C	12		ACTIVO
16.791.970	LOPEZ PENARANDA MARIA SOL	6,20	INSS	8 001	12	1622	D	12		ACTIVO
PUESTO.ORDEN 7 PUESTO DE TRABAJO NIVEL 12 GRUPO C C.DEN 6741 NIV.CD 12 ESPCF. 94.080 GRUPOS C										
N. ORDEN CONVOCATORIA 56										
77.109.887	GUTIERREZ PORRAS ANA MARIA	7,40	INSS	8 001	11	1616	C	13		ACTIVO
77.105.011	PEREZ MORA M PILAR	7,00	INSS	8 001	11	1616	C	13		ACTIVO
46.197.845	JUANA CREMON ELVIRA DE	6,60	INSS	8 001	11	1616	C	13		ACTIVO
46.215.916	MERINO TURIEL BEATRIZ	6,40	INSS	8 001	11	1616	C	12		ACTIVO
43.499.387	GALLEGO FERNANDEZ M TERESA	6,40	INSS	8 001	11	1616	C	12		ACTIVO
43.410.876	LARA REQUEJO MARIA JOSE	6,40	INSS	8 001	11	1616	C	12		ACTIVO
38.558.337	FLORES LOPEZ ENCARNACION	6,40	INSS	8 001	11	1616	C	10		ACTIVO
37.692.798	JAEN RUIZ ANA	6,40	INSS	8 001	11	1616	C	12		ACTIVO
17.865.039	ROYO LAFARGA PEDRO JOAQUIN	6,00	INSS	22 001	11	1616	C	12		ACTIVO
35.061.789	CABALLE CABALLE TERESA	6,00	INSS	8 001	11	1616	C	12		ACTIVO
37.285.896	GARCIA PEREZ JULIO	6,00	INSS	8 001	11	1616	C	11		ACTIVO
46.562.167	COLOMA LARA M ROSA	6,00	INSS	8 001	11	1616	C	12		ACTIVO
39.036.056	PINEDA BALLUS ISABEL	6,00	INSS	8 001	11	1616	C	12		ACTIVO
35.040.388	GARRIDO SALLANA CARLOS	6,00	INSS	8 001	11	1616	C	11		ACTIVO
46.028.517	GARCIA BALLESTERO JOSE ANT	6,00	INSS	8 001	11	1616	C	12		ACTIVO
17.862.717	BLASCO COMENGE M ENRIQUETA	6,00	INSS	8 001	11	1616	C	9		ACTIVO
38.501.189	REY LAVEGA MANUELA	6,60	INSS	8 001	11	1616	C	11		ACTIVO
36.973.779	MARTINEZ RON JAVIER	6,60	INSS	8 001	11	1616	C			ACTIVO
33.932.090	POU VILLAREJO ELISABETH	6,40	TESORERIA	38 001	12	1616	C			ACTIVO
17.709.787	ANEL FLETA JESUS OSCAR	6,20	INSS	8 001	11	1616	C			ACTIVO
11.713.621	VILLOLDO ANTON MANUELA	6,20	INSS	8 001	11	1616	C	9		ACTIVO
33.912.784	MOYANO JIMENEZ RAFAELA	6,20	INSS	8 001	11	1616	C			ACTIVO
4.556.744	RUBIO ROYUELA VICENTE	6,20	INSS	8 001	11	1616	C			ACTIVO
38.488.015	MUNOZ RUBIO LUISA	6,20	INSS	8 001	11	1616	C			ACTIVO
18.019.678	OLIVER FERTOLAS ANA L	6,20	INSS	8 001	11	1616	C			ACTIVO
79.844.216	HERNANDEZ FERNANDEZ MARIA ANG	4,80	INSS	8 001	11	1616	C	12		ACTIVO
PUESTO.ORDEN 7 PUESTO DE TRABAJO NIVEL 12 GRUPO C C.DEN 6741 NIV.CD 12 ESPCF. 94.080 GRUPOS C										
N. ORDEN CONVOCATORIA 0										
25.131.339	LABORDA SANTOLARIA MARIANO	4,60	INSS	8 001	10	1622	D	9		EXC.VOL. ART.29.3.A) LEY 30/84
46.320.423	SANCHEZ-COZAR VALERO JUAN JOSE	4,40	INSS	8 001	11	1616	C			ACTIVO
33.937.107	COLOMER GAJA, LLUIS	4,40	INSS	8 001	11	1616	C			ACTIVO
40.976.190	VARGAS SEGURA JOSE MARIA	4,00	INSS	8 001	11	1616	C			ACTIVO
17.704.885	GIMENEZ IBANEZ, MARIA ASUNCION	4,00	INSS	8 001	11	1616	C			ACTIVO
33.842.927	FERNANDEZ FERNANDEZ, M.SUSANA	4,00	TESORERIA	8 216	11	1616	C			ACTIVO
36.812.075	MONTANA GARCIA, JUAN	3,00	EXCEDENTE			1616	C			EXC.VOL. ART.29.3.C) LEY 30/84
PUESTO.ORDEN 8 AYUDANTE GESTION, AYUDANTE CONTABLE C.DEN 6740 NIV.CD 12 ESPCF. 94.080 GRUPOS D										
N. ORDEN CONVOCATORIA 57										
37.272.134	SANZ SUBIRANA M ANGELES	6,60	INSS	8 001	9	1622	D			ACTIVO
38.428.109	PEIRO CASELLAS ROSER	6,60	INSS	8 001	9	1622	D			ACTIVO
37.739.796	SISO PALLAS EULALIA	6,60	INSS	34 001	12	1622	D	12		ACTIVO
36.566.890	MORENO TORRES JOAQUIN	6,40	INSS	43 001	12	1622	D			ACTIVO
43.408.149	PINOS MAS M ESPERANZA	6,00	INSS	8 001	9	1622	D			ACTIVO
43.402.106	CECILIANO BRAVO VICTORIA	6,00	INSS	8 001	9	1622	D			ACTIVO
35.066.165	PALACIOS DOMINGUEZ ALEJANDRO	6,00	INSS	8 001	10	1622	D	10		ACTIVO
35.094.534	JIMENEZ LOPEZ ROSA MARIA	6,00	INSS	8 001	9	1622	D			ACTIVO
39.814.160	ARNAL DE DIOS, REGINA	6,00	TC	5 001	9	1622	D	10		SERVICIO EN CC.AA. EXC.VOL. ART.29.3.C) LEY 30/84
35.018.861	GARCIA CABANAS FERNANDO	6,00	EXCEDENTE			1622	D			ACTIVO
70.795.895	HERNANDEZ DOMINGUEZ CONSUELO	4,80	INSS	8 001		1622	D			ACTIVO
19.845.540	JARQUE NAVARRO EMILIO JOSE	4,60	INSS	8 001	10	1622	D	10		ACTIVO
36.982.904	COMA MALUQUER LYDIA	4,60	INSS	8 001	10	1622	D	9		ACTIVO
26.143.677	EZAMA GIL INMACULADA	4,60	INSS	8 001	10	1622	D			ACTIVO
43.502.803	MOURIN RIO JOSE MANUEL	4,60	INSS	8 001	10	1622	D			ACTIVO
18.013.068	CEBRIAN MANERO M ELENA	4,60	INSS	8 001	10	1622	D			ACTIVO
37.683.165	CASTANO MARTINEZ ISABEL	4,60	INSS	8 001	10	1622	D			SERVICIOS ESPECTALES
46.046.333	ALDIRIZ VIEIRA ALEJANDRO	4,60	INSS	8 001	10	1622	D			ACTIVO
25.136.033	LA MATA GADEA JESUS ANGEL	4,40	TESORERIA	8 001	12	1622	D	12		ACTIVO
18.007.519	SAMPERIZ NAVAL CONCEPCION	4,40	TESORERIA	8 001	10	1622	D	10		EXC.VOL. ART.29.3.B) LEY 30/84
72.876.609	ISLA PASCUAL M ANGELES	4,40	TESORERIA	8 001	10	1622	D	10		ACTIVO
51.901.956	SEVILLA LENO RAQUEL	4,40	TESORERIA	8 001	10	1622	D	10		ACTIVO
17.716.222	MORILLAS VEA MURGUIA PILAR	4,20	INSS	8 001	10	1622	D			ACTIVO
46.040.793	CAGIAC MELLADO MARIA CRISTINA	4,20	INSS	8 001	10	1622	D			ACTIVO
35.090.918	HERRERO ESTEBAN ESTHER	4,20	INSS	8 001	10	1622	D			ACTIVO
38.074.947	VALLES TOVAR EMILIA	4,20	INSS	8 001	10	1622	D			ACTIVO
38.501.886	RODRIGUEZ RODRIGUEZ GLORIA	4,20	INSS	8 001	10	1622	D			ACTIVO
17.161.882	PELARDA TUTOR JAVIER	4,20	INSS	8 001	10	1622	D			ACTIVO

D.N.I.	APELLIDOS Y NOMBRE	PUNT. TOTAL	ENTID. MINIST. CCAA	PROV. MUNI.	NIVEL C.D.	CUER. PO	GRUPO	GRADO	SITUACION
37.671.171	RIBERA ROIG ANTONIA	4,20	INSS	8 001	12	1622	D		ACTIVO
36.924.773	BENITO MARIN M TERESA	4,20	INSS	8 001	10	1622	D		ACTIVO
36.978.390	MOLINA TORRES ANA ISABEL	4,20	INSS	8 001	10	1622	D		ACTIVO
46.660.939	LOREN TORRES GABRIEL	4,20	INSS	8 001	10	1622	D		ACTIVO
29.092.867	BENEDET RAMIRO M JOSE	4,20	INSS	8 001	10	1622	D		ACTIVO
35.123.726	LACASA LOPEZ M GEMA	4,20	INSS	8 001	10	1622	D		ACTIVO
25.430.471	OMANA ARNAL JUAN BAUTISTA	4,20	INSS	8 001	10	1622	D	10	ACTIVO
46.661.520	GOMEZ BALLESTERO CARMEN	4,20	INSS	8 001	10	1622	D		ACTIVO
19.097.860	GARCIA GARCIA M PILAR	4,20	INSS	8 001	10	1622	D		ACTIVO
PUESTO.ORDEN 8 AYUDANTE GESTION, AYUDANTE CONTABLE						C.DEN 6740 NIV.CD 12 ESPCF.			94.080 GRUPOS D
N. ORDEN CONVOCATORIA 0									
18.951.033	JOSE FERRIZ FCO JAVIER	4,20	INSS	8 001	10	1622	D		ACTIVO
22.643.271	BOIX PONS JOSE LUIS	4,20	INSS	8 001	10	1622	D		ACTIVO
9.759.340	FIDALGO BENAVIDES M JESUS	4,20	INSS	8 001	10	1622	D		ACTIVO
46.344.225	ROJO SAAVEDRA MONTSERRAT	4,20	INSS	8 001	9	1622	D	9	ACTIVO
40.897.850	BARBA PUJ JORGE	4,20	INSS	8 001	10	1622	D		ACTIVO
37.744.709	TARRIO GARCIA LOURDES	4,20	INSS	8 001	10	1622	D		ACTIVO
43.499.314	MORALES RODRIGUEZ EMILIO	4,20	INSS	8 001	10	1622	D	9	ACTIVO
36.558.879	POLO CREVILLEN ENRIQUE	4,20	INSS	8 001	10	1622	D		ACTIVO
38.434.323	GARCIA RAPOSO ISABEL	4,20	INSS	8 001	10	1622	D		ACTIVO
25.134.708	ALQUEZAR ALQUEZAR JUAN CARLOS	4,20	INSS	8 001	10	1622	D		ACTIVO
38.433.504	ENCINAS POMBO SARA	4,20	INSS	8 001	10	1622	D		ACTIVO
38.428.810	FUENTE FUENTE ANA M	4,20	INSS	8 001	10	1622	D		ACTIVO
43.406.773	ROMERO SAEZ M CARMEN	4,20	INSS	8 001	10	1622	D		ACTIVO
46.227.823	GARCES GIRAL NURIA	4,20	INSS	8 001	10	1622	D		ACTIVO
38.550.318	MOSTEIRO VAZQUEZ M TERESA	4,20	INSS	8 001	10	1622	D		ACTIVO
PUESTO.ORDEN 19 JEFE DE NEGOCIADO TIPO V						C.DEN 6777 NIV.CD 18 ESPCF.			140.556 GRUPOS CD
N. ORDEN CONVOCATORIA 58									
37.632.519	AGUILERA SALAT MONTSERRAT	7,50	INSS	8 001	15	1640	C	15	ACTIVO
37.760.716	GARCIA MORENO FRANCISCO	7,50	INSS	8 001	15	1640	C	15	ACTIVO
36.942.564	SAN MILLAN BRIONES M TERESA	7,50	INSS	8 001	15	1616	C	15	ACTIVO
36.408.128	SASSOT MIRO AMELIA	7,50	INSS	8 001	15	1616	C	15	ACTIVO
37.977.314	PEREZ MARTIN LUISA	7,50	INSS	8 001	15	1640	C	15	ACTIVO
PUESTO.ORDEN 22 JEFE DE EQUIPO						C.DEN 6765 NIV.CD 15 ESPCF.			132.816 GRUPOS CD
N. ORDEN CONVOCATORIA 59									
36.447.659	ALMONACID GUIAIRAN JULIA	8,00	INSS	8 001	13	1616	C	13	ACTIVO
37.707.753	EIXERES GHILONI M ROSA	8,00	INSS	8 001	13	1640	C	13	ACTIVO
36.946.088	MAYORAL FARRE ANA MARIA	8,00	INSS	8 001	13	1640	C	13	ACTIVO
37.582.963	RODRIGUEZ BRIEGA ANA MARIA	8,00	INSS	8 001	13	1640	C	13	ACTIVO
36.493.923	MOLINOS OLIVA M ROSA	8,00	INSS	8 001	13	1640	C	13	ACTIVO
36.890.839	GIL ANDRES CARMEN	8,00	INSS	8 001	13	1640	C	13	ACTIVO
36.948.298	SANCHEZ BAGUESTE DULCE MARIA	8,00	INSS	8 001	13	1616	C	13	ACTIVO
12.190.703	MAHAMUD CALZADA ARACELI	8,00	INSS	8 001	14	1616	C	14	ACTIVO
38.040.980	ROJO HUERTA ESPERANZA PAULA	8,00	INSS	8 001	14	1616	C	14	ACTIVO
37.722.036	SORIA CAMPOS ANA	8,00	INSS	8 001	14	1616	C	14	ACTIVO
36.472.699	TRALLERO SOLER ENRIQUETA	8,00	INSS	8 001	14	1640	C	14	ACTIVO
36.917.182	CATALAN VILA MERCEDES	8,00	INSS	8 001	14	1616	C	14	ACTIVO
46.019.457	PEGUERO BONA M SOLEDAD	8,00	INSS	8 001	14	1616	C	14	ACTIVO
46.310.283	ARROYOS TALAYA MARIA CARMEN	8,00	INSS	8 001	13	1616	C	13	ACTIVO
36.482.160	POU GARVIA MA ASUNCION	8,00	INSS	8 001	14	1616	C	14	ACTIVO
46.210.348	ISAL Y BISTAGNE MARIA PILAR	8,00	INSS	8 001	13	1616	C	13	ACTIVO
37.299.579	SAN PEDRO AMBROS MARIA CARMEN	8,00	INSS	8 001	13	1616	C	13	ACTIVO
36.638.027	GOSALBEZ NOGUERA MARIA DOLORES	8,00	INSS	8 001	13	1616	C	13	ACTIVO
76.587.299	MARIN ROJAS ISABEL	8,00	INSS	8 001	13	1616	C	13	ACTIVO
37.664.678	VERA SEDO MERCEDES	8,00	INSS	8 001	13	1616	C	13	ACTIVO
PUESTO.ORDEN 22 JEFE DE EQUIPO						C.DEN 6765 NIV.CD 15 ESPCF.			132.816 GRUPOS CD
N. ORDEN CONVOCATORIA 59									
74.554.656	LATORRE CANO DOMINGO	8,00	INSS	8 001	13	1616	C	13	ACTIVO
77.254.984	FARRIOL MARTORELL M JOSEFA	8,00	INSS	8 001	13	1616	C	13	ACTIVO
37.722.150	TORRENS FERRER CARMEN	8,00	INSS	8 001	13	1616	C	13	ACTIVO
40.956.382	CUBELES REGUERO FERNANDO	8,00	INSS	8 001	13	1616	C	13	ACTIVO
28.382.397	FERNANDEZ JIMENEZ ANTONIO	8,00	INSS	8 001	13	1616	C	13	ACTIVO
7.748.649	ELENA FLORENSA MICHAELA	8,00	INSS	8 001	13	1616	C	13	ACTIVO
40.272.311	MARTINEZ FERRER M CARMEN	8,00	INSS	8 001	13	1616	C	13	ACTIVO
36.892.437	JAUME POMARES PURIFICACION	8,00	INSS	8 001	13	1616	C	13	ACTIVO
38.480.230	JANER DE MIGUEL MERCEDES	8,00	INSS	8 001	13	1616	C	13	ACTIVO
73.184.605	PUCHERCOS COYO ANA MARIA	8,00	INSS	8 001	13	1616	C	13	ACTIVO
38.514.718	PEREZ PEREZ MARIA TERESA	8,00	INSS	8 001	13	1616	C	13	ACTIVO
PUESTO.ORDEN 31 PUESTO DE TRABAJO NIVEL 10 GRUPO D						C.DEN 6745 NIV.CD 10 ESPCF.			63.108 GRUPOS D
N. ORDEN CONVOCATORIA 60									
38.085.014	GUTIERREZ AMADO MONTSERRAT	5,40	INSS	17 804	10	1622	D		ACTIVO
36.091.604	SANCHEZ VICENTE ESTHER	5,20	INSS	8 001	9	1622	D	9	ACTIVO
24.312.315	SERRANO ESTEVEZ ZENAIDA	5,20	INSS	8 001	9	1622	D		ACTIVO
52.203.426	ARCOO RUIZ, ALEJANDRO	5,00	INSS	8 001	9	1622	D		ACTIVO
41.498.438	MARTINEZ ESTEBAN LUIS	4,80	INSS	7 320	9	1622	D		ACTIVO
46.044.820	MEGIAS SERRANO M SOLEDAD	4,80	INSS	8 001	9	1622	D		ACTIVO
43.401.597	NOVELLA HERNANDEZ JOSEFINA	4,80	INSS	8 001	9	1622	D		ACTIVO
38.030.303	GONZALO GARCIA LIDIA	4,80	INSS	8 001	9	1622	D		ACTIVO
43.503.593	LARRODA ROMERO MARGARITA	4,80	INSS	8 001	9	1622	D		ACTIVO
40.847.794	HERNANDEZ BADIA FEDERICO	4,80	INSS	8 001	9	1622	D		ACTIVO
38.086.055	URENA MARZO IRENE	4,80	TESORERIA	8 001	9	1622	D		ACTIVO
36.086.505	GARCIA MEDINA TERESA MARIA	4,80	INSS	8 001	9	1622	D		ACTIVO
43.413.664	JARDI SASETA ESTHER	4,80	INSS	8 001	9	1622	D		ACTIVO
33.924.882	LUQUE FERNANDEZ CARLOS MANUEL	4,80	INSS	8 001	9	1622	D		ACTIVO
9.733.616	MIGUEL GARCIA M ANGELES	4,80	INSS	8 001	9	1622	D		ACTIVO
43.499.957	CAMPO GONZALEZ M MERCEDES	4,80	INSS	17 001	9	1622	D		ACTIVO
43.395.630	RODRIGUEZ LINARES M TERESA	4,80	INSS	8 001	9	1622	D		ACTIVO
33.916.317	ESCOBAR ORDONEZ MANUELA	4,80	TESORERIA	8 001	9	1622	D		ACTIVO
36.973.051	BRUN JUNCOSA NURIA	4,80	INSS	8 001	9	1622	D		ACTIVO
37.712.676	SATORRA SANS ROSA	4,80	INSS	8 001	9	1622	D		ACTIVO
16.798.249	ARROYO BARASOAIN MARIA JOSE	4,80	INSS	8 001	9	1622	D		ACTIVO
37.374.784	CASADO IGLESIAS MARIA DOLORES	4,40	INSS	8 001	9	1622	D		ACTIVO
36.933.185	LACASA ZUAZU JAVIER LUIS	4,40	INSS	8 001	9	1622	D		ACTIVO
17.213.451	LARLAZA ARRIETA M OLGA	4,40	INSS	8 001	9	1622	D		ACTIVO
26.433.340	SIERRA SEBASTIAN M CARMEN	4,40	INSS	8 001	9	1622	D		ACTIVO
46.862.656	VARGAS RIVEIRO MARIA	4,40	INSS	8 001	9	1622	D		ACTIVO
35.042.365	MANZANARES ROBLES ELENA	4,40	INSS	8 001	9	1622	D		ACTIVO
35.083.404	FUNEZ MORTE MARIA JOSE	4,40	INSS	8 001	9	1622	D		ACTIVO
10.815.394	AZA ARAGON M NELY	4,40	INSS	8 001	9	1622	D		ACTIVO
43.397.107	ANTEQUERA DIAZ JOSE RAMON	4,40	INSS	8 001	9	1622	D		ACTIVO

D.N.I.	APELLIDOS Y NOMBRE	PUNT. TOTAL	ENTID. MINIST. CCAA	PROV. MUNI.	NIVEL C.D.	P R O C E D E N C I A			SITUACION
						CUER-PO	GRU-PO	GRA-DO	
38.547.908	DIÁZ ORTIZ ELEUTERIO	4,40	INSS	8 001	9	1622	D		ACTIVO
43.506.134	ADAMUZ ROJAS ANTONIA TERESA	4,40	INSS	8 001	9	1622	D		ACTIVO
37.331.634	NAVARRETE GARCIA ANA	4,40	INSS	8 001	9	1622	D		ACTIVO
PUESTO.ORDEN 31 PUESTO DE TRABAJO NIVEL 10 GRUPO D N. ORDEN CONVOCATORIA 0						C.DEN 6745 NIV.CD 10 ESPCF.			63.108 GRUPOS D
38.451.223	MEDRANO MARTI EVA M	4,40	INSS	8 001	9	1622	D		ACTIVO
36.966.583	COMAS ROCA MARIA ISABEL	4,40	INSS	8 001	9	1622	D		ACTIVO
35.094.883	VERDU PRATS DANIEL	4,40	INSS	8 001	9	1622	D		ACTIVO
37.689.332	CALVO MORERA EVA	4,40	INSS	8 001	9	1622	D		ACTIVO
38.078.473	RUERTO HERNANDEZ M DOLORES	4,40	INSS	8 001	9	1622	D		ACTIVO
37.363.621	RUIZ LOPEZ FRANCISCO JAVIER	4,40	TESORERIA	17 252	9	1622	D		ACTIVO
46.544.988	HERNANDEZ NUEZ YOLANDA	4,40	INSS	8 001	9	1622	D		ACTIVO
33.913.925	VACAS HERNANDEZ GENEVEVA	4,40	INSS	8 001	9	1622	D		ACTIVO
33.912.252	GLEZ. GLEZ. DE LA RUBIA DOMINGO	4,40	INSS	8 001	9	1622	D		ACTIVO
43.421.265	HORRILLO CANTIZANO SERGIO	4,40	INSS	8 001	9	1622	D		ACTIVO
35.112.156	GAUSACHS GARCIA CRISTINA	4,00	INSS	8 001	9	1622	D		ACTIVO
43.512.348	VALLEJO MAS JOSEFINA	4,00	INSS	8 001	9	1622	D		ACTIVO
46.685.380	CORBELLA BORRAS SILVIA	4,00	INSS	8 001	9	1622	D		ACTIVO
36.511.311	AMARGOS CORBALAN MURIA	4,00	INSS	8 001	9	1622	D		ACTIVO
38.078.464	SOLANO ALBAJES ISABEL	4,00	INSS	8 001	9	1622	D		ACTIVO
46.583.485	GARCIA ARRIBAS MARIA JOSE	4,00	INSS	8 001	9	1622	D		ACTIVO
37.292.361	GARCIA SANCHEZ ENRIQUE	4,00	INSS	8 001	9	1622	D		ACTIVO
PUESTO.ORDEN 33 PUESTO DE TRABAJO NIVEL 9 GRUPO D N. ORDEN CONVOCATORIA 82						C.DEN 6746 NIV.CD 9 ESPCF.			GRUPOS D
36.512.269	ORTIZ MARTINEZ MONTSERRAT	5,00	INTERVENC	8 001	9	1622	D		ACTIVO
37.689.251	SAEZ ALCARAZ M DOLORES	5,00	INSS	17 001	9	1622	D		EXC.VOL ART.29.3.B) LEY 30/84
33.924.387	MORENO MARTINEZ ANTONIO	5,00	TESORERIA	17 001	9	1622	D		ACTIVO
PUESTO.ORDEN 59 JEFE DE NEGOCIADO TIPO IV N. ORDEN CONVOCATORIA 63						C.DEN 6776 NIV.CD 18 ESPCF.			156.036 GRUPOS CD
37.407.652	FERNANDEZ LEAL MANUELA	8,00	INSS	8 001	18	1640	C	18	ACTIVO
PUESTO.ORDEN 127 JEFE DE EQUIPO N. ORDEN CONVOCATORIA 64						C.DEN 6786 NIV.CD 14 ESPCF.			132.816 GRUPOS CD
34.237.888	RODRIGUEZ MACEDA MARIA JOSE	8,00	INSS	8 001	13	1616	C	13	ACTIVO
36.980.050	GARCIA MODOREGO ISABEL	8,00	INSS	8 001	13	1616	C	13	ACTIVO
36.944.088	OBRAIDORS FABREGAS JUAN	8,00	INSS	8 001	13	1616	C	13	ACTIVO
36.898.281	SANCHEZ DORADO RAQUEL	8,00	INSS	8 001	13	1616	C	13	ACTIVO
36.959.365	COCA BARRIGA GEMA	8,00	INSS	8 001	13	1616	C	13	ACTIVO
37.251.149	CODINA MAHRER ISABEL	8,00	INSS	8 001	13	1616	C	13	ACTIVO
40.957.332	RUIZ MANSO MARIA ISABEL	8,00	INSS	8 001	13	1616	C	13	ACTIVO
36.558.983	CEBRIAN MARTINEZ MARIA NIEVES	8,00	INSS	8 001	13	1616	C	13	ACTIVO
37.584.466	JESUS QUINTANA ESTRELLA C DE	8,00	INSS	8 001	13	1616	C	13	ACTIVO
40.498.140	OTERO MASSA M EUGENIA	8,00	INSS	8 001	13	1616	C	13	ACTIVO
*** CENTRO DE DESTINO: 8013400108001 21 AGENCIA URBANA NO. 1 DE BARCELONA									
PUESTO.ORDEN 2 JEFE DE NEGOCIADO TIPO IV N. ORDEN CONVOCATORIA 65						C.DEN 6776 NIV.CD 18 ESPCF.			156.036 GRUPOS CD
37.242.801	ALBERTOS FERRER MONTSERRAT	8,00	INSS	8 001	18	1640	C	18	ACTIVO
PUESTO.ORDEN 3 CAJERO AGENCIA ESPECIAL A EN D.P. A Y B N. ORDEN CONVOCATORIA 0						C.DEN 7335 NIV.CD 16 ESPCF.			132.816 GRUPOS CD
36.589.952	MARTINEZ CATALA MARIA TERESA	7,50	INSS	8 001	15	1640	C	15	ACTIVO
*** CENTRO DE DESTINO: 8013400108045 21 AGENCIA COMARCAL DE BADALONA									
PUESTO.ORDEN 2 JEFE DE NEGOCIADO TIPO IV N. ORDEN CONVOCATORIA 0						C.DEN 6776 NIV.CD 18 ESPCF.			156.036 GRUPOS CD
38.699.252	FUENTES FERNANDEZ M CRISTINA	7,50	INSS	8 001	15	1640	C	15	ACTIVO
PUESTO.ORDEN 6 AYUDANTE GESTION, AYUDANTE CONTABLE N. ORDEN CONVOCATORIA 68						C.DEN 6740 NIV.CD 12 ESPCF.			94.080 GRUPOS D
38.510.896	BLANCH SOLE FRANCESC	7,20	INSS	8 001	13	1622	D	12	ACTIVO
*** CENTRO DE DESTINO: 8013400108216 21 AGENCIA COMARCAL DE CORNELLA DE LLOBREGAT									
PUESTO.ORDEN 2 JEFE DE NEGOCIADO TIPO IV N. ORDEN CONVOCATORIA 67						C.DEN 6776 NIV.CD 18 ESPCF.			156.036 GRUPOS CD
38.040.806	UMBERT FRANCO FRANCISCO JAVIER	7,50	INSS	8 001	15	1640	C	15	ACTIVO
37.722.159	MALO VELARDE ANTONIO	7,50	INSS	8 001	14	1616	C	14	ACTIVO
PUESTO.ORDEN 4 GESTOR PRESTACIONES O ADMINISTRATIVO CONTABLE N. ORDEN CONVOCATORIA 0						C.DEN 6738 NIV.CD 13 ESPCF.			125.064 GRUPOS CD
38.409.602	AYORA FUENTES M CARMEN	7,00	INSS	8 216	12	1622	D	12	ACTIVO
PUESTO.ORDEN 5 AYUDANTE GESTION, AYUDANTE CONTABLE N. ORDEN CONVOCATORIA 0						C.DEN 6740 NIV.CD 12 ESPCF.			94.080 GRUPOS D
8.812.502	CASTRO BERNAL LUIS MIGUEL	7,00	INSS	8 001	13	1622	D	13	ACTIVO
77.109.753	COCA CARBONELL MERCE	5,00	INSS	8 001	12	1622	D	12	ACTIVO
*** CENTRO DE DESTINO: 8013400108285 21 AGENCIA COMARCAL DE GRANOLLERS									
PUESTO.ORDEN 3 CAJERO AGENCIA ESPECIAL A EN D.P. A Y B N. ORDEN CONVOCATORIA 0						C.DEN 7335 NIV.CD 16 ESPCF.			132.816 GRUPOS CD
38.477.733	DORSE LOPEZ CARMEN	5,00	INSS	8 285	13	1622	D	13	ACTIVO
PUESTO.ORDEN 4 GESTOR PRESTACIONES O ADMINISTRATIVO CONTABLE N. ORDEN CONVOCATORIA 0						C.DEN 6738 NIV.CD 13 ESPCF.			125.064 GRUPOS CD
37.665.827	MUMANY VILLA JOSE MANUEL	7,00	INSS	8 369	13	1622	D	13	ACTIVO
PUESTO.ORDEN 5 AYUDANTE GESTION, AYUDANTE CONTABLE N. ORDEN CONVOCATORIA 68						C.DEN 6740 NIV.CD 12 ESPCF.			94.080 GRUPOS D
38.415.263	MANAS MOLINA MONTSERRAT	4,40	TESORERIA	8 285	9	1622	D	12	ACTIVO

D.N.I.		APELLIDOS Y NOMBRE		PUNT. TOTAL	ENTID. MINIST. CCAA	PROV. NIVEL MUNI.	C.D.	P R O C E D E N C I A	CUER. PO	GRU. PO	GRA. DO	SITUACION
*** CENTRO DE DESTINO: 8013400108300 21 AGENCIA COMARCAL DE HOSPITALET (1)												
PUESTO.ORDEN 5 AYUDANTE GESTION, AYUDANTE CONTABLE									C.DEN 6740 NIV.CD 12 ESPCF.			94.080 GRUPOS D
N. ORDEN CONVOCATORIA 0												
38.547.825	SANCHEZ BLAZQUEZ ESTHER	5.40	INSS	8 001	12	1622	D	12	ACTIVO			
*** CENTRO DE DESTINO: 8013400108336 21 AGENCIA COMARCAL DE MANRESA												
PUESTO.ORDEN 4 AYUDANTE GESTION, AYUDANTE CONTABLE									C.DEN 6740 NIV.CD 12 ESPCF.			94.080 GRUPOS D
N. ORDEN CONVOCATORIA 69												
39.334.377	RODRIGUEZ LOPEZ ASUNCION	4.20	INSS	8 336	9	1622	D	9	ACTIVO			
PUESTO.ORDEN 5 PUESTO DE TRABAJO NIVEL 9 GRUPO D									C.DEN 6746 NIV.CD 9 ESPCF.			GRUPOS D
N. ORDEN CONVOCATORIA 0												
39.353.259	VIDAL PLAYA MONTSERRAT	5.00	INSS	17 001	9	1622	D		ACTIVO			
PUESTO.ORDEN 6 PUESTO DE TRABAJO NIVEL 10 GRUPO D									C.DEN 6745 NIV.CD 10 ESPCF.			63.108 GRUPOS D
N. ORDEN CONVOCATORIA 70												
39.343.209	GÓNZALEZ MOLINA ISABEL	4.00	TESORERIA	8 336	9	1622	D		ACTIVO			
*** CENTRO DE DESTINO: 8013400108360 21 AGENCIA COMARCAL DE MATARO												
PUESTO.ORDEN 2 JEFE DE NEGOCIADO TIPO IV									C.DEN 6776 NIV.CD 18 ESPCF.			156.036 GRUPOS CD
N. ORDEN CONVOCATORIA 71												
36.906.792	LOPEZ BENITEZ FEDERICO	7.00	INSS	8 360	16	1622	D	16	ACTIVO			
PUESTO.ORDEN 3 CAJERO AGENCIA ESPECIAL A EN D.P. A Y B									C.DEN 7335 NIV.CD 16 ESPCF.			132.816 GRUPOS CD
N. ORDEN CONVOCATORIA 0												
45.051.394	CANTERO PORRAS AGUSTINA	6.00	INSS	8 001	13	1616	C	13	ACTIVO			
PUESTO.ORDEN 9 PUESTO DE TRABAJO NIVEL 10 GRUPO D									C.DEN 6745 NIV.CD 10 ESPCF.			63.108 GRUPOS D
N. ORDEN CONVOCATORIA 72												
37.264.624	RIERA ESCODA MONSERRAT	10.00	INSS	8 001	13	1622	D	13	ACTIVO			
*** CENTRO DE DESTINO: 8013400108558 21 AGENCIA COMARCAL DE SABADELL												
PUESTO.ORDEN 3 CAJERO AGENCIA ESPECIAL A EN D.P. A Y B									C.DEN 7335 NIV.CD 16 ESPCF.			132.816 GRUPOS CD
N. ORDEN CONVOCATORIA 0												
38.917.425	LLAVINA PINADELL JAIME	6.00	INSS	8 558	13	1640	C	13	ACTIVO			
PUESTO.ORDEN 4 GESTOR PRESTACIONES O ADMINISTRATIVO CONTABLE									C.DEN 6736 NIV.CD 13 ESPCF.			125.064 GRUPOS CD
N. ORDEN CONVOCATORIA 73												
38.992.520	PARDELL GARROSET JOSE MARIA	7.00	INSS	8 558	12	1622	D	12	ACTIVO			
39.012.680	GORGORI VICENTE JOAQUIN	7.00	INSS	8 300	12	1622	D	12	ACTIVO			
PUESTO.ORDEN 5 AYUDANTE GESTION, AYUDANTE CONTABLE									C.DEN 6740 NIV.CD 12 ESPCF.			94.080 GRUPOS D
N. ORDEN CONVOCATORIA 74												
38.078.181	VILLALONGA GARCIA GLORIA	5.40	INSS	8 834	9	1622	D		ACTIVO			
35.097.920	PEREZ MUNOZ MONTSERRAT	5.00	INSS	8 001	12	1622	D	12	ACTIVO			
PUESTO.ORDEN 6 PUESTO DE TRABAJO NIVEL 9 GRUPO D									C.DEN 6746 NIV.CD 9 ESPCF.			GRUPOS D
N. ORDEN CONVOCATORIA 75												
33.903.570	JIMENEZ TORRES ANGEL JOSE	6.20	INSS	8 001	9	1622	D		ACTIVO			
35.055.941	MORENO RUIZ ENRIQUE	5.00	INSS	17 088	9	1622	D		ACTIVO			
*** CENTRO DE DESTINO: 8013400108744 21 AGENCIA COMARCAL DE SANTA COLOMA DE GRAMANET												
PUESTO.ORDEN 2 JEFE DE NEGOCIADO TIPO IV									C.DEN 6776 NIV.CD 18 ESPCF.			156.036 GRUPOS CD
N. ORDEN CONVOCATORIA 76												
16.763.392	ALONSO VERA FERNANDO	8.00	INSS	8 046	18	1640	C	18	ACTIVO			
PUESTO.ORDEN 3 CAJERO AGENCIA ESPECIAL A EN D.P. A Y B									C.DEN 7335 NIV.CD 16 ESPCF.			132.816 GRUPOS CD
N. ORDEN CONVOCATORIA 77												
35.009.892	RICO GRACIA GLORIA	6.00	INSS	8 001		1616	C	13	ACTIVO			
PUESTO.ORDEN 4 AYUDANTE GESTION, AYUDANTE CONTABLE									C.DEN 6740 NIV.CD 12 ESPCF.			94.080 GRUPOS D
N. ORDEN CONVOCATORIA 0												
33.917.004	FREIRE MORGAGE MARIA	6.00	TESORERIA	8 001	13	1622	D	13	ACTIVO			
*** CENTRO DE DESTINO: 8013400108834 21 AGENCIA COMARCAL DE TERRASA												
PUESTO.ORDEN 2 JEFE DE NEGOCIADO TIPO IV									C.DEN 6776 NIV.CD 18 ESPCF.			156.036 GRUPOS CD
N. ORDEN CONVOCATORIA 0												
39.027.391	GOMEZ GUTIERREZ JORGE	7.00	INSS	8 558	16	1622	D	16	ACTIVO			
PUESTO.ORDEN 3 CAJERO AGENCIA ESPECIAL A EN D.P. A Y B									C.DEN 7335 NIV.CD 16 ESPCF.			132.816 GRUPOS CD
N. ORDEN CONVOCATORIA 78												
38.535.278	GARCIA PENA JOSE FERMIN	5.40	INSS	8 001	12	1616	C		ACTIVO			
PUESTO.ORDEN 4 AYUDANTE GESTION, AYUDANTE CONTABLE									C.DEN 6740 NIV.CD 12 ESPCF.			94.080 GRUPOS D
N. ORDEN CONVOCATORIA 79												
36.541.841	CASTANO GARCIA M DOLORES	9.00	INSS	8 001	13	1622	D	13	ACTIVO			
PUESTO.ORDEN 5 PUESTO DE TRABAJO NIVEL 9 GRUPO D									C.DEN 6746 NIV.CD 9 ESPCF.			GRUPOS D
N. ORDEN CONVOCATORIA 80												
39.669.436	FREIXAS ROVIRA, MONTSERRAT	8.20	INSS	8 834		1622	D		ACTIVO			
*** CENTRO DE DESTINO: 8013400108891 21 AGENCIA COMARCAL DE VIC												
PUESTO.ORDEN 2 JEFE DE NEGOCIADO TIPO IV									C.DEN 6776 NIV.CD 18 ESPCF.			156.036 GRUPOS CD
N. ORDEN CONVOCATORIA 0												
37.726.061	GASULLA ABEYA ENRIQUE	6.50	INSS	8 372	15	1622	D	15	ACTIVO			

D.N.I.	APELLIDOS Y NOMBRE	PUNT. TOTAL	ENTID. MINIST. CCAA	PROV. MUNI.	NIVEL C.D.	P R O C E D E N C I A			S I T U A C I O N
						CUER- PO	GRU- PO	GRA- DO	
PUESTO.ORDEN 3 N. ORDEN CONVOCATORIA 81	CAJERO AGENCIA ESPECIAL A EN D.P. A Y B					C.DEN 7335	NIV.CD 16	ESPCF.	132.816 GRUPOS CD
77.064.046	PRIETO TORRAS LUIS	5,00	INSS	8 891	12	1622	D	12	ACTIVO
PUESTO.ORDEN 5 N. ORDEN CONVOCATORIA 82	AYUDANTE GESTIÓN, AYUDANTE CONTABLE					C.DEN 6740	NIV.CD 12	ESPCF.	94.080 GRUPOS D
77.092.284	CASACUBERTA SERRA PILAR	5,00	INSS	8 891	9	1622	D	9	ACTIVO
77.275.516	PUIGDOMENECH PUNTI ROSARIO	5,00	TC	8 891	10	1622	D	10	SERVICIO EN CC.AA.
PUESTO.ORDEN 6 N. ORDEN CONVOCATORIA 0	PUESTO DE TRABAJO NIVEL 9 GRUPO D					C.DEN 6746	NIV.CD 9	ESPCF.	GRUPOS D
37.677.237	MOLIST ALIBERCH MONTSERRAT	7,00	TC	8 891	10	1622	D	10	SERVICIO EN CC.AA.
PUESTO.ORDEN 8 N. ORDEN CONVOCATORIA 83	PUESTO DE TRABAJO NIVEL 10 GRUPO D					C.DEN 6745	NIV.CD 10	ESPCF.	63.108 GRUPOS D
77.273.773	CLOTET CAPDEVILLA LUISA	6,00	TC	8 891	10	1622	D	10	SERVICIO EN CC.AA.
*** CENTRO DE DESTINO: 8013400208001 21 AGENCIA URBANA NO. 2 DE BARCELONA									
PUESTO.ORDEN 3 N. ORDEN CONVOCATORIA 0	CAJERO AGENCIA ESPECIAL A EN D.P. A Y B					C.DEN 7335	NIV.CD 16	ESPCF.	132.816 GRUPOS CD
40.950.521	RIBALTA QUEROL MONTSERRAT	6,00	INSS	8 001	13	1616	C	13	ACTIVO
PUESTO.ORDEN 5 N. ORDEN CONVOCATORIA 84	AYUDANTE GESTIÓN, AYUDANTE CONTABLE					C.DEN 6740	NIV.CD 12	ESPCF.	94.080 GRUPOS D
43.497.818	FUSTE MIRALLES MARIA PILAR	8,20	INSS	8 369	13	1622	D	13	ACTIVO
*** CENTRO DE DESTINO: 8013400208300 21 AGENCIA COMARCAL DE HOSPITALET (2)									
PUESTO.ORDEN 2 N. ORDEN CONVOCATORIA 85	JEFE DE NEGOCIADO TIPO IV					C.DEN 6776	NIV.CD 18	ESPCF.	156.036 GRUPOS CD
37.716.921	BORJA CARRERAS ELENA	8,00	INSS	8 834	18	1640	C	18	ACTIVO
PUESTO.ORDEN 4 N. ORDEN CONVOCATORIA 86	GESTOR PRESTACIONES O ADMINISTRATIVO CONTABLE					C.DEN 6738	NIV.CD 13	ESPCF.	125.064 GRUPOS CD
11.356.168	OLMO GONZALEZ JUAN JAVIER	6,60	INSS	8 001	13	1616	C	13	ACTIVO
PUESTO.ORDEN 7 N. ORDEN CONVOCATORIA 87	PUESTO DE TRABAJO NIVEL 10 GRUPO D					C.DEN 6745	NIV.CD 10	ESPCF.	63.108 GRUPOS D
38.417.347	HIDALGO GONZALEZ ASUNCION	6,20	INSS	8 001	10	1622	D		ACTIVO
*** CENTRO DE DESTINO: 8013400308001 21 AGENCIA URBANA NO. 3 DE BARCELONA									
PUESTO.ORDEN 3 N. ORDEN CONVOCATORIA 88	CAJERO AGENCIA ESPECIAL A EN D.P. A Y B					C.DEN 7335	NIV.CD 16	ESPCF.	132.816 GRUPOS CD
13.280.995	TOBALINA PINEDA ANGEL	7,50	INSS	8 001	14	1616	C	14	ACTIVO
PUESTO.ORDEN 4 N. ORDEN CONVOCATORIA 89	GESTOR PRESTACIONES O ADMINISTRATIVO CONTABLE					C.DEN 6738	NIV.CD 13	ESPCF.	125.064 GRUPOS CD
37.824.735	COBO MONTORIO MARIA	8,00	INSS	8 001	13	1616	C	13	ACTIVO
38.431.788	SILVA FRANCO JULIO	7,60	INSS	8 001	13	1616	C	13	ACTIVO
37.668.883	ROCA MARQUILLAS SANTIAGO	7,00	INSS	8 001	12	1622	D	12	ACTIVO
PUESTO.ORDEN 5 N. ORDEN CONVOCATORIA 0	AYUDANTE GESTIÓN, AYUDANTE CONTABLE					C.DEN 6740	NIV.CD 12	ESPCF.	94.080 GRUPOS D
38.071.299	ABAD FARRE FRANCISCO JAVIER	5,00	INSS	8 001	12	1622	D	12	ACTIVO
*** CENTRO DE DESTINO: 8013400408001 21 AGENCIA URBANA NO. 4 DE BARCELONA									
PUESTO.ORDEN 2 N. ORDEN CONVOCATORIA 90	JEFE DE NEGOCIADO TIPO IV					C.DEN 6776	NIV.CD 18	ESPCF.	156.036 GRUPOS CD
46.305.085	RIBA CANARDO ALBERTO	8,00	INSS	8 001	18	1616	C	18	ACTIVO
*** CENTRO DE DESTINO: 8013400508001 21 AGENCIA URBANA NO. 5 DE BARCELONA									
PUESTO.ORDEN 3 N. ORDEN CONVOCATORIA 91	CAJERO AGENCIA ESPECIAL A EN D.P. A Y B					C.DEN 7335	NIV.CD 16	ESPCF.	132.816 GRUPOS CD
40.726.162	PLANS CLIMENT MERCEDES	6,50	INSS	8 504	15	1643	D	15	ACTIVO
PUESTO.ORDEN 7 N. ORDEN CONVOCATORIA 0	PUESTO DE TRABAJO NIVEL 12 GRUPO C					C.DEN 6741	NIV.CD 12	ESPCF.	94.080 GRUPOS C
38.437.677	JUAN JIMENEZ M PILAR	7,00	INSS	8 001	12	1616	C		ACTIVO
*** CENTRO DE DESTINO: 8013400608001 21 AGENCIA URBANA NO. 6 DE BARCELONA									
PUESTO.ORDEN 5 N. ORDEN CONVOCATORIA 0	AYUDANTE GESTIÓN, AYUDANTE CONTABLE					C.DEN 6740	NIV.CD 12	ESPCF.	94.080 GRUPOS D
18.156.429	PALACIN AINSA M VICTORIA	7,00	INSS	8 001	10	1622	D		ACTIVO
*** CENTRO DE DESTINO: 8013400708001 21 AGENCIA URBANA NO. 7 DE BARCELONA									
PUESTO.ORDEN 2 N. ORDEN CONVOCATORIA 92	JEFE DE NEGOCIADO TIPO IV					C.DEN 6776	NIV.CD 18	ESPCF.	156.036 GRUPOS CD
38.468.718	HERAS VICENTE MATILDE	8,00	INSS	8 216	18	1640	C	18	ACTIVO
*** CENTRO DE DESTINO: 8013500108001 21 AGENCIA URBANA NO. 8 DE BARCELONA									
PUESTO.ORDEN 2 N. ORDEN CONVOCATORIA 93	JEFE DE EQUIPO					C.DEN 6765	NIV.CD 15	ESPCF.	132.816 GRUPOS CD
15.341.900	IGARTUA BARRERO MARIA ANGELES	7,60	INSS	8 001	13	1616	C	13	ACTIVO

D.N.I.		APELLIDOS Y NOMBRE		PUNT. TOTAL	ENTID. MINIST. CCAA	PROV. NIVEL MUNI. C.D.	P R O C E D E N C I A	SITUACION	
PUESTO.ORDEN 4 AYUDANTE GESTION, AYUDANTE CONTABLE							C.DEN 6740 NIV.CD 12 ESPCF.	94.080	GRUPOS D
N. ORDEN CONVOCATORIA 0									
17.720.117	MORENO LALLANA GUADALUPE	3,80	INSS	8 001	9	1622	D 9	ACTIVO	
*** CENTRO DE DESTINO: 8013500108063 21 AGENCIA COMARCAL DE BERGA									
PUESTO.ORDEN 4 AYUDANTE GESTION, AYUDANTE CONTABLE							C.DEN 6740 NIV.CD 12 ESPCF.	94.080	GRUPOS D
N. ORDEN CONVOCATORIA 94									
43.706.605	PERPINA ESPEJO M LOURDES	3,00	INSS	8 063	9	1622	D	ACTIVO	
*** CENTRO DE DESTINO: 8013500108102 21 AGENCIA COMARCAL DE CALELLA									
PUESTO.ORDEN 2 JEFE DE EQUIPO							C.DEN 6765 NIV.CD 15 ESPCF.	132.816	GRUPOS CD
N. ORDEN CONVOCATORIA 95									
37.709.024	FOYO MARTIN ABELARDO	8,00	INSS	8 102	13	1640	C 13	ACTIVO	
PUESTO.ORDEN 3 CAJERO AGENCIA ESPECIAL B							C.DEN 7345 NIV.CD 13 ESPCF.	125.064	GRUPOS CD
N. ORDEN CONVOCATORIA 0									
36.774.884	SARDA MARCOS JENARO	8,00	ISM	8 018	14	1640	C 14	ACTIVO	
PUESTO.ORDEN 4 AYUDANTE GESTION, AYUDANTE CONTABLE							C.DEN 6740 NIV.CD 12 ESPCF.	94.080	GRUPOS D
N. ORDEN CONVOCATORIA 96									
33.927.729	RUIZ MORAL ESPERANZA	3,00	INSS	23 230	9	1622	D	ACTIVO	
*** CENTRO DE DESTINO: 8013500108228 21 AGENCIA COMARCAL DE ESPLUGAS DE LLOBREGAT									
PUESTO.ORDEN 4 GESTOR PRESTACIONES O ADMINISTRATIVO CONTABLE							C.DEN 6738 NIV.CD 13 ESPCF.	125.064	GRUPOS CD
N. ORDEN CONVOCATORIA 97									
38.546.451	GALLARDO GARCIA MANUEL	8,20	INSS	8 228		1616	C 13	ACTIVO	
PUESTO.ORDEN 5 AYUDANTE GESTION, AYUDANTE CONTABLE							C.DEN 6740 NIV.CD 12 ESPCF.	94.080	GRUPOS D
N. ORDEN CONVOCATORIA 98									
35.050.042	MARIN AZCONA JORGE	7,40	INSS	8 001	13	1622	D 13	ACTIVO	
*** CENTRO DE DESTINO: 8013500108264 21 AGENCIA COMARCAL DE GAVA									
PUESTO.ORDEN 4 AYUDANTE GESTION, AYUDANTE CONTABLE							C.DEN 6740 NIV.CD 12 ESPCF.	94.080	GRUPOS D
N. ORDEN CONVOCATORIA 99									
46.110.661	MARTIN DE DIOS JOSE MA	9,00	INSS	8 001	13	1622	D 13	ACTIVO	
40.956.855	RAMON DALMAU LUISA	7,00	INSS	8 264	10	1643	D 10	ACTIVO	
PUESTO.ORDEN 7 PUESTO DE TRABAJO NIVEL 10 GRUPO D							C.DEN 6745 NIV.CD 10 ESPCF.	63.108	GRUPOS D
N. ORDEN CONVOCATORIA 100									
52.200.430	ONIEVA GALVEZ ANTONIO MIGUEL	7,40	INSS	8 001	12	1622	D 10	ACTIVO	
52.204.163	RAMIREZ RIVAS ALEJANDRO	6,20	INSS	8 001	10	1622	D	ACTIVO	
72.511.409	VIDAL MOLINA FCO JAVIER	6,20	INSS	8 001	10	1622	D	ACTIVO	
*** CENTRO DE DESTINO: 8013500108303 21 AGENCIA COMARCAL DE IGUALADA									
PUESTO.ORDEN 2 JEFE DE EQUIPO							C.DEN 6765 NIV.CD 15 ESPCF.	132.816	GRUPOS CD
N. ORDEN CONVOCATORIA 101									
77.095.271	SANCHEZ MOLINA JOSE ANTONIO	5,40	INSS	8 303	13	1622	D 13	ACTIVO	
17.213.979	LAZARO LAHOZ ISABEL	3,20	INSS	44 001	9	1622	D 9	ACTIVO	
PUESTO.ORDEN 4 GESTOR PRESTACIONES O ADMINISTRATIVO CONTABLE							C.DEN 6738 NIV.CD 13 ESPCF.	125.064	GRUPOS CD
N. ORDEN CONVOCATORIA 0									
46.586.193	EGEA NEVADO EVA MARIA	4,20	INSS	8 303	12	1622	D	ACTIVO	
PUESTO.ORDEN 5 AYUDANTE GESTION, AYUDANTE CONTABLE							C.DEN 6740 NIV.CD 12 ESPCF.	94.080	GRUPOS D
N. ORDEN CONVOCATORIA 0									
46.586.775	PARES ROCA JUAN	4,20	INSS	8 303	10	1622	D	ACTIVO	
PUESTO.ORDEN 7 PUESTO DE TRABAJO NIVEL 10 GRUPO D							C.DEN 6745 NIV.CD 10 ESPCF.	63.108	GRUPOS D
N. ORDEN CONVOCATORIA 0									
46.581.252	MIR FERRER JOAQUIN	4,00	TESORERIA	8 336	9	1622	D	ACTIVO	
*** CENTRO DE DESTINO: 8013500108339 21 AGENCIA COMARCAL DE MARTORELL									
PUESTO.ORDEN 2 JEFE DE EQUIPO							C.DEN 6765 NIV.CD 15 ESPCF.	132.816	GRUPOS CD
N. ORDEN CONVOCATORIA 102									
37.673.424	MORENO FERNANDEZ MARIA CARMEN	8,00	INSS	8 339	13	1616	C 13	ACTIVO	
PUESTO.ORDEN 4 GESTOR PRESTACIONES O ADMINISTRATIVO CONTABLE							C.DEN 6738 NIV.CD 13 ESPCF.	125.064	GRUPOS CD
N. ORDEN CONVOCATORIA 0									
46.318.773	FERNANDEZ RODRIGO FCO JAVIER	7,00	TESORERIA	8 630	15	1622	D 15	ACTIVO	
*** CENTRO DE DESTINO: 8013500108369 21 AGENCIA COMARCAL DE MOLLET DEL VALLES									
PUESTO.ORDEN 2 JEFE DE EQUIPO							C.DEN 6765 NIV.CD 15 ESPCF.	132.816	GRUPOS CD
N. ORDEN CONVOCATORIA 103									
35.033.841	CAMPOS MOLINA M DOLORES	7,50	INSS	8 001	13	1616	C 13	ACTIVO	
PUESTO.ORDEN 3 CAJERO AGENCIA ESPECIAL B							C.DEN 7345 NIV.CD 13 ESPCF.	125.064	GRUPOS CD
N. ORDEN CONVOCATORIA 0									
37.662.280	ADAN GIL JUANITA	7,00	INSS	8 369	12	1622	D 12	ACTIVO	
PUESTO.ORDEN 4 GESTOR PRESTACIONES O ADMINISTRATIVO CONTABLE							C.DEN 6738 NIV.CD 13 ESPCF.	125.064	GRUPOS CD
N. ORDEN CONVOCATORIA 0									
37.270.527	MEDINA NAVARRETE M JOSE	7,00	INSS	8 744	12	1622	D 12	ACTIVO	

D.N.I.		APELLIDOS Y NOMBRE		PUNT. TOTAL	ENTID. MINIST. CCAA	PROV. MUNI.	NIVEL C.D.	CUER-PO	GRU-PO	GRA-DO	SITUACION	
PUESTO.ORDEN 5 AYUDANTE GESTION, AYUDANTE CONTABLE											C.DEN 6740 NIV.CD 12 ESPCF.	94.080 GRUPOS D
N. ORDEN CONVOCATORIA 0												
43.680.098	GARCIA SANCHEZ JUANA	5,60	INSS	8 001	13	1622	D	13	ACTIVO			
*** CENTRO DE DESTINO: 8013500108372 21		AGENCIA COMARCAL DE MONCADA I REIXACH										
PUESTO.ORDEN 2 JEFE DE EQUIPO											C.DEN 6755 NIV.CD 15 ESPCF.	132.816 GRUPOS CD
N. ORDEN CONVOCATORIA 0												
46.114.459	EZCURRA INDIANO M ESTHER	7,00	INSS	8 372	13	1622	D	13	ACTIVO			
PUESTO.ORDEN 3 CAJERO AGENCIA ESPECIAL B											C.DEN 7345 NIV.CD 13 ESPCF.	125.064 GRUPOS CD
N. ORDEN CONVOCATORIA 0												
40.851.024	ACEDO TORREJON TOMAS	7,00	INSS	8 372	12	1643	D	12	ACTIVO			
PUESTO.ORDEN 4 AYUDANTE GESTION, AYUDANTE CONTABLE											C.DEN 6740 NIV.CD 12 ESPCF.	94.080 GRUPOS D
N. ORDEN CONVOCATORIA 0												
35.106.945	RUIZ TINTORE ELENA	5,00	INSS	8 001	12	1622	D	12	ACTIVO			
PUESTO.ORDEN 6 PUESTO DE TRABAJO NIVEL 10 GRUPO D											C.DEN 6745 NIV.CD 10 ESPCF.	63.108 GRUPOS D
N. ORDEN CONVOCATORIA 104												
39.020.517	BELLON GARCIA, BARTOLOME	5,00	TC	8 558	9	1622	D		SERVICIO EN CC.AA.			
*** CENTRO DE DESTINO: 8013500108504 21		AGENCIA COMARCAL DE PRAT DE LLOBREGAT										
PUESTO.ORDEN 2 JEFE DE EQUIPO											C.DEN 6755 NIV.CD 15 ESPCF.	132.816 GRUPOS CD
N. ORDEN CONVOCATORIA 0												
38.416.614	CONDE GUERRA JOSE ANTONIO	7,20	INSS	8 630	13	1616	C	13	ACTIVO			
PUESTO.ORDEN 3 CAJERO AGENCIA ESPECIAL B											C.DEN 7345 NIV.CD 13 ESPCF.	125.064 GRUPOS CD
N. ORDEN CONVOCATORIA 0												
37.357.974	BARRERA CORDOBA PATROCINIO	5,40	INSS	8 504	12	1622	D	10	ACTIVO			
PUESTO.ORDEN 4 AYUDANTE GESTION, AYUDANTE CONTABLE											C.DEN 6740 NIV.CD 12 ESPCF.	94.080 GRUPOS D
N. ORDEN CONVOCATORIA 0												
33.984.022	VAZQUEZ CASTILLO MARIA	3,00	INSS	8 912	9	1622	D		ACTIVO			
PUESTO.ORDEN 5 PUESTO DE TRABAJO NIVEL 9 GRUPO D											C.DEN 6746 NIV.CD 9 ESPCF.	GRUPOS D
N. ORDEN CONVOCATORIA 105												
35.105.202	CASADO HEREDIA ANA ISABEL	5,00	INSS	17 001	9	1622	D		ACTIVO			
PUESTO.ORDEN 6 PUESTO DE TRABAJO NIVEL 10 GRUPO D											C.DEN 6745 NIV.CD 10 ESPCF.	63.108 GRUPOS D
N. ORDEN CONVOCATORIA 106												
46.595.406	VELERDAS MORETA RODOLFO	4,40	INSS	8 001	9	1622	D		ACTIVO			
*** CENTRO DE DESTINO: 8013500108630 21		AGENCIA COMARCAL DE SAN FELIU DE LLOBREGAT										
PUESTO.ORDEN 3 CAJERO AGENCIA ESPECIAL B											C.DEN 7345 NIV.CD 13 ESPCF.	125.064 GRUPOS CD
N. ORDEN CONVOCATORIA 0												
36.083.270	MEDINA GASCON JORGE RAMON	6,00	INSS	8 001	12	1616	C	12	ACTIVO			
*** CENTRO DE DESTINO: 8013500108903 21		AGENCIA COMARCAL DE VILLAFRANCA DEL PENEDES										
PUESTO.ORDEN 2 JEFE DE EQUIPO											C.DEN 6755 NIV.CD 15 ESPCF.	132.816 GRUPOS CD
N. ORDEN CONVOCATORIA 107												
37.790.556	SABATE PEREZ ANGEL	7,00	INSS	8 001	13	1622	D	13	ACTIVO			
PUESTO.ORDEN 3 CAJERO AGENCIA ESPECIAL B											C.DEN 7345 NIV.CD 13 ESPCF.	125.064 GRUPOS CD
N. ORDEN CONVOCATORIA 0												
46.039.739	TULLA TARDIO GEMMA	4,20	INSS	8 001	12	1622	D	12	ACTIVO			
PUESTO.ORDEN 4 AYUDANTE GESTION, AYUDANTE CONTABLE											C.DEN 6740 NIV.CD 12 ESPCF.	94.080 GRUPOS D
N. ORDEN CONVOCATORIA 108												
43.506.239	RUBIO GARULO JOSE	2,40	TESORERIA	8 001	9	1622	D		ACTIVO			
*** CENTRO DE DESTINO: 8013500108912 21		AGENCIA COMARCAL DE VILANOVA Y LA GELTRU										
PUESTO.ORDEN 2 JEFE DE EQUIPO											C.DEN 6755 NIV.CD 15 ESPCF.	132.816 GRUPOS CD
N. ORDEN CONVOCATORIA 110												
37.669.645	ESTRADA MARTIN JOSEFINA	7,00	INSS	8 912	13	1643	D	13	ACTIVO			
PUESTO.ORDEN 3 CAJERO AGENCIA ESPECIAL B											C.DEN 7345 NIV.CD 13 ESPCF.	125.064 GRUPOS CD
N. ORDEN CONVOCATORIA 0												
38.441.696	JIMENEZ SANCHEZ PILAR	4,60	INTERVENC	8 001	12	1616	C	11	ACTIVO			
PUESTO.ORDEN 4 AYUDANTE GESTION, AYUDANTE CONTABLE											C.DEN 6740 NIV.CD 12 ESPCF.	94.080 GRUPOS D
N. ORDEN CONVOCATORIA 111												
14.593.948	ALVAREZ HERNANDEZ M ANGELES	4,60	INSS	8 001	10	1622	D		ACTIVO			
PUESTO.ORDEN 6 PUESTO DE TRABAJO NIVEL 9 GRUPO D											C.DEN 6746 NIV.CD 9 ESPCF.	GRUPOS D
N. ORDEN CONVOCATORIA 0												
23.218.981	PARRA GARCIA BALTASAR	5,00	INSS	8 001	9	1622	D		ACTIVO			
*** CENTRO DE DESTINO: 8012500109001801		DIRECCION PROVINCIAL DE BURGOS										
PUESTO.ORDEN 14 JEFE DE EQUIPO											C.DEN 6756 NIV.CD 14 ESPCF.	132.816 GRUPOS CD
N. ORDEN CONVOCATORIA 112												
13.054.587	CAMARERO FERNANDEZ M CARMEN	9,00	INSS	9 001		1616	C	14	ACTIVO			
15.767.934	JAI ME LOINAZ IZASKUN	7,50	INSALUD	9 034	16	1616	C	16	ACTIVO			
13.077.328	BARBERO GUTIERREZ ROSA MARIA	6,50	INSALUD	9 001	14	1616	C	14	ACTIVO			

D.N.I.		APELLIDOS Y NOMBRE		PUNT. TOTAL	ENTID. MINIST. CCAA	PROV. MUNI. C.D.	NIVEL C.D.	CUER-PO	GRU-PO	GRA-DO	SITUACION		
PUESTO.ORDEN 17 AYUDANTE GESTION, AYUDANTE CONTABLE								C.DEN	6740	NIV.CD	12	ESPCF.	94.080 GRUPOS D
N. ORDEN CONVOCATORIA 113													
5.615.787	MARTIN	PENASCO	RECUERO SIRA	7,00	INSS	28 025	12	1622	D	12	ACTIVO		
PUESTO.ORDEN 18 PUESTO DE TRABAJO NIVEL 11 GRUPO C								C.DEN	6744	NIV.CD	11	ESPCF.	GRUPOS C
N. ORDEN CONVOCATORIA 114													
13.088.806	ESTEBAN	FERNANDEZ	M CRUZ	8,40	INTERVENC	9 001	12	1616	C	12	ACTIVO		
13.088.551	CANTERA	COB	M PILAR	7,60	INSS	1 001	14	1616	C	14	ACTIVO		
*** CENTRO DE DESTINO: 8013600109404 25 AGENCIA COMARCAL DE MIRANDA DE EBRO													
PUESTO.ORDEN 3 GESTOR PRESTACIONES D ADMINISTRATIVO CONTABLE								C.DEN	6738	NIV.CD	13	ESPCF.	125.084 GRUPOS CD
N. ORDEN CONVOCATORIA 0													
14.934.358	PEREZ	SALVE	ROSA MARIA	7,40	INSS	9 404		1616	C	10	ACTIVO		
*** CENTRO DE DESTINO: 8012500110001801 DIRECCION PROVINCIAL DE CACERES													
PUESTO.ORDEN 11 JEFE DE NEGOCIADO TIPO VI								C.DEN	6778	NIV.CD	16	ESPCF.	140.556 GRUPOS CD
N. ORDEN CONVOCATORIA 115													
6.922.652	ALVAREZ	SANTAMARIA	ALBERTO	8,00	INSS	10 001	16	1616	C	14	ACTIVO		
PUESTO.ORDEN 13 JEFE DE EQUIPO								C.DEN	6766	NIV.CD	14	ESPCF.	132.816 GRUPOS CD
N. ORDEN CONVOCATORIA 116													
6.960.095	CILLAN	VACA	ANGEL MIGUEL	6,60	INSS	10 001	13	1622	D	13	ACTIVO		
6.982.607	GUERRA	JIMENEZ	FRANCISCO J	6,60	INSS	10 001	13	1622	D	13	ACTIVO		
6.928.298	MENDEZ	MELLADO	HORTENSTIA	6,90	TESORERIA	28 001	15	1643	D	15	ACTIVO		
6.985.297	BURGOS	SILVA	SANTIAGO	5,80	INSS	10 001	12	1616	C	12	ACTIVO		
6.984.894	CHAPADO	SANCHEZ	GUADALUPE	5,60	INSS	18 001	12	1622	D	12	ACTIVO		
PUESTO.ORDEN 19 PUESTO DE TRABAJO NIVEL 9 GRUPO D								C.DEN	6748	NIV.CD	9	ESPCF.	GRUPOS D
N. ORDEN CONVOCATORIA 118													
34.256.625	RODRIGUEZ	CASARES	GENEROZA	6,20	INSS	11 001	9	1622	D		ACTIVO		
7.019.935	LOPEZ	CABEZUDO	INMACULADA	5,40	INSS	6 001	9	1622	D		ACTIVO		
7.003.279	PICAPIEDRA	VILLA	MARIA REYES	5,00	TESORERIA	6 001	9	1622	D		ACTIVO		
PUESTO.ORDEN 28 AYUDANTE GESTION, AYUDANTE CONTABLE								C.DEN	6740	NIV.CD	12	ESPCF.	94.080 GRUPOS D
N. ORDEN CONVOCATORIA 0													
90.001.128	CANTERO	RENDO	FELISA	6,40	TESORERIA	6 001	13	1622	D	13	ACTIVO		
PUESTO.ORDEN 53 PUESTO DE TRABAJO NIVEL 12 GRUPO C								C.DEN	6741	NIV.CD	12	ESPCF.	94.080 GRUPOS C
N. ORDEN CONVOCATORIA 119													
794.918	BALLESTEROS	BARRADO	ANTONIO M	7,00	INSS	3 001	12	1616	C		ACTIVO		
7.005.682	MARTIN	GALAN	CANDIDO	7,00	INSS	10 001	13	1622	D	13	EXC.VOL. ART.29.3.A) LEY 30/84		
*** CENTRO DE DESTINO: 8012300111001801 DIRECCION PROVINCIAL DE CADIZ													
PUESTO.ORDEN 5 AYUDANTE GESTION, AYUDANTE CONTABLE								C.DEN	6740	NIV.CD	12	ESPCF.	94.080 GRUPOS D
N. ORDEN CONVOCATORIA 120													
10.582.408	FERNANDEZ	GONZALEZ	ALICIA	5,00	INSS	11 001	9	1622	D		ACTIVO		
31.232.338	GARCIA	VIQUEIRA	M MANUELA	4,80	INSS	11 001	10	1622	D		ACTIVO		
31.221.707	REVUELTA	OCANA	JUAN CARLOS	4,40	INTERVENC	41 001	9	1622	D		ACTIVO		
31.212.253	GARRIDO	SANCHEZ	ANA MARIA	4,40	TESORERIA	11 001	9	1622	D		ACTIVO		
PUESTO.ORDEN 18 JEFE DE EQUIPO								C.DEN	6765	NIV.CD	15	ESPCF.	132.816 GRUPOS CD
N. ORDEN CONVOCATORIA 121													
31.406.161	ROMAN	GARCIA	M CARMEN	7,00	INSS	11 001	13	1622	D	13	ACTIVO		
45.054.728	GIL	PEREZ	ISAIAS	5,80	INSS	11 001	11	1616	C	10	ACTIVO		
31.234.242	VAZQUEZ	GARCIA	M ISABEL	5,80	INSS	11 001	14	1622	D	14	ACTIVO		
31.227.377	MORALES	MEJIDES	MANUELA	5,80	INSS	11 001	13	1622	D	13	ACTIVO		
PUESTO.ORDEN 24 PUESTO DE TRABAJO NIVEL 10 GRUPO D								C.DEN	6745	NIV.CD	10	ESPCF.	63.108 GRUPOS D
N. ORDEN CONVOCATORIA 0													
32.846.065	SALADO	RODRIGUEZ	JUAN ANTONIO	5,20	INSS	11 001	9	1622	D		ACTIVO		
31.254.511	MACIAS	PEREZ	ROSARIO	4,80	INSS	41 001	9	1622	D		ACTIVO		
PUESTO.ORDEN 25 PUESTO DE TRABAJO NIVEL 9 GRUPO D								C.DEN	6748	NIV.CD	9	ESPCF.	GRUPOS D
N. ORDEN CONVOCATORIA 123													
31.252.530	GARCIA	LEMA	JOSE LUIS	5,80	INSS	41 001	9	1622	D		ACTIVO		
31.255.827	GOMEZ	MOLINA	ANGELES	5,40	INSS	41 001	9	1622	D		ACTIVO		
31.228.467	PEREZ	SERVAN	M OLIVA	5,00	INSS	11 210	9	1622	D		ACTIVO		
31.248.716	RODIL	GARRIDO	MANUEL	5,00	INTERVENC	41 001	9	1622	D		ACTIVO		
31.842.579	BADILLO	SAN IGNACIO	ENCARNACIO	5,00	INSS	41 001	9	1622	D		ACTIVO		
31.243.478	FERNANDEZ	VILLAVEDE	MILAGROS	5,00	INSS	41 001	9	1622	D		ACTIVO		
*** CENTRO DE DESTINO: 8013400111040 23 AGENCIA COMARCAL DE ALGECIRAS													
PUESTO.ORDEN 2 JEFE DE NEGOCIADO TIPO IV								C.DEN	6776	NIV.CD	18	ESPCF.	156.036 GRUPOS CD
N. ORDEN CONVOCATORIA 124													
12.225.797	VELASCO	VELASCO	JUAN IGNACIO	6,00	INSS	27 001	15	1616	C	15	ACTIVO		
PUESTO.ORDEN 5 AYUDANTE GESTION, AYUDANTE CONTABLE								C.DEN	6740	NIV.CD	12	ESPCF.	94.080 GRUPOS D
N. ORDEN CONVOCATORIA 0													
31.805.250	OLIVA	SALAS	ANTONIO	2,00	TESORERIA	11 040	9	1622	D		ACTIVO		
PUESTO.ORDEN 8 PUESTO DE TRABAJO NIVEL 12 GRUPO C								C.DEN	6741	NIV.CD	12	ESPCF.	94.080 GRUPOS C
N. ORDEN CONVOCATORIA 125													
31.828.092	HAZAN	AMAR	JOSE	8,00	INSS	11 040	12	1622	D	12	EXC.VOL. ART.29.3.A) LEY 30/84		
*** CENTRO DE DESTINO: 8013400111190 23 AGENCIA COMARCAL DE JEREZ DE LA FRONTERA													
PUESTO.ORDEN 3 CAJERO AGENCIA ESPECIAL A EN D.P. A Y B								C.DEN	7335	NIV.CD	16	ESPCF.	132.816 GRUPOS CD
N. ORDEN CONVOCATORIA 0													
31.222.993	CABRERA	MONROY	INMACULADA	6,30	INSS	11 001	15	1616	C	15	ACTIVO		

D.N.I.	APELLIDOS Y NOMBRE	PUNT. TOTAL	P R O C E D E N C I A						SITUACION
			ENTID. MINIST. CCAA	PROV. MUNI.	NIVEL C.D.	CUER. PO	GRU. GRA. PO		
*** CENTRO DE DESTINO: 801360011210 23 AGENCIA COMARCAL DE LA LINEA DE LA CONCEPCION									
PUESTO.ORDEN 4 PUESTO DE TRABAJO NIVEL 10 GRUPO D									63.108 GRUPOS D
N. ORDEN CONVOCATORIA 0									
32.029.998	LUISE GAMEZ, M. DEL CARMEN	4,00	TESORERIA	41 001	9	1622	D	ACTIVO	
*** CENTRO DE DESTINO: 8013600111300 23 AGENCIA COMARCAL DE SAN FERNANDO									
PUESTO.ORDEN 4 PUESTO DE TRABAJO NIVEL 10 GRUPO D									63.108 GRUPOS D
N. ORDEN CONVOCATORIA 126									
31.385.298	ROMERO TURNES ANTONIO	9,00	TESORERIA	11 300	12	1622	D	10 ACTIVO	
*** CENTRO DE DESTINO: 8013600111260 23 AGENCIA COMARCAL DE PUERTO DE SANTA MARIA									
PUESTO.ORDEN 2 CAJERO AGENCIA PRIMERA, SEGUNDA Y TERCERA									125.064 GRUPOS CD
N. ORDEN CONVOCATORIA 127									
52.300.190	BARBOSA POLANCO MANUEL	5,40	INSS	26 001	13	1622	D	13 ACTIVO	
PUESTO.ORDEN 4 PUESTO DE TRABAJO NIVEL 10 GRUPO D									63.108 GRUPOS D
N. ORDEN CONVOCATORIA 128									
31.630.217	PEREZ BRAVO ALEJANDRO VICTOR	5,20	INSS	11 001	9	1622	D	ACTIVO	
*** CENTRO DE DESTINO: 8013600111320 23 AGENCIA COMARCAL DE SANLUCAR DE BARRAMEDA									
PUESTO.ORDEN 3 AYUDANTE GESTION, AYUDANTE CONTABLE									94.080 GRUPOS D
N. ORDEN CONVOCATORIA 129									
52.550.944	ARANDA CONTRERAS MARIA LUISA	3,00	INSS	41 001	9	1622	D	ACTIVO	
*** CENTRO DE DESTINO: 8013600111400 23 AGENCIA COMARCAL DE VILLAMARTIN									
PUESTO.ORDEN 1 JEFE DE AGENCIA DE SEGUNDA									132.816 GRUPOS CD
N. ORDEN CONVOCATORIA 130									
7.414.502	SANTOS LOPEZ JOSE LUIS	9,00	INSS	11 400		1616	C	15 ACTIVO	
*** CENTRO DE DESTINO: 8012400112001801 DIRECCION PROVINCIAL DE CASTELLON									
PUESTO.ORDEN 13 JEFE DE NEGOCIADO TIPO V									140.556 GRUPOS CD
N. ORDEN CONVOCATORIA 131									
18.899.671	BARREDA RAMON M TRINIDAD	9,00	INSS	12 001		1616	C	16 ACTIVO	
18.908.262	ROS DE URSINOS MARIA LIDON	7,50	INSS	12 001	15	1616	C	15 ACTIVO	
18.839.359	BOTANZ RAZQUIN JESUS MARIA	7,50	INSS	12 001	15	1616	C	15 ACTIVO	
1.495.338	LORA MALDONADO CARMEN MAGDALEN	7,50	INSS	12 001	15	1616	C	15 ACTIVO	
PUESTO.ORDEN 15 JEFE DE EQUIPO									132.816 GRUPOS CD
N. ORDEN CONVOCATORIA 132									
18.876.282	MARTINEZ ALIAGA ADOLFO	7,50	TESORERIA	12 001	18	1616	C	16 ACTIVO	
18.900.606	MONFERRER DELIBANO M TERESA	7,00	INSS	12 001	13	1622	D	13 ACTIVO	
18.902.743	FABREGAT AGOST ANGELA	7,00	INSS	12 001	13	1622	D	13 ACTIVO	
18.931.666	FRANCES DIAZ M ANGELES	7,00	INSS	12 001	13	1622	D	13 ACTIVO	
18.935.284	BLAY TORRENT MARIA DOLORES	7,00	INSS	12 001	13	1622	D	13 ACTIVO	
18.926.997	PORCAR ESTELLES M TERESA	7,00	INSS	12 001	14	1622	D	14 ACTIVO	
PUESTO.ORDEN 20 PUESTO DE TRABAJO NIVEL 11 GRUPO C									GRUPOS C
N. ORDEN CONVOCATORIA 133									
18.920.559	ROMAN VALERO FRANCISCO	7,00	INSS	12 001		1616	C	9 ACTIVO	
18.943.457	AMAT SEGARRA FERNANDO	7,00	TESORERIA	12 001	13	1622	D	13 EXC.VOL. ART.29.3.A) LEY 30/84	
PUESTO.ORDEN 21 PUESTO DE TRABAJO NIVEL 10 GRUPO D									63.108 GRUPOS D
N. ORDEN CONVOCATORIA 0									
18.924.327	MALLOL AICART EMILIO	8,40	INSS	8 001	12	1622	D	12 ACTIVO	
18.930.853	MARTINEZ HUGUET MARIA SOLEDAD	8,00	INSS	43 001	12	1622	D	12 ACTIVO	
PUESTO.ORDEN 22 PUESTO DE TRABAJO NIVEL 9 GRUPO D									GRUPOS D
N. ORDEN CONVOCATORIA 134									
18.938.027	ANTEQUINO GIMENO M TERESA	8,60	INSS	3 001	10	1622	D	ACTIVO	
*** CENTRO DE DESTINO: 8013600112001 24 AGENCIA URBANA NO. 1 DE CASTELLON									
PUESTO.ORDEN 3 PUESTO DE TRABAJO NIVEL 9 GRUPO D									GRUPOS D
N. ORDEN CONVOCATORIA 0									
18.938.770	TARRÉGA FERRANDÓ M GLORIA	6,20	TESORERIA	12 001	9	1622	D	ACTIVO	
*** CENTRO DE DESTINO: 8013600112155 24 AGENCIA COMARCAL DE BURRIANA									
PUESTO.ORDEN 5 PUESTO DE TRABAJO NIVEL 9 GRUPO D									GRUPOS D
N. ORDEN CONVOCATORIA 135									
18.964.150	ROCA MARTI MANUEL	6,20	INTERVENC	12 001	9	1622	D	9 ACTIVO	
*** CENTRO DE DESTINO: 8013600112610 24 AGENCIA COMARCAL DE VALL DE UXO									
PUESTO.ORDEN 1 JEFE DE AGENCIA DE SEGUNDA									132.816 GRUPOS CD
N. ORDEN CONVOCATORIA 136									
18.403.665	PARRA MAICAS ANA LUZ	9,00	INSS	12 001	18	1616	C	16 ACTIVO	
*** CENTRO DE DESTINO: 8013700112505 24 AGENCIA COMARCAL DE SEGORBE									
PUESTO.ORDEN 1 JEFE CAJERO AGENCIA									132.816 GRUPOS CD
N. ORDEN CONVOCATORIA 139									
29.955.189	DONAIRE GÓMEZ ALIPIO	9,00	INSS	12 395	15	1616	C	15 ACTIVO	
*** CENTRO DE DESTINO: 8012500113001801 DIRECCION PROVINCIAL DE CIUDAD REAL									
PUESTO.ORDEN 11 JEFE DE NEGOCIADO TIPO VI									140.556 GRUPOS CD
N. ORDEN CONVOCATORIA 141									
5.619.658	RUIZ SERRANO MANUEL EDUARDO	7,50	INSS	13 001	14	1616	C	14 ACTIVO	

D.N.I.	APELLIDOS Y NOMBRE	PUNT. TOTAL	ENTID. MINIST. CCAA	P R O C E D E N C I A				SITUACION
				PROV. MUNI.	NIVEL C.D.	CUER. PO	GRU. GRA. DO	
PUESTO.ORDEN 13 JEFE DE EQUIPO N. ORDEN CONVOCATORIA 142							C.DEN 6766 NIV.CD 14 ESPCF.	132.816 GRUPOS CD
5.740.273	CORRAL SANCHEZ JOAQUIN	7,00	INSS	13 001	12	1840	C 13	ACTIVO
50.299.812	ANDRES ESTANGUI GLORIA	6,20	INSS	13 001	11	1816	C 10	ACTIVO
50.287.604	ARANGUEZ ARAGON MARIA TERESA	6,00	INSS	13 001	12	1822	D 12	ACTIVO
5.626.441	FERNANDEZ LAGUNA FEDERICO	5,80	INSS	13 001	12	1816	C 12	ACTIVO
PUESTO.ORDEN 17 AYUDANTE GESTION, AYUDANTE CONTABLE N. ORDEN CONVOCATORIA 0							C.DEN 6740 NIV.CD 12 ESPCF.	94.080 GRUPOS D
5.210.399	LLORENTE PARRA M CARMEN	5,40	INSS	28 001	12	1822	D 12	ACTIVO
5.850.824	ROMERO ROJAS M TERESA	4,00	TESORERIA	13 001	9	1822	D	ACTIVO
52.132.664	ALVAREZ RAMIREZ LORENZO	3,20	INTERVENC	13 001	9	1822	D 9	ACTIVO
PUESTO.ORDEN 18 PUESTO DE TRABAJO NIVEL 11 GRUPO C N. ORDEN CONVOCATORIA 143							C.DEN 6744 NIV.CD 11 ESPCF.	GRUPOS C
5.903.292	BARBA ROLDAN MARIA PILAR	5,00	INSS	14 001	11	1816	C	ACTIVO
PUESTO.ORDEN 20 PUESTO DE TRABAJO NIVEL 9 GRUPO D N. ORDEN CONVOCATORIA 0							C.DEN 6746 NIV.CD 9 ESPCF.	GRUPOS D
26.000.435	MORENO PULIDO FRCO.JAVIER	5,00	TESORERIA	28 066	9	1822	D	ACTIVO
PUESTO.ORDEN 53 PUESTO DE TRABAJO NIVEL 12 GRUPO C N. ORDEN CONVOCATORIA 0							C.DEN 6741 NIV.CD-12 ESPCF.	94.080 GRUPOS C
6.218.785	GARCIA ARIAS GREGORIO	6,40	INSS	13 001	11	1816	C	ACTIVO
70.569.944	PEREZ GOMEZ LUIS	6,00	INSS	13 001	11	1816	C	ACTIVO
*** CENTRO DE DESTINO: 8013600113050 25 AGENCIA COMARCAL DE ALCAZAR DE SAN JUAN								
PUESTO.ORDEN 2 CAJERO AGENCIA PRIMERA, SEGUNDA Y TERCERA N. ORDEN CONVOCATORIA 144							C.DEN 7346 NIV.CD 13 ESPCF.	125.064 GRUPOS CD
6.209.171	LEAL ALVAREZ LUIS	6,40	INSS	28 001	12	1816	C 12	ACTIVO
*** CENTRO DE DESTINO: 8013600113110 25 AGENCIA COMARCAL DE ALMADEN								
PUESTO.ORDEN 2 CAJERO AGENCIA PRIMERA, SEGUNDA Y TERCERA N. ORDEN CONVOCATORIA 145							C.DEN 7346 NIV.CD 13 ESPCF.	125.064 GRUPOS CD
30.201.442	RAMIREZ SANCHEZ JOSE	3,10	TESORERIA	28 001	9	1822	D	ACTIVO
*** CENTRO DE DESTINO: 8013600113920 25 AGENCIA COMARCAL DE VILLANUEVA DE LOS INFANTES								
PUESTO.ORDEN 1 JEFE DE AGENCIA DE SEGUNDA N. ORDEN CONVOCATORIA 146							C.DEN 7339 NIV.CD 15 ESPCF.	132.816 GRUPOS CD
5.508.958	MAJAN GARCIA ANTONIO PABLO	6,00	INSS	13 920	12	1822	D 12	ACTIVO
PUESTO.ORDEN 2 CAJERO AGENCIA PRIMERA, SEGUNDA Y TERCERA N. ORDEN CONVOCATORIA 147							C.DEN 7346 NIV.CD 13 ESPCF.	125.064 GRUPOS CD
5.642.780	LEON MIGALLON JOSEFA	4,50	INSS	13 920	9	1822	D	ACTIVO
PUESTO.ORDEN 3 AYUDANTE GESTION, AYUDANTE CONTABLE N. ORDEN CONVOCATORIA 0							C.DEN 6740 NIV.CD 12 ESPCF.	94.080 GRUPOS D
5.627.034	CARNEROS RUIZ DEL VALLA CARMEL	4,20	INSS	19 672	12	1822	D	ACTIVO
*** CENTRO DE DESTINO: 8012400114001801 DIRECCION PROVINCIAL DE CORDOBA								
PUESTO.ORDEN 4 AYUDANTE GESTION, AYUDANTE CONTABLE N. ORDEN CONVOCATORIA 0							C.DEN 6740 NIV.CD 12 ESPCF.	94.080 GRUPOS D
30.471.485	FUENTES MORENO, M. INMACULADA	7,00	INSS	14 001		1822	D	ACTIVO
42.817.551	GONZALEZ RAMOS LUCIA	5,80	INSS	35 001	12	1822	D 12	ACTIVO
30.428.008	GARCIA CARMONA CARMEN	5,40	INSS	14 001	10	1822	D 10	ACTIVO
30.500.539	LUCUE MENDEZ RAFAEL	5,40	INSS	14 001	9	1822	D	ACTIVO
50.695.182	DELGADO RANJEL ENCARNACION	5,40	INSS	14 001	10	1822	D 10	ACTIVO
PUESTO.ORDEN 14 JEFE DE NEGOCIADO TIPO V N. ORDEN CONVOCATORIA 148							C.DEN 6777 NIV.CD 18 ESPCF.	140.556 GRUPOS CD
30.194.727	CASTELLANO MOLERA JULIAN	7,20	INSS	14 001	15	1816	C 15	ACTIVO
30.050.220	CORDOBA JURADO RAFAEL JESUS	7,00	INSS	14 001	18	1822	D 18	ACTIVO
28.224.415	MORENO RUIZ MANUEL	6,60	TESORERIA	14 001	18	1816	C 18	ACTIVO
PUESTO.ORDEN 16 JEFE DE EQUIPO N. ORDEN CONVOCATORIA 149							C.DEN 6765 NIV.CD 15 ESPCF.	132.816 GRUPOS CD
30.066.250	CAMPOS MARTINEZ PEDRO	7,00	INSS	14 001	13	1822	D 13	ACTIVO
75.677.157	BOCERO LOPEZ FRANCISCO	7,00	INSS	14 001	13	1822	D 13	ACTIVO
30.071.646	PEREZ DIAZ RAFAEL	7,00	INSS	48 001	13	1822	D 13	ACTIVO
PUESTO.ORDEN 24 PUESTO DE TRABAJO NIVEL 10 GRUPO D N. ORDEN CONVOCATORIA 151							C.DEN 6745 NIV.CD 10 ESPCF.	63.108 GRUPOS D
30.454.390	GUILLERMINA PEREZ JIMENEZ	6,40	INSS	14 001	12	1822	D 12	ACTIVO
PUESTO.ORDEN 24 PUESTO DE TRABAJO NIVEL 10 GRUPO D N. ORDEN CONVOCATORIA 0							C.DEN 6745 NIV.CD 10 ESPCF.	63.108 GRUPOS D
25.983.899	CASTILLO FERNANDEZ JOSE PABLO	6,00	INSS	14 001	9	1822	D 9	ACTIVO
30.487.675	RAMOS CASTILLO M ROSARIO	5,80	INSS	41 001	9	1822	D	ACTIVO
PUESTO.ORDEN 25 PUESTO DE TRABAJO NIVEL 9 GRUPO D N. ORDEN CONVOCATORIA 152							C.DEN 6746 NIV.CD 9 ESPCF.	GRUPOS D
30.432.296	RUIZ CRESPO MARIA DEL ROSARIO	7,00	TESORERIA	41 001	9	1822	D	ACTIVO
30.478.548	GARCIA ARRIZABALAGA M. ISABEL	7,00	INSS	21 001	9	1822	D	ACTIVO
52.135.687	GONZALEZ ALTOZANO J ANTONIO	5,80	INTERVENC	13 001	9	1822	D	ACTIVO
30.499.650	BARRANCO JIMENEZ JUAN MANUEL	5,80	TESORERIA	41 190	9	1822	D	ACTIVO

D.N.I.		APELLIDOS Y NOMBRE		PUNT. TOTAL	ENTID. MINIST. CCAA	PROV. MUNI.	NIVEL C.D.	CUER. PO	GRU. PO	GRA. DO	SITUACION	
PUESTO.ORDEN 54 GESTOR PRESTACIONES O ADMINISTRATIVO CONTABLE								C.DEN 6738 NIV.CD 13 ESPCF.		125.064 GRUPOS CD		
N. ORDEN CONVOCATORIA 153												
30.155.425	SEPULVEDA SANCHEZ EMERITO	7,00	INSS	14 001	12	1622	D	12	ACTIVO			
24.158.739	MARTOS LOPEZ MARIA JOSE	7,00	INSS	14 001	12	1622	D	12	ACTIVO			
75.893.922	AYUSO GOMEZ ROSARIO	7,00	INSS	14 001	13	1622	D	13	ACTIVO			
30.441.600	SALAS RUIZ JOSE MANUEL	7,00	INSS	14 001	12	1622	D	12	ACTIVO			
*** CENTRO DE DESTINO: 8013400114001 24 AGENCIA URBANA NO. 2 DE CORDOBA												
PUESTO.ORDEN 3 CAJERO AGENCIA ESPECIAL A EN D.P. A Y B								C.DEN 7335 NIV.CD 16 ESPCF.		132.816 GRUPOS CD		
N. ORDEN CONVOCATORIA 0												
30.391.270	CORDOBA JURADO JOSE LUIS	6,50	INSS	14 001	15	1622	D	15	ACTIVO			
*** CENTRO DE DESTINO: 8013600114410 24 AGENCIA COMARCAL DE MONTILLA												
PUESTO.ORDEN 1 JEFE DE AGENCIA DE SEGUNDA								C.DEN 7339 NIV.CD 15 ESPCF.		132.816 GRUPOS CD		
N. ORDEN CONVOCATORIA 154												
30.415.768	HIDALGO MARMOL FRANCISCO	7,00	INSS	14 370	15	1643	D	15	ACTIVO			
*** CENTRO DE DESTINO: 8013600114510 24 AGENCIA COMARCAL DE PE&ARROYA- PUEBLONUEVO												
PUESTO.ORDEN 1 JEFE DE AGENCIA DE SEGUNDA								C.DEN 7339 NIV.CD 15 ESPCF.		132.816 GRUPOS CD		
N. ORDEN CONVOCATORIA 155												
30.168.236	SANCHEZ AREVALO FERNANDEZ ANGEL	8,00	INSS	14 510	13	1616	C	13	ACTIVO			
PUESTO.ORDEN 2 CAJERO AGENCIA PRIMERA, SEGUNDA Y TERCERA								C.DEN 7346 NIV.CD 13 ESPCF.		125.064 GRUPOS CD		
N. ORDEN CONVOCATORIA 0												
30.061.365	LOZANO LLORENTE RAMON RAFAEL	7,50	INSS	14 510	10	1643	D	15	ACTIVO			
PUESTO.ORDEN 3 PUESTO DE TRABAJO NIVEL 10 GRUPO D								C.DEN 6745 NIV.CD 10 ESPCF.		63.108 GRUPOS D		
N. ORDEN CONVOCATORIA 0												
75.696.618	CRUZ FERNANDEZ MATILDE CRISTIN	8,80	TESORERIA	14 510	12	1622	D	12	ACTIVO			
*** CENTRO DE DESTINO: 8012300115001801 DIRECCION PROVINCIAL DE LA CORU&A												
PUESTO.ORDEN 5 AYUDANTE GESTION, AYUDANTE CONTABLE								C.DEN 6740 NIV.CD 12 ESPCF.		94.080 GRUPOS D		
N. ORDEN CONVOCATORIA 157												
5.373.740	PUEBLA PESTANA PEDRO A	5,00	INSS	28 001	12	1622	D	12	ACTIVO			
32.408.521	CARUNCHO CEA JOSE MARIA	5,00	INSS	36 540	10	1622	D	10	ACTIVO			
32.768.404	LAUROSA SANCHEZ MARIA CRISTINA	5,00	INSS	15 001	10	1622	D	10	ACTIVO			
70.689.019	CABALLERO DIAZ J ANTONIO	5,00	INSS	13 001	12	1622	D	9	ACTIVO			
34.919.135	ALVAREZ CASAL AMPARO	4,60	INSS	15 001	9	1622	D	9	ACTIVO			
75.519.641	VAZQUEZ CURROS MARIA TERESA	4,60	INSS	15 001	9	1622	D	9	ACTIVO			
34.939.424	ESTEVEZ SANCHEZ ROSA M	4,60	INSS	15 001	9	1622	D	9	ACTIVO			
32.757.802	LOPEZ AGREGAN M ABUNCION	4,60	INSS	15 001	9	1622	D	9	ACTIVO			
32.775.176	MATOS IBLESIAS ANA ISABEL	4,40	TESORERIA	15 001	10	1622	D	10	ACTIVO			
32.448.206	POMBO MENDEZ M ANGELES	4,40	TESORERIA	15 001	10	1622	D	10	ACTIVO			
PUESTO.ORDEN 16 JEFE DE NEGOCIADO TIPO V								C.DEN 6777 NIV.CD 15 ESPCF.		140.558 GRUPOS CD		
N. ORDEN CONVOCATORIA 158												
32.401.601	DIAZ OJEN VICTOR J	7,50	INSS	15 001	15	1616	C	15	ACTIVO			
32.621.697	ABELED0 RIVAS FERNANDO ANGEL	6,80	INSS	15 350	15	1616	C	12	ACTIVO			
32.103.342	BESCANSA GARCIA MARIA ENGRACIA	6,50	INSS	15 001	15	1644	D	15	ACTIVO			
PUESTO.ORDEN 19 JEFE DE EQUIPO								C.DEN 6765 NIV.CD 15 ESPCF.		132.816 GRUPOS CD		
N. ORDEN CONVOCATORIA 159												
32.424.431	NUNEZ MARTINEZ PILAR	7,00	INSS	15 001	11	1616	C	15	ACTIVO			
15.125.116	FERNANDEZ SANTOS MANUEL L	7,00	INSS	15 001	13	1643	D	13	ACTIVO			
32.152.694	MENDEZ VILA MIGUEL	7,00	INSS	15 001	13	1622	D	13	ACTIVO			
17.882.291	TARRAGO PASCAU IRENE MARIA	6,60	INSS	15 001	13	1622	D	13	ACTIVO			
32.751.416	SUAREZ COBIAN BEGONA	6,60	INSS	15 001	13	1622	D	13	ACTIVO			
32.450.514	LOPEZ RAMA RAMON	6,60	INSS	15 001	13	1622	D	13	ACTIVO			
34.916.175	RODRIGUEZ BUJAN PABLO	6,20	INSS	15 001	13	1622	D	13	ACTIVO			
76.340.297	FERNANDEZ PASANTE MARIA ISABEL	6,20	INSS	15 001	13	1622	D	13	ACTIVO			
PUESTO.ORDEN 23 PUESTO DE TRABAJO NIVEL 11 GRUPO C								C.DEN 6744 NIV.CD 11 ESPCF.		GRUPOS C		
N. ORDEN CONVOCATORIA 160												
32.780.828	AGILDA MARTINEZ MARIA BELEN	5,00	INSS	10 001	11	1616	C	11	ACTIVO			
34.944.308	FERNANDEZ LOZANO AMADOR	4,40	EXCEDENTE	17	1616	C	11	EXC.VOL. ART.29.3.A) LEY 30/84				
13.744.711	MARCOS MARTINEZ LUIS	2,00	EXCEDENTE	17	1616	C	11	EXC.VOL. ART.29.3.A) LEY 30/84				
PUESTO.ORDEN 24 PUESTO DE TRABAJO NIVEL 10 GRUPO D								C.DEN 6745 NIV.CD 10 ESPCF.		63.108 GRUPOS D		
N. ORDEN CONVOCATORIA 0												
32.768.458	LOPEZ GOMEZ JOSE LUIS	6,20	TESORERIA	15 001	10	1622	D	10	ACTIVO			
PUESTO.ORDEN 25 PUESTO DE TRABAJO NIVEL 9 GRUPO D								C.DEN 6746 NIV.CD 9 ESPCF.		GRUPOS D		
N. ORDEN CONVOCATORIA 0												
34.959.125	CID RODRIGUEZ MARIA CARMEN	5,40	INSS	38 001	9	1622	D	9	ACTIVO			
32.779.387	CENTENO LISTE MARIA JESUS	5,40	INSS	15 770	9	1622	D	9	ACTIVO			
34.624.920	RIVERA VAZQUEZ M ANGELES	5,40	INSS	7 001	9	1622	D	9	ACTIVO			
34.964.065	CUQUEJO FEIJOO MAYILO	5,40	INSS	38 001	9	1622	D	9	ACTIVO			
78.619.548	MILLAN NOVOA PILAR	5,00	INSS	28 001	9	1622	D	9	ACTIVO			
PUESTO.ORDEN 36 GESTOR PRESTACIONES O ADMINISTRATIVO CONTABLE								C.DEN 6738 NIV.CD 13 ESPCF.		125.064 GRUPOS CD		
N. ORDEN CONVOCATORIA 0												
32.351.171	TEIJEIRO ALVAREZ MARIA CARMEN	7,00	INSS	15 001	12	1622	D	12	ACTIVO			
32.434.631	DIAZ CASTROVERDE NUNEZ MONTSER	6,20	INSS	15 001	12	1622	D	12	ACTIVO			
32.414.466	GALIANA CABALLERO LEONOR	6,20	INSS	15 001	12	1622	D	12	ACTIVO			
32.438.439	FIGUEROA MIRA ROSA MARIA	6,20	INSS	15 001	12	1622	D	12	ACTIVO			
32.420.633	PULLEIRO MANOVEL JOAQUIN	6,20	INSS	15 001	12	1622	D	12	ACTIVO			
32.436.072	ROMAN LOPEZ MARIA NURIA	6,20	INSS	15 001	12	1622	D	12	ACTIVO			

D.N.I.	APELLIDOS Y NOMBRE	PUNT. TOTAL	ENTID. MINIST. CCAA	PROV. MUNI.	NIVEL C.D.	CUER. PO	GRUPO	GRADO	SITUACION
*** CENTRO DE DESTINO: 8013400115001 23 AGENCIA URBANA NO. 0 DE LA CORUÑA									
PUESTO.ORDEN 6 PUESTO DE TRABAJO NIVEL 11 GRUPO C						C.DEN 6744 NIV.CD 11 ESPCF.		GRUPOS C	
N. ORDEN CONVOCATORIA 161									
32.770.170	GOMEZ FERNANDEZ ROBERTO JOSE	7,00	INSS	15 001	11	1616	C	10	ACTIVO
*** CENTRO DE DESTINO: 8013400115350 23 AGENCIA COMARCAL DE EL FERROL									
PUESTO.ORDEN 2 JEFE DE NEGOCIADO TIPO IV						C.DEN 6776 NIV.CD 18 ESPCF.		156.036 GRUPOS CD	
N. ORDEN CONVOCATORIA 162									
32.611.347	PAZOS GARCIA BENITO JAVIER	5,00	TESORERIA	15 350	15	1622	D		ACTIVO
32.648.847	SEOANE GONZALEZ MARIA	5,00	INSS	15 350	12	1622	D	12	ACTIVO
32.620.197	RODRIGUEZ LOPEZ PABLO	5,00	TESORERIA	15 350	15	1622	D		ACTIVO
PUESTO.ORDEN 3 CAJERO AGENCIA ESPECIAL A EN D.P. A Y B						C.DEN 7335 NIV.CD 16 ESPCF.		132.816 GRUPOS CD	
N. ORDEN CONVOCATORIA 163									
32.614.374	ANIDOS MERA M CARMEN	3,80	INSS	15 350	12	1622	D	12	ACTIVO
PUESTO.ORDEN 5 AYUDANTE GESTION. AYUDANTE CONTABLE						C.DEN 6740 NIV.CD 12 ESPCF.		94.080 GRUPOS D	
N. ORDEN CONVOCATORIA 164									
32.762.710	VILANOVA EIRIN ALEJANDRO	4,20	INSS	15 600	9	1622	D		ACTIVO
32.637.290	SAN JUAN CAAMANO ANA M	4,20	INSS	15 350	9	1622	D		ACTIVO
36.057.568	BERTAL BARREIRO M ISABEL	3,40	INSS	28 001	9	1622	D		ACTIVO
36.056.941	CORRAL ALVAREZ J ANTONIO	3,40	INSS	28 001	9	1622	D		ACTIVO
34.969.220	PEREZ PEREZ AURORA	3,00	INSS	28 001	9	1622	D		ACTIVO
PUESTO.ORDEN 7 PUESTO DE TRABAJO NIVEL 9 GRUPO D						C.DEN 6746 NIV.CD 9 ESPCF.		GRUPOS D	
N. ORDEN CONVOCATORIA 0									
35.559.164	LORENZO ESCOBAR BEGONA	5,00	INSS	10 001	9	1622	D		ACTIVO
*** CENTRO DE DESTINO: 8013400115770 23 AGENCIA COMARCAL DE SANTIAGO									
PUESTO.ORDEN 2 JEFE DE NEGOCIADO TIPO IV						C.DEN 6776 NIV.CD 18 ESPCF.		156.036 GRUPOS CD	
N. ORDEN CONVOCATORIA 165									
35.420.593	BRIONES BERRIDE URBANO	5,00	INSS	15 770	13	1643	D	10	ACTIVO
PUESTO.ORDEN 3 CAJERO AGENCIA ESPECIAL A EN D.P. A Y B						C.DEN 7335 NIV.CD 16 ESPCF.		132.816 GRUPOS CD	
N. ORDEN CONVOCATORIA 166									
34.944.097	RIBAO FERNANDEZ ROBERTO	4,20	INSS	32 001	11	1616	C	11	ACTIVO
PUESTO.ORDEN 4 GESTOR PRESTACIONES O ADMINISTRATIVO CONTABLE						C.DEN 6738 NIV.CD 13 ESPCF.		125.064 GRUPOS CD	
N. ORDEN CONVOCATORIA 0									
35.442.082	CABANAS FERNANDEZ M DOLORES	3,40	INSS	15 770	12	1622	D		ACTIVO
PUESTO.ORDEN 5 AYUDANTE GESTION. AYUDANTE CONTABLE						C.DEN 6740 NIV.CD 12 ESPCF.		94.080 GRUPOS D	
N. ORDEN CONVOCATORIA 0									
33.274.119	FERNANDEZ CALVINO MARIA	4,20	INSS	28 001	10	1622	D		ACTIVO
34.678.862	DOMINGUEZ BLANCO MARIA MAR	4,20	INSS	8 001	10	1622	D		ACTIVO
34.963.279	CARIDE RODRIGUEZ JAVIER	3,80	INSS	15 770	9	1622	D		ACTIVO
34.984.143	CID BABARRO MANUELA	3,80	INSS	27 001	9	1622	D		ACTIVO
PUESTO.ORDEN 7 PUESTO DE TRABAJO NIVEL 12 GRUPO C						C.DEN 6741 NIV.CD 12 ESPCF.		94.080 GRUPOS C	
N. ORDEN CONVOCATORIA 167									
34.943.999	MENENDEZ OTERO SUSANA	5,40	INTERVENC	27 001	12	1616	C		ACTIVO
PUESTO.ORDEN 8 PUESTO DE TRABAJO NIVEL 9 GRUPO D						C.DEN 6746 NIV.CD 9 ESPCF.		GRUPOS D	
N. ORDEN CONVOCATORIA 0									
16.036.308	BLANCO MARTIN MERCEDES	5,40	INSS	28 001	9	1622	D		ACTIVO
34.956.537	FEIJOO RAMOS CELSA	5,40	INTERVENC	7 001	9	1622	D		ACTIVO
*** CENTRO DE DESTINO: 8013700115280 23 AGENCIA COMARCAL DE CORCUBION									
PUESTO.ORDEN 4 PUESTO DE TRABAJO NIVEL 10 GRUPO D						C.DEN 6745 NIV.CD 10 ESPCF.		63.108 GRUPOS D	
N. ORDEN CONVOCATORIA 168									
36.103.704	TEIXEIRA QUINTELA M BEGONA	5,00	INSS	11 210	10	1622	D		ACTIVO
*** CENTRO DE DESTINO: 8013700115450 23 AGENCIA COMARCAL DE MELLID									
PUESTO.ORDEN 1 JEFE CAJERO AGENCIA						C.DEN 7343 NIV.CD 14 ESPCF.		132.816 GRUPOS CD	
N. ORDEN CONVOCATORIA 169									
32.768.729	OUBEL BARBA JUAN LUIS	6,40	INSS	27 300	15	1622	D	15	ACTIVO
*** CENTRO DE DESTINO: 8013700115680 23 AGENCIA COMARCAL DE PUEBLA DEL CARAMIÑAL									
PUESTO.ORDEN 4 PUESTO DE TRABAJO NIVEL 9 GRUPO D						C.DEN 6746 NIV.CD 9 ESPCF.		GRUPOS D	
N. ORDEN CONVOCATORIA 0									
34.908.461	BACELAR ALVAREZ MARIA CONCEP	5,00	INSS	45 001	9	1622	D		ACTIVO
*** CENTRO DE DESTINO: 8012800116001801 DIRECCION PROVINCIAL DE CUENCA									
PUESTO.ORDEN 10 JEFE DE NEGOCIADO TIPO VI						C.DEN 6778 NIV.CD 16 ESPCF.		140.556 GRUPOS CD	
N. ORDEN CONVOCATORIA 170									
4.564.756	VELLISCA AYLLON ISABEL	6,90	INSS	16 001	14	1616	C	14	ACTIVO
4.516.746	LUCAS ALEDON JOSE LUIS	6,50	INSS	16 001	14	1622	D	14	ACTIVO
PUESTO.ORDEN 12 JEFE DE EQUIPO						C.DEN 6766 NIV.CD 14 ESPCF.		132.816 GRUPOS CD	
N. ORDEN CONVOCATORIA 171									
4.545.089	PARRA VAZQUEZ ALBERTO	7,00	INSS	16 001	13	1643	D	13	ACTIVO
4.543.270	MONTALBAN MARTINEZ JOSE LUIS	7,00	INSS	16 001	13	1622	D	13	ACTIVO
4.564.749	TENORIO ARELLANO MARIA ELENA	7,00	INSS	16 001	13	1622	D		ACTIVO
70.507.890	MORILLAS PEREZ FERMIN	6,80	INSS	16 724		1135	C		ACTIVO
4.537.197	LOPEZ MATEO ISABEL	6,50	TESORERIA	16 001	16	1622	D	16	ACTIVO

D.N.I.	APELLIDOS Y NOMBRE	PUNT. TOTAL	ENTID. MINIST. CCAA	PROV. NIVEL MUNI.	P R O C E D E N C I A				SITUACION
					C.D.	CUER-PO	GRU-PO	GRA-DO	
PUESTO.ORDEN 17 PUESTO DE TRABAJO NIVEL 10 GRUPO D N. ORDEN CONVOCATORIA 173					C.DEN 6745	NIV.CD 10	ESPCF.	83.108	GRUPOS D
4.545.864	LADRON DE GUEVARA MOLINA M CAR	10,00	TESORERIA	16 001	12	1622	D 12	ACTIVO	
PUESTO.ORDEN 18 PUESTO DE TRABAJO NIVEL 9 GRUPO D N. ORDEN CONVOCATORIA 174					C.DEN 6746	NIV.CD 9	ESPCF.		GRUPOS D
4.581.508	CANAMARES CABRA FRANCISCO	5,00	INSS	19 001	9	1622	D	ACTIVO	
4.557.218	TORRIJOS LAIN RAQUEL	5,00	TESORERIA	45 001	9	1622	D	ACTIVO	
PUESTO.ORDEN 40 PUESTO DE TRABAJO NIVEL 12 GRUPO C N. ORDEN CONVOCATORIA 175					C.DEN 6741	NIV.CD 12	ESPCF.	94.080	GRUPOS C
70.509.870	NAVARRO MARTINEZ VICENTE	6,40	INSS	16 001	11	1616	C	ACTIVO	
*** CENTRO DE DESTINO: 8013600116724 26 AGENCIA COMARCAL DE TARANCON									
PUESTO.ORDEN 2 CAJERO AGENCIA PRIMERA, SEGUNDA Y TERCERA N. ORDEN CONVOCATORIA 176					C.DEN 7346	NIV.CD 13	ESPCF.	125.064	GRUPOS CD
7.839.808	PALACIO BARREDO GONZALO	1,90	TESORERIA	21 001	9	1622	D	ACTIVO	
*** CENTRO DE DESTINO: 8012400117001601 DIRECCION PROVINCIAL DE GERONA									
PUESTO.ORDEN 4 AYUDANTE GESTION, AYUDANTE CONTABLE N. ORDEN CONVOCATORIA 0					C.DEN 6740	NIV.CD 12	ESPCF.	94.080	GRUPOS D
40.281.873	GUERRERO RIVAS M LUZ	5,00	EXCEDENTE			1622	D	EXC.VOL. ART.29.3.C) LEY 30/84	
40.290.466	SAGUE MERCADER TERESA	4,60	INSS	17 001	10	1622	D	ACTIVO	
46.618.094	GARCIA NEIRA CONCEPCION	4,20	INSS	17 001	9	1622	D 9	ACTIVO	
17.845.539	AGUELO VAL LUZ	3,80	INSS	17 001	9	1622	D	ACTIVO	
70.165.212	PEREZ SANCHEZ M ELENA	2,60	TESORERIA	17 001	9	1622	D 9	ACTIVO	
PUESTO.ORDEN 14 JEFE DE NEGOCIADO TIPO V N. ORDEN CONVOCATORIA 0					C.DEN 6777	NIV.CD 18	ESPCF.	140.556	GRUPOS CD
40.225.649	SERRANO DE QUINTANA MERCEDES	7,50	INSS	17 001	15	1616	C 15	ACTIVO	
PUESTO.ORDEN 16 JEFE DE EQUIPO N. ORDEN CONVOCATORIA 177					C.DEN 6785	NIV.CD 15	ESPCF.	132.816	GRUPOS CD
37.113.609	TRULLENQUE VALLE IRENE	7,00	INSS	8 216	13	1622	D 13	ACTIVO	
17.845.988	LOPEZ CARRILLO MARIA CARMEN	7,00	INSS	50 001	14	1622	D 14	ACTIVO	
40.279.498	TERRADAS SAIS MARTA	7,00	INSS	17 001	13	1622	D 13	ACTIVO	
40.283.868	ANGELATS QUINTANA ROSA	7,00	INSS	17 001	13	1622	D 13	ACTIVO	
PUESTO.ORDEN 33 GESTOR PRESTACIONES O ADMINISTRATIVO CONTABLE N. ORDEN CONVOCATORIA 0					C.DEN 6738	NIV.CD 13	ESPCF.	125.064	GRUPOS CD
40.295.698	FERNANDEZ TELLO FERNANDO	6,40	TESORERIA	17 001	12	1616	C 14	ACTIVO	
40.290.167	CARLES BES JOSEFINA	5,80	INSS	17 001	12	1622	D 12	ACTIVO	
40.299.412	GONZALEZ COCERA INMACULADA	5,80	INSS	17 001	12	1622	D 12	ACTIVO	
17.435.072	JOVEN GIL M CARMEN	5,80	INSS	17 001	12	1622	D	ACTIVO	
PUESTO.ORDEN 50 PUESTO DE TRABAJO NIVEL 11 GRUPO C N. ORDEN CONVOCATORIA 179					C.DEN 6744	NIV.CD 11	ESPCF.		GRUPOS C
40.241.314	MORET BRANYAS, ROSA	7,00	INSS	17 001		1616	C	ACTIVO	
*** CENTRO DE DESTINO: 8013600117088 24 AGENCIA COMARCAL DE BLANES									
PUESTO.ORDEN 2 CAJERO AGENCIA PRIMERA, SEGUNDA Y TERCERA N. ORDEN CONVOCATORIA 180					C.DEN 7346	NIV.CD 13	ESPCF.	125.064	GRUPOS CD
40.288.162	COSTA BAGUE ELENA	5,60	TESORERIA	17 088	12	1622	D 12	ACTIVO	
PUESTO.ORDEN 5 PUESTO DE TRABAJO NIVEL 9 GRUPO D N. ORDEN CONVOCATORIA 0					C.DEN 6746	NIV.CD 9	ESPCF.		GRUPOS D
38.445.617	GARCIA VERA DIEGO	5,00	TESORERIA	8 300	9	1622	D	ACTIVO	
*** CENTRO DE DESTINO: 8013600117262 24 AGENCIA COMARCAL DE FIGUERAS									
PUESTO.ORDEN 2 CAJERO AGENCIA PRIMERA, SEGUNDA Y TERCERA N. ORDEN CONVOCATORIA 181					C.DEN 7346	NIV.CD 13	ESPCF.	125.064	GRUPOS CD
40.518.883	PEREZ FORTES M ANTONIA	4,90	INSS	17 262	10	1622	D	ACTIVO	
PUESTO.ORDEN 6 PUESTO DE TRABAJO NIVEL 10 GRUPO D N. ORDEN CONVOCATORIA 0					C.DEN 6745	NIV.CD 10	ESPCF.	83.108	GRUPOS D
18.951.209	MERELO MERA YOLANDA	4,40	INSS	44 001	9	1622	D 9	ACTIVO	
*** CENTRO DE DESTINO: 8013600117426 24 AGENCIA COMARCAL DE OLOT									
PUESTO.ORDEN 1 JEFE DE AGENCIA DE SEGUNDA N. ORDEN CONVOCATORIA 182					C.DEN 7339	NIV.CD 15	ESPCF.	132.816	GRUPOS CD
43.390.270	SANSA PEREZ JORGE	6,00	INSS	17 428	12	1622	D 12	ACTIVO	
PUESTO.ORDEN 3 AYUDANTE GESTION, AYUDANTE CONTABLE N. ORDEN CONVOCATORIA 0					C.DEN 6740	NIV.CD 12	ESPCF.	94.080	GRUPOS D
37.668.959	CASALS OLLE JAUME	5,80	INSS	17 001	12	1622	D 12	ACTIVO	
*** CENTRO DE DESTINO: 8013600117556 24 AGENCIA COMARCAL DE RIPOLL									
PUESTO.ORDEN 1 JEFE DE AGENCIA DE SEGUNDA N. ORDEN CONVOCATORIA 183					C.DEN 7339	NIV.CD 15	ESPCF.	132.816	GRUPOS CD
40.593.391	FAJULA VILAMITJANA EUDALDO	8,00	INSS	17 556	13	1640	C 13	ACTIVO	
PUESTO.ORDEN 2 CAJERO AGENCIA PRIMERA, SEGUNDA Y TERCERA N. ORDEN CONVOCATORIA 0					C.DEN 7346	NIV.CD 13	ESPCF.	125.064	GRUPOS CD
90.000.611	GARCIA CANALS MERCEDES	7,00	INSS	17 556	12	1622	D 12	ACTIVO	

D.N.I.		APELLIDOS Y NOMBRE		PUNT. TOTAL	ENTID. MINIST. CCAA	PROV. MUNI.	NIVEL C.D.	P R O C E D E N C I A	SITUACION
								CUER- GRU- GRA- PO PO DO	
PUESTO.ORDEN 3 AYUDANTE GESTION, AYUDANTE CONTABLE								C.DEN 6740 NIV.CD 12 ESPCF.	94.080 GRUPOS D
N. ORDEN CONVOCATORIA 0									
37.282.745	CASALI CABALLOL JOSEFINA	3,00	INSS	17.558	9	1622	D	ACTIVO	
*** CENTRO DE DESTINO: 8013600117604 24 AGENCIA COMARCAL DE SAN FELIU DE GUIXOLS									
PUESTO.ORDEN 4 PUESTO DE TRABAJO NIVEL 10 GRUPO D								C.DEN 6745 NIV.CD 10 ESPCF.	63.108 GRUPOS D
N. ORDEN CONVOCATORIA 0									
37.362.436	ROMERO VILAR PEDRO	9,00	INSS	17.604	9	1622	D 12	ACTIVO	
*** CENTRO DE DESTINO: 8012400118001801 DIRECCION PROVINCIAL DE GRANADA									
PUESTO.ORDEN 4 AYUDANTE GESTION, AYUDANTE CONTABLE								C.DEN 6740 NIV.CD 12 ESPCF.	94.080 GRUPOS D
N. ORDEN CONVOCATORIA 185									
24.072.561	BAENA ALVAREZ MARIA JOSE	6,00	TESORERIA	18.001	12	1622	D 12	ACTIVO	
24.180.733	GALVEZ PERALTA MARINA LEONOR	5,80	INSS	29.150	9	1622	D	ACTIVO	
24.298.497	ROBLES RIQUELME MIGUEL	5,60	INSS	18.001	10	1622	D 13	ACTIVO	
24.297.321	ROLDAN LEON TRINIDAD	5,40	INSS	18.001	10	1622	D 10	ACTIVO	
24.184.171	SANCHEZ ROLDAN JUAN ANDRES	5,40	INSS	18.001	10	1622	D 10	ACTIVO	
PUESTO.ORDEN 16 JEFE DE EQUIPO								C.DEN 6765 NIV.CD 15 ESPCF.	132.816 GRUPOS CD
N. ORDEN CONVOCATORIA 186									
40.845.622	GARCIA MARTINEZ SACRAMENTO	8,00	INSS	18.001	13	1616	C 13	ACTIVO	
25.926.388	CONTRERAS SANCHEZ M ANGELES	7,00	INSS	18.001	14	1622	D 14	ACTIVO	
23.498.788	ALEMAN ALEMAN GONZALO	7,00	INSS	18.001	13	1643	D 13	ACTIVO	
24.286.308	MARTINEZ DIAZ M CARMEN	7,00	INSS	18.001	13	1622	D 13	ACTIVO	
PUESTO.ORDEN 21 PUESTO DE TRABAJO NIVEL 11 GRUPO C								C.DEN 6744 NIV.CD 11 ESPCF.	GRUPOS C
N. ORDEN CONVOCATORIA 187									
13.755.495	MOYA VARON JOSE MIGUEL	5,00	INSS	23.001	11	1616	C	ACTIVO	
74.612.494	NAVARRO GARCIA, M ISABEL	4,40	EXCEDENTE			1616	C	EXC.VOL. ART.29.3.A) LEY 30/84	
PUESTO.ORDEN 22 PUESTO DE TRABAJO NIVEL 10 GRUPO D								C.DEN 6745 NIV.CD 10 ESPCF.	63.108 GRUPOS D
N. ORDEN CONVOCATORIA 0									
26.466.225	COBO MOLINA FRANCISCA	6,20	INSS	18.585	12	1622	D	ACTIVO	
24.194.478	GALLO TORRE PABLO	6,20	INSS	29.001	10	1622	D	ACTIVO	
26.980.140	MALDONADO PEREZ GONZALO	5,60	TESORERIA	18.001	9	1622	D	ACTIVO	
PUESTO.ORDEN 23 PUESTO DE TRABAJO NIVEL 9 GRUPO D								C.DEN 6746 NIV.CD 9 ESPCF.	GRUPOS D
N. ORDEN CONVOCATORIA 0									
24.181.604	QUIJANO LOMBARDO MARIA INES	6,20	INSS	29.001	9	1622	D 9	ACTIVO	
PUESTO.ORDEN 66 PUESTO DE TRABAJO NIVEL 12 GRUPO C								C.DEN 6741 NIV.CD 12 ESPCF.	94.080 GRUPOS C
N. ORDEN CONVOCATORIA 188									
24.211.013	RAMIREZ CANAS JUAN JOSE	6,40	TESORERIA	18.515	11	1616	C 10	ACTIVO	
24.174.118	RAMIREZ MARTINEZ JOSE LUIS	6,40	INSS	18.001	11	1616	C 10	ACTIVO	
24.217.316	CALIZ DELGADO MIGUEL A	5,60	INSS	29.001	11	1616	C 11	ACTIVO	
24.180.820	MEDINA CONTRERAS EMILIO	4,40	INTERVENC	23.001	11	1616	C	ACTIVO	
*** CENTRO DE DESTINO: 8013500118001 24 AGENCIA URBANA DE CARTUJA (GRANADA)									
PUESTO.ORDEN 2 CAJERO AGENCIA PRIMERA, SEGUNDA Y TERCERA								C.DEN 7346 NIV.CD 13 ESPCF.	125.064 GRUPOS CD
N. ORDEN CONVOCATORIA 189									
30.054.943	TIRADO SANCHEZ M DOLORES	7,00	INSS	18.001	12	1622	D 12	ACTIVO	
*** CENTRO DE DESTINO: 8013500218001 24 AGENCIA URBANA DE ZAIDIN (GRANADA)									
PUESTO.ORDEN 2 CAJERO AGENCIA PRIMERA, SEGUNDA Y TERCERA								C.DEN 7346 NIV.CD 13 ESPCF.	125.064 GRUPOS CD
N. ORDEN CONVOCATORIA 0									
24.088.221	PEREZ VICO ANTONIO	7,00	INSS	18.001	12	1622	D 12	ACTIVO	
*** CENTRO DE DESTINO: 8013600118585 24 AGENCIA COMARCAL DE MOTRIL									
PUESTO.ORDEN 2 CAJERO AGENCIA PRIMERA, SEGUNDA Y TERCERA								C.DEN 7346 NIV.CD 13 ESPCF.	125.064 GRUPOS CD
N. ORDEN CONVOCATORIA 190									
25.964.956	ARANDA ROSALES MANUEL	4,90	INTERVENC	11.001	11	1616	C	ACTIVO	
PUESTO.ORDEN 3 AYUDANTE GESTION, AYUDANTE CONTABLE								C.DEN 6740 NIV.CD 12 ESPCF.	94.080 GRUPOS D
N. ORDEN CONVOCATORIA 0									
4.567.038	PIZARRO MARISCAL FRANCISCA	5,40	INSS	18.585	9	1622	D 10	ACTIVO	
PUESTO.ORDEN 5 PUESTO DE TRABAJO NIVEL 9 GRUPO D								C.DEN 6746 NIV.CD 9 ESPCF.	GRUPOS D
N. ORDEN CONVOCATORIA 0									
24.187.865	GARCIA MARTINEZ SEGUNDA A	5,40	TESORERIA	4.001	9	1622	D	ACTIVO	
*** CENTRO DE DESTINO: 8012600119001801 DIRECCION PROVINCIAL DE GUADALAJARA									
PUESTO.ORDEN 11 JEFE DE EQUIPO								C.DEN 6766 NIV.CD 14 ESPCF.	132.816 GRUPOS CD
N. ORDEN CONVOCATORIA 191									
3.084.613	ALALO GAMO M TERESA	6,20	INSS	19.001	11	1616	C 12	ACTIVO	
3.074.168	DEL AMO RODRIGUEZ MARIA ELENA	6,20	INSS	19.001	14	1622	D 14	ACTIVO	
PUESTO.ORDEN 15 AYUDANTE GESTION, AYUDANTE CONTABLE								C.DEN 6740 NIV.CD 12 ESPCF.	94.080 GRUPOS D
N. ORDEN CONVOCATORIA 192									
19.089.737	MARTINEZ DUMAS ENQUIDANOS FCO	7,40	INSS	46.001	13	1622	D 13	ACTIVO	
803.828	GARCIA DEL RIO M MERCEDES	5,00	INSS	19.001	10	1622	D 9	ACTIVO	
PUESTO.ORDEN 16 PUESTO DE TRABAJO NIVEL 11 GRUPO C								C.DEN 6744 NIV.CD 11 ESPCF.	GRUPOS C
N. ORDEN CONVOCATORIA 193									
3.086.766	ARIAS RODRIGUEZ M TERESA	7,00	INSS	19.001	12	1622	D 12	EXC.VOL. ART.29.3.A) LEY 30/84	

D.N.I.	APELLIDOS Y NOMBRE	PUNT. TOTAL	ENTID. MINIST. CCAA	PROV. MUNI.	NIVEL C.D.	P R O C E D E N C I A			SITUACION
						CUER- PO	GRU- PO	GRA- DO	
PUESTO.ORDEN 17 PUESTO DE TRABAJO NIVEL 10 GRUPO D N. ORDEN CONVOCATORIA 0						C.DEN 6745 NIV.CD 10 ESPCF.			63.108 GRUPOS D
50.306.351	TORRES GONZALEZ ANA ISABEL	6,20	INSS	28 001	10	1622	D	ACTIVO	
PUESTO.ORDEN 18 PUESTO DE TRABAJO NIVEL 9 GRUPO D N. ORDEN CONVOCATORIA 0						C.DEN 6746 NIV.CD 9 ESPCF.			GRUPOS D
22.632.335	LAFUENTE AYUSO M DESAMPARADOS	5,40	EXCEDENTE			1622	D	12 EXC.VOL ART.29.3.B) LEY 30/84	
*** CENTRO DE DESTINO: 8012600119001801 DIRECCION PROVINCIAL DE GUADALAJARA									
PUESTO.ORDEN 41 PUESTO DE TRABAJO NIVEL 12 GRUPO C N. ORDEN CONVOCATORIA 194						C.DEN 6741 NIV.CD 12 ESPCF.			94.080 GRUPOS C
3.089.293	GARCIA RAMOS PURIFICACION	7,80	TESORERIA	19 001	13	1622	D	13 EXC.VOL. ART.29.3.A) LEY 30/84	
*** CENTRO DE DESTINO: 8013700119483 26 AGENCIA COMARCAL DE MOLINA DE ARAGON									
PUESTO.ORDEN 1 JEFE CAJERO AGENCIA N. ORDEN CONVOCATORIA 195						C.DEN 7343 NIV.CD 14 ESPCF.			132.816 GRUPOS CD
18.415.437	NAVARRO VAZQUEZ JESUS	5,00	INSS	19 001	11	1616	C	ACTIVO	
PUESTO.ORDEN 2 AYUDANTE GESTION, AYUDANTE CONTABLE N. ORDEN CONVOCATORIA 196						C.DEN 6740 NIV.CD 12 ESPCF.			94.080 GRUPOS D
20.151.387	PADILLA BERZOSA, JUAN CARLOS	2,00	TESORERIA	12 405	9	1622	D	ACTIVO	
*** CENTRO DE DESTINO: 8013700119540 26 AGENCIA COMARCAL DE PASTRANA									
PUESTO.ORDEN 1 JEFE CAJERO AGENCIA N. ORDEN CONVOCATORIA 197						C.DEN 7343 NIV.CD 14 ESPCF.			132.816 GRUPOS CD
3.083.556	ESTEBAN DIAZ RAUL	4,00	INSS	19 540	10	1622	D	10 ACTIVO	
*** CENTRO DE DESTINO: 8012300120001801 DIRECCION PROVINCIAL DE GUIPUZCOA									
PUESTO.ORDEN 5 AYUDANTE GESTION, AYUDANTE CONTABLE N. ORDEN CONVOCATORIA 198						C.DEN 6740 NIV.CD 12 ESPCF.			94.080 GRUPOS D
15.949.583	AMILIBIA ZENDOIA CORO	5,00	INSS	20 001	9	1622	D	ACTIVO	
15.828.622	LUQUIN ALFARO IDOIA	4,20	INSS	20 001	10	1622	D	ACTIVO	
24.891.869	ROJAS CARDENAS FERNANDO	4,20	INSS	20 001	10	1622	C	ACTIVO	
15.938.307	ILZARBE UNANUE ALVARO	4,20	INSS	20 001	9	1622	D	ACTIVO	
15.966.443	HERNANDEZ VEGAS BEGOÑA	4,20	INSS	20 001	9	1622	D	ACTIVO	
17.189.899	LATORRE BUENO FRANCISCO A	4,20	INSS	26 001	9	1622	D	ACTIVO	
17.148.329	FABREGAS LARREA JOSE IGNACIO	4,20	INSS	28 001	10	1622	D	ACTIVO	
15.966.165	RODRIGUEZ GUTIERREZ PETRA	3,80	INSS	20 001	9	1622	D	ACTIVO	
15.242.360	LORENTE CRESPO YOLANDA	3,80	INSS	20 001	9	1622	D	ACTIVO	
15.963.670	MAIDAGAN BASOGARAI CRISTINA	3,80	INSS	20 001	9	1622	D	ACTIVO	
PUESTO.ORDEN 18 JEFE DE NEGOCIADO TIPO V N. ORDEN CONVOCATORIA 199						C.DEN 6777 NIV.CD 18 ESPCF.			140.656 GRUPOS CD
15.233.248	LEGARDA ZARAQUETA GEMA	7,50	INSS	20 001	15	1616	C	15 ACTIVO	
PUESTO.ORDEN 18 JEFE DE EQUIPO N. ORDEN CONVOCATORIA 200						C.DEN 6765 NIV.CD 15 ESPCF.			132.816 GRUPOS CD
15.938.492	LOPEZ DE VICUNA LARRINAGA ELEN	6,60	INSS	20 001	14	1622	D	14 ACTIVO	
15.246.374	LOZA EGUILUZ CAROLINA	6,20	INSS	20 001	11	1616	C	14 ACTIVO	
77.278.945	MANUEL DIAZ ANGELES	6,00	INSS	15 001	12	1622	D	ACTIVO	
16.795.860	RUIZ LAMAS M Ester	5,80	INSS	20 001	13	1622	D	13 ACTIVO	
15.921.282	CARBALLO CALVO MARGARITA	6,00	INSS	20 001	12	1622	D	10 ACTIVO	
15.960.219	RAMOS RODRIGUEZ M CONCEPCION	6,80	INSS	20 001	13	1622	D	13 ACTIVO	
PUESTO.ORDEN 23 PUESTO DE TRABAJO NIVEL 11 GRUPO C N. ORDEN CONVOCATORIA 201						C.DEN 6744 NIV.CD 11 ESPCF.			GRUPOS C
15.114.231	FERRE BAZA CASILDA	7,40	INSS	20 001	12	1622	D	12 EXC.VOL. ART.29.3.A) LEY 30/84	
15.963.471	INZA RIBAS, FERNANDO	5,00	INTERVENC	8 001	11	1616	C	ACTIVO	
PUESTO.ORDEN 24 PUESTO DE TRABAJO NIVEL 10 GRUPO D N. ORDEN CONVOCATORIA 0						C.DEN 6748 NIV.CD 10 ESPCF.			63.108 GRUPOS D
30.583.868	GARCIA SANCHEZ ROBERTO	5,80	GERENCIA	28 001	10	1622	D	ACTIVO	
15.961.338	ARREGUI ARIJA IRENE	4,80	INSS	20 001	9	1622	D	ACTIVO	
30.813.661	ESTALAYO FRAGA ISABEL	4,40	INSS	20 001	9	1622	D	ACTIVO	
15.246.912	RIVAS MARTINEZ MARIA JOSE	4,40	TESORERIA	20 001	9	1622	D	ACTIVO	
PUESTO.ORDEN 25 PUESTO DE TRABAJO NIVEL 9 GRUPO D N. ORDEN CONVOCATORIA 0						C.DEN 6748 NIV.CD 9 ESPCF.			GRUPOS D
15.237.531	MUNOZ DIEZ FELIX	2,00	EXCEDENTE			1622	D	EXC.VOL. ART.29.3.A) LEY 30/84	
*** CENTRO DE DESTINO: 8013500120780 23 AGENCIA COMARCAL DE ZARAUZ									
PUESTO.ORDEN 2 CAJERO AGENCIA PRIMERA, SEGUNDA Y TERCERA N. ORDEN CONVOCATORIA 202						C.DEN 7346 NIV.CD 13 ESPCF.			125.064 GRUPOS CD
72.428.279	ODRIOZOLA ILLARRAMENDI ANDRES	6,30	INSS	20 001	11	1616	C	11 ACTIVO	
PUESTO.ORDEN 6 PUESTO DE TRABAJO NIVEL 9 GRUPO D N. ORDEN CONVOCATORIA 204						C.DEN 6746 NIV.CD 9 ESPCF.			GRUPOS D
30.630.378	IZACARA ESCUDERO SORAYA	5,00	INSS	28 001	9	1622	D	ACTIVO	
*** CENTRO DE DESTINO: 8012500121001801 DIRECCION PROVINCIAL DE HUELVA									
PUESTO.ORDEN 14 JEFE DE EQUIPO N. ORDEN CONVOCATORIA 0						C.DEN 6766 NIV.CD 14 ESPCF.			132.816 GRUPOS CD
29.707.374	GARCIA JIMENEZ CARMEN	6,50	INTERVENC	21 001	15	1622	D	15 ACTIVO	

D.N.I.		APELLIDOS Y NOMBRE		PUNT. TOTAL	P R O C E D E N C I A				SITUACION
					ENTID. MINIST. CCAA	PROV. NIVEL MUNI. C.D.	CUER. PO	GRUPO GRA-DO	
PUESTO.ORDEN 17 PUESTO DE TRABAJO NIVEL 11 GRUPO C					C.DEN 6744 NIV.CD 11 ESPCF.				GRUPOS C
N. ORDEN CONVOCATORIA 0									
29.718.512	CLARES DE LA CORTE, ROSA	4,00	EXCEDENTE	1816	C	EXC. VOL. ART. 29.3.C)	LEY 30/84		
PUESTO.ORDEN 27 AYUDANTE GESTION, AYUDANTE CONTABLE					C.DEN 6740 NIV.CD 12 ESPCF.				94.080 GRUPOS D
N. ORDEN CONVOCATORIA 205									
29.761.798	REY PINTO BEATRIZ	5,40	INSS	11 001	12	1622	D	ACTIVO	
*** CENTRO DE DESTINO: 8013600121530 25 AGENCIA COMARCAL DE PALMA DEL CONDADO									
PUESTO.ORDEN 1 JEFE DE AGENCIA DE SEGUNDA					C.DEN 7339 NIV.CD 15 ESPCF.				132.816 GRUPOS CD
N. ORDEN CONVOCATORIA 206									
29.388.180	MOYA PINTO NICOLAS	8,00	INSS	21 530	13	1640	C	13 ACTIVO	
PUESTO.ORDEN 2 CAJERO AGENCIA PRIMERA, SEGUNDA Y TERCERA					C.DEN 7346 NIV.CD 13 ESPCF.				125.064 GRUPOS CD
N. ORDEN CONVOCATORIA 0									
27.276.988	MENDEZ MARAYER ANTONIO	5,90	INSS	21 001	11	1616	C	ACTIVO	
PUESTO.ORDEN 4 PUESTO DE TRABAJO NIVEL 10 GRUPO D					C.DEN 6745 NIV.CD 10 ESPCF.				63.108 GRUPOS D
N. ORDEN CONVOCATORIA 0									
24.295.641	MARTIN SILLERO DAMIAN	4,40	INSS	21 530	9	1622	D	ACTIVO	
*** CENTRO DE DESTINO: 8013700121100 25 AGENCIA COMARCAL DE AYAMONTE									
PUESTO.ORDEN 4 PUESTO DE TRABAJO NIVEL 10 GRUPO D					C.DEN 6745 NIV.CD 10 ESPCF.				63.108 GRUPOS D
N. ORDEN CONVOCATORIA 207									
9.741.677	GARCIA RODRIGUEZ FLORINDA	8,20	INSS	21 530	10	1622	D	10 ACTIVO	
*** CENTRO DE DESTINO: 8013700121490 25 AGENCIA COMARCAL DE MOGUER									
PUESTO.ORDEN 3 PUESTO DE TRABAJO NIVEL 9 GRUPO D					C.DEN 6746 NIV.CD 9 ESPCF.				GRUPOS D
N. ORDEN CONVOCATORIA 0									
29.727.230	CALLEJO MARQUEZ MARIA TERESA	10,00	TESORERIA	21 490	12	1622	D	12 ACTIVO	
*** CENTRO DE DESTINO: 8013700121710 25 AGENCIA COMARCAL DE VALVERDE DEL CAMINO									
PUESTO.ORDEN 1 JEFE CAJERO AGENCIA					C.DEN 7343 NIV.CD 14 ESPCF.				132.816 GRUPOS CD
N. ORDEN CONVOCATORIA 208									
29.707.729	GALLEGO IZQUIERDO JERONIMO	8,80	TESORERIA	18 001	18	1643	D	15 ACTIVO	
*** CENTRO DE DESTINO: 8012600122001801 DIRECCION PROVINCIAL DE HUESCA									
PUESTO.ORDEN 15 AYUDANTE GESTION, AYUDANTE CONTABLE					C.DEN 6740 NIV.CD 12 ESPCF.				94.080 GRUPOS D
N. ORDEN CONVOCATORIA 0									
25.141.737	PEREZ SANCHO JESUS MANUEL	7,00	INSS	20 001	13	1622	D	13 ACTIVO	
PUESTO.ORDEN 27 PUESTO DE TRABAJO NIVEL 11 GRUPO C					C.DEN 6744 NIV.CD 11 ESPCF.				GRUPOS C
N. ORDEN CONVOCATORIA 0									
18.004.439	LACOMA BUISAC FCO JAVIER	7,00	INSS	8 001	11	1616	C	ACTIVO	
*** CENTRO DE DESTINO: 8012400123001801 DIRECCION PROVINCIAL DE JAEN									
PUESTO.ORDEN 14 JEFE DE NEGOCIADO TIPO V					C.DEN 6777 NIV.CD 18 ESPCF.				140.556 GRUPOS CD
N. ORDEN CONVOCATORIA 209									
25.938.107	PEREA DE LA POZA MARIA ISABEL	7,20	INSS	23 001	15	1616	C	15 ACTIVO	
25.976.672	MILLA GRACIA VICENTE	6,80	INSS	23 001	15	1616	C	15 ACTIVO	
PUESTO.ORDEN 16 JEFE DE EQUIPO					C.DEN 6766 NIV.CD 15 ESPCF.				132.816 GRUPOS CD
N. ORDEN CONVOCATORIA 0									
25.816.326	LOPEZ GUIJOSA MARIA CRUZ	7,00	INSS	23 001	13	1643	D	13 ACTIVO	
43.394.849	CRUZ RICO MANUEL	7,00	INSS	23 001	13	1622	D	13 ACTIVO	
PUESTO.ORDEN 21 PUESTO DE TRABAJO NIVEL 10 GRUPO D					C.DEN 6746 NIV.CD 10 ESPCF.				63.108 GRUPOS D
N. ORDEN CONVOCATORIA 0									
25.988.093	HERMOSO MORENO M DEL CARMEN	7,80	INSS	41 001	12	1622	D	12 ACTIVO	
PUESTO.ORDEN 22 PUESTO DE TRABAJO NIVEL 9 GRUPO D					C.DEN 6746 NIV.CD 9 ESPCF.				GRUPOS D
N. ORDEN CONVOCATORIA 211									
25.992.138	BARRAGAN BUITRAGO M DEL CARMEN	7,80	TESORERIA	12 001	9	1622	D	9 ACTIVO	
25.985.178	QUEBADA TAMARGO MARIA CARMEN	6,80	TESORERIA	14 370	9	1622	D	9 ACTIVO	
PUESTO.ORDEN 33 GESTOR PRESTACIONES O ADMINISTRATIVO CONTABLE					C.DEN 6738 NIV.CD 13 ESPCF.				125.064 GRUPOS CD
N. ORDEN CONVOCATORIA 0									
25.963.995	GARCIA LARANA ESPERANZA	7,20	INSS	23 001	12	1616	C	ACTIVO	
PUESTO.ORDEN 66 PUESTO DE TRABAJO NIVEL 12 GRUPO C					C.DEN 6741 NIV.CD 12 ESPCF.				94.080 GRUPOS C
N. ORDEN CONVOCATORIA 0									
30.064.031	ARMENTEROS GONZALEZ MIGUEL	7,00	TESORERIA	14 370	18	1616	C	12 ACTIVO	
*** CENTRO DE DESTINO: 8013600123001 24 AGENCIA URBANA NO. 1 DE JAEN									
PUESTO.ORDEN 8 PUESTO DE TRABAJO NIVEL 10 GRUPO D					C.DEN 6746 NIV.CD 10 ESPCF.				63.108 GRUPOS D
N. ORDEN CONVOCATORIA 212									
26.938.203	GALIANO PUY RAFAEL	9,20	INSS	23 230	13	1622	D	13 ACTIVO	
*** CENTRO DE DESTINO: 8013800123620 24 AGENCIA COMARCAL DE LINARES									
PUESTO.ORDEN 2 CAJERO AGENCIA PRIMERA, SEGUNDA Y TERCERA					C.DEN 7346 NIV.CD 13 ESPCF.				125.064 GRUPOS CD
N. ORDEN CONVOCATORIA 0									
26.195.863	VILLAREJO URREA JUAN BAUTISTA	5,00	INSS	23 520	12	1622	D	ACTIVO	

D.N.I.		APELLIDOS Y NOMBRE		PUNT. TOTAL	ENTID. MINIST. CCAA	PROV. MUNI. C.D.	NIVEL C.D.	CUER-PO	GRU-PO	GRADO	SITUACION	
PUESTO.ORDEN 4 AYUDANTE GESTION, AYUDANTE CONTABLE								C.DEN 6740	NIV.CD 12	ESPCF.	94.080	GRUPOS D
N. ORDEN CONVOCATORIA 0												
26.193.038	MARTINEZ SERRANO J CARLOS	4,00	TESORERIA	23 230	10	1622	D	10	ACTIVO			
PUESTO.ORDEN 6 PUESTO DE TRABAJO NIVEL 9 GRUPO D								C.DEN 6746	NIV.CD 9	ESPCF.		GRUPOS D
N. ORDEN CONVOCATORIA 0												
26.213.128	PEREZ RUIZ PAULA	5,80	TESORERIA	14 001	9	1622	D		ACTIVO			
*** CENTRO DE DESTINO: 8013800123020 24 AGENCIA COMARCAL DE ALCALA LA REAL												
PUESTO.ORDEN 3 AYUDANTE GESTION, AYUDANTE CONTABLE								C.DEN 6740	NIV.CD 12	ESPCF.	94.080	GRUPOS D
N. ORDEN CONVOCATORIA 0												
24.149.289	ESPEJO LOPEZ FRANCISCO	5,80	INSS	4 001	12	1622	D	12	ACTIVO			
*** CENTRO DE DESTINO: 8013800123230 24 AGENCIA COMARCAL DE LA CAROLINA												
PUESTO.ORDEN 2 CAJERO AGENCIA PRIMERA, SEGUNDA Y TERCERA								C.DEN 7346	NIV.CD 13	ESPCF.	125.064	GRUPOS CD
N. ORDEN CONVOCATORIA 0												
25.997.723	MILLA GARCIA BLAS	4,20	INSS	23 020	12	1622	D	12	ACTIVO			
PUESTO.ORDEN 4 PUESTO DE TRABAJO NIVEL 9 GRUPO D								C.DEN 6746	NIV.CD 9	ESPCF.		GRUPOS D
N. ORDEN CONVOCATORIA 0												
25.990.125	LEON CUEVAS JUAN CARLOS	5,40	TESORERIA	14 001	9	1622	D		ACTIVO			
PUESTO.ORDEN 5 PUESTO DE TRABAJO NIVEL 10 GRUPO D								C.DEN 6745	NIV.CD 10	ESPCF.	83.108	GRUPOS D
N. ORDEN CONVOCATORIA 213												
25.967.350	MESA MENDEZ TERESA	4,40	TESORERIA	29 001	9	1622	D		ACTIVO			
*** CENTRO DE DESTINO: 8013800123880 24 AGENCIA COMARCAL DE UBEDA												
PUESTO.ORDEN 2 CAJERO AGENCIA PRIMERA, SEGUNDA Y TERCERA								C.DEN 7346	NIV.CD 13	ESPCF.	125.064	GRUPOS CD
N. ORDEN CONVOCATORIA 0												
26.455.361	MILLAN MARTOS JOSE	5,40	INSS	23 860	12	1622	D	12	ACTIVO			
PUESTO.ORDEN 4 AYUDANTE GESTION, AYUDANTE CONTABLE								C.DEN 6740	NIV.CD 12	ESPCF.	94.080	GRUPOS D
N. ORDEN CONVOCATORIA 0												
31.642.012	MARTIN CABEZA JUAN JOSE	4,60	INSS	11 001	10	1622	D	9	ACTIVO			
PUESTO.ORDEN 6 PUESTO DE TRABAJO NIVEL 12 GRUPO C								C.DEN 6741	NIV.CD 12	ESPCF.	94.080	GRUPOS C
N. ORDEN CONVOCATORIA 214												
26.195.706	PARDO CARMONA PEDRO	6,00	INSS	23 860	13	1622	D		EXC.VOL. ART.29.3.A) LEY 30/84			
PUESTO.ORDEN 7 PUESTO DE TRABAJO NIVEL 9 GRUPO D								C.DEN 6746	NIV.CD 9	ESPCF.		GRUPOS D
N. ORDEN CONVOCATORIA 215												
25.998.372	BALDOY HERVAS FRANCISCO JOSE	6,20	INSS	52 001	9	1622	D		ACTIVO			
*** CENTRO DE DESTINO: 8012400124001801 DIRECCION PROVINCIAL DE LEON												
PUESTO.ORDEN 15 JEFE DE EQUIPO								C.DEN 6765	NIV.CD 15	ESPCF.	132.816	GRUPOS CD
N. ORDEN CONVOCATORIA 216												
9.734.567	CANON RODRIGUEZ CARLOS JAVIER	7,20	INSS	24 001	13	1616	C	13	ACTIVO			
PUESTO.ORDEN 19 AYUDANTE GESTION, AYUDANTE CONTABLE								C.DEN 6740	NIV.CD 12	ESPCF.	94.080	GRUPOS D
N. ORDEN CONVOCATORIA 0												
9.748.008	ALONSO GARCIA MARGARITA	5,40	INSS	33 001	12	1622	D	12	ACTIVO			
9.741.958	SANCHEZ LLAMAZARES M CARMEN	5,40	INSS	24 001	10	1622	D	10	ACTIVO			
9.703.756	GONZALEZ DE LA PUENTE ANA I	5,00	INSS	24 001	10	1622	D		ACTIVO			
PUESTO.ORDEN 20 PUESTO DE TRABAJO NIVEL 11 GRUPO C								C.DEN 6744	NIV.CD 11	ESPCF.		GRUPOS C
N. ORDEN CONVOCATORIA 217												
9.735.912	SANCHEZ TORRES MARIA ABEL	7,40	INSS	24 001	12	1622	D	12	EXC.VOL. ART.29.3.A) LEY 30/84			
PUESTO.ORDEN 21 PUESTO DE TRABAJO NIVEL 9 GRUPO D								C.DEN 6746	NIV.CD 9	ESPCF.		GRUPOS D
N. ORDEN CONVOCATORIA 0												
9.749.408	FUENTE ARIAS MARIA EVA DE LA	5,20	INSS	24 001	9	1622	D	9	ACTIVO			
9.764.057	GONZALEZ FLOREZ M YOLANDA	5,80	TESORERIA	24 001	9	1622	D		ACTIVO			
9.741.998	ALONSO GONZALEZ SANTIAGO J	5,40	INSS	28 001	9	1622	D		ACTIVO			
9.755.721	PRADO FERNANDEZ ANA MARIA	5,40	INTERVENC	47 001	9	1622	D		ACTIVO			
PUESTO.ORDEN 32 GESTOR PRESTACIONES O ADMINISTRATIVO CONTABLE								C.DEN 6738	NIV.CD 13	ESPCF.	125.064	GRUPOS CD
N. ORDEN CONVOCATORIA 218												
9.714.174	CRESPO GONZALEZ MARIA EMMA	7,00	INSS	24 001	12	1622	D	12	ACTIVO			
9.741.761	SUAREZ GONZALEZ ADOINDA FGA	6,60	INSS	24 001	12	1622	D	12	ACTIVO			
9.746.171	FIDALGO ORDAS SEGONA	6,40	INSS	33 001	13	1616	C	13	ACTIVO			
9.691.512	VAZQUEZ GONZALEZ JOSE ELISEO	6,40	INSS	24 001	12	1616	C	12	ACTIVO			
PUESTO.ORDEN 66 PUESTO DE TRABAJO NIVEL 12 GRUPO C								C.DEN 6741	NIV.CD 12	ESPCF.	94.080	GRUPOS C
N. ORDEN CONVOCATORIA 0												
9.699.097	LLAMAZARES ALAEZ MIGUEL ANGEL	7,40	INSS	28 001	12	1616	C	12	ACTIVO			
9.751.670	ROJO CUESTA LUZDIVINA	7,00	INTERVENC	24 001	12	1616	C	12	ACTIVO			
PUESTO.ORDEN 87 PUESTO DE TRABAJO NIVEL 10 GRUPO D								C.DEN 6745	NIV.CD 10	ESPCF.	83.108	GRUPOS D
N. ORDEN CONVOCATORIA 0												
71.413.934	COTTON SABUGO MARIA JESUS	7,40	INSS	24 001	10	1622	D	10	ACTIVO			
10.063.103	PESTANA SANTOS MARIA CARMEN	6,00	INSS	24 001	9	1622	D		ACTIVO			
*** CENTRO DE DESTINO: 8013400124001 24 AGENCIA URBANA NO. 0 DE LEON												
PUESTO.ORDEN 5 AYUDANTE GESTION, AYUDANTE CONTABLE								C.DEN 6740	NIV.CD 12	ESPCF.	94.080	GRUPOS D
N. ORDEN CONVOCATORIA 219												
9.724.574	GONZALEZ FERRERAS M DOLORES	5,40	INSS	24 001	10	1622	D	10	ACTIVO			
9.756.966	CASTANEDA MARTINEZ TEODORO	5,40	INSS	24 001	12	1622	D	12	ACTIVO			

D.N.I.	APELLIDOS Y NOMBRE	PUNT. TOTAL	ENTID. MINIST. CCAA	PROV. NIVEL MUNI.	P R O C E D E N C I A CUER. C. D. PO	GRU. GRA-DO	SITUACION
PUESTO.ORDEN 6 PUESTO DE TRABAJO NIVEL 10 GRUPO D							
N. ORDEN CONVOCATORIA 0							
9.743.629	FERNANDEZ GONZALEZ M TERESA	5,60	INSS	24 001	9 1622	D 9	ACTIVO
*** CENTRO DE DESTINO: 8013500124448 24 AGENCIA COMARCAL DE PONFERRADA							
PUESTO.ORDEN 2 CAJERO AGENCIA PRIMERA, SEGUNDA Y TERCERA							
N. ORDEN CONVOCATORIA 220							
9.734.078	ALVAREZ GARCIA MARIA PAZ	5,10	INSS	39 001	11 1616	C 11	ACTIVO
PUESTO.ORDEN 8 PUESTO DE TRABAJO NIVEL 9 GRUPO D							
N. ORDEN CONVOCATORIA 221							
10.193.462	RABADAN MARTINEZ M INMACULADA	6,20	INSALUD	28 001	9 1622	D 9	ACTIVO
10.032.581	VALGARCE PELLITERO ISABEL	5,40	TESORERIA	28 001	9 1622	D	ACTIVO
9.756.255	GONZALEZ ALONSO VICENTA	5,00	INSS	28 001	9 1622	D	ACTIVO
*** CENTRO DE DESTINO: 8013600124040 24 AGENCIA COMARCAL DE LA BAÑEZA							
PUESTO.ORDEN 4 PUESTO DE TRABAJO NIVEL 9 GRUPO D							
N. ORDEN CONVOCATORIA 222							
11.938.458	HUERGA MINAMBRES M FLORENTINA	5,40	INSS	28 001	9 1622	D	ACTIVO
*** CENTRO DE DESTINO: 8013700124216 24 AGENCIA COMARCAL DE CISTIerna							
PUESTO.ORDEN 1 JEFE CAJERO AGENCIA							
N. ORDEN CONVOCATORIA 224							
9.748.629	ALLER COQUE AMADOR	5,00	INSS	24 001	12 1616	C	ACTIVO
*** CENTRO DE DESTINO: 8012500125001801 DIRECCION PROVINCIAL DE LERIDA							
PUESTO.ORDEN 10 JEFE DE NEGOCIADO TIPO VI							
N. ORDEN CONVOCATORIA 225							
37.263.362	ORTEGA ANTON BERNARDINA	7,50	INSERSO	22 388	18 1616	C 18	ACTIVO
40.608.019	BARRANQUERO ARAGONES JOSE	7,50	INSS	25 001	14 1616	C 14	ACTIVO
PUESTO.ORDEN 13 JEFE DE EQUIPO							
N. ORDEN CONVOCATORIA 226							
40.847.438	CABRERA VILCHEZ M DOLORES	9,00	INSS	25 001	1616	C 14	ACTIVO
40.870.984	ARROYO RUIZ M ISABEL	8,00	INSS	25 001	1616	C 14	ACTIVO
40.856.241	FERRE VERGONOS M ELENA	7,00	INSS	25 001	13 1622	D 13	ACTIVO
40.851.348	SOLSONA OLIVA ROSA MARIA	7,00	INSS	25 001	13 1622	D 13	ACTIVO
40.852.168	MERCADE PELEGRI ROSA	7,00	INSS	25 001	14 1622	D 14	ACTIVO
40.856.364	ARROYO RUIZ ANA ROSA	7,00	INSS	25 001	13 1622	D 13	ACTIVO
40.839.562	PONTI PONS NIEVES	7,00	INSS	25 001	13 1622	D 13	ACTIVO
40.850.432	FIGUERES CONESA MARGARITA	7,00	INSS	25 001	13 1622	D 13	ACTIVO
40.831.889	ALBERTIN HERNANDEZ JOSE LUIS	6,60	INSS	25 001	13 1622	D 13	ACTIVO
PUESTO.ORDEN 16 AYUDANTE GESTION, AYUDANTE CONTABLE							
N. ORDEN CONVOCATORIA 227							
40.887.309	GONZALEZ ABAD OLGA	5,00	INSS	17 604	9 1622	D	ACTIVO
18.020.018	LECINA SALARICH M CONCEPCION	5,00	INSS	6 001	12 1622	D	ACTIVO
17.440.093	PABLO JIMENO MARIA JOSE	4,20	INSS	28 001	9 1622	D	ACTIVO
17.147.243	GARCIA GARCIA M TERESA	4,20	INSS	28 001	10 1622	D	ACTIVO
17.210.144	LAGUNA ARRUEBO ROSA M	4,20	INSS	25 001	10 1622	D	ACTIVO
18.005.901	ANORO ABADIAS PEDRO	4,20	INSS	25 001	9 1622	D	ACTIVO
PUESTO.ORDEN 17 PUESTO DE TRABAJO NIVEL 12 GRUPO C							
N. ORDEN CONVOCATORIA 0							
17.213.775	ALEJO ORTEGA M CRISTINA	7,00	INSS	25 001	13 1622	D 13	EXC.VOL. ART.29.3.A). LEY 30/84
39.693.049	MARTA CASTELLO FEDERICO	4,80	INSS	25 001	11 1616	C	ACTIVO
PUESTO.ORDEN 18 PUESTO DE TRABAJO NIVEL 10 GRUPO D							
N. ORDEN CONVOCATORIA 0							
17.213.449	LAGUNA ARRUEBO ANA	6,20	INSS	28 001	10 1622	D	ACTIVO
PUESTO.ORDEN 19 PUESTO DE TRABAJO NIVEL 9 GRUPO D							
N. ORDEN CONVOCATORIA 0							
40.878.338	PERA PUEYO OLGA	5,00	INSS	25 772	9 1622	D	ACTIVO
PUESTO.ORDEN 28 GESTOR PRESTACIONES O ADMINISTRATIVO CONTABLE							
N. ORDEN CONVOCATORIA 228							
40.888.112	BRAVO MARTINEZ TOMASA MARIA	7,40	INSS	25 001	1616	C 13	ACTIVO
36.474.819	ANDRADES LLETJOS M DEL CARMEN	6,00	INSS	25 001	12 1616	C 12	ACTIVO
40.853.289	FERNANDEZ MIR ANGEL ANTONIO	6,00	INSS	25 001	12 1616	C 11	ACTIVO
PUESTO.ORDEN 28 GESTOR PRESTACIONES O ADMINISTRATIVO CONTABLE							
N. ORDEN CONVOCATORIA 0							
40.887.907	BERNAD CABERO GEMMA	5,90	INSS	25 001	1616	C 12	ACTIVO
40.867.062	SERRADO PASCUAL JOSE RAMON	5,60	INTERVENC	25 001	12 1622	D 12	ACTIVO
40.853.117	MARIA ALA ALBERTO	5,60	INTERVENC	25 001	12 1622	D 12	ACTIVO
40.878.398	PEREZ PRUNERA MARTA	5,40	INSS	25 001	12 1622	D 12	ACTIVO
18.016.976	CADENAS CAMBRA FRANCISCO J	5,00	INSS	25 001	12 1622	D 12	ACTIVO
*** CENTRO DE DESTINO: 8013500125162 25 AGENCIA COMARCAL DE BALAGUER							
PUESTO.ORDEN 2 CAJERO AGENCIA PRIMERA, SEGUNDA Y TERCERA							
N. ORDEN CONVOCATORIA 230							
78.063.914	TRILLA SARRET JOSEFA	3,70	INSS	6 001	9 1622	D	ACTIVO
*** CENTRO DE DESTINO: 8013500125772 25 AGENCIA COMARCAL DE TARREGA							
PUESTO.ORDEN 4 PUESTO DE TRABAJO NIVEL 9 GRUPO D							
N. ORDEN CONVOCATORIA 0							
78.071.730	TOUS SOLA M TERESA	5,00	INSS	8 001	9 1622	D	ACTIVO

D.N.I.	APELLIDOS Y NOMBRE	PUNT. TOTAL	ENTID. MINIST. CCAA	P R O C E D E N C I A				SITUACION
				PROV. NIVEL MUNI.	CUER. PO	GRUPO	GRADO	
*** CENTRO DE DESTINO: 8012600126001801 DIRECCION PROVINCIAL DE LA RIOJA								
PUESTO.ORDEN 11 JEFE DE NEGOCIADO TIPO VI N. ORDEN CONVOCATORIA 232								140.566 GRUPOS CD
13.900.214	VICARIO CARCEDO MIGUEL	7,50	INSS	26 001	1618	C	14	ACTIVO
PUESTO.ORDEN 13 JEFE DE EQUIPO N. ORDEN CONVOCATORIA 233								132.816 GRUPOS CD
16.518.538	AGOST FERNANDEZ FRANCISCO JOSE	7,00	INSS	26 001	13	1622	D	13 ACTIVO
18.486.159	RUIZ JUBERA MARIA CORPUS	7,00	INSS	26 001	13	1622	D	13 ACTIVO
16.511.215	VALMALA CALVO JESUS MARIA	7,00	INSS	26 001	13	1622	D	13 ACTIVO
16.526.608	BLASCO SAENZ FRANCISCA	7,00	INSS	26 001	13	1622	D	13 ACTIVO
16.522.775	REVUELTA GARCIA AMALIA	7,00	INSS	26 001	13	1622	D	13 ACTIVO
50.277.189	DIAGO MANSO FLORENCIO	6,60	INSS	26 001	11	1618	C	ACTIVO
PUESTO.ORDEN 17 PUESTO DE TRABAJO NIVEL 10 GRUPO D N. ORDEN CONVOCATORIA 234								63.108 GRUPOS D
17.099.466	CARBON ANCHELERQUES M PILAR	6,00	TESORERIA	26 001	9	1622	D	9 ACTIVO
17.719.066	CUBILLA GRUESO MARIO	5,60	TESORERIA	26 001	9	1622	D	9 ACTIVO
25.434.368	CASARES LUQUE M AMELIA	5,60	INSS	26 001	9	1622	D	9 ACTIVO
PUESTO.ORDEN 18 PUESTO DE TRABAJO NIVEL 9 GRUPO D N. ORDEN CONVOCATORIA 0								GRUPOS D
25.447.948	ARNAL PUGA M DEL ROSARIO	5,40	INTERVENC	17 001	9	1622	D	ACTIVO
PUESTO.ORDEN 18 PUESTO DE TRABAJO NIVEL 9 GRUPO D N. ORDEN CONVOCATORIA 0								GRUPOS D
17.157.395	EZQUERRA IZAGUERRI FRANCISCO	5,00	INSS	17 001	9	1622	D	ACTIVO
17.730.229	MARTIN BARAHONA M DOLORES	5,00	INSS	17 252	9	1622	D	ACTIVO
72.780.078	MARTINEZ PEREZ ARANZAZU	5,00	TESORERIA	26 180	9	1622	D	ACTIVO
16.545.024	CANAS SAENZ MARIA PILAR	5,00	INSS	26 495	9	1622	D	ACTIVO
PUESTO.ORDEN 27 GESTOR PRESTACIONES O ADMINISTRATIVO CONTABLE N. ORDEN CONVOCATORIA 0								125.064 GRUPOS CD
16.526.490	ESPILA OCHOA MARIA ANGELES	6,20	INSS	26 001	13	1622	D	13 ACTIVO
16.533.971	RUIZ ALCALDE SANTIAGO RAUL	5,60	INSS	26 001	12	1618	C	ACTIVO
25.132.886	TORRE AZNAR MARTA MARIA	5,40	INSS	26 001	12	1622	D	12 ACTIVO
16.500.072	CABEZON CANAS BEGONA	5,40	INSS	26 001	12	1622	D	12 ACTIVO
17.717.168	CIDRAQUE PEREZ MARIA ROSA	5,40	INSS	26 001	12	1622	D	12 ACTIVO
PUESTO.ORDEN 28 AYUDANTE GESTION, AYUDANTE CONTABLE N. ORDEN CONVOCATORIA 235								94.080 GRUPOS D
18.020.098	GARCIA URENA M DOLORES	5,00	INSS	26 356	9	1622	D	9 ACTIVO
17.718.934	TARRAGUEL NAVARRO M MAR	4,60	INSS	26 001	9	1622	D	9 ACTIVO
13.110.882	CUNADO BARRIO M CONCEPCION	4,40	INSS	9 001	10	1622	D	10 ACTIVO
22.086.704	TRULLENQUE LABARRIAS CONCEPCION	4,40	INTERVENC	26 001	9	1622	D	10 ACTIVO
16.795.162	PINILLA LUCAS ANA I	4,20	INSS	26 001	9	1622	D	9 ACTIVO
16.533.150	MARTINEZ BAEZ DE QUINOA BENITA	4,20	INSS	26 001	9	1622	D	9 ACTIVO
16.797.528	NATIVIDAD SALDANA ROBERTO	4,20	INSS	26 001	9	1622	D	ACTIVO
PUESTO.ORDEN 52 PUESTO DE TRABAJO NIVEL 11 GRUPO C N. ORDEN CONVOCATORIA 0								GRUPOS C
16.797.447	MAYOR ALONSO, MARGARITA INES	5,00	TESORERIA	8 903	11	1618	C	ACTIVO
PUESTO.ORDEN 53 PUESTO DE TRABAJO NIVEL 12 GRUPO C N. ORDEN CONVOCATORIA 0								94.080 GRUPOS C
16.522.193	GALILEA URIZAR CELIA	5,60	INSS	26 001	11	1618	C	ACTIVO
*** CENTRO DE DESTINO: 8013600126160 25 AGENCIA COMARCAL DE CALAHORRA								
PUESTO.ORDEN 1 JEFE DE AGENCIA DE SEGUNDA N. ORDEN CONVOCATORIA 236								132.816 GRUPOS CD
15.769.076	MORANCHO JIMENEZ ENRIQUE	9,00	INSS	60 001	18	1618	C	18 ACTIVO
PUESTO.ORDEN 6 PUESTO DE TRABAJO NIVEL 9 GRUPO D N. ORDEN CONVOCATORIA 237								GRUPOS D
13.123.510	PINO MARIN YOLANDA	5,00	INSS	10 584	9	1622	D	ACTIVO
*** CENTRO DE DESTINO: 8013700126090 25 AGENCIA COMARCAL DE ARNEDO								
PUESTO.ORDEN 1 JEFE CAJERO AGENCIA N. ORDEN CONVOCATORIA 238								132.816 GRUPOS CD
16.793.225	MARTINEZ MATEO MARIA BEGONA	5,20	INSS	26 090	12	1622	D	12 ACTIVO
*** CENTRO DE DESTINO: 8013700126235 25 AGENCIA COMARCAL DE CERVERA DEL RIO ALHAMA								
PUESTO.ORDEN 4 PUESTO DE TRABAJO NIVEL 10 GRUPO D N. ORDEN CONVOCATORIA 0								63.108 GRUPOS D
16.007.647	FALCES EXPOSITO MIGUEL ANGEL	6,20	INSS	26 001	10	1622	D	ACTIVO
*** CENTRO DE DESTINO: 8013700126495 25 AGENCIA COMARCAL DE NAJERA								
PUESTO.ORDEN 1 JEFE CAJERO AGENCIA N. ORDEN CONVOCATORIA 239								132.816 GRUPOS CD
72.771.161	VELEZ FONTECHA ERNESTO	6,00	INSS	26 495	12	1622	D	12 ACTIVO
PUESTO.ORDEN 2 AYUDANTE GESTION, AYUDANTE CONTABLE N. ORDEN CONVOCATORIA 0								94.080 GRUPOS D
16.532.110	IBANEZ LOPEZ LARRINZAR CARMEN	3,60	INSS	26 495	9	1622	D	ACTIVO
PUESTO.ORDEN 3 PUESTO DE TRABAJO NIVEL 9 GRUPO D N. ORDEN CONVOCATORIA 0								GRUPOS D
14.899.955	MINTIAGA ASTORGA MARIA ICIAIR	5,00	INSS	26 235	10	1622	D	ACTIVO

D.N.I.	APELLIDOS Y NOMBRE	PUNT. TOTAL	ENTID. MINIST. CCAA	PROV. MUNI.	NIVEL C.D.	CUER. PD	GRUPO	GRADO	SITUACION
*** CENTRO DE DESTINO: 8012400127001801 DIRECCION PROVINCIAL DE LUGO									
PUESTO.ORDEN 4 AYUDANTE GESTION, AYUDANTE CONTABLE									C.DEN 6740 NIV.CD 12 ESPCF. 94.080 GRUPOS D
N. ORDEN CONVOCATORIA 240									
11.997.888	VALDES FERNANDEZ MARISOL	4,80	INSS	27 001	9	1622	D	9	ACTIVO
7.858.899	MARTIN SANCHEZ FERNANDO	4,20	INSS	27 001	9	1622	D	9	ACTIVO
34.965.743	SEARA SOTELO M JULIA	4,20	INSS	27 001	10	1622	D		ACTIVO
34.965.235	SAMPAYO MUÑOZ ROSA	4,20	INSS	27 001	9	1622	D		ACTIVO
34.945.831	CAO SANMARTIN MARIA MILAGROS	4,20	INSS	27 001	9	1622	D		ACTIVO
33.860.129	GARCIA GOMEZ M SOLEDAD	4,20	INSS	27 001	10	1622	D		ACTIVO
PUESTO.ORDEN 14 JEFE DE NEGOCIADO TIPO V									C.DEN 6777 NIV.CD 18 ESPCF. 140.556 GRUPOS CD
N. ORDEN CONVOCATORIA 241									
33.811.859	LUACES LORENZO M CELIA	7,50	INSS	27 001	15	1616	C	15	ACTIVO
33.844.138	NUNEZ TORRON M LUZ	7,20	INSS	27 001	15	1616	C	15	ACTIVO
PUESTO.ORDEN 16 JEFE DE EQUIPO									C.DEN 6765 NIV.CD 15 ESPCF. 132.816 GRUPOS CD
N. ORDEN CONVOCATORIA 242									
33.835.796	RODIL PEREZ ANTONIA	6,20	INSS	27 001	13	1622	D	13	ACTIVO
33.853.007	LOPEZ FOUCE CONCEPCION	5,80	INSS	27 001	13	1622	D	13	ACTIVO
33.837.801	VILAR RODRIGUEZ M PILAR	5,80	INSS	27 001	13	1622	D	13	ACTIVO
76.310.769	COUTO PACHECO MARIA CARMEN	5,40	INSS	27 001	14	1622	D	14	ACTIVO
33.857.267	TEIJEIRO FERNANDEZ M ISABEL	5,40	INSS	27 001	13	1622	D	13	ACTIVO
34.110.351	LOPEZ GACIO MODESTO	5,10	TESORERIA	27 001	13	1622	D	13	ACTIVO
9.265.852	BURGOS PEREZ M VICTORIA	5,00	INSS	27 001	12	1616	C	11	ACTIVO
PUESTO.ORDEN 20 PUESTO DE TRABAJO NIVEL 12 GRUPO C									C.DEN 6741 NIV.CD 12 ESPCF. 94.080 GRUPOS C
N. ORDEN CONVOCATORIA 0									
9.741.115	FRANCO FIDALGO M ISABEL	5,60	INSS	33 001	11	1616	C	11	ACTIVO
PUESTO.ORDEN 21 PUESTO DE TRABAJO NIVEL 11 GRUPO C									C.DEN 6744 NIV.CD 11 ESPCF. GRUPOS C
N. ORDEN CONVOCATORIA 243									
10.067.828	ALONSO GONZALEZ, MARIA ANTONIA	5,00	INSS	8 001	11	1616	C		ACTIVO
PUESTO.ORDEN 22 PUESTO DE TRABAJO NIVEL 10 GRUPO D									C.DEN 6745 NIV.CD 10 ESPCF. 63.108 GRUPOS D
N. ORDEN CONVOCATORIA 0									
34.946.978	PEREDES GONZALEZ ROSA MARIA	5,20	TESORERIA	27 001	9	1622	D		ACTIVO
33.857.896	RODRIGUEZ CELA SERVANDO	5,20	TESORERIA	27 001	9	1622	D		ACTIVO
PUESTO.ORDEN 23 PUESTO DE TRABAJO NIVEL 9 GRUPO D									C.DEN 6746 NIV.CD 9 ESPCF. GRUPOS D
N. ORDEN CONVOCATORIA 0									
34.961.580	CAMPOS RAMOS ANA MARIA	6,20	INTERVENC	27 001	9	1622	D	9	ACTIVO
34.956.676	GARCIA BLANCO M DOLORES	6,60	TESORERIA	27 001	9	1622	D		ACTIVO
52.450.594	PENEIRO MARTINEZ ANA MARIA	5,40	INSS	38 001	9	1622	D		ACTIVO
34.939.115	GOMEZ PARADELA ABER	5,00	INSS	28 001	9	1622	D		ACTIVO
*** CENTRO DE DESTINO: 8013800127290 24 AGENCIA COMARCAL DE MONDOËDO									
PUESTO.ORDEN 2 CAJERO AGENCIA PRIMERA, SEGUNDA Y TERCERA									C.DEN 7346 NIV.CD 13 ESPCF. 125.064 GRUPOS CD
N. ORDEN CONVOCATORIA 244									
34.964.245	CALVINO CRUZ JOSEFA	2,70	INTERVENC	27 001	9	1622	D	9	ACTIVO
PUESTO.ORDEN 4 PUESTO DE TRABAJO NIVEL 9 GRUPO D									C.DEN 6746 NIV.CD 9 ESPCF. GRUPOS D
N. ORDEN CONVOCATORIA 0									
34.974.838	PADREDA GARCIA RAMONA	5,00	INSS	28 001	9	1622	D		ACTIVO
76.710.137	SALGADO DOVAL ANA MARIA	5,00	INSS	28 001	9	1622	D		ACTIVO
*** CENTRO DE DESTINO: 8013600127300 24 AGENCIA COMARCAL DE MONFORTE DE LEMOS									
PUESTO.ORDEN 1 JEFE DE AGENCIA DE SEGUNDA									C.DEN 7339 NIV.CD 15 ESPCF. 132.816 GRUPOS CD
N. ORDEN CONVOCATORIA 0									
50.699.002	SELLES PEREIRA ROSA MARIA	6,00	INSS	28 001	12	1622	D	12	ACTIVO
PUESTO.ORDEN 2 CAJERO AGENCIA PRIMERA, SEGUNDA Y TERCERA									C.DEN 7346 NIV.CD 13 ESPCF. 125.064 GRUPOS CD
N. ORDEN CONVOCATORIA 245									
34.250.524	RODRIGUEZ PEREZ DOLORES	6,50	INSS	27 300	9	1622	D		ACTIVO
PUESTO.ORDEN 4 PUESTO DE TRABAJO NIVEL 9 GRUPO D									C.DEN 6746 NIV.CD 9 ESPCF. GRUPOS D
N. ORDEN CONVOCATORIA 0									
34.915.704	FERNANDEZ SANCHEZ MARIA ROSARI	7,20	INSS	27 001	12	1622	D	12	ACTIVO
*** CENTRO DE DESTINO: 8013800127560 24 AGENCIA COMARCAL DE SARRIA									
PUESTO.ORDEN 1 JEFE DE AGENCIA DE SEGUNDA									C.DEN 7339 NIV.CD 15 ESPCF. 132.816 GRUPOS CD
N. ORDEN CONVOCATORIA 246									
76.615.894	GONZALEZ SOMOZA JOSE MARIO	6,40	INSS	27 560	13	1616	C	13	ACTIVO
PUESTO.ORDEN 2 CAJERO AGENCIA PRIMERA, SEGUNDA Y TERCERA									C.DEN 7346 NIV.CD 13 ESPCF. 125.064 GRUPOS CD
N. ORDEN CONVOCATORIA 0									
36.079.036	DAZ DIAZ MARIA ELENA	6,40	TESORERIA	27 001	15	1616	C	15	ACTIVO
*** CENTRO DE DESTINO: 8012100128001801 DIRECCION PROVINCIAL DE MADRID									
PUESTO.ORDEN 6 PUESTO DE TRABAJO NIVEL 12 GRUPO C									C.DEN 6741 NIV.CD 12 ESPCF. 94.080 GRUPOS C
N. ORDEN CONVOCATORIA 247									
784.576	MARABINI GARCIA ISABEL PRISCA	10,00	TESORERIA	28 001	15	1616	C	15	ACTIVO
3.423.607	JIMENEZ ROJO M JESUS	7,40	INSALUD	28 001	12	1616	C	12	ACTIVO
60.690.936	PEREZ PEREZ VIRGINIA	7,20	INSS	28 001	11	1616	C		ACTIVO
5.247.212	ORTIZ PARRADO FELIPA	6,40	INSS	28 001	11	1616	C	10	ACTIVO
1.474.991	LAZARO GOMEZ CRISTINO	6,00	INSS	28 001	11	1616	C		ACTIVO
10.830.339	MORGADO PALOMINO ISABEL	5,60	INSS	28 001	11	1616	C		ACTIVO

D.N.I.	APELLIDOS Y NOMBRE	PUNT. TOTAL	ENTID. MINIST. CCAA	PROV. MUNI.	NIVEL C.D.	P R O C E D E N C I A C U E R P O	G R U P O	D E N C I A G R A D O	S I T U A C I O N
71.257.545	MARTIN MARTIN ENCARNACION	5,60	INSS	28 001	11	1616	C		ACTIVO
50.793.763	LOPEZ FLORENZA ISABEL	5,20	INSS	28 001	11	1616	C	10	ACTIVO
70.859.606	MARTIN GALIANO M CARMEN	5,20	INSS	28 001	11	1616	C		ACTIVO
6.538.639	HERNANDEZ CENALMOR M NATIVIDAD	4,80	INSS	41 001	11	1616	C		ACTIVO
9.726.758	CABANEROS FUERTES M ANGELES	4,00	INSS	23 001	11	1616	C		ACTIVO
26.148.279	FAJO SIEBO M ANGELES	4,00	INSS	26 001	11	1616	C		ACTIVO
34.927.958	IGLESIAS ALVAREZ M ROSARIO	4,00	INSS	28 001	11	1616	C		ACTIVO
51.633.693	ALONSO ARRIBA, BENEDICTA	1,00	EXCEDENTE			1616	C		EXC. VOL. ART. 29.3.A) LEY 30/84
789.597	GARRIDO RAMALLO, M. VICTORIA	1,00	EXCEDENTE			1616	C		EXC. VOL. ART. 29.3.A) LEY 30/84
<p>PUESTO.ORDEN 18 JEFE DE NEGOCIADO TIPO V N. ORDEN CONVOCATORIA 248 C.DEN 6777 NIV.CD 18 ESPCF. 140.556 GRUPOS CD</p>									
51.589.614	ARROYO CARRASCO RAQUEL	8,00	INSS	7 001	18	1640	C	18	ACTIVO
273.550	COBOS OTERO M CARMEN	8,00	INSS	28 001	18	1616	C	18	ACTIVO
842.316	LAMBAN LOPEZ ROSA	7,50	INSS	28 001	15	1640	C	15	ACTIVO
1.779.058	FERNANDEZ FERNANDEZ JOSEFINA	7,50	INSS	28 001	15	1640	C	15	ACTIVO
<p>PUESTO.ORDEN 21 JEFE DE EQUIPO N. ORDEN CONVOCATORIA 249 C.DEN 6765 NIV.CD 15 ESPCF. 132.616 GRUPOS CD</p>									
51.434.278	SERRANO TORRES MANUELA	8,00	INSS	28 001	13	1640	C	13	ACTIVO
50.140.207	PEREZ MOYA MILAGROS	8,00	INSS	28 001	13	1640	C	13	ACTIVO
50.667.751	RODRIGUEZ VILA M SOL	8,00	INSS	28 001	13	1640	C	13	ACTIVO
706.171	ARES VIDAL LUIS	8,00	INSS	28 001	13	1616	C	13	ACTIVO
16.345.640	GALAN ALMAZAN ENRIQUE	8,00	INSS	28 001	13	1640	C	13	ACTIVO
51.178.877	FLORO DEL MORAL FELISA	8,00	INSS	28 001	13	1640	C	13	ACTIVO
50.272.250	CUESTA MARTINEZ DOLORES	8,00	INSS	28 001	13	1640	C	13	ACTIVO
3.386.444	GOMEZ MORENO MARIA TERESA	8,00	INSS	28 001	13	1640	C	13	ACTIVO
208.186	ALVAREZ MARTINEZ AMELIA	8,00	INSS	28 001	13	1640	C	13	ACTIVO
1.594.734	ESCOLAR MORENO SANTIAGO	8,00	INSS	28 001	13	1640	C	13	ACTIVO
18.401.778	COLLADO GARCIA JOSE C	8,00	INSS	28 001	13	1640	C	13	ACTIVO
2.840.216	SANZ GARCIA AURORA	8,00	INSS	28 001	13	1640	C	13	ACTIVO
558.976	SALVADOR MARTINEZ CONCEPCION	8,00	INSS	28 001	13	1616	C	13	ACTIVO
50.017.699	ABADIA ARTIAGA M CARMEN	8,00	INSS	28 001	13	1640	C	13	ACTIVO
2.491.094	MILLAN FUENTES SOCORRO	8,00	INSS	28 001	13	1616	C	13	ACTIVO
109.285	MARTINEZ UBAGO LINAN ISABEL	8,00	INSS	28 001	13	1640	C	13	ACTIVO
1.078.928	BEN NACER GONZALEZ J AUGUSTO	8,00	INSS	28 001	13	1616	C	13	ACTIVO
51.598.714	ORTA GONZALEZ ORDUNA ANTONIO	8,00	INSS	28 001	13	1616	C	13	ACTIVO
16.228.542	FERNANDEZ LOPEZ LETONA CARMEN	8,00	INSS	28 001	13	1640	C	12	ACTIVO
50.674.616	RAMOS CELA MARGARITA	8,00	INSS	28 001	14	1616	C	14	ACTIVO
1.329.815	MENDOZA GARCIA TERESA	8,00	INSS	28 001	13	1640	C	13	ACTIVO
50.273.284	ANTEQUERA JORDAN U FERNANDO	8,00	INSS	28 001	13	1616	C	13	ACTIVO
1.642.636	DOMINGUEZ GILARDO JULIAN	8,00	INSS	28 001	13	1616	C	13	ACTIVO
51.444.843	GONZALEZ SANCHEZ ALICIA	8,00	INSS	28 001	13	1616	C	13	ACTIVO
11.690.238	TEJADA LOPEZ SOLEDAD	8,00	INSS	28 001	13	1640	C	13	ACTIVO
26.430.187	FERNANDEZ MARTINEZ DIEGO	8,00	INSS	28 001	13	1616	C	13	ACTIVO
1.395.447	LUJAN MARTIN JOSE MANUEL	8,00	INSS	28 001	13	1616	C	13	ACTIVO
51.330.720	ESTESO PASCUAL PALOMA	8,00	INSS	28 001	13	1616	C	13	ACTIVO
<p>PUESTO.ORDEN 27 AYUDANTE GESTION, AYUDANTE CONTABLE N. ORDEN CONVOCATORIA 250 C.DEN 6740 NIV.CD 12 ESPCF. 94.080 GRUPOS D</p>									
73.061.554	NAVARRO PALLARES M ROSA	7,00	INSS	28 001	10	1622	D		ACTIVO
70.994.744	RAMOS VEGA LUISA	7,00	INSS	28 001	10	1644	D	10	ACTIVO
51.358.640	FERNANDEZ MONDEJAR ENCARNACION	7,00	INSS	28 001	10	1622	D	10	ACTIVO
2.650.599	RUIZ RUIZ ANTONIO	6,69	INSS	28 001	10	1622	D	10	ACTIVO
1.393.410	GIL VAQUERO ISABEL	6,60	INSS	28 001	10	1622	D	10	ACTIVO
32.617.111	SEBILLE BALCELLS M FERNANDA	6,20	INSS	28 001	10	1622	D	10	ACTIVO
50.296.768	PENAS RODRIGUEZ RESURRECCION	6,20	INSS	28 001	10	1622	D		ACTIVO
234.607	LAGO ABELLA LUIS FERNANDO	6,00	INSALUD	28 001	10	1643	D	10	ACTIVO
2.187.447	ALGUACIL RODRIGUEZ MARIA ROSA	6,00	ISM	28 001	10	1622	D	10	ACTIVO
810.876	ALONSO BURDALO MARIA ANTONIA	5,80	INSS	28 001	10	1622	D	10	ACTIVO
50.701.525	GUTIERREZ RUIZ ANA	5,80	INSS	28 001	10	1622	D		ACTIVO
7.002.502	GARCIA FERNANDEZ CRISTINA	5,80	INSS	28 001	10	1622	D		ACTIVO
3.439.238	HERRERO DEL RIO RESURRECCION	5,00	INSS	28 001	10	1622	D	10	ACTIVO
51.320.387	NAVARRO LORENTE JOAQUIN	5,40	INSS	28 001	10	1622	D	10	ACTIVO
7.449.337	HERALTA GONZALEZ ANTONIA	5,40	INSS	28 001	10	1622	D	10	ACTIVO
1.899.222	ORTEGA ALVAREZ MARIA PILAR	5,40	INSS	28 001	10	1622	D	10	ACTIVO
50.152.682	MARTINEZ RODRIGUEZ PEDRO	5,40	INSS	28 001	10	1622	D	10	ACTIVO
51.897.983	MATORRAS GONZALEZ OLGA MARIA	5,40	INSS	28 001	12	1622	D	12	ACTIVO
1.921.700	PASCUAL RODRIGUEZ M CARMEN	5,40	INSS	28 001	10	1622	D		ACTIVO
810.591	OLIVARES GARCIA ESPERANZA	5,40	INSS	28 001	10	1622	D	10	ACTIVO
16.798.161	LASECA SANJUAN M ANGELES	5,00	INSS	28 001	10	1622	D	9	ACTIVO
2.617.953	TEVERGA BRAVO JOAQUIN	5,00	INSS	28 001	10	1622	D	10	ACTIVO
34.948.147	PEREZ CAMBA AUXILIADORA	5,00	INSS	36 560	9	1622	D	9	ACTIVO
392.924	RAMIREZ AREVALO PALOMA	5,00	INSS	28 001	10	1622	D	9	ACTIVO
2.084.412	RAMOS BENITEZ MANUELA	5,00	INSS	28 001	10	1622	D	9	ACTIVO
51.887.493	LEBRUSAN MALDONADO M DOLORES	5,00	INSS	28 001	10	1622	D	9	ACTIVO
50.021.472	MARIN MARIN MARIA ESPERANZA	5,00	INSS	28 001	10	1622	D	9	ACTIVO
51.904.658	SANCHEZ GARCIA ALFONSO	5,00	INSS	28 001	10	1622	D	9	ACTIVO
6.843.310	HERNANDEZ VALLEJO SONSOLES	5,00	INSS	28 001	10	1622	D	10	ACTIVO
76.406.466	SAMPIL RODRIGUEZ JOSE LUIS	5,00	INSS	28 001	10	1622	D	9	ACTIVO
2.199.218	HERNANDEZ DE PEDRO, M. TERESA	4,69	EXCEDENTE			1622	D		EXC. VOL. ART. 29.3.C) LEY 30/84
5.240.507	GONZALEZ VELASCO MIGUEL ANGEL	4,69	TESORERIA	28 001	9	1622	D		ACTIVO
51.392.831	JURADO BLANCO MANUEL	4,69	INSS	28 001	10	1622	D	9	ACTIVO
1.098.733	MORENO GARCIA ALICIA	4,69	INSS	28 001	10	1622	D	9	ACTIVO
11.803.418	CARRETERO CANO ANA MARIA	4,69	INSS	28 001	10	1622	D		ACTIVO
<p>PUESTO.ORDEN 29 PUESTO DE TRABAJO NIVEL 10 GRUPO D N. ORDEN CONVOCATORIA 251 C.DEN 6745 NIV.CD 10 ESPCF. 63.108 GRUPOS D</p>									
51.060.924	FERNANDEZ JIMENEZ FRANCISCO M	6,40	TESORERIA	28 001	13	1622	D	13	ACTIVO
18.006.777	BELLIDO CABAJUS CARMEN	7,20	INSS	20 001	12	1622	D	12	ACTIVO
11.790.163	HIGUERAS LOPEZ M PALOMA	5,60	INSS	28 001	9	1622	D		ACTIVO
1.327.336	NEVADO GONZALEZ NICOLAS	5,60	INSS	28 001	9	1622	D		ACTIVO
50.297.480	GRADO CARMONA CARLOS	5,60	INSS	28 001	9	1622	D		ACTIVO
16.798.711	RIDRUEJO MARTINEZ ESTRELLA	5,60	INSS	28 001	9	1622	D	9	ACTIVO
51.381.279	CRUZ CASTILLO CARMEN	5,60	INSS	28 001	9	1622	D		ACTIVO
822.376	RIONEGRO SOTILLO ROSA MARIA	5,20	INSS	28 001	9	1622	D	9	ACTIVO
16.800.499	LASECA SANJUAN RODOLFO	5,20	INSS	28 001	9	1622	D	9	ACTIVO
3.438.789	RICO SANCHEZ M HONTANARES	5,20	INSS	28 001	9	1622	D		ACTIVO
30.500.172	FERNANDEZ DIEZ NATALIA	5,20	INSS	41 001	9	1622	D		ACTIVO
26.430.388	ACED SANCHO PILAR DE LOS A	5,20	INSS	28 001	9	1622	D	9	ACTIVO
29.086.568	ALDA GREGORIO M JOSE	5,20	INSS	28 001	9	1622	D	9	ACTIVO
6.392.604	HORCAJUELO SERRANO ANTONIO	5,20	INSS	28 001	9	1622	D	9	ACTIVO

P R O C E D E N C I A
D. N. I. APELLIDOS Y NOMBRE PUNT. TOTAL ENT.D. MINIST. CCAA PROV. MUNI. NIVEL C.D. CUER. PO. GRU. PO. GRA. DO SITUACION

17.441.423	LAHUERTA PINILLA M FRANCISCA	5.20	INSS	28 001	9	1622	D	9	ACTIVO
13.123.599	GALLEGO DE MIGUEL MIGUEL ANGEL	5.20	INSS	28 001	9	1622	D	9	ACTIVO
2.202.187	SANCHEZ BENITEZ M ANTONIA	5.20	TESORERIA	28 001	9	1622	D		ACTIVO

PUESTO.ORDEN 29 PUESTO DE TRABAJO NIVEL 10 GRUPO D C.DEN 6745 NIV.CD 10 ESPCF. 63.108 GRUPOS D
N. ORDEN CONVOCATORIA 0

51.698.773	MULAS RUANO CONSUELO	5.20	INSS	28 001	9	1622	D		ACTIVO
668.249	GARCIA GRANIZO, MARIA ISABEL	5.00	INSS	28 001	9	1622	D		ACTIVO
71.385.881	GARCIA RABANAL M NIEVES	4.80	INSS	28 001	9	1622	D		ACTIVO
34.944.837	PEREZ FERNANDEZ DORA	4.80	INSS	28 001	9	1622	D		ACTIVO
34.937.257	DOMINGUEZ RODRIGUEZ CONCEPCION	4.80	INSS	28 001	9	1622	D		ACTIVO
51.844.708	MARTIN GORDO MARIA ANGELES	4.80	INSS	28 001	9	1622	D		ACTIVO
50.814.699	LOZANO ABADES MARIA MERCEDES	4.80	INSS	28 001	9	1622	D		ACTIVO
5.278.788	GORDO ANDRES PILAR	4.80	INSS	28 001	9	1622	D		ACTIVO
5.381.007	MOLINERO TEMPRADO MARIA	4.80	INSS	28 001	9	1622	D		ACTIVO
2.858.441	VERDU HORCAJO ASCENSION	4.80	INSS	28 001	9	1622	D		ACTIVO
684.860	GUTIERREZ ALCANTARA JOSE M	4.80	TESORERIA	28 001	9	1622	D		ACTIVO
11.797.500	UBES MONJE FERNANDO	4.80	INSS	28 001	9	1622	D		ACTIVO
34.959.475	VAZQUEZ GOMEZ CLARA	4.80	INSS	15 001	9	1622	D		ACTIVO
16.805.322	MENES SANTAMARIA MARIA TERESA	4.80	INSS	28 001	9	1622	D		ACTIVO
415.536	GUTIERREZ ROBLES YOLANDA	4.80	INSS	28 001	9	1622	D		ACTIVO
50.441.710	RUBIO FRANCO MANRIQUE	4.80	INSS	28 001	9	1622	D		ACTIVO
34.890.208	CASAS FERNANDEZ MILAGROS	4.40	INSS	28 001	9	1622	D		ACTIVO
38.077.841	MANO ALVAREZ FATIMA DE LA	4.40	INSS	28 001	9	1622	D		SERVICIOS ESPECIALES
9.389.677	CALLEJON BERBES MARIA CARMEN	4.40	INSS	28 001	9	1622	D		ACTIVO
34.977.153	RODRIGUEZ VIDE M ROSARIO	4.40	INSS	28 001	9	1622	D		ACTIVO
11.906.726	VALENCIA RETA MARIA MAR	4.40	INSS	28 001	9	1622	D		ACTIVO
14.591.066	DUGUE HERNANDEZ AGUSTIN	4.40	INSS	48 001	9	1622	D		ACTIVO
814.193	SOTO MEDINA MATILDE	4.40	INSS	28 001	9	1622	D		ACTIVO
10.192.703	GARRIDO LOPEZ MONTSERRAT	4.40	INSS	28 001	9	1622	D		ACTIVO
50.072.354	MAYORAL MARTIN M ESTHER	4.40	INSS	28 001	9	1622	D		ACTIVO
14.593.975	MERINO MERINO M ANOR	4.40	INSS	28 001	9	1622	D		ACTIVO
50.074.923	MORENO REGIDOR CRISTINA	4.40	INSS	28 001	9	1622	D		ACTIVO

PUESTO.ORDEN 31 PUESTO DE TRABAJO NIVEL 9 GRUPO D C.DEN 6748 NIV.CD 9 ESPCF. GRUPOS D
N. ORDEN CONVOCATORIA 253

50.048.393	GARRIDO MARQUEZ REMEDIOS	9.20	INSS	28 001	12	1622	D	12	ACTIVO
14.900.733	GARCIA RODRIGUEZ CASTO	5.40	INSS	38 001	9	1622	D		ACTIVO
9.758.907	BURON SANCHEZ MARIA TERESA	5.00	TESORERIA	28 001	9	1622	D		ACTIVO
35.558.171	OLIVEIRA ALFAREZ PILAR	5.00	INSS	38 001	9	1622	D		ACTIVO
30.646.064	FAMILIAR FERNANDEZ ANAYA	5.00	INSS	38 001	9	1622	D		ACTIVO
30.642.132	MICHELENA CAMIRUAGA CARMEN	5.00	INSS	38 001	9	1622	D		ACTIVO
48.338.237	GINER SOLANES MARTA	5.00	INSS	8 001	9	1622	D		ACTIVO

PUESTO.ORDEN 42 GESTOR PRESTACIONES O ADMINISTRATIVO CONTABLE C.DEN 6738 NIV.CD 13 ESPCF. 126.084 GRUPOS CD
N. ORDEN CONVOCATORIA 254

1.701.303	MEDRANO ORTIZ ISABEL	8.00	INSS	28 001	12	1640	C		ACTIVO
2.022.175	GARCIA BALGADO TOMAS	8.00	INSS	28 001	12	1616	C	12	ACTIVO
50.001.200	GOMEZ MENDIZABAL ROSA	8.00	INSS	28 001	12	1640	C	12	ACTIVO
50.398.494	GOMEZ ALCUBILLA MARIA CARMEN	8.00	INSS	28 001	12	1640	C	12	ACTIVO
2.194.808	VARELA MOLL JULIA	8.00	INSS	28 001	12	1616	C	12	ACTIVO
1.087.677	MARTINEZ MEDINA DOLORES	8.00	INSS	28 001	12	1616	C	12	ACTIVO
51.831.138	VARA QUIROS JOAQUIN	8.00	INSS	28 001	12	1616	C	12	ACTIVO
38.008.482	DOMINGUEZ GARCIA M JOSE	8.00	INSS	28 001	12	1616	C	12	ACTIVO
3.055.131	CORRAL OCHAITA JULIA	8.00	INSS	28 001	12	1640	C	12	ACTIVO
51.618.160	MURILLO DE LA VEGA FEDERICO	8.00	INSS	28 001	12	1616	C		ACTIVO
2.105.367	RODRIGUEZ DE LA MAZA CARMEN	8.00	INSS	28 001	12	1616	C	12	ACTIVO
5.222.321	CORDON CORDON MARIA GERMANA	8.00	INSS	28 001	12	1616	C		ACTIVO
12.705.681	GONZALEZ JUBETE LUISA FERNANDA	7.60	INSS	28 001	12	1616	C		ACTIVO
41.356.632	AYMAT MENJO MARIA ROSA	7.60	INSS	28 001	12	1616	C	12	ACTIVO
78.549.174	RICO TREVIN DOBANDA	7.60	INSS	28 001	11	1616	C	12	ACTIVO
3.074.351	MORENA CRESPO MARIA JESUS DE	7.20	INSS	28 001	11	1616	C		ACTIVO
674.998	LOPEZ MEDINA PURIFICACION	7.20	INSS	28 001	12	1616	C		ACTIVO
5.371.943	CUESTA ORTEGA M DEL SAGRARIO	7.20	INSS	28 001	12	1616	C	12	ACTIVO
51.325.042	ESCUDERO RUDILLA FELIX	7.20	INSS	28 001	12	1616	C	12	ACTIVO
70.329.357	SOBRECOCA GOMEZ M PILAR	7.20	INSS	28 001	12	1616	C	12	ACTIVO
2.520.388	AYUSO SUAREZ ANTONIO	7.20	INSS	28 001	12	1616	C	12	ACTIVO
5.352.210	RODRIGUEZ SANZ M LUISA	7.20	INSS	28 001	12	1616	C	12	ACTIVO
5.350.276	JUAREZ GALLO MARTIN	7.10	INSS	28 001	11	1616	C	10	ACTIVO
11.718.139	RAMOS GALLEGO CARMEN	7.00	INSALUD	28 001	12	1616	C	12	ACTIVO
4.110.988	DIAZ LOPEZ BENITO	7.00	INSS	28 001	12	1622	D	12	ACTIVO
51.051.690	CRIBADO OZCARIZ YOLANDA	7.00	INSS	28 001	12	1622	D	12	ACTIVO
641.674	TORMO GARRIDO CRISTINA	7.00	INSS	28 001	12	1622	D	12	ACTIVO
34.548.586	CURRAIS LOPEZ MARIA ELISA	7.00	INSS	28 001	12	1622	D	12	ACTIVO
7.756.408	FUNCIA GARCIA PILAR	7.00	INSS	28 001	12	1644	D	12	ACTIVO
1.473.068	BARBERAN LOPEZ M PILAR	7.00	INSS	28 001	12	1622	D	12	ACTIVO
772.923	GAMBIN BERJAS CARMEN	7.00	INSS	28 001	12	1622	D	12	ACTIVO
23.768.390	FERNANDEZ ARANDA JUAN JOSE	7.00	INSS	28 001	12	1622	D	12	ACTIVO
51.697.260	VALLAURE LILLO M ROSA	7.00	INSS	28 001	12	1622	D	12	ACTIVO
700.868	RIVERA TORIJA JOSEFA	7.00	INSS	28 001	12	1644	D	12	ACTIVO
5.367.840	SALAZAR MORATO MOISES	7.00	INSS	28 001	13	1622	D	13	ACTIVO
2.041.381	MARTINEZ VELA CANDIDA	7.00	INSS	28 001	12	1644	D	12	ACTIVO
565.411	DAVILA WESOLOSKI M CARMEN	7.00	INSS	28 001	12	1643	D	12	ACTIVO

*** CENTRO DE DESTINO: 8013400128001 21 AGENCIA URBANA NO. 1 DE MADRID

PUESTO.ORDEN 2 JEFE DE NEGOCIADO TIPO IV C.DEN 6776 NIV.CD 18 ESPCF. 156.036 GRUPOS CD
N. ORDEN CONVOCATORIA 256

51.430.907	GONZALEZ ROQUERO F JAVIER	7.50	INSS	28 001	15	1616	C	15	ACTIVO
------------	---------------------------	------	------	--------	----	------	---	----	--------

PUESTO.ORDEN 10 PUESTO DE TRABAJO NIVEL 10 GRUPO D C.DEN 6745 NIV.CD 10 ESPCF. 63.108 GRUPOS D
N. ORDEN CONVOCATORIA 0

50.074.742	DIAZ OREJA M CARMEN	4.40	INSS	28 001	9	1622	D		ACTIVO
------------	---------------------	------	------	--------	---	------	---	--	--------

*** CENTRO DE DESTINO: 8013400128025 21 AGENCIA COMARCAL DE ALCALA DE HENARES

PUESTO.ORDEN 2 JEFE DE NEGOCIADO TIPO IV C.DEN 6776 NIV.CD 18 ESPCF. 156.036 GRUPOS CD
N. ORDEN CONVOCATORIA 256

1.392.428	GARCIA FRUTOS PURIFICACION	8.00	INSS	28 001	13	1616	C	13	ACTIVO
-----------	----------------------------	------	------	--------	----	------	---	----	--------

D.N.I.		APELLIDOS Y NOMBRE		PUNT. TOTAL	ENTID. MINIST. CCAA	PROV. MUNI.	NIVEL C.D.	CUER-PO	GRU-PO	GRA-DO	P R O C E D E N C I A		SITUACION
PUESTO.ORDEN 6 AYUDANTE GESTION, AYUDANTE CONTABLE											C.DEN 6740 NIV.CD 12 ESPCF.	94.080	GRUPOS D
N. ORDEN CONVOCATORIA 0													
51.678.620	SANTIAGO MORENO GLORIA	6,00	INTERVENC	28 001	12	1622	D	12	ACTIVO				
*** CENTRO DE DESTINO: 8013400128325 21		AGENCIA COMARCAL DE GETAFE											
PUESTO.ORDEN 5 GESTOR PRESTACIONES O ADMINISTRATIVO CONTABLE											C.DEN 6738 NIV.CD 13 ESPCF.	125.064	GRUPOS CD
N. ORDEN CONVOCATORIA 0													
75.336.271	CENTENO SANTOS MARIA LUISA	7,00	INSS	28 325	12	1622	D	12	ACTIVO				
PUESTO.ORDEN 6 AYUDANTE GESTION, AYUDANTE CONTABLE											C.DEN 6740 NIV.CD 12 ESPCF.	94.080	GRUPOS D
N. ORDEN CONVOCATORIA 0													
52.084.785	PEINADO CANAVERAS AMPARO	3,40	INSS	28 325	9	1622	D		ACTIVO				
*** CENTRO DE DESTINO: 8013400128370 21		AGENCIA COMARCAL DE LEGANES											
PUESTO.ORDEN 2 JEFE DE NEGOCIADO TIPO IV											C.DEN 6776 NIV.CD 18 ESPCF.	156.036	GRUPOS CD
N. ORDEN CONVOCATORIA 258													
1.333.973	CURIEL SIERRA CAYETANO	8,00	INSS	28 370	16	1640	C	16	ACTIVO				
PUESTO.ORDEN 3 CAJERO AGENCIA ESPECIAL A EN D.P. A Y B											C.DEN 7335 NIV.CD 16 ESPCF.	132.816	GRUPOS CD
N. ORDEN CONVOCATORIA 0													
2.843.233	BLANCO GIL EUFRASIO	5,00	INSS	28 370	12	1622	D	15	ACTIVO				
PUESTO.ORDEN 6 AYUDANTE GESTION, AYUDANTE CONTABLE											C.DEN 6740 NIV.CD 12 ESPCF.	94.080	GRUPOS D
N. ORDEN CONVOCATORIA 0													
1.362.863	PERIS JUNCO JUAN BAUTISTA	7,00	INSS	28 001	12	1643	D	12	ACTIVO				
*** CENTRO DE DESTINO: 8013400228001 21		AGENCIA URBANA NO. 2 DE MADRID											
PUESTO.ORDEN 2 JEFE DE NEGOCIADO TIPO IV											C.DEN 6776 NIV.CD 18 ESPCF.	156.036	GRUPOS CD
N. ORDEN CONVOCATORIA 259													
22.400.241	SAINZ DE AJA MACHUCA JESUALDO	8,00	INSS	28 001	16	1616	C	16	ACTIVO				
PUESTO.ORDEN 3 CAJERO AGENCIA ESPECIAL A EN D.P. A Y B											C.DEN 7335 NIV.CD 16 ESPCF.	132.816	GRUPOS CD
N. ORDEN CONVOCATORIA 0													
71.337.210	DIEZ SAINZ LUIS MARIA	6,00	INSS	28 001	12	1616	C	12	ACTIVO				
PUESTO.ORDEN 5 GESTOR PRESTACIONES O ADMINISTRATIVO CONTABLE											C.DEN 6738 NIV.CD 13 ESPCF.	125.064	GRUPOS CD
N. ORDEN CONVOCATORIA 260													
1.066.603	BARANDA HERRERO MARIA VICTORIA	7,00	INSS	28 001	12	1622	D	12	ACTIVO				
PUESTO.ORDEN 6 AYUDANTE GESTION, AYUDANTE CONTABLE											C.DEN 6740 NIV.CD 12 ESPCF.	94.080	GRUPOS D
N. ORDEN CONVOCATORIA 0													
5.379.665	ATIENZA GALLARDO ELVIRA	6,50	INSS	28 001	12	1622	D		ACTIVO				
50.147.982	MARTINEZ BARTOLOME M SOLEDAD	6,00	INBERSO	28 001	12	1622	D	12	ACTIVO				
*** CENTRO DE DESTINO: 8013400328001 21		AGENCIA URBANA NO. 3 DE MADRID											
PUESTO.ORDEN 2 JEFE DE NEGOCIADO TIPO IV											C.DEN 6776 NIV.CD 18 ESPCF.	156.036	GRUPOS CD
N. ORDEN CONVOCATORIA 261													
2.456.985	DIEZ MARTIN M CARMEN	8,00	INSS	28 001	16	1640	C	16	ACTIVO				
PUESTO.ORDEN 3 CAJERO AGENCIA ESPECIAL A EN D.P. A Y B											C.DEN 7335 NIV.CD 16 ESPCF.	132.816	GRUPOS CD
N. ORDEN CONVOCATORIA 0													
2.042.215	MARTINEZ LOPEZ SATURNINO	8,50	INSS	28 710	15	1622	D	15	ACTIVO				
PUESTO.ORDEN 8 PUESTO DE TRABAJO NIVEL 12 GRUPO C											C.DEN 6741 NIV.CD 12 ESPCF.	94.080	GRUPOS C
N. ORDEN CONVOCATORIA 0													
34.240.649	RODRIGUEZ CEDRON ANA	9,00	INSALUD	28 001	12	1640	C	12	ACTIVO				
*** CENTRO DE DESTINO: 8013400428001 21		AGENCIA URBANA NO. 4 DE MADRID											
PUESTO.ORDEN 2 JEFE DE NEGOCIADO TIPO IV											C.DEN 6776 NIV.CD 18 ESPCF.	156.036	GRUPOS CD
N. ORDEN CONVOCATORIA 262													
51.581.766	OCEJO CARMONA JUAN LUIS	7,50	INSS	28 001	15	1640	C	15	ACTIVO				
PUESTO.ORDEN 5 GESTOR PRESTACIONES O ADMINISTRATIVO CONTABLE											C.DEN 6738 NIV.CD 13 ESPCF.	125.064	GRUPOS CD
N. ORDEN CONVOCATORIA 263													
1.090.883	CABEZALI MONTERO JAIME	7,00	INSALUD	28 001	13	1616	C	13	ACTIVO				
*** CENTRO DE DESTINO: 8013400728001 21		AGENCIA URBANA NO. 7 DE MADRID											
PUESTO.ORDEN 2 JEFE DE NEGOCIADO TIPO IV											C.DEN 6776 NIV.CD 18 ESPCF.	156.036	GRUPOS CD
N. ORDEN CONVOCATORIA 265													
1.682.872	GARCIA GOMEZ EUSEBIO	7,50	INSS	28 001	16	1640	C	15	ACTIVO				
38.487.988	CASTELLOTE CASILLAS PALOMA	6,60	INSS	12 001	15	1622	D	15	ACTIVO				
PUESTO.ORDEN 5 GESTOR PRESTACIONES O ADMINISTRATIVO CONTABLE											C.DEN 6738 NIV.CD 13 ESPCF.	125.064	GRUPOS CD
N. ORDEN CONVOCATORIA 266													
118.449	MERINERO RODRIGUEZ TERESA	8,00	INSS	28 001	12	1640	C	12	ACTIVO				
PUESTO.ORDEN 9 PUESTO DE TRABAJO NIVEL 12 GRUPO C											C.DEN 6741 NIV.CD 12 ESPCF.	94.080	GRUPOS C
N. ORDEN CONVOCATORIA 0													
71.922.853	ALVAREZ ALONSO INMACULADA	8,20	INSS	28 001	12	1616	C	12	ACTIVO				
*** CENTRO DE DESTINO: 8013400828001 21		AGENCIA URBANA NO. 8 DE MADRID											
PUESTO.ORDEN 2 JEFE DE NEGOCIADO TIPO IV											C.DEN 6776 NIV.CD 18 ESPCF.	156.036	GRUPOS CD
N. ORDEN CONVOCATORIA 267													
2.060.421	JIMENEZ SANCHEZ M CARMEN	8,00	INSS	28 001	16	1640	C	16	ACTIVO				

D.N.I.		APELLIDOS Y NOMBRE		PUNT. TOTAL	ENTID. MINIST. CCAA	PROV. MUNI.	NIVEL C.D.	CUER. PO	GRU. PO	GRA. DO	SITUACION	
PUESTO ORDEN 3 CAJERO AGENCIA ESPECIAL A EN D.P. A Y B											C.DEN 7335 NIV.CD 16 ESPCF.	132.816 GRUPOS CD
N. ORDEN CONVOCATORIA 0												
50.940.870	ROMERO FERNANDEZ FRANCISCO	5.10	INSS	28 001	11	1616	C				ACTIVO	
PUESTO ORDEN 7 AYUDANTE GESTION, AYUDANTE CONTABLE											C.DEN 6740 NIV.CD 12 ESPCF.	94.080 GRUPOS D
N. ORDEN CONVOCATORIA 288												
50.430.228	BREA LOPEZ JUAN CARLOS	5.40	INSS	28 001	10	1622	D	10			ACTIVO	
7.001.401	CARRASCO GALAN EDUARDO	4.80	INSS	10 001	9	1622	D	9			ACTIVO	
11.799.446	LOPEZ PALOMO ANA MARIA	4.40	INTERVENC	8 001	12	1622	D	10			ACTIVO	
PUESTO ORDEN 9 PUESTO DE TRABAJO NIVEL 12 GRUPO C											C.DEN 6741 NIV.CD 12 ESPCF.	94.080 GRUPOS C
N. ORDEN CONVOCATORIA 0												
5.391.444	DURAN GONZALEZ AGUSTIN	5.80	INSS	28 001	12	1622	D	12			EXC.VOL. ART.29.3.A) LEY 30/84	
*** CENTRO DE DESTINO: 8013400928001 21		AGENCIA URBANA NO. 9 DE MADRID										
PUESTO ORDEN 2 JEFE DE NEGOCIADO TIPO IV											C.DEN 6776 NIV.CD 18 ESPCF.	156.036 GRUPOS CD
N. ORDEN CONVOCATORIA 0												
71.242.214	SANCHO ARRANZ CONCEPCION	8.00	INSS	28 001	16	1616	C	16			ACTIVO	
PUESTO ORDEN 3 CAJERO AGENCIA ESPECIAL A EN D.P. A Y B											C.DEN 7335 NIV.CD 16 ESPCF.	132.816 GRUPOS CD
N. ORDEN CONVOCATORIA 0												
8.787.398	BENITEZ VALERO MARIA ANGELES	6.50	INSS	6 001	15	1643	D	15			ACTIVO	
PUESTO ORDEN 6 AYUDANTE GESTION, AYUDANTE CONTABLE											C.DEN 6740 NIV.CD 12 ESPCF.	94.080 GRUPOS D
N. ORDEN CONVOCATORIA 0												
50.801.845	DÍAZ CANAS MARIA TERESA	6.00	TESORERIA	28 001	12	1622	D				ACTIVO	
*** CENTRO DE DESTINO: 8013401028001 21		AGENCIA URBANA NO. 10 DE MADRID										
PUESTO ORDEN 2 JEFE DE NEGOCIADO TIPO IV											C.DEN 6776 NIV.CD 18 ESPCF.	156.036 GRUPOS CD
N. ORDEN CONVOCATORIA 269												
51.584.504	VALERO RODRIGUEZ J JOAQUIN	7.50	INSS	28 001	15	1640	C	15			ACTIVO	
PUESTO ORDEN 8 PUESTO DE TRABAJO NIVEL 10 GRUPO D											C.DEN 6745 NIV.CD 10 ESPCF.	63.108 GRUPOS D
N. ORDEN CONVOCATORIA 270												
2.510.131	ORTIZ HERRAIZ ESTHER	9.00	INSS	28 001	10	1622	D	10			ACTIVO	
*** CENTRO DE DESTINO: 8013401128001 21		AGENCIA URBANA NO. 11 DE MADRID										
PUESTO ORDEN 2 JEFE DE NEGOCIADO TIPO IV											C.DEN 6776 NIV.CD 18 ESPCF.	156.036 GRUPOS CD
N. ORDEN CONVOCATORIA 271												
51.175.597	POLO SASTRON M TERESA	7.50	INSS	28 001	15	1640	C	15			ACTIVO	
PUESTO ORDEN 6 AYUDANTE GESTION, AYUDANTE CONTABLE											C.DEN 6740 NIV.CD 12 ESPCF.	94.080 GRUPOS D
N. ORDEN CONVOCATORIA 272												
4.540.083	MARTINEZ SERRANO JUANA	7.00	INSS	28 001	12	1644	D	12			ACTIVO	
*** CENTRO DE DESTINO: 8013500128035 21		AGENCIA COMARCAL DE ALCORCON										
PUESTO ORDEN 5 AYUDANTE GESTION, AYUDANTE CONTABLE											C.DEN 6740 NIV.CD 12 ESPCF.	94.080 GRUPOS D
N. ORDEN CONVOCATORIA 0												
7.519.202	GIL GIL MARIA ANGELES	5.00	INSS	28 001	12	1622	D	12			ACTIVO	
*** CENTRO DE DESTINO: 8013500128065 21		AGENCIA COMARCAL DE ARANJUEZ										
PUESTO ORDEN 4 AYUDANTE GESTION, AYUDANTE CONTABLE											C.DEN 6740 NIV.CD 12 ESPCF.	94.080 GRUPOS D
N. ORDEN CONVOCATORIA 273												
50.812.652	CAMARENA MONTALBAN M CARMEN	3.80	TESORERIA	28 001	9	1622	D	9			ACTIVO	
52.350.259	SANCHEZ REQUENA MERCEDES	3.00	EXCEDENTE			1622	D				EXC.VOL. ART.29.3.A) LEY 30/84	
PUESTO ORDEN 7 PUESTO DE TRABAJO NIVEL 10 GRUPO D											C.DEN 6745 NIV.CD 10 ESPCF.	63.108 GRUPOS D
N. ORDEN CONVOCATORIA 275												
5.653.933	BORDALLO MOTA ANGELA	4.80	INTERVENC	13 001	9	1622	D				ACTIVO	
*** CENTRO DE DESTINO: 8013500128460 21		AGENCIA COMARCAL DE MOSTOLES										
PUESTO ORDEN 2 JEFE DE EQUIPO											C.DEN 6765 NIV.CD 15 ESPCF.	132.816 GRUPOS CD
N. ORDEN CONVOCATORIA 277												
1.469.961	GARCIA GARCIA M ANGELES	8.00	INSS	28 450	13	1640	C	13			ACTIVO	
PUESTO ORDEN 9 CAJERO AGENCIA PRIMERA, SEGUNDA Y TERCERA											C.DEN 7346 NIV.CD 13 ESPCF.	125.064 GRUPOS CD
N. ORDEN CONVOCATORIA 0												
74.588.957	BUENO CANITO JESUS	7.00	INSS	28 001	12	1622	D	12			ACTIVO	
*** CENTRO DE DESTINO: 8013500128550 21		AGENCIA COMARCAL DE POZUELO DE ALARCON										
PUESTO ORDEN 4 GESTOR PRESTACIONES O ADMINISTRATIVO CONTABLE											C.DEN 6738 NIV.CD 13 ESPCF.	125.064 GRUPOS CD
N. ORDEN CONVOCATORIA 278												
21.366.383	FERNANDEZ UGEDO JOSEFA ADORACI	8.00	TESORERIA	28 001	18	1616	C	18			ACTIVO	
*** CENTRO DE DESTINO: 8013500128710 21		AGENCIA COMARCAL DE TORREJON DE ARDOZ										
PUESTO ORDEN 2 JEFE DE EQUIPO											C.DEN 6765 NIV.CD 15 ESPCF.	132.816 GRUPOS CD
N. ORDEN CONVOCATORIA 0												
70.664.143	FRANCIA MONGALVILLO ASUNCION	7.00	INSS	28 710	13	1622	D	13			ACTIVO	
PUESTO ORDEN 3 CAJERO AGENCIA PRIMERA, SEGUNDA Y TERCERA											C.DEN 7346 NIV.CD 13 ESPCF.	125.064 GRUPOS CD
N. ORDEN CONVOCATORIA 0												
50.040.201	VERDU GARCIA CRISTOBAL	4.80	INSS	28 710	12	1622	D	12			ACTIVO	

D.N.I.		APELLIDOS Y NOMBRE		PUNT. TOTAL	ENTID. MINIST. CCAA	PROV. MUNI.	NIVEL C.D.	CUER- PO	GRU- PO	GRA- DO	SITUACION	
PUESTO.ORDEN 4 AYUDANTE GESTION, AYUDANTE CONTABLE											C.DEN 6740 NIV.CD 12 ESPCF.	94.080 GRUPOS D
N. ORDEN CONVOCATORIA 0												
2.602.739	VILLAR GOZALO	BLANCA ESTHER	5,00	INSS	28 001	10	1622	D	9		ACTIVO	
9.265.660	MARTIN SERRANO	LOURDES	4,80	INSALUD	28 710	10	1622	D	10		ACTIVO	
*** CENTRO DE DESTINO: 8013500228001 21 AGENCIA URBANA NO. 13 DE MADRID												
PUESTO.ORDEN 9 PUESTO DE TRABAJO NIVEL 12 GRUPO C											C.DEN 6741 NIV.CD 12 ESPCF.	94.080 GRUPOS C
N. ORDEN CONVOCATORIA 0												
50.046.752	GARCIA JARA	JUAN PEDRO	7,80	INSS	28 035	12	1622	D	13		EXC.VOL. ART.29.3.A) LEY 30/84	
*** CENTRO DE DESTINO: 8013600128220 21 AGENCIA COMARCAL DE COLMENAR VIEJO												
PUESTO.ORDEN 1 JEFE DE AGENCIA DE SEGUNDA											C.DEN 7339 NIV.CD 15 ESPCF.	132.816 GRUPOS CD
N. ORDEN CONVOCATORIA 279												
2.072.025	GOMEZ CURIEL	ROMAN	9,00	INSS	28 001	16	1616	C	16		ACTIVO	
*** CENTRO DE DESTINO: 8012300129001801 DIRECCION PROVINCIAL DE MALAGA												
PUESTO.ORDEN 5 AYUDANTE GESTION, AYUDANTE CONTABLE											C.DEN 6740 NIV.CD 12 ESPCF.	94.080 GRUPOS D
N. ORDEN CONVOCATORIA 0												
36.035.979	DOMINGUEZ LOURIDO	LUCIA	5,80	INSS	29 001	9	1622	D			ACTIVO	
30.446.730	VEGA GALVEZ	FERNANDO R DE LA	5,40	INSS	14 001	12	1622	D	12		ACTIVO	
25.068.076	LOPEZ MUÑOZ	M ROSARIO	5,40	INSS	29 001	9	1622	D			ACTIVO	
PUESTO.ORDEN 18 JEFE DE NEGOCIADO TIPO V											C.DEN 6777 NIV.CD 16 ESPCF.	140.556 GRUPOS CD
N. ORDEN CONVOCATORIA 280												
51.439.304	YGARZA CABO	PALOMA	7,50	INSS	29 001	15	1616	C	15		ACTIVO	
PUESTO.ORDEN 19 JEFE DE EQUIPO											C.DEN 6785 NIV.CD 15 ESPCF.	132.816 GRUPOS CD
N. ORDEN CONVOCATORIA 281												
8.750.703	ALBA HINCHADO	JOSEFA	7,00	INSS	29 001	13	1622	D	13		ACTIVO	
24.683.618	FUENTE AGUILERA	M DOLORES DE L	7,00	INSS	11 001	15	1622	D	15		ACTIVO	
24.854.997	CABELLO CABRERA	MA VICTORIA	7,00	INSS	29 001	13	1622	D	13		ACTIVO	
24.846.704	VIZCAINO RUIZ	ENCARNACION	6,60	INSS	29 001	13	1622	D	13		ACTIVO	
PUESTO.ORDEN 24 PUESTO DE TRABAJO NIVEL 10 GRUPO D											C.DEN 6745 NIV.CD 10 ESPCF.	63.108 GRUPOS D
N. ORDEN CONVOCATORIA 0												
25.087.229	VALLEJO GODOY	JOSE ANTONIO	5,20	INSS	29 001	9	1622	D	9		ACTIVO	
25.091.240	SILVA NEBRO	FRANCISCA	5,20	INSS	29 001	9	1622	D			ACTIVO	
PUESTO.ORDEN 25 PUESTO DE TRABAJO NIVEL 9 GRUPO D											C.DEN 6746 NIV.CD 9 ESPCF.	GRUPOS D
N. ORDEN CONVOCATORIA 0												
9.383.923	CERVERO ALONSO	LUIS JESUS	5,40	INSS	33 001	9	1622	D			ACTIVO	
28.007.749	LIEBANAS GALERA	FRANCISCO J	5,40	INSS	41 001	9	1622	D			ACTIVO	
25.067.585	ROMAN CONEJO	MARIA DEL CARMEN	5,00	INSS	41 001	9	1622	D			ACTIVO	
25.688.002	MONTIEL VALVERDE	FRANCISCO	5,00	TESORERIA	41 001	9	1622	D			ACTIVO	
25.008.311	GONZALEZ HERVAS	M DOLORES	5,00	INSS	21 001	9	1622	D			ACTIVO	
9.384.806	GALAN RODRIGUEZ	M PILAR	5,00	TESORERIA	38 001	9	1622	D			ACTIVO	
25.089.457	OLIVARES GONZALEZ	MARIA JOSE	5,00	TESORERIA	11 040	9	1622	D			ACTIVO	
14.251.488	DIAZ GIL	MARIA DE LOS ANGELES	5,00	INSS	41 001	9	1622	D			ACTIVO	
24.204.765	MUNOZ ARROYO	M VICTORIA	5,00	TESORERIA	21 001	9	1622	D			ACTIVO	
25.311.931	GRANDE ROJAS	MARIA	5,00	INTERVENC	29 001	9	1622	D			ACTIVO	
PUESTO.ORDEN 51 PUESTO DE TRABAJO NIVEL 11 GRUPO C											C.DEN 6744 NIV.CD 11 ESPCF.	GRUPOS C
N. ORDEN CONVOCATORIA 282												
23.819.774	LOPEZ ORIA	ISABEL	3,20	EXCEDENTE			1640	C			EXC.VOL. ART.29.3.C) LEY 30/84	
*** CENTRO DE DESTINO: 8013500129001 23 AGENCIA URBANA NO. 1 DE MALAGA												
PUESTO.ORDEN 2 CAJERO AGENCIA ESPECIAL B											C.DEN 7345 NIV.CD 13 ESPCF.	125.064 GRUPOS CD
N. ORDEN CONVOCATORIA 0												
25.053.806	LOPEZ MARQUEZ	ANA MARIA	6,60	INSS	29 001	12	1622	D	12		ACTIVO	
*** CENTRO DE DESTINO: 8013600129150 23 AGENCIA COMARCAL DE ANTEQUERA												
PUESTO.ORDEN 3 AYUDANTE GESTION, AYUDANTE CONTABLE											C.DEN 6740 NIV.CD 12 ESPCF.	94.080 GRUPOS D
N. ORDEN CONVOCATORIA 283												
25.566.040	DEL RIO CABRERA	JOSE LUIS	3,80	INSS	29 820	9	1622	D			ACTIVO	
PUESTO.ORDEN 5 PUESTO DE TRABAJO NIVEL 9 GRUPO D											C.DEN 6746 NIV.CD 9 ESPCF.	GRUPOS D
N. ORDEN CONVOCATORIA 0												
24.245.863	MARTINEZ TORRES	INMACULADA	5,00	INSS	29 120	9	1622	D			ACTIVO	
*** CENTRO DE DESTINO: 8013600129540 23 AGENCIA COMARCAL DE FUENGIROLA												
PUESTO.ORDEN 2 CAJERO AGENCIA PRIMERA, SEGUNDA Y TERCERA											C.DEN 7346 NIV.CD 13 ESPCF.	125.064 GRUPOS CD
N. ORDEN CONVOCATORIA 284												
14.902.279	ORMAECHEA ANDRACA	ANA MARIA	6,50	INSS	29 540	9	1622	D	9		ACTIVO	
PUESTO.ORDEN 4 PUESTO DE TRABAJO NIVEL 9 GRUPO D											C.DEN 6746 NIV.CD 9 ESPCF.	GRUPOS D
N. ORDEN CONVOCATORIA 0												
5.388.855	HUERTA MORENO	CELIA	5,00	TESORERIA	41 001	9	1622	D			ACTIVO	
*** CENTRO DE DESTINO: 8013600129680 23 AGENCIA COMARCAL DE MARBELLA												
PUESTO.ORDEN 2 CAJERO AGENCIA PRIMERA, SEGUNDA Y TERCERA											C.DEN 7346 NIV.CD 13 ESPCF.	125.064 GRUPOS CD
N. ORDEN CONVOCATORIA 285												
71.337.998	ARCE FERNANDEZ	GLORIA MARIA	4,20	INSS	48 001	12	1622	D	12		ACTIVO	

D.N.I.	APELLIDOS Y NOMBRE	PUNT. TOTAL	ENTID. MINIST. CCAA	PROV. NIVEL MJNI.	P R O C E D E N C I A				SITUACION
					C.D.	PO	GRU-PO	GRA-DO	
*** CENTRO DE DESTINO: 8013600129820 23 AGENCIA COMARCAL DE RONDA									
PUESTO.ORDEN 1 JEFE DE AGENCIA DE SEGUNDA					C.DEN 7339 NIV.CD 15 ESPCF.				132.816 GRUPOS CD
N. ORDEN CONVOCATORIA 288									
25.555.400	MARIN AGUIRRE ALFONSO GERMAN	8,00	INSS	29 820	13	1616	C	13	ACTIVO
PUESTO.ORDEN 2 CAJERO AGENCIA PRIMERA, SEGUNDA Y TERCERA					C.DEN 7346 NIV.CD 13 ESPCF.				125.064 GRUPOS CD
N. ORDEN CONVOCATORIA 0									
25.553.749	DELGADO ARROYO JUAN JESUS	7,00	INSS	29 820	12	1622	D	12	ACTIVO
PUESTO.ORDEN 4 AYUDANTE GESTION, AYUDANTE CONTABLE					C.DEN 6740 NIV.CD 12 ESPCF.				94.080 GRUPOS D
N. ORDEN CONVOCATORIA 0									
22.539.509	PEREA BENEDICTO GIL JOSE	4,20	INSS	29 820	10	1622	D		ACTIVO
*** CENTRO DE DESTINO: 8013700129120 23 AGENCIA COMARCAL DE ALORA									
PUESTO.ORDEN 1 JEFE CAJERO AGENCIA					C.DEN 7343 NIV.CD 14 ESPCF.				132.816 GRUPOS CD
N. ORDEN CONVOCATORIA 267									
70.721.080	ARIAS RUIZ DEL POZO JESUS	7,00	INSS	13 001	14	1622	D	14	ACTIVO
PUESTO.ORDEN 2 AYUDANTE GESTION, AYUDANTE CONTABLE					C.DEN 6740 NIV.CD 12 ESPCF.				94.080 GRUPOS D
N. ORDEN CONVOCATORIA 288									
25.958.143	RODRIGUEZ AYUSO FRANCISCA	3,00	INSS	29 120	9	1622	D		ACTIVO
*** CENTRO DE DESTINO: 8013700129510 23 AGENCIA COMARCAL DE ESTEPONA									
PUESTO.ORDEN 1 JEFE CAJERO AGENCIA					C.DEN 7343 NIV.CD 14 ESPCF.				132.816 GRUPOS CD
N. ORDEN CONVOCATORIA 289									
50.669.292	MATEOS DIEZ DEL VALLE MIGUEL	9,00	INSS	29 510		1616	C	14	ACTIVO
*** CENTRO DE DESTINO: 8012300130001801 DIRECCION PROVINCIAL DE MURCIA									
PUESTO.ORDEN 5 AYUDANTE GESTION, AYUDANTE CONTABLE					C.DEN 6740 NIV.CD 12 ESPCF.				94.080 GRUPOS D
N. ORDEN CONVOCATORIA 290									
27.442.244	BUENDIA MARTINEZ ANTONIO JOSE	5,60	TESORERIA	30 190	9	1622	D		ACTIVO
74.337.118	MINANO MARTINEZ MARIA ENCARNAC	5,40	INSS	30 001	10	1622	D	10	ACTIVO
27.425.886	TURPIN MORENO JOSE ANTONIO	5,40	INSS	30 001	10	1622	D		ACTIVO
27.442.981	INIESTA ALCAZAR M CARMEN	5,40	INSS	30 001	10	1622	D	10	ACTIVO
22.463.777	AGUILAR ORCAJADA PEDRO ANGEL	5,40	INSS	3 001	12	1622	D	10	ACTIVO
27.454.932	SANTOS LASHERAS M DOLORES	5,00	INSS	30 001	10	1622	D		ACTIVO
PUESTO.ORDEN 16 JEFE DE NEGOCIADO TIPO V					C.DEN 6777 NIV.CD 18 ESPCF.				140.556 GRUPOS CD
N. ORDEN CONVOCATORIA 291									
1.963.016	PORTELA BARTRINA MANUELA	8,00	INSS	35 001	18	1640	C	18	ACTIVO
22.445.879	HELLIN GARCIA VICENTE	7,50	INSS	30 001	15	1616	C	15	ACTIVO
22.462.395	CASTELLANOS RUIZ JOSE	7,50	INSS	30 001	15	1616	C	15	ACTIVO
PUESTO.ORDEN 18 JEFE DE EQUIPO					C.DEN 6785 NIV.CD 15 ESPCF.				132.816 GRUPOS CD
N. ORDEN CONVOCATORIA 292									
22.415.300	PARRAGA PEREZ BENITO	7,00	INSS	30 001	13	1622	D	13	ACTIVO
22.462.787	LLANES MENCHON PEDRO CARLOS	7,00	INSS	30 001	13	1622	D	13	ACTIVO
22.443.456	BANOS BERNEJO CARLOS FERNANDO	7,00	INSS	30 001	13	1622	D	13	ACTIVO
27.427.531	BERNAL PENA JOSE	7,00	INSS	30 001	13	1622	D	13	ACTIVO
27.427.266	VICENTE SANCHEZ ANTONIO	7,00	INSS	30 001	14	1622	D	14	ACTIVO
22.481.003	GALVEZ RUIZ PEDRO FRANCISCO	7,00	INSS	30 001	13	1622	D	13	ACTIVO
PUESTO.ORDEN 23 PUESTO DE TRABAJO NIVEL 10 GRUPO D					C.DEN 6745 NIV.CD 10 ESPCF.				63.108 GRUPOS D
N. ORDEN CONVOCATORIA 0									
52.810.835	MARTINEZ MARTINEZ AURELIO A	7,00	INTERVENC	30 001	10	1622	D		ACTIVO
27.440.283	NAVARRO ANDREU ANTONIO	6,00	TESORERIA	30 001	9	1622	D	9	ACTIVO
27.439.063	VERA ROMERO CARMEN	5,60	TESORERIA	30 001	9	1622	D		ACTIVO
22.455.362	REYES CEREZO REMEDIOS	5,60	TESORERIA	30 001	9	1622	D		ACTIVO
*** CENTRO DE DESTINO: 8013400130001 23 AGENCIA URBANA NO. 0 DE MURCIA									
PUESTO.ORDEN 2 JEFE DE NEGOCIADO TIPO IV					C.DEN 6776 NIV.CD 18 ESPCF.				156.036 GRUPOS CD
N. ORDEN CONVOCATORIA 293									
22.430.422	CAMPILLO DE JUAN AURORA	8,00	INSS	30 001	18	1616	C	18	ACTIVO
PUESTO.ORDEN 3 CAJERO AGENCIA ESPECIAL A EN D.P. A Y B					C.DEN 7335 NIV.CD 16 ESPCF.				132.816 GRUPOS CD
N. ORDEN CONVOCATORIA 0									
22.456.631	DELGADO FRANCO MARIA DEL C	7,20	INSS	30 001	15	1616	C	15	ACTIVO
PUESTO.ORDEN 4 GESTOR PRESTACIONES O ADMINISTRATIVO CONTABLE					C.DEN 6738 NIV.CD 13 ESPCF.				125.064 GRUPOS CD
N. ORDEN CONVOCATORIA 0									
74.318.446	GALINDO MARTINEZ MANUELA	7,00	INSS	30 001	12	1622	D	12	ACTIVO
PUESTO.ORDEN 5 AYUDANTE GESTION, AYUDANTE CONTABLE					C.DEN 6740 NIV.CD 12 ESPCF.				94.080 GRUPOS D
N. ORDEN CONVOCATORIA 294									
27.447.347	CAVA INIESTA ANGELES	6,40	TESORERIA	2 001	13	1622	D	13	ACTIVO
PUESTO.ORDEN 6 PUESTO DE TRABAJO NIVEL 12 GRUPO C					C.DEN 6741 NIV.CD 12 ESPCF.				94.080 GRUPOS C
N. ORDEN CONVOCATORIA 295									
27.447.802	GONZALEZ LINARES JOSEFA	7,80	INSALUD	30 001	15	1622	D		EXC.VOL. ART.29.3.A) LEY 30/84
*** CENTRO DE DESTINO: 8013400130160 23 AGENCIA COMARCAL DE CARTAGENA									
PUESTO.ORDEN 4 GESTOR PRESTACIONES O ADMINISTRATIVO CONTABLE					C.DEN 6738 NIV.CD 13 ESPCF.				125.064 GRUPOS CD
N. ORDEN CONVOCATORIA 296									
22.862.535	ABAD MARTINEZ ROBELIO	7,00	INSS	30 180	12	1622	D	10	ACTIVO
27.427.665	GARCIA TOMAS MARCELINO	6,60	INSS	30 001	12	1146	D	12	ACTIVO
22.454.617	CANO PLANES JOSE CARLOS	5,60	INSS	30 400	13	1616	C	13	ACTIVO

D.N.I.	APELLIDOS Y NOMBRE	PUNT. TOTAL	ENTID. MINIST. CCAA	PROV. MUNI.	NIVEL C.D.	P R O C E D E N C I A			SITUACION
						CUER. PO	GRUPO	GRADO	
PUESTO.ORDEN 5 AYUDANTE GESTION, AYUDANTE CONTABLE N. ORDEN CONVOCATORIA 0						C.DEN 6740	NIV.CD 12	ESPCF.	94.080 GRUPOS D
27.435.379	PASTOR SALINAS JOSE	4,80	INTERVENC	30 001	12	1622	D	12	ACTIVO
*** CENTRO DE DESTINO: 8013400230001 23 AGENCIA URBANA NO. 1 DE MURCIA									
PUESTO.ORDEN 2 JEFE DE NEGOCIADO TIPO IV N. ORDEN CONVOCATORIA 297						C.DEN 6776	NIV.CD 18	ESPCF.	156.036 GRUPOS CD
22.446.513	MOREJON DE GIRON FERDEZ JOSE	8,00	INSS	30 001	16	1616	C	16	ACTIVO
PUESTO.ORDEN 3 CAJERO AGENCIA ESPECIAL A EN D.P. A Y B N. ORDEN CONVOCATORIA 298						C.DEN 7335	NIV.CD 16	ESPCF.	132.816 GRUPOS CD
22.456.256	ROCA ARMERO JOSE ANTONIO	7,20	INSS	30 001	15	1616	C	15	ACTIVO
PUESTO.ORDEN 4 AYUDANTE GESTION, AYUDANTE CONTABLE N. ORDEN CONVOCATORIA 0						C.DEN 6740	NIV.CD 12	ESPCF.	94.080 GRUPOS D
22.433.637	CARAVACA CANTABELLA DOLORES	5,60	TESORERIA	30 001	9	1622	D		ACTIVO
*** CENTRO DE DESTINO: 8013600130240 23 AGENCIA COMARCAL DE LORCA									
PUESTO.ORDEN 2 CAJERO AGENCIA PRIMERA, SEGUNDA Y TERCERA N. ORDEN CONVOCATORIA 299						C.DEN 7346	NIV.CD 13	ESPCF.	125.064 GRUPOS CD
74.432.464	NUNEZ SOLER JOSE ANTONIO	4,20	INSS	30 240	12	1622	D	12	ACTIVO
PUESTO.ORDEN 3 AYUDANTE GESTION, AYUDANTE CONTABLE N. ORDEN CONVOCATORIA 300						C.DEN 6740	NIV.CD 12	ESPCF.	94.080 GRUPOS D
27.460.296	MEÑEZ MIRAS M ROSARIO	3,00	INSS	30 240	9	1622	D		ACTIVO
34.793.441	GARCIA BELMONTE M ANDREA	3,00	INSS	30 240	9	1622	D		ACTIVO
PUESTO.ORDEN 4 PUESTO DE TRABAJO NIVEL 6 GRUPO D N. ORDEN CONVOCATORIA 301						C.DEN 6746	NIV.CD 9	ESPCF.	GRUPOS D
27.446.866	LOZANO ARAGON, ANTONIO	5,00	INTERVENC	2 001	9	1622	D		ACTIVO
52.812.606	MARTINEZ LOZANO JUAN JESUS	5,00	INSS	62 001	9	1622	D		ACTIVO
27.487.109	MARTINEZ GONZALEZ M DOLORES	5,00	INSS	29 001	9	1622	D		ACTIVO
*** CENTRO DE DESTINO: 8012400131001801 DIRECCION PROVINCIAL DE NAVARRA									
PUESTO.ORDEN 4 AYUDANTE GESTION, AYUDANTE CONTABLE N. ORDEN CONVOCATORIA 302						C.DEN 6740	NIV.CD 12	ESPCF.	94.080 GRUPOS D
24.332.792	MUNOZ CERRILLO JOSE ALBERTO	5,40	INSS	3 001	9	1622	D		ACTIVO
17.698.419	ANDREU ZARATE MARIA TERESA	5,40	INSS	50 001	9	1622	D	12	ACTIVO
17.706.680	JODRA GARCIA RAQUEL	5,40	INSS	50 001	9	1622	D	12	ACTIVO
18.206.501	PEREZ BURGUI MARIA AMOR	5,00	INSS	31 001	10	1622	D		ACTIVO
PUESTO.ORDEN 14 JEFE DE NEGOCIADO TIPO V N. ORDEN CONVOCATORIA 303						C.DEN 6777	NIV.CD 18	ESPCF.	140.556 GRUPOS CD
15.813.266	GARCIA FALCES CAMINOS FCO JAVI	7,50	INSS	31 001	15	1616	C	15	ACTIVO
PUESTO.ORDEN 16 JEFE DE EQUIPO N. ORDEN CONVOCATORIA 304						C.DEN 6765	NIV.CD 15	ESPCF.	132.816 GRUPOS CD
15.847.162	ARELLANO ARIZCUREN LIDIA	7,00	INSS	31 001	15	1622	D		EXC.VOL. ART.29.3.A) LEY 30/84
43.002.306	ESPINOSA GOMEZ DEL MORAL MARIA	7,00	INSS	7 001	15	1622	D	15	ACTIVO
15.807.952	LASANTA MEDEL FRANCISCA	6,60	INSS	31 001	13	1622	D	13	ACTIVO
15.836.454	IRUJO LIZARRAGA MARIA ROSARIO	6,20	INSS	31 001	13	1622	D		ACTIVO
15.790.549	HORNABAL RUIZ JOSE M	6,00	INSS	31 001		1622	D	9	ACTIVO
15.852.415	PEDROARENA RESANO JOSEFA	5,80	INSS	31 001	13	1622	D	13	ACTIVO
15.804.487	MUNARRIZ SANTAMARIA ANA	5,60	INSS	31 001	12	1622	D		ACTIVO
15.832.239	CASTRO EGOZCUE ESTEBAN	5,50	TESORERIA	31 001	15	1622	D		ACTIVO
24.402.856	HERRANDORENA IRIARTE M BEGONA	5,50	TESORERIA	31 001	15	1622	D	15	ACTIVO
15.799.295	MARTINEZ INDA MARIA TERESA	5,40	INSS	31 001	11	1616	C	12	ACTIVO
PUESTO.ORDEN 21 PUESTO DE TRABAJO NIVEL 10 GRUPO D N. ORDEN CONVOCATORIA 0						C.DEN 6745	NIV.CD 10	ESPCF.	63.108 GRUPOS D
13.907.306	VILLATE MONTES CARMEN	6,20	INTERVENC	31 001	10	1622	D		ACTIVO
PUESTO.ORDEN 22 PUESTO DE TRABAJO NIVEL 9 GRUPO D N. ORDEN CONVOCATORIA 305						C.DEN 6746	NIV.CD 9	ESPCF.	GRUPOS D
15.981.668	SANDONIS EZCURRA ANA BELEN	6,60	INSS	20 001	9	1622	D		ACTIVO
PUESTO.ORDEN 33 GESTOR PRESTACIONES O ADMINISTRATIVO CONTABLE N. ORDEN CONVOCATORIA 306						C.DEN 6738	NIV.CD 13	ESPCF.	125.064 GRUPOS CD
42.774.630	SAENZ D TEJADA GZALEZ RAFAEL I	6,00	INSS	31 001	12	1616	C	12	ACTIVO
15.832.161	ARAMENDIA OCARIZ LUIS MARIA	5,90	INSS	28 001	11	1616	C		ACTIVO
18.202.062	SUESCUN MARTINEZ MARIA VICTORI	5,80	INSS	31 001	12	1622	D	12	ACTIVO
PUESTO.ORDEN 65 PUESTO DE TRABAJO NIVEL 11 GRUPO C N. ORDEN CONVOCATORIA 307						C.DEN 6744	NIV.CD 11	ESPCF.	GRUPOS C
15.839.331	LIZARBE MUNOZ RICARDO	7,40	INSS	31 001	12	1622	D	12	EXC.VOL. ART.29.3.A) LEY 30/84
15.842.589	OLAVERRI ESAIN ANGEL M	7,00	INSS	20 001	12	1622	D	12	EXC.VOL. ART.29.3.A) LEY 30/84
78.740.871	MOZAZ LOGRONO ANA PILAR	6,20	TESORERIA	21 001	11	1616	C		ACTIVO
PUESTO.ORDEN 67 PUESTO DE TRABAJO NIVEL 12 GRUPO C N. ORDEN CONVOCATORIA 0						C.DEN 6741	NIV.CD 12	ESPCF.	94.080 GRUPOS C
17.211.777	CASABONA COLERA JOSE LUIS	7,00	INTERVENC	31 001	12	1616	C		ACTIVO
*** CENTRO DE DESTINO: 8013600131690 24 AGENCIA COMARCAL DE TUDELA									
PUESTO.ORDEN 3 AYUDANTE GESTION, AYUDANTE CONTABLE N. ORDEN CONVOCATORIA 0						C.DEN 6740	NIV.CD 12	ESPCF.	94.080 GRUPOS D
17.702.373	RIPOLLES NAVARRO MARIANO	5,00	INSS	28 001	10	1622	D	10	ACTIVO

P R O C E D E N C I A									
D.N.I.	APELLIDOS Y NOMBRE	PUNT. TOTAL	ENTID. MINIST. CCAA	PROV. MUNI.	NIVEL C.D.	CUER-PO	GRU-PO	GRA-DO	SITUACION
*** CENTRO DE DESTINO: 8012500132001801 DIRECCION PROVINCIAL DE ORENSE									
PUESTO.ORDEN 11 JEFE DE NEGOCIADO TIPO VI N. ORDEN CONVOCATORIA 308						C.DEN 6778 NIV.CD 16		ESPCF.	140.556 GRUPOS CD
34.191.057	GONZALEZ FRANCO TOMASA	7,50	INSS	32 001	14	1616	C 14	ACTIVO	
PUESTO.ORDEN 13 JEFE DE EQUIPO N. ORDEN CONVOCATORIA 309						C.DEN 6766 NIV.CD 14		ESPCF.	132.816 GRUPOS CD
34.903.544	FERRO CELIX JOSE ANTONIO	9,00	INSS	32 001		1616	C 14	ACTIVO	
34.915.851	LORENZO ENRIQUEZ M LUZ	8,60	INSS	32 001	13	1622	D 13	ACTIVO	
34.935.824	IGLESIAS ALVAREZ LUIS ANTONIO	8,40	INSS	32 001	13	1616	C 13	ACTIVO	
9.738.872	ZUAZUA MIAJIA MARIA JOSE	6,40	INSS	32 001	13	1616	C 13	ACTIVO	
34.940.841	FERNANDEZ PEREZ M ESTHER	6,20	INSS	32 001	13	1622	D 13	ACTIVO	
PUESTO.ORDEN 18 PUESTO DE TRABAJO NIVEL 10 GRUPO D N. ORDEN CONVOCATORIA 0						C.DEN 6745 NIV.CD 10		ESPCF.	83.108 GRUPOS D
34.923.213	GONZALEZ MARTINEZ HERMESINDA	7,60	INSS	27 001	12	1622	D 12	ACTIVO	
5.265.668	RODRIGUEZ DIAZ JOSE MANUEL	7,60	INSS	15 770	12	1622	D 12	ACTIVO	
34.956.016	MUNIZ DEL PALACIO J ANTONIO	7,60	INSS	27 001	12	1622	D 12	ACTIVO	
PUESTO.ORDEN 19 PUESTO DE TRABAJO NIVEL 11 GRUPO C N. ORDEN CONVOCATORIA 310						C.DEN 6744 NIV.CD 11		ESPCF.	GRUPOS C
34.961.995	SANTOS MENOR ROSA MARIA	7,20	INTERVENC	38 560	11	1616	C 12	ACTIVO	
34.941.916	RODRIGUEZ FORNEIRO M ELISA	6,80	TESORERIA	15 770	11	1616	C	ACTIVO	
PUESTO.ORDEN 20 GESTOR PRESTACIONES O ADMINISTRATIVO CONTABLE N. ORDEN CONVOCATORIA 0						C.DEN 6738 NIV.CD 13		ESPCF.	125.064 GRUPOS CD
34.929.893	ALVAREZ GARCIA TRINIDAD	8,60	INSS	32 001	12	1622	D 12	ACTIVO	
34.586.582	ALVERTE HERMIDA JOSE	6,50	INSS	32 001	10	1622	D	ACTIVO	
76.894.132	ALONSO PEREZ JOSEFA	6,50	INSS	32 001	10	1622	D	ACTIVO	
34.948.177	ROMASANTA ALONSO M JESUS	6,20	INSS	32 001	12	1622	D 12	ACTIVO	
PUESTO.ORDEN 30 AYUDANTE GESTION, AYUDANTE CONTABLE N. ORDEN CONVOCATORIA 0						C.DEN 6740 NIV.CD 12		ESPCF.	94.080 GRUPOS D
34.934.934	FERNANDEZ LOPEZ PILAR	7,80	INSS	38 560	13	1622	D 13	ACTIVO	
34.953.438	PAVON MOURE FRANCISCO	6,40	INSS	32 001	10	1622	D 10	ACTIVO	
*** CENTRO DE DESTINO: 8013600132840 25 AGENCIA COMARCAL DE VERIN									
PUESTO.ORDEN 2 CAJERO AGENCIA PRIMERA, SEGUNDA Y TERCERA N. ORDEN CONVOCATORIA 312						C.DEN 7346 NIV.CD 13		ESPCF.	125.064 GRUPOS CD
32.414.477	VIZOSO DIEZ JOSE LUIS	7,00	INSS	15 001	15	1622	D	ACTIVO	
*** CENTRO DE DESTINO: 8012300133001801 DIRECCION PROVINCIAL DE OVIEDO									
PUESTO.ORDEN 5 AYUDANTE GESTION, AYUDANTE CONTABLE N. ORDEN CONVOCATORIA 314						C.DEN 6740 NIV.CD 12		ESPCF.	94.080 GRUPOS D
10.540.649	MANBO BARDIO ROSARIO	6,00	INSALUD	33 001	12	1622	D 12	ACTIVO	
10.580.065	ITURRIOZ VINUELA M TERESA	6,00	INSALUD	33 001	12	1622	D 12	ACTIVO	
10.580.848	GONZALEZ SALAMANCA JOSE RUBEN	6,00	INSALUD	33 001	12	1622	D 12	ACTIVO	
10.569.839	GONZALEZ CUELLO JOSE BERNARDO	6,00	INSERSO	33 001	10	1622	D 10	ACTIVO	
11.058.877	SOLIS FERNANDEZ LUISA	5,80	INSS	33 001	9	1622	D 9	ACTIVO	
10.582.171	GARCIA GARCIA M CARMEN	5,40	INSS	33 001	10	1622	D 9	ACTIVO	
10.569.876	LARRACELETA SUAREZ FAUSTINO	5,40	INSS	33 001	10	1622	D	ACTIVO	
PUESTO.ORDEN 15 JEFE DE NEGOCIADO TIPO V N. ORDEN CONVOCATORIA 315						C.DEN 6777 NIV.CD 16		ESPCF.	140.556 GRUPOS CD
10.519.048	FERNANDEZ PALACIOS M ELENA	7,50	INSS	33 001	15	1640	C 15	ACTIVO	
10.503.792	SANCHEZ MONTOUSSE ANA	7,50	INSS	33 001	15	1640	C 15	ACTIVO	
7.784.170	HERRERO SAN ROMAN ALICIA	7,50	INSS	33 001	15	1616	C 16	ACTIVO	
10.541.859	ALONSO GARCIA JOSE AVELINO	7,50	INSS	33 001	15	1616	C 15	ACTIVO	
PUESTO.ORDEN 18 JEFE DE EQUIPO N. ORDEN CONVOCATORIA 316						C.DEN 6765 NIV.CD 15		ESPCF.	132.816 GRUPOS CD
10.538.413	ALVAREZ RIO PEDRO PABLO	7,00	INSS	33 001	11	1616	C 15	ACTIVO	
9.899.824	SANCHEZ PRADA GABRIEL	7,00	INSS	33 001	11	1616	C 10	ACTIVO	
9.713.508	DIEZ DE LA VARGA MARIA ENGRACI	7,00	INSS	33 001	11	1616	C 15	ACTIVO	
10.563.526	QUESADA SERRANO MANUEL E	7,00	INSS	33 001	13	1622	D 13	ACTIVO	
9.714.217	FERNANDEZ GOMEZ ROBERTO	7,00	INSS	33 001	13	1622	D 13	ACTIVO	
71.865.244	YEBRA GONZALEZ ANA ISABEL	7,00	INSS	33 001	13	1622	D 13	ACTIVO	
10.562.309	FUENTE LAFUENTE JOSE	7,00	INSS	33 001	13	1622	D 13	ACTIVO	
PUESTO.ORDEN 23 PUESTO DE TRABAJO NIVEL 12 GRUPO C N. ORDEN CONVOCATORIA 0						C.DEN 6741 NIV.CD 12		ESPCF.	94.080 GRUPOS C
9.735.636	CACHAN ALVAREZ M LUISA DEL R	6,40	INSS	33 001	11	1616	C 9	ACTIVO	
PUESTO.ORDEN 25 PUESTO DE TRABAJO NIVEL 11 GRUPO C N. ORDEN CONVOCATORIA 317						C.DEN 6744 NIV.CD 11		ESPCF.	GRUPOS C
10.834.067	GARCIA GARCIA MARIA LUISA	6,60	INSS	28 001	11	1616	C	ACTIVO	
9.763.886	RICA GARCIA MARIA CARMEN	6,60	INSALUD	33 001	11	1616	C 11	ACTIVO	
13.773.154	SOLER OLMOS JOSEFINA	5,00	TESORERIA	11 040	11	1616	C	ACTIVO	
9.376.765	GARCIA LOPEZ LUIS	5,00	INTERVENC	10 001	11	1616	C	ACTIVO	
11.091.581	CORTES BERNARDO CONVERSA	5,00	INTERVENC	8 001	11	1616	C	ACTIVO	
PUESTO.ORDEN 26 PUESTO DE TRABAJO NIVEL 10 GRUPO D N. ORDEN CONVOCATORIA 318						C.DEN 6745 NIV.CD 10		ESPCF.	63.108 GRUPOS D
9.369.335	FUENTE FERNANDEZ ANGEL	6,20	INSS	8 001	10	1622	D	ACTIVO	
9.380.791	MENENDEZ RODRIGUEZ M PILAR	6,00	INTERVENC	33 001	9	1622	D	ACTIVO	
11.401.939	ESTRADA NOIRA BUSTILLO PAULA E	6,00	INSALUD	33 040	9	1622	D 9	ACTIVO	
680.464	VAQUERO RUBIO LUISA MARIA	6,00	TESORERIA	33 001	9	1622	D	ACTIVO	
PUESTO.ORDEN 26 PUESTO DE TRABAJO NIVEL 10 GRUPO D N. ORDEN CONVOCATORIA 0						C.DEN 6745 NIV.CD 10		ESPCF.	63.108 GRUPOS D
10.564.340	GARCIA FERNANDEZ M COVADONGA	6,00	INSS	33 001	9	1622	D 9	ACTIVO	
10.559.351	LLERA LLERA MARIA CARMEN	6,00	INSS	33 001	9	1622	D 9	ACTIVO	

D.N.I.	APELLIDOS Y NOMBRE	PUNT. TOTAL	ENTID. MINIST. CCAA	P R O C E D E N C I A					SITUACION
				PROV. MUNI.	NIVEL C.D.	CUER-PO	GRU-PO	GRA-DO	
PUESTO.ORDEN 27 PUESTO DE TRABAJO NIVEL 9 GRUPO D N. ORDEN CONVOCATORIA 0			C.DEN 6746 NIV.CD 9 ESPCF.						GRUPOS D
10.838.969	GARCIA FUENTES MARIA CONCEPCIO	5,00	TESORERIA	33 340	9	1622	D	ACTIVO	
10.868.573	FERNANDEZ RUBIERA M BENIGNA	5,00	INSS	28 001	9	1622	D	ACTIVO	
10.862.893	BLAZQUEZ NUNEZ M CARMEN	5,00	INSS	28 001	9	1622	D	ACTIVO	
10.852.462	MACEDA SELYME ANUNCIA	5,00	INSS	28 001	9	1622	D	ACTIVO	
11.413.437	PACHO GARCIA YOLANDA	5,00	TESORERIA	33 340	9	1622	D	ACTIVO	
PUESTO.ORDEN 38 GESTOR PRESTACIONES O ADMINISTRATIVO CONTABLE N. ORDEN CONVOCATORIA 319			C.DEN 6738 NIV.CD 13 ESPCF.						125.064 GRUPOS CD
10.805.933	BAJO PEREZ MARIA CARMEN	6,70	INSS	33 001	11	1616	C	ACTIVO	
36.008.028	GARCIA TRABADELO MARIA ELISA	6,60	INSS	33 001	12	1622	D	12 ACTIVO	
9.380.801	GARCIA DE LA FUENTE MONGERRAT	6,60	INSS	33 001	12	1622	D	12 ACTIVO	
219.874	ORTEGA SERRANO FELIPE	6,50	INSALUD	33 001	11	1616	C	11 ACTIVO	
10.827.489	MENENDEZ PIDAL VICTOR MANUEL	6,30	INSS	33 001	11	1616	C	ACTIVO	
10.588.158	REQUEJO GARCIA M BELEN	6,20	INSS	33 001	12	1622	D	12 ACTIVO	
10.557.940	FERNANDEZ GONZALEZ ANITA	6,20	INSS	33 001	12	1622	D	12 ACTIVO	
9.750.995	PRIETO GONZALEZ JUAN MANUEL	6,20	INSS	33 001	12	1622	D	12 ACTIVO	
10.842.768	PEREZ MARTINEZ JUAN LUIS	6,00	INSS	33 001	12	1616	C	9 ACTIVO	
*** CENTRO DE DESTINO: 8013400133240 23 AGENCIA COMARCAL DE GIJON									
PUESTO.ORDEN 8 PUESTO DE TRABAJO NIVEL 10 GRUPO D N. ORDEN CONVOCATORIA 321			C.DEN 6745 NIV.CD 10 ESPCF.						63.108 GRUPOS D
9.712.374	MANUEL PEREZ M BELEN	9,00	INSALUD	33 240	10	1622	D	10 ACTIVO	
*** CENTRO DE DESTINO: 8013500133370 23 AGENCIA COMARCAL DE MIERES									
PUESTO.ORDEN 3 JEFE DE EQUIPO N. ORDEN CONVOCATORIA 322			C.DEN 6765 NIV.CD 15 ESPCF.						132.816 GRUPOS CD
10.792.934	GONZALEZ MENENDEZ M BEGONA	7,00	INSS	33 001	11	1616	C	ACTIVO	
PUESTO.ORDEN 5 AYUDANTE GESTION, AYUDANTE CONTABLE N. ORDEN CONVOCATORIA 323			C.DEN 6740 NIV.CD 12 ESPCF.						94.080 GRUPOS D
9.358.005	TOMILLO ZAPATA ISABEL	5,00	INSS	28 710	12	1622	D	12 ACTIVO	
*** CENTRO DE DESTINO: 8013600133110 23 AGENCIA COMARCAL DE CANGAS DE MARCEA									
PUESTO.ORDEN 1 JEFE DE AGENCIA DE SEGUNDA N. ORDEN CONVOCATORIA 324			C.DEN 7339 NIV.CD 15 ESPCF.						132.816 GRUPOS CD
38.550.554	BUSTILLO PENIA JESUS CARLOS	3,20	INSS	38 001	12	1622	D	ACTIVO	
PUESTO.ORDEN 2 CAJERO AGENCIA PRIMERA, SEGUNDA Y TERCERA N. ORDEN CONVOCATORIA 325			C.DEN 7346 NIV.CD 13 ESPCF.						125.064 GRUPOS CD
52.590.814	ALVAREZ VIDAL M ISABEL	2,90	INSS	33 110	9	1622	D	ACTIVO	
*** CENTRO DE DESTINO: 8013600133340 23 AGENCIA COMARCAL DE LUARCA									
PUESTO.ORDEN 2 CAJERO AGENCIA PRIMERA, SEGUNDA Y TERCERA N. ORDEN CONVOCATORIA 326			C.DEN 7346 NIV.CD 13 ESPCF.						125.064 GRUPOS CD
9.740.560	GUTIERREZ GARCIA M CRUZ	4,70	INSS	16 001	11	1616	C	12 ACTIVO	
PUESTO.ORDEN 4 PUESTO DE TRABAJO NIVEL 9 GRUPO D N. ORDEN CONVOCATORIA 328			C.DEN 6746 NIV.CD 9 ESPCF.						GRUPOS D
36.058.763	VILLAR PINEIRO VICTORIA	5,00	INSS	6 410	9	1622	D	ACTIVO	
*** CENTRO DE DESTINO: 8014700133001 23 SECRETARIA GRAL. MUTUALIDAD MINERIA DEL CARBON									
PUESTO.ORDEN 12 JEFE DE EQUIPO N. ORDEN CONVOCATORIA 0			C.DEN 6766 NIV.CD 15 ESPCF.						132.816 GRUPOS CD
10.479.421	DIAZ MATOS ARACELI	7,00	INSS	33 001	13	1622	D	13 ACTIVO	
PUESTO.ORDEN 17 AYUDANTE GESTION, AYUDANTE CONTABLE N. ORDEN CONVOCATORIA 0			C.DEN 6740 NIV.CD 12 ESPCF.						94.080 GRUPOS D
9.359.124	FERNANDEZ FERNANDEZ M GRACIA	5,40	INSS	33 001	10	1622	D	ACTIVO	
PUESTO.ORDEN 18 PUESTO DE TRABAJO NIVEL 11 GRUPO C N. ORDEN CONVOCATORIA 313			C.DEN 6744 NIV.CD 11 ESPCF.						GRUPOS C
3.431.331	GOMEZ MUNOZ GERARDO	5,20	INSS	33 001	9	1622	D	9 EXC.VOL. ART.29.3.A) LEY 30/84	
10.842.032	RIEGO SANCHEZ JUAN ANTONIO DEL	5,00	TESORERIA	8 053	11	1616	C	ACTIVO	
10.802.163	SUAREZ CANALEJO M ALEJANDRA	5,00	INTERVENC	17 001	11	1616	C	ACTIVO	
PUESTO.ORDEN 19 PUESTO DE TRABAJO NIVEL 10 GRUPO D N. ORDEN CONVOCATORIA 0			C.DEN 6745 NIV.CD 10 ESPCF.						63.108 GRUPOS D
10.818.562	BENEITEZ FERNANDEZ M CRUZ	6,00	INSS	33 001	9	1622	D	9 ACTIVO	
PUESTO.ORDEN 20 PUESTO DE TRABAJO NIVEL 9 GRUPO D N. ORDEN CONVOCATORIA 0			C.DEN 6746 NIV.CD 9 ESPCF.						GRUPOS D
10.872.029	HERNAIZ HERNANDEZ M PILAR	5,00	INSS	28 001	9	1622	D	ACTIVO	
10.867.874	BLANCO FERNANDEZ M CARMEN	5,00	INSS	28 001	9	1622	D	ACTIVO	
PUESTO.ORDEN 21 PUESTO DE TRABAJO NIVEL 12 GRUPO C N. ORDEN CONVOCATORIA 0			C.DEN 6741 NIV.CD 12 ESPCF.						94.080 GRUPOS C
10.062.498	MARTINEZ MIMOSO FRANCISCO	6,00	INSS	33 001	11	1616	C	ACTIVO	
*** CENTRO DE DESTINO: 8012600134001801 DIRECCION PROVINCIAL DE PALENCIA									
PUESTO.ORDEN 9 JEFE DE NEGOCIADO TIPO VI N. ORDEN CONVOCATORIA 329			C.DEN 6778 NIV.CD 16 ESPCF.						140.556 GRUPOS CD
12.512.463	FRANCO PAYO MARIA TERESA	7,50	INSS	34 001	14	1616	C	14 ACTIVO	
12.721.222	PEREZ MUNOZ INES	6,90	INSS	34 001	14	1616	C	14 ACTIVO	

P R O C E D E N C I A										
D.N.I.	APELLIDOS Y NOMBRE	PUNT. TOTAL	ENTID. MINIST. CCAA	PROV. MUNI.	NIVEL C.D.	CUER. PO	GRU. PO	GRA. DO	SITUACION	
PUESTO.ORDEN 12 JEFE DE EQUIPO N. ORDEN CONVOCATORIA 0						C.DEN 6766 NIV.CD 14 ESPCF.		132.816 GRUPOS CD		
12.675.547	GARCIA DEL HOYO MARIA JOSE	7,00	INSS	34 001	13	1622	D	13	ACTIVO	
PUESTO.ORDEN 15 AYUDANTE GESTION, AYUDANTE CONTABLE N. ORDEN CONVOCATORIA 330						C.DEN 6740 NIV.CD 12 ESPCF.		94.080 GRUPOS D		
12.750.528	COSSIO RUIZ GUILLERMO	5,00	INSS	34 001	9	1622	D	9	ACTIVO	
12.734.488	LORENZO RAMOS JUAN CARLOS	4,80	INSS	34 001	9	1622	D	9	ACTIVO	
12.708.166	ARROYO GONZALEZ BONIFACIA	4,40	TESORERIA	34 001	10	1622	D	10	ACTIVO	
71.923.703	FUENTE GARCIA JOSE ANTONIO	4,20	INSS	34 001	9	1622	D	9	ACTIVO	
PUESTO.ORDEN 17 PUESTO DE TRABAJO NIVEL 9 GRUPO D N. ORDEN CONVOCATORIA 0						C.DEN 6746 NIV.CD 9 ESPCF.		GRUPOS D		
12.757.872	FERNANDEZ LOPEZ SEGONA	5,40	INSS	24 448	9	1622	D		ACTIVO	
12.709.898	ROMAN PEREZ JUAN FRANCISCO	5,40	INTERVENC	47 001	9	1622	D		ACTIVO	
12.742.394	FIERRO VALDERREY M INES	5,40	INSS	28 001	9	1622	D		ACTIVO	
PUESTO.ORDEN 26 GESTOR PRESTACIONES O ADMINISTRATIVO CONTABLE N. ORDEN CONVOCATORIA 0						C.DEN 6738 NIV.CD 13 ESPCF.		125.064 GRUPOS CD		
12.716.564	SAN MIGUEL GUTIERREZ YOLANDA	6,60	INSS	34 001	12	1622	D	12	ACTIVO	
12.719.902	MERINO TRIANA CARMEN	6,40	INSS	34 001	12	1616	C	12	ACTIVO	
PUESTO.ORDEN 39 PUESTO DE TRABAJO NIVEL 11 GRUPO C N. ORDEN CONVOCATORIA 331						C.DEN 6744 NIV.CD 11 ESPCF.		GRUPOS C		
12.733.565	HIDALGO DEL VALLE TEODORO	7,00	INTERVENC	34 001	12	1622	D	12	EXC.VOL. ART.29.3.A) LEY 30/84	
PUESTO.ORDEN 41 PUESTO DE TRABAJO NIVEL 12 GRUPO C N. ORDEN CONVOCATORIA 0						C.DEN 6741 NIV.CD 12 ESPCF.		94.080 GRUPOS C		
12.725.818	MARTIN LORENZANA JUAN JOSE	7,40	INSS	34 001	13	1622	D	13	EXC.VOL. ART.29.3.A) LEY 30/84	
*** CENTRO DE DESTINO: 8013700134180 26 AGENCIA COMARCAL DE CERVERA DE PISUERGA										
PUESTO.ORDEN 4 PUESTO DE TRABAJO NIVEL 9 GRUPO D N. ORDEN CONVOCATORIA 332						C.DEN 6748 NIV.CD 9 ESPCF.		GRUPOS D		
12.741.200	CUADRADO ANTOLINO LUIS CARLOS	6,20	TESORERIA	34 001	9	1622	D	9	ACTIVO	
*** CENTRO DE DESTINO: 8012400135001801 DIRECCION PROVINCIAL DE LAS PALMAS										
PUESTO.ORDEN 4 AYUDANTE GESTION, AYUDANTE CONTABLE N. ORDEN CONVOCATORIA 333						C.DEN 6740 NIV.CD 12 ESPCF.		94.080 GRUPOS D		
42.807.996	ROSARIO CABRERA LIDIA E DEL	5,00	INSS	35 001	9	1622	D		ACTIVO	
42.764.970	HERRERA GARCIA DOLORES	4,80	INSS	35 001	9	1622	D		ACTIVO	
42.828.408	SANCHEZ MARRERO MARIA LUISA	3,80	INSS	35 001	9	1622	D		ACTIVO	
PUESTO.ORDEN 14 JEFE DE NEGOCIADO TIPO V N. ORDEN CONVOCATORIA 334						C.DEN 6777 NIV.CD 16 ESPCF.		140.556 GRUPOS CD		
42.623.340	SANTANA GUERRA RAFAEL	7,50	INSS	35 001		1616	C	16	ACTIVO	
42.644.674	FERRERA GONZALVEZ M CARMEN	7,50	INSS	35 001	15	1616	C	15	ACTIVO	
PUESTO.ORDEN 16 JEFE DE EQUIPO N. ORDEN CONVOCATORIA 335						C.DEN 6765 NIV.CD 15 ESPCF.		132.816 GRUPOS CD		
42.797.680	MARTIN MARRERO GONZALO	7,00	INSS	35 001	14	1622	D	14	ACTIVO	
12.713.296	RODRIGUEZ DIAZ FRCO JAVIER	6,50	TESORERIA	35 001	15	1616	C		ACTIVO	
42.741.796	CRESPO HERNANDEZ OLGA	6,20	INSS	38 270	13	1622	D	13	ACTIVO	
43.650.027	SANCHEZ REYES AGUSTIN BLAS	5,80	INSS	35 001	14	1622	D	14	ACTIVO	
43.651.021	HERNANDEZ HERNANDEZ SORAYA F	5,80	INSS	38 001	13	1622	D	13	ACTIVO	
42.718.170	IZQUIERDO NARANJO HECTOR JUAN	5,50	TESORERIA	35 001	16	1643	D	16	ACTIVO	
5.360.863	ABAD VALVAZQUEZ FCO JAVIER	5,40	INSS	38 001	12	1616	C	12	ACTIVO	
PUESTO.ORDEN 24 PUESTO DE TRABAJO NIVEL 9 GRUPO D N. ORDEN CONVOCATORIA 338						C.DEN 6746 NIV.CD 9 ESPCF.		GRUPOS D		
25.994.763	MARTINEZ ROBAYO ROCIO M	5,80	INSS	23 520	9	1622	D		ACTIVO	
43.664.544	GARCIA VALENCIA MARIA NIEVES	5,00	TESORERIA	35 001	9	1622	D		ACTIVO	
PUESTO.ORDEN 66 PUESTO DE TRABAJO NIVEL 12 GRUPO C N. ORDEN CONVOCATORIA 0						C.DEN 6741 NIV.CD 12 ESPCF.		94.080 GRUPOS C		
13.916.193	LOPEZ GONZALEZ MARIA LUISA	4,00	INSS	35 001	11	1616	C		ACTIVO	
*** CENTRO DE DESTINO: 8013600135030 24 AGENCIA COMARCAL DE ARRECIFE DE LANZAROTE										
PUESTO.ORDEN 2 CAJERO AGENCIA PRIMERA, SEGUNDA Y TERCERA N. ORDEN CONVOCATORIA 338						C.DEN 7346 NIV.CD 13 ESPCF.		125.064 GRUPOS CD		
42.917.803	DE GANZO NODA MARCIAL GINES	2,50	INSS	35 030	10	1622	D		ACTIVO	
*** CENTRO DE DESTINO: 8013600135080 24 AGENCIA COMARCAL DE GALDAR										
PUESTO.ORDEN 1 JEFE DE AGENCIA DE SEGUNDA N. ORDEN CONVOCATORIA 340						C.DEN 7339 NIV.CD 15 ESPCF.		132.816 GRUPOS CD		
78.461.707	RODRIGUEZ PEREZ JOSE J	7,00	INSS	35 001	15	1622	D	15	ACTIVO	
*** CENTRO DE DESTINO: 8013600135140 24 AGENCIA COMARCAL DE PUERTO DEL ROSARIO										
PUESTO.ORDEN 5 PUESTO DE TRABAJO NIVEL 9 GRUPO D N. ORDEN CONVOCATORIA 341						C.DEN 6746 NIV.CD 9 ESPCF.		GRUPOS D		
24.206.286	POVEDANO MORALES MANUEL	5,00	TESORERIA	35 140	9	1622	D		ACTIVO	
*** CENTRO DE DESTINO: 8013600135190 24 AGENCIA COMARCAL DE SANTA LUCIA DE TIRAJANA										
PUESTO.ORDEN 2 CAJERO AGENCIA PRIMERA, SEGUNDA Y TERCERA N. ORDEN CONVOCATORIA 342						C.DEN 7346 NIV.CD 13 ESPCF.		125.064 GRUPOS CD		
14.933.429	HORRA PORTUGAL ENRIQUE DE LA	7,00	INTERVENC	35 001	15	1622	D	15	ACTIVO	

D.N.I.		APELLIDOS Y NOMBRE		PUNT. TOTAL	ENTID. MINIST. CCAA	PROV. NIVEL MUNI. C.D.	P R O C E D E N C I A	CUER. PO	GRU. PO	GRA. DO	SITUACION
*** CENTRO DE DESTINO: 8013600136230 24 AGENCIA COMARCAL DE TELDE											
PUESTO.ORDEN 1 JEFE DE AGENCIA DE SEGUNDA								C.DEN 7339 NIV.CD 15	ESPCF.		132.816 GRUPOS CD
N. ORDEN CONVOCATORIA 343											
42.780.112	OJEDA OJEDA JUAN M	7,00	INSS	35 001	15	1622	D	15		ACTIVO	
*** CENTRO DE DESTINO: 8012300136560801 DIRECCION PROVINCIAL DE PONTEVEDRA											
PUESTO.ORDEN 5 AYUDANTE GESTION, AYUDANTE CONTABLE								C.DEN 6740 NIV.CD 12	ESPCF.		94.080 GRUPOS D
N. ORDEN CONVOCATORIA 0											
36.070.420	CELADA PRADA M CONCEPCION	5,00	INSS	15 001	9	1622	D			ACTIVO	
34.955.695	IGNACIO VINAGRE JOAQUINA	5,00	INSS	36 560	9	1622	D	9		ACTIVO	
34.964.874	VILLAR CONDE SOLEDAD	5,00	INSS	36 560	9	1622	D	9		ACTIVO	
PUESTO.ORDEN 18 JEFE DE EQUIPO								C.DEN 6765 NIV.CD 15	ESPCF.		132.816 GRUPOS CD
N. ORDEN CONVOCATORIA 344											
33.738.679	LOSADA AIZPITARTE CARLOS	8,00	INSS	41 001	15	1616	C	15		ACTIVO	
35.984.419	PEREZ PIN MARIA JOSE	7,00	INSS	36 560	11	1616	C			ACTIVO	
36.029.086	LORENZO SEIJAS ENGRACIA	6,60	INSS	36 560	13	1622	D	13		ACTIVO	
36.080.161	SEIJO VILA HERMINIA	6,20	INSS	36 560	13	1622	D	13		ACTIVO	
51.323.176	HERNANDEZ ESPINOSA VICENTE	6,20	INSS	28 001	13	1622	D	13		ACTIVO	
34.938.335	RODRIGUEZ CARRASCO ANA E	5,80	INSS	36 560	14	1622	D	14		ACTIVO	
36.033.926	MELEIRO ALEN SANTIAGO	5,80	INSS	36 560	14	1622	D	14		ACTIVO	
34.932.309	BLANCO GOMEZ CESAR	5,80	INSS	36 560	13	1622	D	13		ACTIVO	
36.042.759	DOMINGUEZ LOURIDO PAZ	5,40	INSS	36 560	13	1622	D	13		ACTIVO	
36.096.105	RODRIGUEZ ROMAN SILVIA	5,40	INSS	36 560	13	1622	D	13		ACTIVO	
36.012.732	ALVAREZ LOJSA M ESTHER	5,40	INSS	36 560	13	1622	D	13		ACTIVO	
36.009.544	COLLAZO LOPEZ ANGELA	5,20	INSS	36 560	12	1622	D	12		ACTIVO	
PUESTO.ORDEN 24 PUESTO DE TRABAJO NIVEL 10 GRUPO D								C.DEN 6745 NIV.CD 10	ESPCF.		63.108 GRUPOS D
N. ORDEN CONVOCATORIA 348											
34.953.413	RODRIGUEZ CARRASCO M ROSARIO	6,20	INSS	28 001	10	1622	D			ACTIVO	
36.090.452	MOURE IBUSQUIZA ANTONIA	6,20	INSS	7 001	12	1622	D			ACTIVO	
PUESTO.ORDEN 25 PUESTO DE TRABAJO NIVEL 9 GRUPO D								C.DEN 6746 NIV.CD 9	ESPCF.		GRUPOS D
N. ORDEN CONVOCATORIA 347											
36.051.067	SIO ALONSO ANA ROSA	6,60	TESORERIA	36 560	9	1622	D	9		ACTIVO	
35.653.700	FERNANDEZ VILA M DOLORES	6,60	INSERSO	28 001	9	1622	D	9		ACTIVO	
34.972.823	ALVAREZ GOMEZ M JOSEFA	6,20	INSS	28 001	9	1622	D	9		ACTIVO	
36.053.848	CERVINO AGUILA MERCEDES	6,20	INSS	28 001	9	1622	D			ACTIVO	
76.987.547	CAMPO CARRERA MIGUEL	6,20	INSERSO	28 001	9	1622	D	9		ACTIVO	
34.980.302	GUZMAN VARELA MARIA CRUZ	6,20	INSERSO	28 001	9	1622	D	9		ACTIVO	
36.063.364	MARTINEZ SALGADO MERCEDES	6,20	INSERSO	28 001	9	1622	D	9		ACTIVO	
36.052.392	ROSALES PEREZ M LUISA	6,80	INSALUD	33 001	9	1622	D			ACTIVO	
PUESTO.ORDEN 52 GESTOR PRESTACIONES O ADMINISTRATIVO CONTABLE								C.DEN 6738 NIV.CD 13	ESPCF.		125.064 GRUPOS CD
N. ORDEN CONVOCATORIA 0											
36.047.099	GARCIA GONZALEZ MARIA ISABEL	6,20	INSS	36 560	12	1622	D	12		ACTIVO	
*** CENTRO DE DESTINO: 8013600136420 23 AGENCIA COMARCAL DE PUENTEAREAS											
PUESTO.ORDEN 1 JEFE DE AGENCIA DE SEGUNDA								C.DEN 7339 NIV.CD 15	ESPCF.		132.816 GRUPOS CD
N. ORDEN CONVOCATORIA 348											
35.545.369	CHIVITE MOSQUERA BERTA	7,00	INSS	36 420	13	1622	D	13		ACTIVO	
PUESTO.ORDEN 2 CAJERO AGENCIA PRIMERA, SEGUNDA Y TERCERA								C.DEN 7346 NIV.CD 13	ESPCF.		125.064 GRUPOS CD
N. ORDEN CONVOCATORIA 0											
35.546.610	NUNEZ SOLLEIRO RAFAEL JOAQUIN	6,70	INSS	36 560	11	1616	C	10		ACTIVO	
*** CENTRO DE DESTINO: 8013600136590 23 AGENCIA COMARCAL DE VILLAGARCIA DE AROSA											
PUESTO.ORDEN 2 CAJERO AGENCIA PRIMERA, SEGUNDA Y TERCERA								C.DEN 7346 NIV.CD 13	ESPCF.		125.064 GRUPOS CD
N. ORDEN CONVOCATORIA 349											
35.379.975	ABUIN MILLAN JOAQUIN	6,50	INSS	36 560	10	1622	D	7		ACTIVO	
*** CENTRO DE DESTINO: 8013700136540 23 AGENCIA COMARCAL DE TUY											
PUESTO.ORDEN 2 PUESTO DE TRABAJO NIVEL 10 GRUPO D								C.DEN 6745 NIV.CD 10	ESPCF.		63.108 GRUPOS D
N. ORDEN CONVOCATORIA 0											
76.986.238	BLANCO ALVAREZ SILVINO	7,60	INSS	15 770	12	1622	D	12		ACTIVO	
*** CENTRO DE DESTINO: 8012500137001801 DIRECCION PROVINCIAL DE SALAMANCA											
PUESTO.ORDEN 14 JEFE DE EQUIPO								C.DEN 6766 NIV.CD 14	ESPCF.		132.816 GRUPOS CD
N. ORDEN CONVOCATORIA 350											
51.323.985	MARTIN GONZALEZ RUFINA	9,00	INSS	37 001		1616	C	14		ACTIVO	
50.287.032	ORTEGA MARTIN ANTONIO	7,50	TESORERIA	37 001	14	1616	C	15		ACTIVO	
13.108.592	GONZALEZ SAIZ M LUISA	7,20	INSS	9 001	14	1616	C	14		ACTIVO	
PUESTO.ORDEN 18 PUESTO DE TRABAJO NIVEL 10 GRUPO D								C.DEN 6745 NIV.CD 10	ESPCF.		63.108 GRUPOS D
N. ORDEN CONVOCATORIA 351											
22.717.980	TURRION DE LA MANO EUGENIO	7,20	INSERSO	49 001	12	1622	D	12		ACTIVO	
5.641.412	CABALLERO DIAZ MARIA DOLORES	7,00	INTERVENC	37 001	10	1622	D			ACTIVO	
7.850.452	CUBAS MORAN JOSE	6,00	TESORERIA	37 001	9	1622	D	9		ACTIVO	
PUESTO.ORDEN 19 PUESTO DE TRABAJO NIVEL 9 GRUPO D								C.DEN 6746 NIV.CD 9	ESPCF.		GRUPOS D
N. ORDEN CONVOCATORIA 352											
19.986.804	MINGUEZ RODRIGO ANTONIO	6,60	INSS	46 393	9	1622	D	9		ACTIVO	
7.851.204	HERNANDEZ HERNANDEZ MARIA A	5,80	TESORERIA	37 001	9	1622	D			ACTIVO	
6.586.488	ALMARZA JIMENEZ J IGNACIO	5,40	INSS	10 001	9	1622	D			ACTIVO	
7.857.604	HERNANDEZ GARCIA JOSE ANTONIO	6,00	TESORERIA	37 090	9	1622	D			ACTIVO	
PUESTO.ORDEN 28 AYUDANTE GESTION, AYUDANTE CONTABLE								C.DEN 6740 NIV.CD 12	ESPCF.		94.080 GRUPOS D
N. ORDEN CONVOCATORIA 0											
7.816.477	MARTIN GARCIA MARIA LOURDES	7,00	INSS	37 001	10	1622	D	12		ACTIVO	

D.N.I.		APELLIDOS Y NOMBRE		PUNT. TOTAL	ENTID. MINIST. CCAA	PROV. MUNI.	NIVEL C.D.	CUER. PO	GRU. PO	GRAD. PO	SITUACION		
*** CENTRO DE DESTINO: 8013800137090 26				AGENCIA COMARCAL DE BEJAR									
PUESTO.ORDEN 3 AYUDANTE GESTION, AYUDANTE CONTABLE								C.DEN 6740		NIV.CD 12 ESPCF.		94.080 GRUPOS D	
N. ORDEN CONVOCATORIA 353													
6.543.351	GONZALEZ SAN MIGUEL MARIA T	3,40	INSS	37 192	9	1622	D					ACTIVO	
6.556.354	PEREZ SANCHEZ, SUSANA	3,00	INSS	37 192	9	1622	D					ACTIVO	
*** CENTRO DE DESTINO: 8013800137192 25				AGENCIA COMARCAL DE CIUDAD RODRIGO									
PUESTO.ORDEN 1 JEFE DE AGENCIA DE SEGUNDA								C.DEN 7339		NIV.CD 15 ESPCF.		132.816 GRUPOS CD	
N. ORDEN CONVOCATORIA 354													
7.938.908	COLLADO SANCHEZ M ENCARNACION	9,00	INSS	37 192		1616	C	15				ACTIVO	
PUESTO.ORDEN 4 PUESTO DE TRABAJO NIVEL 9 GRUPO D								C.DEN 6746		NIV.CD 9 ESPCF.		GRUPOS D	
N. ORDEN CONVOCATORIA 355													
7.940.649	VICENTE VALLEJO JOSE LUIS	9,20	INSS	37 001	12	1622	D	12				ACTIVO	
*** CENTRO DE DESTINO: 8012400138001801				DIRECCION PROVINCIAL DE STA CRUZ DE TENERIFE									
PUESTO.ORDEN 4 AYUDANTE GESTION, AYUDANTE CONTABLE								C.DEN 6740		NIV.CD 12 ESPCF.		94.080 GRUPOS D	
N. ORDEN CONVOCATORIA 356													
25.986.952	ALMAGRO PUERTA ANTONIO JOSE	4,60	INSS	23 001	9	1622	D	9				ACTIVO	
42.084.375	GONZALEZ PEREZ MARIA DE C	4,60	INSS	38 001	9	1622	D					ACTIVO	
46.440.806	GONZALEZ GARCIA JULIO CESAR	3,80	INSS	38 001	9	1622	D					ACTIVO	
43.777.938	GONZALEZ MORALES NESTOR	3,80	INSS	38 220	9	1622	D					ACTIVO	
34.723.328	LOSADA PEREZ MANUEL	3,40	INSS	38 001	9	1622	D					ACTIVO	
45.436.521	GARCIA GONZALEZ JOSE MIGUEL	3,40	INSS	38 001	9	1622	D					ACTIVO	
46.443.417	HERRERA EXPOSITO MARIA D PILAR	3,40	INSS	38 001	9	1622	D					ACTIVO	
42.089.063	CARRILLO SANTOS ANGEL BERNARDO	3,40	INSS	38 001	10	1622	D					ACTIVO	
43.780.162	GARCIA HERNANDEZ CARMEN NIEVES	3,40	INSS	38 001	9	1622	D					ACTIVO	
PUESTO.ORDEN 16 JEFE DE EQUIPO								C.DEN 6765		NIV.CD 15 ESPCF.		132.816 GRUPOS CD	
N. ORDEN CONVOCATORIA 357													
6.799.654	LEAL NUNEZ VIRGILIO	7,00	INSS	10 001	14	1622	D	14				ACTIVO	
37.691.505	MOLINA PEREZ FRANCISCO	7,00	INSS	38 001	14	1622	D	14				ACTIVO	
17.711.889	LAFUENTE MUÑO ENRIQUE	7,00	INSS	38 001	13	1622	D	13				ACTIVO	
42.937.877	RODRIGUEZ MONTERO CARLOTA	7,00	INSS	38 001	13	1622	D	13				ACTIVO	
11.715.949	ROMAN GONZALEZ ROSA MARIA	7,00	INSS	38 001	13	1622	D	13				ACTIVO	
PUESTO.ORDEN 21 PUESTO DE TRABAJO NIVEL 10 GRUPO D								C.DEN 6745		NIV.CD 10 ESPCF.		63.108 GRUPOS D	
N. ORDEN CONVOCATORIA 0													
43.778.346	RAMOS GARCIA CARMEN LUISA	5,20	INSS	38 001	9	1622	D					ACTIVO	
PUESTO.ORDEN 23 PUESTO DE TRABAJO NIVEL 9 GRUPO D								C.DEN 6746		NIV.CD 9 ESPCF.		GRUPOS D	
N. ORDEN CONVOCATORIA 0													
42.056.590	HERNANDEZ CRUZ MARIA JESUS	5,40	INSS	38 220	9	1622	D					ACTIVO	
43.775.883	GONZALEZ HERNANDEZ LUZ MARINA	5,00	INSS	38 270	9	1622	D					ACTIVO	
42.175.125	ORTEGA RODRIGUEZ ANA DACIL	5,00	INSS	38 220	9	1622	D					ACTIVO	
PUESTO.ORDEN 34 GESTOR PRESTACIONES O ADMINISTRATIVO CONTABLE								C.DEN 6738		NIV.CD 13 ESPCF.		125.064 GRUPOS CD	
N. ORDEN CONVOCATORIA 358													
50.882.797	MONTES ROMERO MARIA CONCEPCION	7,00	INSS	28 001	12	1622	D	10				ACTIVO	
41.989.354	SANCHEZ GIBALDA M DOLORES	7,00	INSS	38 001	12	1622	D	12				ACTIVO	
24.796.786	AQUIRRE DIAZ SOLEDAD	5,60	ISM	29 001	12	1622	D	12				ACTIVO	
42.074.946	MORA HERRERA GUADALUPE	5,40	INSS	38 001	12	1622	D	12				ACTIVO	
*** CENTRO DE DESTINO: 8013800138220 24				AGENCIA COMARCAL DE ICOD DE LOS VINOS									
PUESTO.ORDEN 2 CAJERO AGENCIA PRIMERA, SEGUNDA Y TERCERA								C.DEN 7346		NIV.CD 13 ESPCF.		125.064 GRUPOS CD	
N. ORDEN CONVOCATORIA 359													
34.971.119	ALVAREZ ROMERO ANTONIO	2,50	INSS	38 001	9	1622	D					ACTIVO	
*** CENTRO DE DESTINO: 8013800138230 24				AGENCIA COMARCAL DE LA LAGUNA									
PUESTO.ORDEN 1 JEFE DE AGENCIA DE SEGUNDA								C.DEN 7339		NIV.CD 15 ESPCF.		132.816 GRUPOS CD	
N. ORDEN CONVOCATORIA 360													
50.293.669	LORENZO HERNANDEZ JOSE MANUEL	7,60	INSS	8 001	13	1616	C	13				ACTIVO	
PUESTO.ORDEN 6 PUESTO DE TRABAJO NIVEL 9 GRUPO D								C.DEN 6746		NIV.CD 9 ESPCF.		GRUPOS D	
N. ORDEN CONVOCATORIA 361													
45.435.081	NUNEZ RAMOS M ELENA	6,20	INSS	38 001	9	1622	D					ACTIVO	
43.605.461	MORA MORALES SOLEDAD ANGELES	6,20	TESORERIA	38 290	9	1622	D					ACTIVO	
*** CENTRO DE DESTINO: 8013800138270 24				AGENCIA COMARCAL DE LA OROTAVA									
PUESTO.ORDEN 2 CAJERO AGENCIA PRIMERA, SEGUNDA Y TERCERA								C.DEN 7346		NIV.CD 13 ESPCF.		125.064 GRUPOS CD	
N. ORDEN CONVOCATORIA 0													
43.773.898	IZQUIERDO PEREZ ROSA MARIA	4,20	INSS	38 001	12	1622	D					ACTIVO	
PUESTO.ORDEN 4 AYUDANTE GESTION, AYUDANTE CONTABLE								C.DEN 6740		NIV.CD 12 ESPCF.		94.080 GRUPOS D	
N. ORDEN CONVOCATORIA 362													
10.850.276	CAMPELO RIVERO M DE ROSARIO	3,00	INSS	38 001	9	1622	D					ACTIVO	
PUESTO.ORDEN 5 PUESTO DE TRABAJO NIVEL 12 GRUPO C								C.DEN 6741		NIV.CD 12 ESPCF.		94.080 GRUPOS C	
N. ORDEN CONVOCATORIA 363													
41.998.184	RIVERO BRITO EMILIA	9,00	TESORERIA	38 001	18	1640	C					ACTIVO	
*** CENTRO DE DESTINO: 8013800138380 24				AGENCIA COMARCAL DE SANTA CRUZ DE LA PALMA									
PUESTO.ORDEN 1 JEFE DE AGENCIA DE SEGUNDA								C.DEN 7339		NIV.CD 15 ESPCF.		132.816 GRUPOS CD	
N. ORDEN CONVOCATORIA 364													
25.909.748	FERNANDEZ MORALES VICTOR	7,00	INSS	38 380	13	1643	D	13				ACTIVO	

D.N.I.		APELLIDOS Y NOMBRE		PUNT. TOTAL	ENTID. MINIST. CCAA	PROV. MUNI.	NIVEL C.D.	CUER-PO	GRU-PO	GRA-DO	SITUACION	
PUESTO.ORDEN 2 CAJERO AGENCIA PRIMERA, SEGUNDA Y TERCERA											C.DEN 7348 NIV.CD 13 ESPCF.	125.064 GRUPOS CD
N. ORDEN CONVOCATORIA 0												
1.483.395	MONTERO CALVO M DE LOS SANTOS	7.00	INSS			38 380	12	1622	D	12	ACTIVO	
PUESTO.ORDEN 3 AYUDANTE GESTION, AYUDANTE CONTABLE											C.DEN 6740 NIV.CD 12 ESPCF.	94.080 GRUPOS D
N. ORDEN CONVOCATORIA 0												
12.739.757	PENA IZQUIERDO CAROLINA	5.60	INSS			34 001	12	1622	D	12	ACTIVO	
*** CENTRO DE DESTINO: 8012400139001801 DIRECCION PROVINCIAL DE CANTABRIA												
PUESTO.ORDEN 15 JEFE DE EQUIPO											C.DEN 6765 NIV.CD 15 ESPCF.	132.816 GRUPOS CD
N. ORDEN CONVOCATORIA 367												
13.708.675	AGUIRRE BERNO ANGELES	6.60	INSS			39 001	13	1622	D	13	ACTIVO	
13.724.414	AIZPURUA CARRAL GUMERSINDO	6.60	INSS			39 001	13	1622	D	13	ACTIVO	
13.731.622	PEREZ COBO AVELINA	6.20	INSS			39 001	13	1622	D	12	ACTIVO	
13.719.117	ALBA MIGUEL MARIA DEL MAR	6.20	INSS			39 001	13	1622	D	13	ACTIVO	
13.725.604	REGO RODRIGUEZ M DOLORES L	6.20	INSS			39 001	14	1622	D	14	ACTIVO	
PUESTO.ORDEN 19 PUESTO DE TRABAJO NIVEL 10 GRUPO D											C.DEN 6745 NIV.CD 10 ESPCF.	63.108 GRUPOS D
N. ORDEN CONVOCATORIA 0												
13.907.636	HERRERA CUEVAS MARIA ROSA	6.20	INSS			33 001	10	1622	D		ACTIVO	
PUESTO.ORDEN 20 PUESTO DE TRABAJO NIVEL 9 GRUPO D											C.DEN 6746 NIV.CD 9 ESPCF.	GRUPOS D
N. ORDEN CONVOCATORIA 0												
13.745.169	ORTEGA GARCIA MARGARITA	5.40	INTERVENC			39 001	9	1622	D		ACTIVO	
13.762.145	URRESTI GARCIA-CARO M BEGONA	5.40	INTERVENC			45 001	10	1622	D		ACTIVO	
15.762.397	ALVAREZ DE EULATE LANDER P	5.40	INSS			28 001	9	1622	D		ACTIVO	
13.774.964	BARROSO SANCHEZ M. MERCEDES	5.00	TESORERIA			28 001	9	1622	D		ACTIVO	
13.769.670	GARCIA DIEGO ANTONIO	5.00	TESORERIA			10 001	9	1622	D		ACTIVO	
PUESTO.ORDEN 31 AYUDANTE GESTION, AYUDANTE CONTABLE											C.DEN 6740 NIV.CD 12 ESPCF.	94.080 GRUPOS D
N. ORDEN CONVOCATORIA 0												
13.736.995	HIGUERA TURRADO M ISABEL	5.40	INSS			39 001	9	1622	D		ACTIVO	
*** CENTRO DE DESTINO: 8013500139425 24 AGENCIA COMARCAL DE TORRELAVEGA												
PUESTO.ORDEN 2 CAJERO AGENCIA PRIMERA, SEGUNDA Y TERCERA											C.DEN 7348 NIV.CD 13 ESPCF.	125.064 GRUPOS CD
N. ORDEN CONVOCATORIA 368												
12.170.020	GIL RODRIGUEZ TERESA	5.90	INSS			48 001	11	1616	C	13	EXC.VOL. ART.29.3.A) LEY 30/84	
PUESTO.ORDEN 6 JEFE DE EQUIPO											C.DEN 6766 NIV.CD 14 ESPCF.	132.816 GRUPOS CD
N. ORDEN CONVOCATORIA 369												
13.737.098	POLO GARCIA M LUISA	6.20	INSS			39 001	13	1622	D	13	ACTIVO	
PUESTO.ORDEN 7 PUESTO DE TRABAJO NIVEL 9 GRUPO D											C.DEN 6746 NIV.CD 9 ESPCF.	GRUPOS D
N. ORDEN CONVOCATORIA 370												
13.774.962	ABIAN PEREZ M LOURDES	5.40	INTERVENC			19 001	9	1622	D		ACTIVO	
*** CENTRO DE DESTINO: 8013500139100 24 AGENCIA COMARCAL DE CASTRO URDIALES												
PUESTO.ORDEN 1 JEFE DE AGENCIA DE SEGUNDA											C.DEN 7339 NIV.CD 15 ESPCF.	132.816 GRUPOS CD
N. ORDEN CONVOCATORIA 371												
39.647.514	ESPINOSA MILLAN M PILAR	7.00	INSS			43 001	15	6032	D	15	ACTIVO	
*** CENTRO DE DESTINO: 8013600139390 24 AGENCIA COMARCAL DE SANTO&A												
PUESTO.ORDEN 1 JEFE DE AGENCIA DE SEGUNDA											C.DEN 7339 NIV.CD 15 ESPCF.	132.816 GRUPOS CD
N. ORDEN CONVOCATORIA 372												
13.728.144	HIDALGO REDONDO RICARDO	5.60	INSS			39 390	13	1616	C	13	ACTIVO	
PUESTO.ORDEN 2 CAJERO AGENCIA PRIMERA, SEGUNDA Y TERCERA											C.DEN 7346 NIV.CD 13 ESPCF.	125.064 GRUPOS CD
N. ORDEN CONVOCATORIA 0												
13.743.738	PEREZ BARATEY JOSE MANUEL	4.70	INSS			8 001	11	1616	C		ACTIVO	
*** CENTRO DE DESTINO: 8013700139380 24 AGENCIA COMARCAL DE SAN VICENTE DE LA BARQUERA												
PUESTO.ORDEN 2 PUESTO DE TRABAJO NIVEL 9 GRUPO D											C.DEN 6746 NIV.CD 9 ESPCF.	GRUPOS D
N. ORDEN CONVOCATORIA 0												
13.766.035	VEGA URIARTE MARIA ISABEL	5.00	TESORERIA			6 001	9	1622	D		ACTIVO	
*** CENTRO DE DESTINO: 8012800140001801 DIRECCION PROVINCIAL DE SEGOVIA												
PUESTO.ORDEN 12 JEFE DE EQUIPO											C.DEN 6766 NIV.CD 14 ESPCF.	132.816 GRUPOS CD
N. ORDEN CONVOCATORIA 373												
3.418.558	CASADO MUNOZ M ANTONIA	7.00	INSS			40 001	11	1616	C	12	ACTIVO	
3.396.882	PEREZ DURAN EMILIA	7.00	INSS			40 001	13	1622	D	13	ACTIVO	
PUESTO.ORDEN 15 AYUDANTE GESTION, AYUDANTE CONTABLE											C.DEN 6740 NIV.CD 12 ESPCF.	94.080 GRUPOS D
N. ORDEN CONVOCATORIA 0												
70.232.621	DE LA CALLE DEL BARRIO LUIS	6.20	INSS			40 001	9	1622	D	7	ACTIVO	
PUESTO.ORDEN 17 PUESTO DE TRABAJO NIVEL 11 GRUPO C											C.DEN 6744 NIV.CD 11 ESPCF.	GRUPOS C
N. ORDEN CONVOCATORIA 0												
3.415.885	LLORENTE POZO MARIA ASUNCION	8.40	TESORERIA			41 001	12	1616	C	12	ACTIVO	
PUESTO.ORDEN 27 GESTOR PRESTACIONES O ADMINISTRATIVO CONTABLE											C.DEN 6738 NIV.CD 13 ESPCF.	125.064 GRUPOS CD
N. ORDEN CONVOCATORIA 0												
3.429.921	ENCINAS GARCIA BARGA M ANGELES	6.60	INSS			40 001	12	1622	D	12	ACTIVO	

D.N.I.		APELLIDOS Y NOMBRE		PUNT. TOTAL	ENTID. MINIST. CCAA	PROV. MUNI.	NIVEL C.D.	CUERPO	GRUPO	GRADO	SITUACION	
*** CENTRO DE DESTINO: 8012300141001801 DIRECCION PROVINCIAL DE SEVILLA												
PUESTO.ORDEN 5 AYUDANTE GESTION, AYUDANTE CONTABLE											C.DEN 6740 NIV.CD 12 ESPCF.	94.080 GRUPOS D
N. ORDEN CONVOCATORIA 374												
37.663.668		BAUTISTA HIDALGO, ANTONIO		5,00	EXCEDENTE		9	1622	D		EXC.VOL. ART.29.3.A) LEY 30/84	
28.701.571		PADILLA MUÑOZ JOSE A		4,60	INSS	41 001	9	1622	D		ACTIVO	
28.476.333		OTERO LEDO FCO JOSE		4,60	INSS	41 001	9	1622	D		ACTIVO	
28.586.408		DOMINGUEZ BASTIDA ROSA		4,60	INSS	41 001	10	1622	D		ACTIVO	
24.902.210		ORTIZ PUERTA ANA MARIA		4,60	INSS	29 001	12	1622	D	12	ACTIVO	
28.688.323		MAYO SALAS FELISA		4,20	INSS	41 001	9	1622	D		ACTIVO	
28.475.139		GOMEZ BALIBREA ALMUDENA		3,80	INSS	41 001	9	1622	D		ACTIVO	
25.996.096		MONTORO SANCHEZ RAFAEL		3,80	INSS	41 001	9	1622	D		ACTIVO	
28.885.190		PEREZ GARCIA ROSA M		3,80	INSS	41 001	10	1622	D		ACTIVO	
28.457.761		LUNA ORTIZ ANA MARIA		3,80	INSS	41 001	9	1622	D		ACTIVO	
28.462.326		OCANA ESTEBAN JUAN MANUEL		3,80	INSS	35 001	9	1622	D		ACTIVO	
28.873.340		HELVANT PACHON M PURIFICACION		3,80	INSS	41 001	10	1622	D		ACTIVO	
28.478.451		FERNANDEZ JAEN M DEL CARMEN		3,80	INSS	41 001	9	1622	D		ACTIVO	
27.301.063		LOPEZ MACHUCA DIEGO MANUEL		3,80	INSS	41 001	9	1622	D		SERVICIOS ESPECIALES	
27.289.017		SOULT GUERRERO PILAR		3,80	INSS	41 001	9	1622	D		ACTIVO	
75.412.185		FERNANDEZ BARRERA FLORA		3,80	INSS	41 001	9	1622	D		ACTIVO	
28.477.033		LIMA CORBACHO ANTONIO		3,80	INSS	41 001	9	1622	D		ACTIVO	
28.681.674		GUZMAN PRADOS JOAQUIN		3,80	INSS	41 001	9	1622	D		ACTIVO	
28.481.582		CASTRO BERMEJO EDMUNDO ANTONIO		3,80	INSS	41 001	9	1622	D		ACTIVO	
28.525.726		GONZALEZ ALACID SALUD		3,40	INSS	41 001	9	1622	D		ACTIVO	
6.227.539		SANTIAGO LEAL M ISABEL		3,40	INSS	41 001	9	1622	D		ACTIVO	
27.309.785		MORENO RODRIGUEZ, MARIA JOSE		3,40	INSS	41 001	9	1622	D		ACTIVO	
PUESTO.ORDEN 16 JEFE DE NEGOCIADO TIPO V											C.DEN 6777 NIV.CD 18 ESPCF.	140.556 GRUPOS CD
N. ORDEN CONVOCATORIA 375												
27.933.510		ARENAL MACARRO TERESA		7,50	INSS	41 001	15	1640	C	15	ACTIVO	
PUESTO.ORDEN 19 JEFE DE EQUIPO											C.DEN 6765 NIV.CD 15 ESPCF.	132.816 GRUPOS CD
N. ORDEN CONVOCATORIA 376												
8.772.337		GUERRA ALBASANZ BEATRIZ		8,00	INSS	6 001	18	1622	D	18	ACTIVO	
8.673.469		SANCHEZ FDEZ DEL CAMPO ANTONIO		7,80	INTERVENC	41 001	18	1616	C	18	ACTIVO	
28.650.849		ZAYAS RIQUELME MARIA TERESA		7,00	INSS	41 001	13	1622	D	13	ACTIVO	
27.284.696		PALOMO GARCIA IGNACIO		7,00	INSS	41 001	13	1622	D	13	ACTIVO	
28.401.157		PASCUAL CANSINO CARMEN		7,00	INSS	41 001	13	1622	D	13	ACTIVO	
28.650.968		PEREZ TORRES MARIA		7,00	INSS	41 001	13	1622	D	13	ACTIVO	
28.523.634		LLANAS MARTIN CELESTINA		7,00	INSS	41 001	13	1622	D	13	ACTIVO	
48.052.288		MUNOZ BLANCO JUAN		7,00	INSS	41 001	13	1622	D	13	ACTIVO	
28.343.743		GUILLEN BENZAL EMILIA		7,00	INSS	41 001	13	1622	D	13	ACTIVO	
75.387.110		GONZALEZ ROMERO ANA ROSA		7,00	INSS	41 001	13	1622	D	13	ACTIVO	
28.668.191		SUAREZ ARJONA ENCARNACION		7,00	INSS	41 001	13	1622	D	13	ACTIVO	
8.757.693		MESEGUER MERINO JOSE LUIS		7,00	INSS	41 001	13	1622	D	13	ACTIVO	
PUESTO.ORDEN 24 PUESTO DE TRABAJO NIVEL 12 GRUPO C											C.DEN 6741 NIV.CD 12 ESPCF.	94.080 GRUPOS C
N. ORDEN CONVOCATORIA 377												
15.121.580		SANTOS ARANGUELO, M. CRUZ		6,80	INSS	41 001		1616	C		ACTIVO	
8.790.984		BUENO PUERTO ROSA MARIA		6,00	INSS	41 001	11	1616	C		ACTIVO	
28.584.250		ROMERO SOLANO M DOLORES		5,80	INSS	41 001	11	1616	C		ACTIVO	
27.293.385		JIMENEZ DEL PRADO CESAR		5,60	INSS	41 001	11	1616	C		ACTIVO	
10.175.267		ALONSO FERNANDEZ MARIA JESUS		4,40	INTERVENC	41 001	11	1616	C		ACTIVO	
PUESTO.ORDEN 25 PUESTO DE TRABAJO NIVEL 10 GRUPO D											C.DEN 6745 NIV.CD 10 ESPCF.	63.108 GRUPOS D
N. ORDEN CONVOCATORIA 0												
33.855.609		LOPEZ ALVAREZ M VICTORIA		5,20	INSS	41 001	9	1622	D		ACTIVO	
25.985.093		ARMENTEROS MEDINA ISABEL		4,80	TESORERIA	41 001	9	1622	D		ACTIVO	
27.288.995		FABREGAT GARCIA ESTHER M		4,40	INSS	41 001	9	1622	D		ACTIVO	
PUESTO.ORDEN 40 GESTOR PRESTACIONES O ADMINISTRATIVO CONTABLE											C.DEN 6738 NIV.CD 13 ESPCF.	125.064 GRUPOS CD
N. ORDEN CONVOCATORIA 380												
18.787.514		GALLEGO DE MIGUEL MARIA ESTHER		7,20	INSS	41 001	12	1616	C	12	ACTIVO	
28.158.052		SOTOMAYOR CABEZUELO EVARISTO		7,00	INSS	41 001	12	1622	D		ACTIVO	
31.598.191		RAMIREZ FERNANDEZ ANTONIO		6,40	INSS	41 001	12	1616	C	9	ACTIVO	
28.569.898		MUNOZ LERIDA MARIA CARMEN		6,20	INSS	41 001	12	1622	D	12	ACTIVO	
28.696.712		QUINTANILLA MATEOS ISABEL MARI		6,20	INSS	41 001	12	1622	D	12	ACTIVO	
75.405.795		MARTIN GOMEZ AURELIA		6,20	INSS	41 001	12	1622	D		ACTIVO	
22.930.638		GARCIA SUBIELA MARTINEZ JOSEFI		6,20	INSS	41 001	12	1622	D		ACTIVO	
16.794.345		HOYUELOS PARRA M PIEDAD		6,00	INSS	41 001	12	1616	C	11	ACTIVO	
791.614		BALDUQUE CARBALLEDA M DOLORES		6,00	INSSALUD	28 001	13	1622	D	13	ACTIVO	
28.681.449		PEREZ MARTIN RAFAEL ANTONIO		5,90	INSS	41 001	11	1616	C	12	ACTIVO	
28.568.069		OSSORIC FERNANDEZ MARIA REYES		5,90	INSS	41 001	11	1616	C		ACTIVO	
28.400.422		PEREZ ROMERO ALFONSO		5,80	INSS	41 001	12	1622	D	12	ACTIVO	
9.699.684		GOMEZ EZQUERRA ANA ROSA		5,80	INSS	41 001	12	1622	D	12	ACTIVO	
28.713.199		GUILLEN LUENGO DOLORES		5,80	INSS	41 001	12	1622	D		ACTIVO	
28.465.729		PLEGUEZUELO BAZO ROSA MARIA		5,80	INSS	41 001	12	1622	D	12	ACTIVO	
*** CENTRO DE DESTINO: 8013500141001 23 AGENCIA URBANA NO. 1 DE SEVILLA												
PUESTO.ORDEN 2 JEFE DE EQUIPO											C.DEN 6765 NIV.CD 15 ESPCF.	132.816 GRUPOS CD
N. ORDEN CONVOCATORIA 381												
30.057.145		DIAZ BAENA CARMEN		8,00	INSS	41 001	15	1640	C	15	ACTIVO	
28.394.782		CUESTA GONZALEZ JOSE		7,00	INSS	41 430	13	1622	D	13	ACTIVO	
*** CENTRO DE DESTINO: 8013500441001 23 AGENCIA URBANA NO. 4 DE SEVILLA												
PUESTO.ORDEN 3 CAJERO AGENCIA ESPECIAL B											C.DEN 7345 NIV.CD 13 ESPCF.	125.064 GRUPOS CD
N. ORDEN CONVOCATORIA 0												
28.660.990		REAL GIL JUAN FRANCISCO DEL		6,40	INSS	41 001	12	1616	C	12	ACTIVO	
PUESTO.ORDEN 4 AYUDANTE GESTION, AYUDANTE CONTABLE											C.DEN 6740 NIV.CD 12 ESPCF.	94.080 GRUPOS D
N. ORDEN CONVOCATORIA 0												
28.880.081		DIAZ GIRALDO JOSE M		3,40	INSS	41 001	9	1622	D		ACTIVO	
PUESTO.ORDEN 6 PUESTO DE TRABAJO NIVEL 10 GRUPO D											C.DEN 6745 NIV.CD 10 ESPCF.	63.108 GRUPOS D
N. ORDEN CONVOCATORIA 382												
28.020.366		MEDINA MORALES MANUEL		4,00	INSS	41 001	9	1622	D		ACTIVO	

D.N.I.		APELLIDOS Y NOMBRE		PUNT. TOTAL	ENTID. MINIST. CCAA	PROV. MUNI.	NIVEL C.D.	CUER. PO	GRU. PO	GRA. DO	SITUACION	
*** CENTRO DE DESTINO: 8013500641001 23 AGENCIA URBANA NO. 7 DE SEVILLA												
PUESTO.ORDEN 2 JEFE DE EQUIPO								C.DEN.6765	NIV.CD 15	ESPCF.	132.816	GRUPOS CD
N. ORDEN CONVOCATORIA 383												
80.004.358	MAYA MARTIN FRANCISCO A	7,00	INSS	41 001	13	1622	D	13	ACTIVO			
PUESTO.ORDEN 3 CAJERO AGENCIA ESPECIAL B								C.DEN.7346	NIV.CD 13	ESPCF.	125.064	GRUPOS CD
N. ORDEN CONVOCATORIA 384												
28.464.821	POSTIGO DIAZ FRANCISCO JAVIER	6,70	INSS	41 001	11	1616	C		ACTIVO			
PUESTO.ORDEN 7 PUESTO DE TRABAJO NIVEL 10 GRUPO D								C.DEN.6745	NIV.CD 10	ESPCF.	63.108	GRUPOS D
N. ORDEN CONVOCATORIA 386												
34.090.953	NUEVO PEREZ M LUISA	5,20	INSS	41 001	9	1622	D		ACTIVO			
*** CENTRO DE DESTINO: 8013600141160 23 AGENCIA COMARCAL DE CAZALLA DE LA SIERRA												
PUESTO.ORDEN 2 CAJERO AGENCIA PRIMERA, SEGUNDA Y TERCERA								C.DEN.7346	NIV.CD 13	ESPCF.	125.064	GRUPOS CD
N. ORDEN CONVOCATORIA 388												
28.877.441	OJEDA REINOSO PEDRO	4,20	INSS	41 001	12	1622	D		ACTIVO			
*** CENTRO DE DESTINO: 8013600141265 23 AGENCIA COMARCAL DE LEBRIJA												
PUESTO.ORDEN 3 PUESTO DE TRABAJO NIVEL 9 GRUPO D								C.DEN.6746	NIV.CD 9	ESPCF.		GRUPOS D
N. ORDEN CONVOCATORIA 389												
31.646.844	ORTEGA BERMUDEZ ALEJANDRO	5,00	TESORERIA	41 001	9	1622	D		ACTIVO			
*** CENTRO DE DESTINO: 8013600141340 23 AGENCIA COMARCAL DE OSUNA												
PUESTO.ORDEN 1 JEFE DE AGENCIA DE SEGUNDA								C.DEN.7339	NIV.CD 15	ESPCF.	132.816	GRUPOS CD
N. ORDEN CONVOCATORIA 390												
28.708.520	PEREZ ALCAZAR CABALLERO ARCAD	5,40	INSS	41 340	13	1622	D		ACTIVO			
PUESTO.ORDEN 2 CAJERO AGENCIA PRIMERA, SEGUNDA Y TERCERA								C.DEN.7346	NIV.CD 13	ESPCF.	125.064	GRUPOS CD
N. ORDEN CONVOCATORIA 0												
75.415.284	GONZALEZ PEREZ ALONSO	3,70	INSS	41 340	9	1622	D		ACTIVO			
*** CENTRO DE DESTINO: 8013600141430 23 AGENCIA COMARCAL DE SAN JUAN DE AZNALFARACHE												
PUESTO.ORDEN 2 CAJERO AGENCIA PRIMERA, SEGUNDA Y TERCERA								C.DEN.7346	NIV.CD 13	ESPCF.	125.064	GRUPOS CD
N. ORDEN CONVOCATORIA 0												
9.166.599	MIMBRERO TENA MARIA JOSE	5,80	INSS	41 001	13	1622	D	13	ACTIVO			
*** CENTRO DE DESTINO: 8013600141440 23 AGENCIA COMARCAL DE SANLUCAR LA MAYOR												
PUESTO.ORDEN 1 JEFE DE AGENCIA DE SEGUNDA								C.DEN.7339	NIV.CD 15	ESPCF.	132.816	GRUPOS CD
N. ORDEN CONVOCATORIA 391												
28.554.134	RODRIGUEZ RUIZ CARMEN	7,00	INSS	41 001	15	1643	D	15	ACTIVO			
*** CENTRO DE DESTINO: 8013600241001 23 AGENCIA URBANA NO. 9 DE SEVILLA												
PUESTO.ORDEN 1 JEFE DE AGENCIA DE SEGUNDA								C.DEN.7339	NIV.CD 15	ESPCF.	132.816	GRUPOS CD
N. ORDEN CONVOCATORIA 392												
28.555.067	GAMITO MORA FRANCISCO FERNANDO	7,20	INSS	41 001	15	1616	C	15	ACTIVO			
PUESTO.ORDEN 2 CAJERO AGENCIA PRIMERA, SEGUNDA Y TERCERA								C.DEN.7346	NIV.CD 13	ESPCF.	125.064	GRUPOS CD
N. ORDEN CONVOCATORIA 0												
33.856.865	PRADO FERNANDEZ JOSE ALBERTO	5,60	INSS	41 001	12	1616	C	11	ACTIVO			
*** CENTRO DE DESTINO: 8012600142001801 DIRECCION PROVINCIAL DE SORIA												
PUESTO.ORDEN 9 JEFE DE NEGOCIADO TIPO VI								C.DEN.6778	NIV.CD 16	ESPCF.	140.556	GRUPOS CD
N. ORDEN CONVOCATORIA 393												
16.783.483	MOLINA JIMENEZ M DOLORES	6,90	INSS	42 001	14	1616	C	14	ACTIVO			
PUESTO.ORDEN 11 JEFE DE EQUIPO								C.DEN.6766	NIV.CD 14	ESPCF.	132.816	GRUPOS CD
N. ORDEN CONVOCATORIA 394												
16.791.752	MARTINEZ GONZALO M CARMEN	6,20	INSS	42 001	13	1622	D	13	ACTIVO			
16.793.409	JIMENEZ GARCIA M ASUNCION	6,20	INSS	42 001	13	1622	D	13	ACTIVO			
16.794.081	JIMENEZ MONGE JAVIER	5,40	INSS	42 001	14	1622	D	14	ACTIVO			
16.794.909	PEREZ GONZALO CARLOS	5,40	INSS	42 001	14	1622	D	14	ACTIVO			
*** CENTRO DE DESTINO: 8012400143001801 DIRECCION PROVINCIAL DE TARRAGONA												
PUESTO.ORDEN 4 AYUDANTE GESTION, AYUDANTE CONTABLE								C.DEN.6740	NIV.CD 12	ESPCF.	94.080	GRUPOS D
N. ORDEN CONVOCATORIA 395												
38.498.340	LLOPART RAVENTOS MONTSERRAT	5,00	INSS	43 001	9	1622	D	9	ACTIVO			
40.865.694	MARCO RIBERA FRANCISCO	5,00	INSS	43 001	10	1622	D	9	ACTIVO			
39.685.684	MARSAL COLLADO ESPERANZA	5,00	INSS	43 001	10	1622	D	9	ACTIVO			
39.686.862	RIQUELME MARTINEZ M NIEVES	4,80	INSS	43 001	10	1622	D	9	ACTIVO			
29.092.789	ROS JULIAN LUCIA MERCEDES	4,80	INSS	43 001	9	1622	D	9	ACTIVO			
39.665.836	FERRANDEZ MOYA ANA MARIA	4,20	INSS	43 001	9	1622	D		ACTIVO			
39.661.743	MARTINEZ MARIN RAMON	4,00	INTERVENC	43 001	10	1622	D	10	ACTIVO			
18.023.405	BARON LARDIES BEATRIZ PILAR	3,80	INSS	43 001	9	1622	D		ACTIVO			
39.686.691	MOLINA ROFES TOMAS DOMINGO	3,80	INSS	43 001	9	1622	D		ACTIVO			
25.430.639	GRACIA CASTILLO MARIA JULIA	3,60	INTERVENC	43 001	9	1622	D	9	ACTIVO			
72.781.240	PEREZ DE MERLCHOR M PILAR	3,40	INSS	28 001	9	1622	D		ACTIVO			
17.728.229	LACOSTA FERRAN M TERESA	3,00	INSS	43 001	9	1622	D		ACTIVO			
40.899.442	MASACHS GATIUS MONTSERRAT	3,00	INSS	43 001	9	1622	D		ACTIVO			
PUESTO.ORDEN 14 JEFE DE NEGOCIADO TIPO V								C.DEN.6777	NIV.CD 18	ESPCF.	140.556	GRUPOS CD
N. ORDEN CONVOCATORIA 396												
38.468.709	NAVARRO MONTORI CARMEN	8,00	INSS	8 891	18	1640	C	18	ACTIVO			
37.730.334	NOVALES MONTERO ENRIQUE	8,00	INSS	8 001	16	1616	C	16	ACTIVO			
39.624.899	RIBAS LLAUARDO MERCEDES	7,50	INSS	8 001	15	1640	C	15	ACTIVO			

D.N.I.	APELLIDOS Y NOMBRE	PUNT. TOTAL	ENTID. MINIST. CCAA	PROV. MUNI.	NIVEL C.D.	CUERPO	GRUPO	GRADO	SITUACION
PUESTO.ORDEN 16 JEFE DE EQUIPO C.DEN 6765 NIV.CD 15 ESPCF. 132.816 GRUPOS CD									
N. ORDEN CONVOCATORIA 397									
39.639.262	LABATA LARRAZ ALBERTO LUIS	8,00	INSS	43 001	13	1816	C	13	ACTIVO
39.654.885	HERNANDEZ ANGUERA MERCEDES	8,00	INSS	43 001	13	1816	C	13	ACTIVO
17.200.584	GOROSTIZA GAVIN MANUELA	7,00	INSS	43 001	13	1822	D	13	ACTIVO
40.915.333	GARCIA MORENO JUAN CARLOS	7,00	INSS	43 001	13	1822	D	13	ACTIVO
39.636.358	FERRER GUINOVART CONCEPCION	7,00	INSS	43 001	13	1822	D	13	ACTIVO
39.667.244	CABANES COLMAR M VICTORIA	7,00	INSS	43 001	13	1822	D	13	ACTIVO
39.657.629	RIPOLL PINOL JORGE	7,00	INSS	43 001	13	1822	D	13	ACTIVO
15.957.077	MUNOZ CASTANO ROSA MARIA	7,00	INSS	43 001	13	1822	D	13	ACTIVO
PUESTO.ORDEN 21 PUESTO DE TRABAJO NIVEL 12 GRUPO C C.DEN 6741 NIV.CD 12 ESPCF. 94.080 GRUPOS C									
N. ORDEN CONVOCATORIA 0									
39.670.848	VIVAS GONZALEZ FRANCISCO	7,40	INSS	43 001	13	1822	D	13	EXC.VOL. ART.29.3.A) LEY 30/84
PUESTO.ORDEN 22 PUESTO DE TRABAJO NIVEL 11 GRUPO C C.DEN 6744 NIV.CD 11 ESPCF. GRUPOS C									
N. ORDEN CONVOCATORIA 398									
39.654.636	MONTOYA BOTIA FRANCISCO JAVIER	7,40	INSS	43 001	12	1822	D	12	EXC.VOL. ART.29.3.A) LEY 30/84
39.677.903	RIVERA LUJAN PILAR	6,20	INSS	43 001	12	1822	D	12	EXC.VOL. ART.29.3.A) LEY 30/84
PUESTO.ORDEN 23 PUESTO DE TRABAJO NIVEL 10 GRUPO D C.DEN 6745 NIV.CD 10 ESPCF. 63.108 GRUPOS D									
N. ORDEN CONVOCATORIA 0									
40.889.845	MOLINA MAYENCO ENCARNIA	4,00	TESORERIA	43 001	9	1822	D		ACTIVO
29.084.497	MEDINA GARCIA M CARMEN	4,00	INSS	43 001	9	1822	D		ACTIVO
39.860.834	AVILA SERRA ANGELA	4,00	INSS	17 001	9	1822	D		ACTIVO
PUESTO.ORDEN 24 PUESTO DE TRABAJO NIVEL 9 GRUPO D C.DEN 6746 NIV.CD 9 ESPCF. GRUPOS D									
N. ORDEN CONVOCATORIA 399									
39.673.316	GUZMAN RODERO M VIRTUDES	6,40	INSS	17 001	9	1822	D		ACTIVO
PUESTO.ORDEN 35 GESTOR PRESTACIONES O ADMINISTRATIVO CONTABLE C.DEN 6738 NIV.CD 13 ESPCF. 125.064 GRUPOS CD									
N. ORDEN CONVOCATORIA 400									
40.841.056	RUBI BELINCHON ARACELI	8,00	INSS	43 001	12	1822	D	14	ACTIVO
39.667.960	TOMAS CARDONA MONTSERRAT	6,80	INSS	43 001	12	1816	C	10	ACTIVO
36.928.156	CALERO GALOVART LUIS JESUS	6,80	INSS	43 001	12	1822	D	12	ACTIVO
39.661.490	EGEA PASANO ANA MARIA	6,80	INSS	43 001	12	1822	D	12	ACTIVO
18.010.846	IRIGOYEN GARCES ANA ISABEL	6,10	INSS	43 001		1822	D	12	ACTIVO
73.152.892	ANAY PARIS MARIA PILAR	5,90	INSS	43 001	11	1816	C	10	ACTIVO
PUESTO.ORDEN 35 GESTOR PRESTACIONES O ADMINISTRATIVO CONTABLE C.DEN 6738 NIV.CD 13 ESPCF. 125.064 GRUPOS CD									
N. ORDEN CONVOCATORIA 0									
39.640.676	FORTUNY LOPEZ FRANCISCA	5,80	INSS	43 001	12	1822	D	12	ACTIVO
39.667.259	AGUDO CACERES VIRTUDES	5,80	INSS	43 001	12	1822	D	12	ACTIVO
*** CENTRO DE DESTINO: 8013600143795 24 AGENCIA COMARCAL DE VALLS									
PUESTO.ORDEN 6 PUESTO DE TRABAJO NIVEL 9 GRUPO D C.DEN 6746 NIV.CD 9 ESPCF. GRUPOS D									
N. ORDEN CONVOCATORIA 0									
39.652.279	OLIVE FOLCH MARIA TERESA	5,00	INTERVENC	43 001	9	1822	D		ACTIVO
*** CENTRO DE DESTINO: 8013700143430 24 AGENCIA COMARCAL DE MONTBLANC									
PUESTO.ORDEN 1 JEFE CAJERO AGENCIA C.DEN 7343 NIV.CD 14 ESPCF. 132.816 GRUPOS CD									
N. ORDEN CONVOCATORIA 402									
40.880.018	FUNEZ LOPEZ MONTSERRAT	6,50	TESORERIA	25 152	15	1822	D	15	ACTIVO
*** CENTRO DE DESTINO: 8012800144001801 DIRECCION PROVINCIAL DE TERUEL									
PUESTO.ORDEN 12 JEFE DE EQUIPO C.DEN 6766 NIV.CD 14 ESPCF. 132.816 GRUPOS CD									
N. ORDEN CONVOCATORIA 0									
18.415.263	ZAERA RALUY TRINIDAD	7,20	INSS	16 001	14	1816	C	14	ACTIVO
PUESTO.ORDEN 16 PUESTO DE TRABAJO NIVEL 9 GRUPO D C.DEN 6746 NIV.CD 9 ESPCF. GRUPOS D									
N. ORDEN CONVOCATORIA 403									
17.711.395	PIQUERO SANZ MARIA BELEN	5,80	INTERVENC	44 001	9	1822	D		ACTIVO
17.159.698	SEREN GOMEZ PEDRO E	5,00	INSS	28 001	9	1822	D		ACTIVO
22.950.267	ALMENAR NAVARRO MARIA CARMEN	5,00	INSS	3 320	9	1822	D		ACTIVO
*** CENTRO DE DESTINO: 8012500145001801 DIRECCION PROVINCIAL DE TOLEDO									
PUESTO.ORDEN 11 JEFE DE NEGOCIADO TIPO VI C.DEN 6778 NIV.CD 16 ESPCF. 140.556 GRUPOS CD									
N. ORDEN CONVOCATORIA 405									
51.050.934	MARTIN PEREZ M ENCARNACION	6,50	INSS	45 001	14	1822	D	14	EXC.VOL. ART.29.3.B) LEY 30/84
PUESTO.ORDEN 14 JEFE DE EQUIPO C.DEN 6766 NIV.CD 14 ESPCF. 132.816 GRUPOS CD									
N. ORDEN CONVOCATORIA 0									
3.810.325	ESTEBAN BUENO VICENTE	7,00	INSS	14 001	11	1816	C		ACTIVO
PUESTO.ORDEN 17 PUESTO DE TRABAJO NIVEL 10 GRUPO D C.DEN 6745 NIV.CD 10 ESPCF. 63.108 GRUPOS D									
N. ORDEN CONVOCATORIA 406									
4.583.143	PEREZ LOPEZ ESTHER	4,80	INTERVENC	45 001	9	1822	D		ACTIVO
3.832.591	LOPEZ REDONDO CRISTINA	4,80	TESORERIA	45 001	9	1822	D		ACTIVO
4.157.460	LADRON DE GUEVARA MERINO F	4,40	INTERVENC	45 001	9	1822	D		ACTIVO
3.812.085	SANCHEZ REDONDO ISABEL	4,40	TESORERIA	45 001	9	1822	D		ACTIVO
PUESTO.ORDEN 27 GESTOR PRESTACIONES O ADMINISTRATIVO CONTABLE C.DEN 6738 NIV.CD 13 ESPCF. 125.064 GRUPOS CD									
N. ORDEN CONVOCATORIA 407									
3.803.242	REDONDO CABRERA ROSA MARIA	6,20	INSS	45 001	12	1822	D		ACTIVO
3.802.712	SANTOS LOPEZ SANTIAGO	5,40	INSS	45 001	12	1822	D		ACTIVO

D.N.I.	APELLIDOS Y NOMBRE	PUNT. TOTAL	ENTID. MINIST. CCAA	PROV. NIVEL MUNI.	P. C.D.	R. C.D.	O. C.D.	C. C.D.	E. C.D.	D. C.D.	GRUPO	SITUACION
PUESTO.ORDEN 28 AYUDANTE GESTION. AYUDANTE CONTABLE C.DEN 6740 NIV.CD 12 ESPCF. 94.080 GRUPOS D												
N. ORDEN CONVOCATORIA 408												
3.827.393	SALINERO CID, LOURDES	4,60	INSS	46 001	9	1622	D					ACTIVO
5.647.834	SANCHEZ DE LA NIETA LACOPA JES	3,80	INSS	13 001	12	1622	D					ACTIVO
5.171.777	GARCIA DELGADO JOSE A	3,40	INSS	46 001	9	1622	D					ACTIVO
3.842.839	HIDALGO SANCHEZ PILAR	3,40	INSS	46 001	9	1622	D					ACTIVO
4.149.860	HERNANDEZ GONZALEZ FCO JAV	3,20	INSERSO	46 001	9	1622	D			9		ACTIVO
8.967.710	FERNANDEZ VILLARREAL JUAN C	3,20	TESORERIA	28 001	9	1622	D			9		ACTIVO
3.843.935	ROJAS HERNANDEZ SANDRA	3,00	INSS	46 001	9	1622	D					ACTIVO
70.346.926	SANCHEZ GOMEZ TERESA	3,00	INSS	46 001	9	1622	D					ACTIVO
3.839.794	GOMEZ GOMEZ M DEL VALLE	3,00	INSS	46 001	9	1622	D					ACTIVO
3.834.804	LIZANA SANCHEZ M JESUS	3,00	INSS	46 001	9	1622	D					ACTIVO
3.840.873	RALERO BOLADO M DEL SAGRARIO	3,00	INSS	46 001	9	1622	D					ACTIVO
16.789.002	POYO CERVERO M ASUNCION	3,00	INSS	46 001	9	1622	D					ACTIVO
5.196.798	MILLA SANCHEZ ENRIQUE	3,00	INSS	46 001	9	1622	D					ACTIVO
3.809.339	AGUADO DIAZ M SALUD	3,00	INSS	46 660	9	1622	D					ACTIVO
4.157.344	SANCHEZ SANCHEZ-SIERRA MARIA	2,80	TESORERIA	46 001	9	1622	D					ACTIVO
*** CENTRO DE DESTINO: 8013500145660 25 AGENCIA COMARCAL DE TALAVERA DE LA REINA												
PUESTO.ORDEN 2 CAJERO AGENCIA PRIMERA, SEGUNDA Y TERCERA C.DEN 7346 NIV.CD 13 ESPCF. 125.064 GRUPOS CD												
N. ORDEN CONVOCATORIA 0												
4.152.876	GOMEZ RETAMAR RAFAEL ANGEL	5,40	INSS	46 660	12	1622	D	12				ACTIVO
PUESTO.ORDEN 3 GESTOR PRESTACIONES O ADMINISTRATIVO CONTABLE C.DEN 6738 NIV.CD 13 ESPCF. 125.064 GRUPOS CD												
N. ORDEN CONVOCATORIA 409												
4.158.250	LOPEZ CORROCHANO MARIO	6,20	INSS	46 660	12	1622	D					ACTIVO
PUESTO.ORDEN 4 AYUDANTE GESTION. AYUDANTE CONTABLE C.DEN 6740 NIV.CD 12 ESPCF. 94.080 GRUPOS D												
N. ORDEN CONVOCATORIA 0												
4.155.546	ANDRES HERNANDEZ ANGELINES	4,20	INSS	46 660	9	1622	D	12				ACTIVO
4.156.926	MARTIN DELGADO MARIA EMILIA	3,60	TESORERIA	46 660	9	1622	D	12				ACTIVO
*** CENTRO DE DESTINO: 8013700145344 25 AGENCIA COMARCAL DE MADRIDEJOS												
PUESTO.ORDEN 2 AYUDANTE GESTION. AYUDANTE CONTABLE C.DEN 6740 NIV.CD 12 ESPCF. 94.080 GRUPOS D												
N. ORDEN CONVOCATORIA 410												
70.340.857	RODRIGUEZ LOPEZ JOSE LUIS	6,40	EXCEDENTE		16	1622	D	16				EXC.VOL. ART.29.3.A) LEY 30/84
*** CENTRO DE DESTINO: 8012200146001801 DIRECCION PROVINCIAL DE VALENCIA												
PUESTO.ORDEN 6 AYUDANTE GESTION. AYUDANTE CONTABLE C.DEN 6740 NIV.CD 12 ESPCF. 94.080 GRUPOS D												
N. ORDEN CONVOCATORIA 411												
22.684.378	SORIANO VALLES JOSE ENRIQUE	5,00	INSS	46 001	9	1622	D					ACTIVO
52.740.978	FERNANDEZ TABERNER JOSE ZACARI	5,00	INSS	46 001	9	1622	D	9				ACTIVO
24.339.226	OLMOS GONZALEZ M ENCARNACION	5,00	INSS	46 001	9	1622	D	9				ACTIVO
22.534.691	GISBERT MARTINEZ ANTONIO	4,80	INSS	46 001	9	1622	D	9				ACTIVO
24.323.993	ROS GIMENO FRANCISCO	4,80	INSS	46 001	9	1622	D	9				ACTIVO
19.886.765	ADELL FENOLLOSA CONSUELO	4,60	INSS	46 001	9	1622	D	9				ACTIVO
52.680.010	ROCA BARTOLOME JOSE	4,60	INSS	46 001	9	1622	D	9				ACTIVO
24.302.331	MONTES ANGULO M DOLORES	4,60	INSS	46 001	9	1622	D					ACTIVO
19.630.026	BENITO ROMAGUERA JOSE MANUEL	4,60	INSS	46 001	10	1622	D					ACTIVO
25.396.635	ARENAS MARTINEZ MIGUEL	4,60	INSS	46 001	10	1622	D					ACTIVO
20.788.549	MACHI FELICI JUAN CARLOS	4,60	INSS	46 001	9	1622	D	9				ACTIVO
25.401.192	CLIMENT CONEJOS M JOSE	4,20	INSS	46 001	9	1622	D					ACTIVO
52.673.241	COLLADO GIMENEZ M TERESA	4,20	INSS	46 001	9	1622	D	9				ACTIVO
24.341.397	CAMPOS GOMEZ AMPARO	4,20	INSS	46 001	9	1622	D	9				ACTIVO
19.897.154	RUIZ GONZALEZ MARIA JOSEFA	4,20	INSS	46 001	9	1622	D	9				ACTIVO
24.332.089	GIL ARNAU JUANA	4,20	INSS	46 001	9	1622	D	9				ACTIVO
22.647.755	ESCRIVA FERNANDEZ M VICTORIA	4,20	INSS	46 001	9	1622	D	9				ACTIVO
19.847.183	LLORENTE RUIZ ANA ISABEL	4,20	INSS	46 001	9	1622	D	9				ACTIVO
73.913.505	BENON VILA ADELAIDA	4,20	INSS	46 001	10	1622	D					ACTIVO
PUESTO.ORDEN 17 JEFE DE NEGOCIADO TIPO V C.DEN 6777 NIV.CD 18 ESPCF. 140.556 GRUPOS CD												
N. ORDEN CONVOCATORIA 412												
22.505.367	RAMON LLUCH JUAN	6,00	INSS	3 046	18	1616	C	18				ACTIVO
PUESTO.ORDEN 20 JEFE DE EQUIPO C.DEN 6766 NIV.CD 15 ESPCF. 132.816 GRUPOS CD												
N. ORDEN CONVOCATORIA 413												
22.511.373	MINGUEZ CERVERA JOSEFA	9,00	INSS	46 001	18	1616	C	15				ACTIVO
19.424.099	ORTEGA PEREZ REMEDIOS DESAMP	8,00	INSS	46 001	18	1622	D	18				EXC.VOL. ART.29.3.A) LEY 30/84
13.056.591	RONDA RONDA MA CARMEN	8,00	INSS	46 001	18	1622	D	18				EXC.VOL. ART.29.3.A) LEY 30/84
25.389.646	ROGER CERVERA MARIA CARMEN	7,20	INSS	46 001	13	1616	C	13				ACTIVO
5.563.864	VELASCO PEREZ JUSTINA	7,00	INSS	46 001	13	1643	D	13				ACTIVO
20.388.805	BALAGUER TORMO MARIA NIEVES	7,00	INSS	46 001	13	1622	D					ACTIVO
22.853.067	EXPOSITO CARCEL ANTONIO	7,00	INSS	46 001	15	1643	D	15				ACTIVO
17.423.737	MARTINEZ GIMENEZ MIGUEL ANGEL	7,00	INSS	46 001	13	1643	D	13				ACTIVO
73.752.820	BAIXAULI CANDEL FLORENTINA	7,00	INSS	46 001	13	1643	D	13				ACTIVO
22.499.102	ANTON DELGADO ENCARNACION	7,00	INSS	46 001	13	1622	D	13				ACTIVO
*** CENTRO DE DESTINO: 8012200146001801 DIRECCION PROVINCIAL DE VALENCIA												
PUESTO.ORDEN 25 PUESTO DE TRABAJO NIVEL 10 GRUPO D C.DEN 6745 NIV.CD 10 ESPCF. 63.108 GRUPOS D												
N. ORDEN CONVOCATORIA 0												
22.643.539	LOPEZ COZAR RAFAEL	7,20	INSERSO	44 001	12	1622	D	12				ACTIVO
22.645.033	MORATALLA NAVARRO AMPARO	7,00	INTERVENC	46 001	10	1622	D	9				ACTIVO
33.400.404	MANAS CASTELLO CARLOS	6,20	INTERVENC	8 001	10	1622	D	9				ACTIVO
22.681.701	GONZALEZ MILLAN ISABEL	6,20	INTERVENC	46 001	10	1622	D	9				ACTIVO
22-631.982	LLORENS TEJEDOR ANGELES	6,20	INSS	8 001	10	1622	D					ACTIVO
PUESTO.ORDEN 26 PUESTO DE TRABAJO NIVEL 11 GRUPO C C.DEN 6744 NIV.CD 11 ESPCF. GRUPOS C												
N. ORDEN CONVOCATORIA 414												
22.679.199	SOMOLINOS CHICHARRO TEODORA	7,80	INSS	46 001	12	1622	D	12				EXC.VOL. ART.29.3.A) LEY 30/84
22.694.308	MARTINEZ PAOLO INMACULADA	7,40	INSS	46 001	12	1622	D	12				EXC.VOL. ART.29.3.A) LEY 30/84
19.847.036	GRAN ANDRES M LUISA	7,40	INSS	46 001	12	1622	D	12				EXC.VOL. ART.29.3.A) LEY 30/84
19.891.396	POZO HARO ENRIQUE JOSE	7,00	INSS	46 001	12	1622	D	12				EXC.VOL. ART.29.3.A) LEY 30/84
22.675.276	ALBERT GIMENEZ JUAN CARLOS J	7,00	INSS	46 001	12	1622	D	12				EXC.VOL. ART.29.3.A) LEY 30/84
19.887.553	BAUTISTA MONTERO M REYES	6,60	INSS	16 001	11	1616	C	9				ACTIVO
73.373.860	ZAPATER ADELANTADO VICENTE	6,60	INSS	8 001	11	1616	C	9				ACTIVO
52.673.916	VANO PUEYO RAFAEL	6,60	INSS	46 001	12	1622	D	12				EXC.VOL. ART.29.3.A) LEY 30/84

D. N. I.	APELLIDOS Y NOMBRE	PUNT. TOTAL	ENTID. MINIST. CCAA	PROV. MUNI.	NIVEL C.D.	P. CUER. PO	R. GRUPO	C. DEN	E. NIV. CD	C. DEN	SITUACION
22.687.148	NOGUERA LLINARES ELENA	5,20	TESORERIA	8 001	11	1616	C	9	ACTIVO		
22.690.954	MONTANES MENDEZ MARIA DEL MAR	5,20	TESORERIA	48 660	11	1616	C	9	ACTIVO		
19.895.832	ORERO MARTIN JOSEFINA	5,60	TESORERIA	48 001	10	1622	D	9	EXC. VOL. ART. 29.3.A) LEY 30/84		
22.537.634	LAZARO IZQUIERDO JOSE VICENTE	5,60	INTERVENC	48 001	10	1622	D	9	EXC. VOL. ART. 29.3.A) LEY 30/84		
52.877.904	PUCHADES MORENO ROSA MARIA	5,40	TESORERIA	48 051	11	1616	C	9	ACTIVO		
22.689.011	BERNAL RUEDA MARA DEL CARMEN	5,40	TESORERIA	48 660	11	1616	C	9	ACTIVO		
24.325.882	SESE RUBIANO MARIA TERESA	5,40	INSS	18 001	11	1616	C	9	ACTIVO		
22.688.569	BOU AYLON MARIA CRUZ	5,20	INSS	48 001	9	1622	D	9	EXC. VOL. ART. 29.3.A) LEY 30/84		
22.635.139	MARTINEZ GRIFOL FRANCISCO	5,20	INSS	48 001	10	1622	D	9	EXC. VOL. ART. 29.3.A) LEY 30/84		
24.336.953	TORRES PENARROCHA ANTONIO	5,20	INTERVENC	48 001	12	1622	D	9	EXC. VOL. ART. 29.3.A) LEY 30/84		
22.691.882	SANJOSE GIL NOEMI	5,20	INSS	48 001	10	1622	D	9	EXC. VOL. ART. 29.3.A) LEY 30/84		
52.671.302	MONTOYA AYMERICH M ASUNCION	5,00	INSS	28 001	11	1616	C	9	ACTIVO		
29.160.904	MERINO MARCO INMACULADA	5,00	INSS	28 001	11	1616	C	9	ACTIVO		
PUESTO.ORDEN 27 PUESTO DE TRABAJO NIVEL 9 GRUPO D											
N. ORDEN CONVOCATORIA 415											
C. DEN 6746 NIV. CD 9 ESPCF. GRUPOS D											
52.850.779	ESTELLES SALOMON ISABEL	5,20	INSS	17 001	9	1622	D	9	ACTIVO		
25.410.730	MOYA GALLEGO VICENTE	5,20	INSS	28 001	9	1622	D	9	ACTIVO		
52.701.003	PONS FOLGADO CRISTINA	5,20	INSS	28 001	9	1622	D	9	ACTIVO		
19.841.377	BLASCO MARI VICENTE	5,20	INTERVENC	28 001	9	1622	D	9	ACTIVO		
22.627.082	RIUS CASTELLO CARMEN	5,60	TESORERIA	12 405	9	1622	D	9	ACTIVO		
9.750.991	REY GARCIA CARMEN LUZ	5,60	INSS	24 001	9	1622	D	9	ACTIVO		
19.455.956	SOLA BONILLO JUAN PEDRO	5,80	INSS	41 001	9	1622	D	9	ACTIVO		
25.402.194	ROCAMORA GARCIA BEATRIZ	5,80	TESORERIA	28 001	9	1622	D	9	ACTIVO		
22.667.695	CRUZ FERNANDEZ AFRICA DE LA	5,80	TESORERIA	48 435	9	1622	D	9	ACTIVO		
20.158.637	PONCE GARCIA MIGUEL ANGEL	5,60	INSS	48 639	9	1622	D	9	ACTIVO		
19.888.453	SANCHEZ GARZON MARIA CARMEN	5,80	INSS	48 435	9	1622	D	9	ACTIVO		
25.381.854	MUNOZ BONALES MARIA DE GRACIA	5,80	TESORERIA	48 393	9	1622	D	9	ACTIVO		
22.696.657	NALDA ROMERO M CARMEN	5,80	INSS	8 001	9	1622	D	9	ACTIVO		
29.161.483	CHICO ARAGON MARIA DEL CARMEN	5,80	INSS	8 001	9	1622	D	9	ACTIVO		
PUESTO.ORDEN 27 PUESTO DE TRABAJO NIVEL 9 GRUPO D											
N. ORDEN CONVOCATORIA 0											
C. DEN 6746 NIV. CD 9 ESPCF. GRUPOS D											
25.400.545	ALCODORI MARTINEZ MARIA PILAR	5,80	TESORERIA	48 393	9	1622	D	9	ACTIVO		
22.647.822	POWER SANCHEZ MONTSERRAT	5,80	TESORERIA	3 001	9	1622	D	9	ACTIVO		
24.340.925	SEGARRA FAYOS M MERCEDES	5,80	INSS	3 001	9	1622	D	9	ACTIVO		
18.938.226	ALPUENTE MARCO MANUELA	5,40	TESORERIA	44 001	9	1622	D	9	ACTIVO		
18.414.145	SANCHEZ AZCUTIA PILAR	5,40	INTERVENC	12 001	9	1622	D	9	ACTIVO		
52.745.425	MARCOS PASCUAL M ROSARIO	5,40	INSS	3 001	9	1622	D	9	ACTIVO		
19.848.187	COLLADO PADILLA M SANTOS	5,40	INSS	3 001	9	1622	D	9	ACTIVO		
52.746.471	FIERREZ BALLESTEROS REMEDIOS	5,40	INSALUD	7 001	9	1622	D	9	ACTIVO		
52.742.303	ORTIZ HERRADA M MERCEDES	5,40	INSS	8 001	9	1622	D	9	ACTIVO		
20.155.447	BORREDA RIUS M TERESA	5,40	INSS	17 252	9	1622	D	9	ACTIVO		
19.847.218	GOMEZ LAGUARDA MILAGROS	5,40	INSS	45 001	9	1622	D	9	ACTIVO		
PUESTO.ORDEN 40 GESTOR PRESTACIONES O ADMINISTRATIVO CONTABLE											
N. ORDEN CONVOCATORIA 416											
C. DEN 6738 NIV. CD 13 ESPCF. 125.064 GRUPOS CD											
19.553.448	JUAN GUTIERREZ GUILLERMINA	7,00	INTERVENC	48 001	12	1616	C	12	ACTIVO		
19.748.896	COMENDADOR GRANERO FERNANDO	7,00	INSS	48 001	12	1622	D	12	ACTIVO		
38.559.363	GORRIZ MARTIN JOSE MIGUEL	6,80	INSS	48 001	12	1622	D	12	ACTIVO		
22.629.483	CASADO SOLER M CARMEN ENCARN	6,80	INSS	48 001	12	1622	D	12	ACTIVO		
19.874.366	SANZ PONS MARIA LUISA	6,40	INSS	48 001	12	1616	C	14	ACTIVO		
17.717.741	DELGADO MONTERO PILAR	6,40	INSS	48 001	12	1622	D	12	ACTIVO		
27.432.897	PERENIGUEZ GARCIA MARIA	6,20	INSS	48 001	12	1622	D	12	ACTIVO		
20.755.340	GOMEZ PRADES MARIA TERESA	6,20	INSS	48 001	12	1622	D	12	ACTIVO		
22.835.691	MARTIN GALLEL VALERO	6,20	INSS	48 001	12	1622	D	12	ACTIVO		
22.899.786	ABARCA CANADA ANGEL	6,00	INSS	48 001	12	1616	C	12	ACTIVO		
24.329.190	MARTIN LEON MARIA YOLANDA	5,90	INSS	48 001	11	1616	C	12	ACTIVO		
22.693.299	BLASCO GALLEGO VICENTE	5,90	INSS	48 001	11	1616	C	11	ACTIVO		
PUESTO.ORDEN 81 JEFE DE NEGOCIADO TIPO IV											
N. ORDEN CONVOCATORIA 417											
C. DEN 8776 NIV. CD 18 ESPCF. 156.036 GRUPOS CD											
22.667.253	MUNOZ MACIAN RAFAEL	8,00	INSS	48 001		1633	C	16	ACTIVO		
PUESTO.ORDEN 103 PUESTO DE TRABAJO NIVEL 12 GRUPO C											
N. ORDEN CONVOCATORIA 0											
C. DEN 6741 NIV. CD 12 ESPCF. 94.080 GRUPOS C											
19.893.108	GIMENEZ VAZQUEZ ANTONIO	7,40	INSS	48 001	13	1622	D	13	EXC. VOL. ART. 29.3.A) LEY 30/84		
19.847.587	COUSO GONZALEZ MARIA TERESA	7,40	INSS	48 001	13	1622	D	13	EXC. VOL. ART. 29.3.A) LEY 30/84		
PUESTO.ORDEN 104 JEFE DE EQUIPO											
N. ORDEN CONVOCATORIA 0											
C. DEN 6766 NIV. CD 14 ESPCF. 132.816 GRUPOS CD											
73.249.307	BLASCO LUSILLA ALEJANDRO	7,00	INSS	48 001	13	1643	D	13	ACTIVO		
*** CENTRO DE DESTINO: 8013500146393 22 AGENCIA COMARCAL DE GANDIA											
PUESTO.ORDEN 5 PUESTO DE TRABAJO NIVEL 9 GRUPO D											
N. ORDEN CONVOCATORIA 0											
C. DEN 6746 NIV. CD 9 ESPCF. GRUPOS D											
22.860.736	MANEZ MARES MARIA DOLORES	5,00	INSS	3 410	9	1622	D	9	ACTIVO		
*** CENTRO DE DESTINO: 8013500146435 22 AGENCIA COMARCAL DE XATIVA											
PUESTO.ORDEN 3 PUESTO DE TRABAJO NIVEL 9 GRUPO D											
N. ORDEN CONVOCATORIA 0											
C. DEN 6748 NIV. CD 9 ESPCF. GRUPOS D											
22.685.333	LOPEZ BERMEJO MARIA MERCEDES	5,00	INSS	3 410	9	1622	D	9	ACTIVO		
*** CENTRO DE DESTINO: 8013500146732 22 AGENCIA URBANA NO. 7 DE TORRENTE											
PUESTO.ORDEN 2 CAJERO AGENCIA PRIMERA, SEGUNDA Y TERCERA											
N. ORDEN CONVOCATORIA 0											
C. DEN 7346 NIV. CD 13 ESPCF. 125.064 GRUPOS CD											
52.742.183	FABIA ORTI MANUELA	5,90	INSS	48 001	11	1616	C	11	ACTIVO		
*** CENTRO DE DESTINO: 8013500248001 22 AGENCIA URBANA NO. 5 DE VALENCIA											
PUESTO.ORDEN 2 JEFE DE EQUIPO											
N. ORDEN CONVOCATORIA 418											
C. DEN 6765 NIV. CD 15 ESPCF. 132.816 GRUPOS CD											
35.977.923	OJEA PEREZ MARIA CARMEN	7,00	INSS	48 001	14	1643	D	13	ACTIVO		
19.464.629	GARRIGUES MARSILLA JUAN BTA	7,00	INSS	46 732	13	1622	D	13	ACTIVO		
PUESTO.ORDEN 4 PUESTO DE TRABAJO NIVEL 9 GRUPO D											
N. ORDEN CONVOCATORIA 0											
C. DEN 6748 NIV. CD 9 ESPCF. GRUPOS D											
22.503.132	PLASENCIA DOLZ, ENCARNACION	7,00	EXCEDENTE		10	1622	D	13	EXC. VOL. ART. 29.3.A) LEY 30/84		

D.N.I.		APELLIDOS Y NOMBRE		PUNT. TOTAL	ENTID. MINIST. CCAA	PROV. NIVEL MUNI.	C.D.	CUER. PO	GRU. PO	GRA. DO	SITUACION	
*** CENTRO DE DESTINO: 8013600146441 22 AGENCIA COMARCAL DE LLIRIA												
PUESTO.ORDEN 4 PUESTO DE TRABAJO NIVEL 10 GRUPO D								C.DEN 6745 NIV.CD 10 ESPCF.			63.108 GRUPOS D	
N. ORDEN CONVOCATORIA 419												
73.547.792	ZURRIAGA BERGA ROSA AMPARO	6.40	INSS	46 001	12	1622	D	12	ACTIVO			
*** CENTRO DE DESTINO: 8013600146552 22 AGENCIA COMARCAL DE ONTINYENT												
PUESTO.ORDEN 2 CAJERO AGENCIA PRIMERA, SEGUNDA Y TERCERA								C.DEN 7346 NIV.CD 13 ESPCF.			125.064 GRUPOS CD	
N. ORDEN CONVOCATORIA 420												
73.911.151	SARRIO ALINO ROSA MARIA	6.60	INSS	46 552	12	1622	D	12	ACTIVO			
PUESTO.ORDEN 3 AYUDANTE GESTION, AYUDANTE CONTABLE								C.DEN 6740 NIV.CD 12 ESPCF.			94.080 GRUPOS D	
N. ORDEN CONVOCATORIA 0												
73.547.757	POLIT PONS M LOURDES	4.20	INSS	46 552	9	1622	D		ACTIVO			
*** CENTRO DE DESTINO: 8013600146639 22 AGENCIA COMARCAL DE REQUENA												
PUESTO.ORDEN 2 CAJERO AGENCIA PRIMERA, SEGUNDA Y TERCERA								C.DEN 7346 NIV.CD 13 ESPCF.			125.064 GRUPOS CD	
N. ORDEN CONVOCATORIA 421												
73.764.438	SANCHEZ CORTES M LUZ	6.20	INSS	46 639		1616	C	13	ACTIVO			
PUESTO.ORDEN 3 AYUDANTE GESTION, AYUDANTE CONTABLE								C.DEN 6740 NIV.CD 12 ESPCF.			94.080 GRUPOS D	
N. ORDEN CONVOCATORIA 0												
79.080.837	MUNOZ ORENGA JOSEFINA	3.80	INSS	12 001	9	1622	D		ACTIVO			
PUESTO.ORDEN 4 PUESTO DE TRABAJO NIVEL 9 GRUPO D								C.DEN 6746 NIV.CD 9 ESPCF.			GRUPOS D	
N. ORDEN CONVOCATORIA 0												
73.651.504	VALERO NAVARRO, M.SOLEDAD	2.00	EXCEDENTE			1622	D		EXC.VOL. ART.29.3.A) LEY 30/84			
*** CENTRO DE DESTINO: 8012500147001801 DIRECCION PROVINCIAL DE VALLADOLID												
PUESTO.ORDEN 15 JEFE DE EQUIPO								C.DEN 6766 NIV.CD 14 ESPCF.			132.816 GRUPOS CD	
N. ORDEN CONVOCATORIA 422												
12.716.094	CANTON FERNANDEZ MARIA GLORIA	7.00	INSS	47 001	14	1622	D	14	ACTIVO			
11.692.151	REAL RODRIGUEZ MARINA FELICIAN	7.00	INSS	47 001	13	1622	D	13	ACTIVO			
PUESTO.ORDEN 18 AYUDANTE GESTION, AYUDANTE CONTABLE								C.DEN 6740 NIV.CD 12 ESPCF.			94.080 GRUPOS D	
N. ORDEN CONVOCATORIA 423												
2.518.790	PRENDES GARCIA ENMA	6.20	INSS	47 001	9	1622	D	10	ACTIVO			
6.539.451	HERNANDEZ YANEZ ANA MARIA	6.40	INSS	5 001	12	1622	D	12	ACTIVO			
PUESTO.ORDEN 20 PUESTO DE TRABAJO NIVEL 9 GRUPO D								C.DEN 6746 NIV.CD 9 ESPCF.			GRUPOS D	
N. ORDEN CONVOCATORIA 0												
31.247.745	DIAZ TINOCO M DOLORES	5.80	ISM	11 001	9	1622	D		ACTIVO			
PUESTO.ORDEN 29 GESTOR PRESTACIONES O ADMINISTRATIVO CONTABLE								C.DEN 6738 NIV.CD 13 ESPCF.			125.064 GRUPOS CD	
N. ORDEN CONVOCATORIA 424												
12.355.802	LOPEZ ROMERO GONZALEZ ELISA	7.00	INSS	47 001	12	1622	D	12	ACTIVO			
12.717.284	SIMON MEDIAYVILLA MARCELINO	6.60	INTERVENC	19 001	12	1616	C	12	ACTIVO			
9.257.658	CALDERON CIVICOS MARIA ANGELES	6.40	INSS	47 001	12	1616	C	12	ACTIVO			
PUESTO.ORDEN 42 PUESTO DE TRABAJO NIVEL 11 GRUPO C								C.DEN 6744 NIV.CD 11 ESPCF.			GRUPOS C	
N. ORDEN CONVOCATORIA 425												
10.186.922	MIGUELEZ VIDALES ELVIRA	6.60	INSS	49 001	11	1616	C		ACTIVO			
9.741.896	GARCIA FERNANDEZ LUIS RAIMUNDO	6.60	INSS	33 001	11	1616	C	11	ACTIVO			
PUESTO.ORDEN 56 PUESTO DE TRABAJO NIVEL 12 GRUPO C								C.DEN 6741 NIV.CD 12 ESPCF.			94.080 GRUPOS C	
N. ORDEN CONVOCATORIA 426												
12.156.674	BELLO TORREQUEMADA ANGEL	8.20	INTERVENC	47 001	12	1616	C	12	ACTIVO			
12.240.613	PEREZ PEREZ M TERESA	7.40	TESORERIA	47 001	13	1622	D	13	EXC.VOL. ART.29.3.A) LEY 30/84			
12.323.666	VELASCO SANTAMARIA M PALOMA	6.80	INSALUD	47 001	12	1622	D	10	EXC.VOL. ART.29.3.A) LEY 30/84			
7.813.529	CRESPO GARCIA LUIS	6.00	INSS	47 001	11	1616	C	12	ACTIVO			
*** CENTRO DE DESTINO: 8013600147348 25 AGENCIA COMARCAL DE MEDINA DEL CAMPO												
PUESTO.ORDEN 2 CAJERO AGENCIA PRIMERA, SEGUNDA Y TERCERA								C.DEN 7346 NIV.CD 13 ESPCF.			125.064 GRUPOS CD	
N. ORDEN CONVOCATORIA 0												
7.845.492	BORREGO LOPEZ OCTAVIO	3.70	INSS	37 001	9	1622	D		ACTIVO			
*** CENTRO DE DESTINO: 8013600147456 25 AGENCIA COMARCAL DE PEÑAFIEL												
PUESTO.ORDEN 2 PUESTO DE TRABAJO NIVEL 9 GRUPO D								C.DEN 6746 NIV.CD 9 ESPCF.			GRUPOS D	
N. ORDEN CONVOCATORIA 427												
9.276.645	DE MIGUEL BARCENILLA M TERESA	5.00	INSS	37 192	9	1622	D		ACTIVO			
*** CENTRO DE DESTINO: 8012300148001801 DIRECCION PROVINCIAL DE VIZCAYA												
PUESTO.ORDEN 5 AYUDANTE GESTION, AYUDANTE CONTABLE								C.DEN 6740 NIV.CD 12 ESPCF.			94.080 GRUPOS D	
N. ORDEN CONVOCATORIA 428												
14.895.725	PEREZ VILLATE AMAYA	4.60	INSS	48 001	9	1622	D		ACTIVO			
22.731.173	PARDO SANCHEZ M JOSE	4.60	INSS	28 001	10	1622	D		ACTIVO			
14.896.146	FERNANDEZ MENDEZ JOSE MANUEL	4.20	INSS	48 001	9	1622	D		ACTIVO			
30.584.717	RIVACOSA MIRAVALLS ELENA	4.20	INSS	20 001	12	1622	D		ACTIVO			
30.597.299	BEIJAS CHAMORRO ISABEL	4.20	INSS	20 001	12	1622	D		ACTIVO			
14.839.968	HOYO QUIROGA M ISABEL DEL	4.20	INSS	48 001	9	1622	D		ACTIVO			
11.916.342	FUENTES CAHUE M ARANZAZU	4.20	INSS	48 001	9	1622	D		ACTIVO			
14.249.682	MARTINEZ GONZALEZ M JOSE	4.20	INSS	48 001	9	1622	D		ACTIVO			

D. N. I.			APELLIDOS Y NOMBRE			PUNT. TOTAL	ENTID. MINIST. CCAA	PROV. MUNI.	NIVEL C.D.	CUER. PO	GRU. PO	GRADO	SITUACION					
PUESTO.ORDEN 18 JEFE DE EQUIPO												C.DEN 6765 NIV.CD 15	ESPCF.	132.816	GRUPOS CD			
N. ORDEN CONVOCATORIA 429																		
16.488.781	ALBA GARCIA NATIVIDAD	8,00	INSS	48 001	13	1616	C						SERVICIOS ESPECIALES					
14.952.097	GOMEZ PRIETO MARIA SOLEDAD	7,20	INSS	48 001	14	1616	C	14					ACTIVO					
14.864.089	CILLERO ANTON MARINA	7,00	INSS	48 001	12	1616	C						ACTIVO					
14.840.379	MONTERO ROJO JOSE MANUEL	7,00	INSS	48 001	11	1616	C						ACTIVO					
7.787.071	PRIETO RODRIGUEZ JOSE BENJAMIN	7,00	INSS	48 001	15	1622	D	16					EXC.VOL. ART.29.3.A) LEY 30/84					
14.938.260	FRANCO LOPEZ LERENA M SONSOLES	7,00	INSS	48 001	13	1622	D	13					ACTIVO					
14.750.762	CHURRUCA SOBRADO BLANCA	8,80	INSS	48 001	13	1616	C	13					ACTIVO					
14.946.822	HERRERA BEASCOA M EUGENIA	8,90	INSS	48 001	13	1622	D	13					ACTIVO					
PUESTO.ORDEN 23 PUESTO DE TRABAJO NIVEL 12 GRUPO C												C.DEN 6741 NIV.CD 12	ESPCF.	94.080	GRUPOS C			
N. ORDEN CONVOCATORIA 0																		
14.582.114	ALONSO LOPEZ JESUS MARIA	7,00	INSS	48 001	13	1622	D	13					EXC.VOL. ART.29.3.A) LEY 30/84					
PUESTO.ORDEN 24 PUESTO DE TRABAJO NIVEL 11 GRUPO C												C.DEN 6744 NIV.CD 11	ESPCF.		GRUPOS C			
N. ORDEN CONVOCATORIA 430																		
11.906.646	CURTO MARTINEZ AMAIA	7,00	INSS	48 001	13	1622	D	13					EXC.VOL. ART.29.3.A) LEY 30/84					
30.585.318	VAZQUEZ SILVESTRE JOSE M	5,80	INSS	48 001		1616	C						ACTIVO					
11.927.887	LOPEZ FERNANDEZ CLARA ELISA	5,20	INSS	48 001	9	1622	D	9					EXC.VOL. ART.29.3.A) LEY 30/84					
13.759.805	LARRUCEA SETIEN M SOLEDAD	5,00	INSS	28 001	11	1616	C						ACTIVO					
14.903.154	MARTIN DEL RIO, MARIA TERESA	4,00	EXCEDENTE			1616	C	9					EXC.VOL. ART.29.3.C) LEY 30/84					
14.587.012	BANUELOS VARONA, MONTSERRAT	3,20	EXCEDENTE			1616	C	9					EXC.VOL. ART.29.3.A) LEY 30/84					
PUESTO.ORDEN 25 PUESTO DE TRABAJO NIVEL 9 GRUPO D												C.DEN 6746 NIV.CD 9	ESPCF.		GRUPOS D			
N. ORDEN CONVOCATORIA 431																		
14.590.502	MAGDALENA REY M GRACIA	5,50	TESORERIA	48 001	9	1622	D	9					ACTIVO					
14.598.004	LOPEZ RUIZ DE AGUIRRE ANA ROSA	5,20	INTERVENC	48 001	9	1622	D	9					ACTIVO					
11.918.919	MORENO GONZALEZ TRINIDAD	5,20	TESORERIA	48 001	9	1622	D	9					ACTIVO					
30.575.217	SANTISTEBAN VICENTE M CARMEN	6,20	INTERVENC	1 001	9	1622	D						ACTIVO					
11.928.948	TORRES MARTIN M CARMEN	6,20	INSALUD	28 001	9	1622	D	9					ACTIVO					
16.035.719	NUNEZ ZALONA GREGORIO	5,80	INSS	28 001	9	1622	D						ACTIVO					
11.907.127	FERNANDEZ PAZ MARIA TERESA	5,80	INSS	1 001	9	1622	D						ACTIVO					
11.908.997	CUESTA VALENCIANO PILAR	5,80	INSS	20 001	9	1622	D						ACTIVO					
11.928.505	BRAGADO ALFAGEME M CONCEPCION	5,80	INSS	20 001	9	1622	D						ACTIVO					
30.574.582	COLLADO HURTADO ANA ELISA	5,80	ISM	48 001	9	1622	D						ACTIVO					
PUESTO.ORDEN 36 GESTOR PRESTACIONES O ADMINISTRATIVO CONTABLE												C.DEN 6738 NIV.CD 13	ESPCF.	125.064	GRUPOS CD			
N. ORDEN CONVOCATORIA 432																		
14.709.848	ARENAS LLONA MAITE	7,00	TESORERIA	48 001	15	1622	D	15					ACTIVO					
14.913.058	LLANOS BASTIDA MANUEL	6,70	INSS	48 001	11	1616	C						ACTIVO					
14.840.078	VEIGA LAVIN, MARIA ANGELES	6,50	INSS	48 001	10	1622	D						ACTIVO					
14.931.527	BARCENA ABURTO INMACULADA	5,90	INSS	48 001	11	1616	C						ACTIVO					
14.579.807	LOPEZ VELEZ M BELEN	5,80	INSS	48 001	12	1622	D						ACTIVO					
22.539.889	GALIANO ADRIA YOLANDA	5,80	INSS	48 001	12	1622	D	12					ACTIVO					
9.276.204	RODRIGUEZ DELGADO MONTSERRAT	5,80	INSS	48 001	13	1622	D	13					ACTIVO					
7.432.097	MIRON FERNANDEZ CEBAS JAVIER	5,80	INSS	48 001	13	1622	D	13					ACTIVO					
14.679.431	ALVAREZ MARDONES ROSA	5,40	INSS	48 001	12	1622	D	12					ACTIVO					
78.860.847	DIEZ MARTINEZ FERNANDO LUIS	5,40	INSS	48 001	12	1622	D	13					EXC.VOL. ART.29.3.A) LEY 30/84					
14.250.342	ROMANA SASIA MARIA JESUS	5,20	ISM	48 001	12	1622	D	12					ACTIVO					
14.848.119	ALONSO ALGARRA MARIA PILAR	5,00	TESORERIA	48 001	13	1616	C						EXC.VOL. ART.29.3.B) LEY 30/84					
14.570.435	APARICIO UTRERA MARINA	5,00	INSS	48 001	13	1622	D	13					ACTIVO					
PUESTO.ORDEN 38 PUESTO DE TRABAJO NIVEL 10 GRUPO D												C.DEN 6745 NIV.CD 10	ESPCF.	63.108	GRUPOS D			
N. ORDEN CONVOCATORIA 0																		
11.917.648	CEBALLOS GARCIA ARANZAZU	7,20	INSS	20 001	12	1622	D	12					ACTIVO					
14.952.556	RESINA HERNANDEZ EMILIANO	5,60	TESORERIA	48 001	9	1622	D	9					ACTIVO					
*** CENTRO DE DESTINO: 8013400148130 23 AGENCIA COMARCAL DE BARACALDO																		
PUESTO.ORDEN 2 JEFE DE NEGOCIADO TIPO IV												C.DEN 6776 NIV.CD 18	ESPCF.	156.036	GRUPOS CD			
N. ORDEN CONVOCATORIA 433																		
14.865.327	SALAZAR LOPEZ MONTSERRAT	7,50	INSS	48 001	15	1616	C	15					ACTIVO					
*** CENTRO DE DESTINO: 8013400148150 23 AGENCIA COMARCAL DE BASAURI																		
PUESTO.ORDEN 2 JEFE DE NEGOCIADO TIPO IV												C.DEN 6776 NIV.CD 18	ESPCF.	156.036	GRUPOS CD			
N. ORDEN CONVOCATORIA 0																		
14.494.204	RUIZ OGARRIO GOMEZ SEGURA JOSE	8,00	INSS	48 001	16	1640	C	16					ACTIVO					
PUESTO.ORDEN 3 CAJERO AGENCIA ESPECIAL A EN D.P. A Y B												C.DEN 7335 NIV.CD 16	ESPCF.	132.816	GRUPOS CD			
N. ORDEN CONVOCATORIA 0																		
14.553.189	LOPEZ CALZADA NIEVES	5,00	INSS	48 001	13	1622	D	13					ACTIVO					
*** CENTRO DE DESTINO: 8013400248001 23 AGENCIA URBANA DE ZABALBIDE																		
PUESTO.ORDEN 3 CAJERO AGENCIA ESPECIAL A EN D.P. A Y B												C.DEN 7335 NIV.CD 16	ESPCF.	132.816	GRUPOS CD			
N. ORDEN CONVOCATORIA 0																		
46.106.038	BECERRA VILLAR CARLOS MIGUEL	8,00	INSS	48 150	16	1616	C	16					ACTIVO					
*** CENTRO DE DESTINO: 8013500148250 23 AGENCIA COMARCAL DE DURANGO																		
PUESTO.ORDEN 5 AYUDANTE GESTION, AYUDANTE CONTABLE												C.DEN 6740 NIV.CD 12	ESPCF.	94.080	GRUPOS D			
N. ORDEN CONVOCATORIA 434																		
30.601.627	MARTINEZ ABRANTE M JESUS	4,20	INSS	48 001	9	1622	D						ACTIVO					
PUESTO.ORDEN 6 PUESTO DE TRABAJO NIVEL 11 GRUPO C												C.DEN 6744 NIV.CD 11	ESPCF.		GRUPOS C			
N. ORDEN CONVOCATORIA 435																		
30.654.214	PEREZ ORTIZ MARIA LUISA	5,00	INTERVENC	21 001	11	1616	C						ACTIVO					
*** CENTRO DE DESTINO: 8012600149001801 DIRECCION PROVINCIAL DE ZAMORA																		
PUESTO.ORDEN 10 JEFE DE NEGOCIADO TIPO VI												C.DEN 6778 NIV.CD 16	ESPCF.	140.556	GRUPOS CD			
N. ORDEN CONVOCATORIA 436																		
11.716.523	ALVAREZ DE LA FUENTE ESPERANZA	7,50	INSS	49 001	14	1616	C	14					ACTIVO					
50.416.260	MARTIN ANTON MARIA JESUS	7,50	INSS	49 001	14	1616	C	14					ACTIVO					

D.N.I.		APELLIDOS Y NOMBRE		PUNT. TOTAL	ENTID. MINIST. CCAA	PROV. MUNI.	NIVEL C.D.	CUER-PO	GRU-PO	GRA-DO	SITUACION	
PUESTO.ORDEN 13 JEFE DE EQUIPO N. ORDEN CONVOCATORIA 0								C.DEN 6766	NIV.CD 14	ESPCF.	132.816	GRUPOS CD
70.997.559	GARCIA RODRIGUEZ MARIA VICTORIA	7.00	INSS	49.001	14	1622	D	14	ACTIVO			
9.710.311	ALVAREZ BENEITEZ JOSE MARIA	7.00	INSS	49.001	13	1643	D	13	ACTIVO			
PUESTO.ORDEN 17 PUESTO DE TRABAJO NIVEL 11 GRUPO C N. ORDEN CONVOCATORIA 437								C.DEN 6744	NIV.CD 11	ESPCF.		GRUPOS C
11.731.432	LORENZO MERCHAN JOSEFINA	7.00	INSS	49.001		1616	C	9	ACTIVO			
*** CENTRO DE DESTINO: 8012300150001801 DIRECCION PROVINCIAL DE ZARAGOZA												
PUESTO.ORDEN 5 AYUDANTE GESTION, AYUDANTE CONTABLE N. ORDEN CONVOCATORIA 438								C.DEN 6740	NIV.CD 12	ESPCF.	94.080	GRUPOS D
17.161.187	VINARAS DE BLAS VIDAL	7.40	INSS	28.001	13	1622	D	13	ACTIVO			
PUESTO.ORDEN 15 JEFE DE NEGOCIADO TIPO V N. ORDEN CONVOCATORIA 439								C.DEN 6777	NIV.CD 18	ESPCF.	140.556	GRUPOS CD
31.178.415	HERAS CASTILLA F JAVIER DE LAS	8.00	INSS	50.001	18	1640	C	16	ACTIVO			
17.838.527	CARAZO MANUEL VICTOR	7.50	INSS	50.001	15	1640	C	15	ACTIVO			
17.110.984	BAILON SANZ JESUS	7.50	INSS	50.001	15	1640	C	15	ACTIVO			
16.977.085	MARIN SANTAMERA JESUS	7.50	INSS	50.001	15	1640	C	15	ACTIVO			
17.107.324	VALERO VALERO MARIA PILAR	7.50	INSS	50.001	15	1616	C	15	ACTIVO			
PUESTO.ORDEN 18 JEFE DE EQUIPO N. ORDEN CONVOCATORIA 440								C.DEN 6765	NIV.CD 15	ESPCF.	132.816	GRUPOS CD
40.418.240	FERRUSOLA BOSCH TERESA	9.00	INSS	50.001		1616	C	15	ACTIVO			
17.681.247	ROCA MEDINA PILAR	9.00	INSS	50.001		1616	C	15	ACTIVO			
17.431.000	ARGUEDAS GARCIA BEATRIZ	8.00	INSS	50.001		1616	C	14	ACTIVO			
18.158.175	IPIENS SERRANO JOSEFINA ANA	7.20	INSS	22.001	16	1616	C	18	EXC.VOL. ART.29.3.A) LEY 30/84			
17.690.564	VILLAR CANARDO NELIDA	7.00	INSS	50.001	13	1622	D	13	ACTIVO			
17.855.389	CASTILLO LEQUERICA MARIA CORO	7.00	INSS	50.001	14	1622	D	14	ACTIVO			
72.873.084	HERRERO VINUEBA JULIA	7.00	INSS	50.001	14	1622	D	14	ACTIVO			
12.708.272	ORTEGA ALARIO MARIA GLORIA	7.00	INSS	50.001	14	1622	D	14	ACTIVO			
17.711.017	FERNANDEZ SALVADOR ANA ISABEL	6.80	INSS	50.001	11	1616	C	15	ACTIVO			
17.846.482	IBANEZ ZAPATERO ROSA MARIA	6.80	INSS	50.001	12	1616	C	14	ACTIVO			
17.846.655	HERNANDO GONZALO MARIA CARMEN	6.50	INSALUD	50.001	15	1616	C	15	ACTIVO			
17.184.418	VILLALBA ZUARA JOSE VICENTE	6.50	INSALUD	50.001	15	1616	C	15	ACTIVO			
17.200.856	COLLADO URGELES ESTEBAN	6.50	INSALUD	50.001	15	1616	C	15	ACTIVO			
PUESTO.ORDEN 23 PUESTO DE TRABAJO NIVEL 12 GRUPO C N. ORDEN CONVOCATORIA 0								C.DEN 6741	NIV.CD 12	ESPCF.	94.080	GRUPOS C
17.154.372	VILLARROYA GALINDO M PILAR	9.20	INSALUD	50.001	15	1616	C	15	ACTIVO			
PUESTO.ORDEN 24 PUESTO DE TRABAJO NIVEL 11 GRUPO C N. ORDEN CONVOCATORIA 441								C.DEN 6744	NIV.CD 11	ESPCF.		GRUPOS C
17.435.885	CALLEJERO JULIAN ASUNCION	8.60	TESORERIA	50.001	12	1622	D	12	EXC.VOL. ART.29.3.A) LEY 30/84			
17.147.033	GALLEGO LAPLAZA JOSE MARIA	8.40	TESORERIA	50.201	15	1616	C	13	ACTIVO			
PUESTO.ORDEN 25 PUESTO DE TRABAJO NIVEL 9 GRUPO D N. ORDEN CONVOCATORIA 442								C.DEN 6746	NIV.CD 9	ESPCF.		GRUPOS D
17.709.209	GRACIA CHUECA NELIA	8.80	TESORERIA	22.001	10	1622	D	10	ACTIVO			
17.212.115	SERRANO MOCHALES JOSE ANTONIO	6.40	INSALUD	50.001	10	1622	D	10	ACTIVO			
17.156.531	AGUILAR AGUILAR MARIA ASUNCION	8.40	INSALUD	50.001	10	1622	D	10	ACTIVO			
17.207.684	DOMINGUEZ RUBIO ANGEL	8.40	INSALUD	50.001	10	1622	D	10	ACTIVO			
25.136.613	MARTIN CATALAN ANTONIO	8.40	INSALUD	50.001	10	1622	D	10	ACTIVO			
PUESTO.ORDEN 37 PUESTO DE TRABAJO NIVEL 10 GRUPO D N. ORDEN CONVOCATORIA 0								C.DEN 6745	NIV.CD 10	ESPCF.	63.108	GRUPOS D
17.689.501	MIGUEL MUNOA ENCARNACION	10.00	INSALUD	50.001	12	1622	D	12	ACTIVO			
PUESTO.ORDEN 52 GESTOR PRESTACIONES O ADMINISTRATIVO CONTABLE N. ORDEN CONVOCATORIA 0								C.DEN 6738	NIV.CD 13	ESPCF.	125.064	GRUPOS CD
17.848.250	TOVAR ANDRES ALICIA	7.40	INSS	28.001	14	1616	C	14	ACTIVO			
PUESTO.ORDEN 81 JEFE DE EQUIPO N. ORDEN CONVOCATORIA 443								C.DEN 6766	NIV.CD 14	ESPCF.	132.816	GRUPOS CD
25.425.226	BULL TRIGO EDUARDO MARIANO	7.40	INSS	31.001	15	1616	C	15	ACTIVO			
17.205.681	INFANTE ORTIZ JUAN CARLOS	7.20	INSS	3.150	15	1622	D	15	ACTIVO			
*** CENTRO DE DESTINO: 8013400150001 23 AGENCIA URBANA NO. 1 'COSTA'												
PUESTO.ORDEN 2 JEFE DE NEGOCIADO TIPO IV N. ORDEN CONVOCATORIA 444								C.DEN 6776	NIV.CD 18	ESPCF.	156.036	GRUPOS CD
16.924.579	ROMEO LIARTE ANGEL	8.00	INSS	50.001	16	1640	C	16	ACTIVO			
17.825.884	MORENO SALVADOR GUILLERMO	8.00	INSS	50.001	16	1640	C	16	ACTIVO			
PUESTO.ORDEN 3 CAJERO AGENCIA ESPECIAL A EN D.P. A Y B N. ORDEN CONVOCATORIA 0								C.DEN 7335	NIV.CD 16	ESPCF.	132.816	GRUPOS CD
17.122.035	VALERO LORENTE MARIA IGNACIA	7.50	INSS	50.001	15	1616	C	15	ACTIVO			
*** CENTRO DE DESTINO: 8013400250001 23 AGENCIA URBANA NO. 2 DE SAN JOSE												
PUESTO.ORDEN 2 JEFE DE NEGOCIADO TIPO IV N. ORDEN CONVOCATORIA 0								C.DEN 6776	NIV.CD 18	ESPCF.	156.036	GRUPOS CD
17.687.873	ESPELETA GARCIA ROSA MARIA	8.00	INSS	3.045	18	1616	C	18	ACTIVO			
PUESTO.ORDEN 3 CAJERO AGENCIA ESPECIAL A EN D.P. A Y B N. ORDEN CONVOCATORIA 0								C.DEN 7335	NIV.CD 16	ESPCF.	132.816	GRUPOS CD
17.845.734	TELLA CARDALLIAGUET MARIA DOL	7.50	INSS	50.001	15	1616	C	15	ACTIVO			
*** CENTRO DE DESTINO: 8013600150075 23 AGENCIA COMARCAL DE LA ALMUNIA DE DOÑA GODINA												
PUESTO.ORDEN 2 CAJERO AGENCIA PRIMERA, SEGUNDA Y TERCERA N. ORDEN CONVOCATORIA 445								C.DEN 7346	NIV.CD 13	ESPCF.	125.064	GRUPOS CD
17.865.492	ARROYO SUSIN M TERESA	6.20	INSS	20.001	12	1622	D		ACTIVO			

P R O C E D E N C I A									
D.N.I.	APELLIDOS Y NOMBRE	PUNT. TOTAL	ENTID. MINIST. CCAA	PROV. MUNI.	NIVEL C.D.	CUER. PO	GRU. PO	GRA. DO	SITUACION
*** CENTRO DE DESTINO: 8013600150735 23 AGENCIA COMARCAL DE TARAZONA									
PUESTO.ORDEN 1 JEFE DE AGENCIA DE SEGUNDA						C.DEN 7339 NIV.CD 15		ESPCF.	132.818 GRUPOS CD
N. ORDEN CONVOCATORIA 446									
73.074.392	ESCRIBANO SANCHEZ LUIS ALBERTO	7.00	INSS	50 735	13	1622	D	13	ACTIVO
PUESTO.ORDEN 2 CAJERO AGENCIA PRIMERA, SEGUNDA Y TERCERA						C.DEN 7348 NIV.CD 13		ESPCF.	125.064 GRUPOS CD
N. ORDEN CONVOCATORIA 0									
16.010.684	ORTEGA MARIN PEDRO JUAN	6.20	INSS	31 690	12	1622	D	12	ACTIVO
*** CENTRO DE DESTINO: 8012800151001801 DIRECCION PROVINCIAL DE CEUTA									
PUESTO.ORDEN 10 AYUDANTE GESTION, AYUDANTE CONTABLE						C.DEN 6740 NIV.CD 12		ESPCF.	94.080 GRUPOS D
N. ORDEN CONVOCATORIA 0									
45.089.459	BELTRAN LOPEZ MANUEL	3.80	INSS	51 001	9	1622	D		ACTIVO
45.067.063	GONZALEZ TINEO MARIA JESUS	3.80	INSS	51 001	10	1622	D		ACTIVO
PUESTO.ORDEN 11 PUESTO DE TRABAJO NIVEL 10 GRUPO D						C.DEN 6745 NIV.CD 10		ESPCF.	63.108 GRUPOS D
N. ORDEN CONVOCATORIA 0									
45.075.935	CHENARD PALOMINO JORGE	4.80	INSS	51 001	9	1622	D		ACTIVO
PUESTO.ORDEN 13 PUESTO DE TRABAJO NIVEL 9 GRUPO D						C.DEN 6746 NIV.CD 9		ESPCF.	GRUPOS D
N. ORDEN CONVOCATORIA 0									
45.089.469	ALONSO FURNIER FCO JAVIER	5.00	INSS	52 001	9	1622	D		ACTIVO
45.089.547	LOPEZ LOPEZ JOAQUIN	5.00	TESORERIA	29 001	9	1622	D		ACTIVO
*** CENTRO DE DESTINO: 8012800152001801 DIRECCION PROVINCIAL DE MELILLA									
PUESTO.ORDEN 11 AYUDANTE GESTION, AYUDANTE CONTABLE						C.DEN 6740 NIV.CD 12		ESPCF.	94.080 GRUPOS D
N. ORDEN CONVOCATORIA 0									
45.274.355	ALONSO DIAZ ANTONIA	4.60	INSS	29 001	9	1622	D	9	ACTIVO
PUESTO.ORDEN 12 PUESTO DE TRABAJO NIVEL 10 GRUPO D						C.DEN 6745 NIV.CD 10		ESPCF.	63.108 GRUPOS D
N. ORDEN CONVOCATORIA 0									
45.274.379	LAVADO GALIANA MARIA SOLEDAD	8.80	INSERSO	52 001	14	1622	D	14	ACTIVO
*** CENTRO DE DESTINO: 8010100128001801 DIRECCION GENERAL									
PUESTO.ORDEN 11 PUESTO DE TRABAJO NIVEL 12 GRUPO C						C.DEN 6741 NIV.CD 12		ESPCF.	94.080 GRUPOS C
N. ORDEN CONVOCATORIA 448									
51.578.192	NUNEZ CACHO CHACON M TERESA	9.00	INSS	28 001	12	1640	C	12	ACTIVO
*** CENTRO DE DESTINO: 8010200128001801 SECRETARIA GENERAL									
PUESTO.ORDEN 41 PUESTO DE TRABAJO NIVEL 12 GRUPO C						C.DEN 6741 NIV.CD 12		ESPCF.	94.080 GRUPOS C
N. ORDEN CONVOCATORIA 449									
1.380.244	GARCIA FERNANDEZ VICTOR JAVIER	8.00	INSS	28 001	11	1616	C	12	ACTIVO
51.358.863	DOMINGUEZ RUIZ RAQUEL	8.00	ISM	28 001	11	1616	C	9	ACTIVO
16.800.966	FERNANDEZ REYO M DEL CARMEN	5.20	ISM	28 001	11	1616	C	9	ACTIVO
16.796.581	SANZ MUNOZ ESPERANZA	5.20	INSS	28 001	11	1616	C		ACTIVO
50.292.971	TAMAYO TAMAYO M ASCENSION	4.00	INSS	10 001	11	1616	C		ACTIVO
PUESTO.ORDEN 43 PUESTO DE TRABAJO NIVEL 10 GRUPO D						C.DEN 6745 NIV.CD 10		ESPCF.	63.108 GRUPOS D
N. ORDEN CONVOCATORIA 450									
398.952	ORTEGA BLASCO MARIA DEL CARMEN	6.20	INSS	28 001	10	1622	D	9	ACTIVO
11.940.086	QUINTANA GARCIA MARIO JOSE	6.20	INSS	20 001	10	1622	D		ACTIVO
9.772.182	RODRIGUEZ AGUADO M CARMEN	8.80	INSS	28 001	10	1622	D		ACTIVO
9.751.407	FERNANDEZ DOMINGUEZ M CARMEN	5.40	INSS	28 001	10	1622	D		ACTIVO
51.353.889	PEREZ ALMAZAN PILAR	5.20	INSS	28 001	9	1622	D		ACTIVO
70.183.107	NAVALPOTRO CLARES MARIA CARMEN	5.20	INSS	28 001	9	1622	D		ACTIVO
17.718.852	MOLIN GUITARTE MARIA PILAR	5.20	INSS	28 001	9	1622	D	9	ACTIVO
17.882.582	MENDARIANA ORTIZ DE ZARATE ISA	5.20	INSS	28 001	9	1622	D	9	ACTIVO
17.695.205	GOMEZ AGUILAR ELENA	5.20	INSERSO	28 001	9	1622	D	9	ACTIVO
PUESTO.ORDEN 44 PUESTO DE TRABAJO NIVEL 9 GRUPO D						C.DEN 6746 NIV.CD 9		ESPCF.	GRUPOS D
N. ORDEN CONVOCATORIA 451									
19.097.789	RUIZ MINGUEZ M DEL CAMINO	5.00	INSS	28 001	9	1622	D		ACTIVO
2.678.356	NIETO BARAMBONES EMILIANO	5.00	INSS	28 001	9	1622	D		ACTIVO
*** CENTRO DE DESTINO: 8010200228001801 SUBDIRECCION GENERAL DE GESTION									
PUESTO.ORDEN 36 PUESTO DE TRABAJO NIVEL 12 GRUPO C						C.DEN 6741 NIV.CD 12		ESPCF.	94.080 GRUPOS C
N. ORDEN CONVOCATORIA 452									
13.089.443	ORTEGA RUIZ MARIA CRUZ	7.40	INSERSO	28 001	12	1616	C	12	ACTIVO
17.864.757	VELASCO ORTIGAS M CARMEN	6.00	INTERVENC	28 001	11	1616	C		ACTIVO
PUESTO.ORDEN 37 AYUDANTE GESTION, AYUDANTE CONTABLE						C.DEN 6740 NIV.CD 12		ESPCF.	94.080 GRUPOS D
N. ORDEN CONVOCATORIA 453									
5.352.211	CALAVIA PERALTA MARIA PILAR	7.00	INSS	28 001	10	1622	D	10	ACTIVO
796.430	RAMIREZ GARCIA GERARDO	6.80	INSS	28 001	12	1622	D		ACTIVO
1.915.374	GARCIA FEITO JULIA	5.40	INSS	28 001	10	1622	D	10	ACTIVO
17.154.519	BARRADO IBANEZ MARIA PAZ	5.40	INSS	28 001	10	1622	D	10	ACTIVO
51.384.198	GALLEGO LOPEZ JOSE LUIS	5.40	INSS	28 001	9	1622	D		ACTIVO
PUESTO.ORDEN 37 AYUDANTE GESTION, AYUDANTE CONTABLE						C.DEN 6740 NIV.CD 12		ESPCF.	94.080 GRUPOS D
N. ORDEN CONVOCATORIA 0									
50.411.664	FROILAN GONZALEZ M JOSEFA	5.20	TESORERIA	28 001	12	1622	D	12	ACTIVO
2.521.515	MARTIN DEL POZO M CARMEN	5.00	INSS	28 001	10	1622	D		ACTIVO
12.721.321	LOPEZ MERINO M LUISA	5.00	INSS	28 001	9	1622	D	9	ACTIVO
PUESTO.ORDEN 39 PUESTO DE TRABAJO NIVEL 10 GRUPO D						C.DEN 6745 NIV.CD 10		ESPCF.	63.108 GRUPOS D
N. ORDEN CONVOCATORIA 454									
77.601.135	MORENTE SANCHEZ DOLORES	6.00	INSS	28 001	9	1622	D	9	ACTIVO
16.792.557	CORREDOR ORTEGA ENELIDA	5.20	INSS	28 001	9	1622	D		ACTIVO
13.118.100	BARBERO FERNANDEZ ROSA MARIA	5.20	INSERSO	28 001	9	1622	D	9	ACTIVO

D.N.I.	APELLIDOS Y NOMBRE	PUNT. TOTAL	ENTID. MINIST. CCAA	PROV. MUNI.	P R O C E D E N C I A				S I T U A C I O N
					NIVEL C.D.	CUER. PO	GRU. PO	GRA. DO	
*** CENTRO DE DESTINO: 8010200328001801 SUBDIRECCION GENERAL DE SERVICIOS TECNICOS									
PUESTO.ORDEN 28 GESTOR PRESTACIONES O ADMINISTRATIVO CONTABLE					C.DEN 6738 NIV.CD 13 ESPCF.				125.064 GRUPOS CD
N. ORDEN CONVOCATORIA 456									
50.792.220	MOLINA ROJO FRANCISCA	8,00	INSS	28 001	12	1640	C	12	ACTIVO
PUESTO.ORDEN 30 PUESTO DE TRABAJO NIVEL 12 GRUPO C					C.DEN 6741 NIV.CD 12 ESPCF.				94.080 GRUPOS C
N. ORDEN CONVOCATORIA 457									
51.350.015	PEDRO DE PEDRO MARIA CARMEN	5,20	INSS	28 001	11	1616	C		ACTIVO
PUESTO.ORDEN 32 PUESTO DE TRABAJO NIVEL 10 GRUPO D					C.DEN 6745 NIV.CD 10 ESPCF.				63.108 GRUPOS D
N. ORDEN CONVOCATORIA 0									
51.907.554	TABUYO REDONDO GUADALUPE	5,80	INSS	28 001	10	1622	D		ACTIVO
11.803.392	ROSADO CASERO ALFONSO	4,40	INSS	28 001	9	1622	D		ACTIVO
*** CENTRO DE DESTINO: 8010200428001601 SUBDIRECCION GENERAL DE RELACIONES INTERNACIONALES									
PUESTO.ORDEN 18 GESTOR PRESTACIONES O ADMINISTRATIVO CONTABLE					C.DEN 6738 NIV.CD 13 ESPCF.				125.064 GRUPOS CD
N. ORDEN CONVOCATORIA 459									
425.234	CANETE YLLERA MARIA DOLORES	8,00	INSS	28 001	12	1640	C	12	ACTIVO
647.460	GARCIA BOLDAN MARIA CONSUELO	8,00	INSS	28 001	12	1616	C	12	ACTIVO
2.493.086	REDONDO FRESNO PEDRO	7,00	INSALUD	28 001	13	1616	C	13	ACTIVO
1.896.831	DIAZ MIRA JOSE LUIS	7,00	INSALUD	28 001	12	1616	C	12	ACTIVO
359.565	CRESPO GARCIA ROSARIO	7,00	INSS	28 001	12	1622	D	12	ACTIVO
12.221.643	NINO ESCUDERO ARACELI	7,00	INSS	28 001	12	1643	D	12	ACTIVO
246.293	JIMENEZ SENDIN M MERCEDES	7,00	INSS	28 001	12	1622	D	12	ACTIVO
5.261.946	DIEGO MONTES ANA MARIA	7,00	INSS	28 001	12	1622	D	12	ACTIVO
51.635.523	CALDEVILLA GARRIDO SOLEDAD	6,70	INSS	28 001	11	1616	C		ACTIVO
50.681.977	GARCIA FERNANDEZ FRANCISCO	6,60	INSS	28 001	12	1622	D	12	ACTIVO
51.606.129	RODRIGO BARCI M PILAR	6,50	INSS	28 001	10	1622	D	10	ACTIVO
31.208.502	GALLEGO MONTESINOS M ISABEL	6,50	INSS	28 001	10	1622	D	10	ACTIVO
PUESTO.ORDEN 21 AYUDANTE GESTION, AYUDANTE CONTABLE					C.DEN 6740 NIV.CD 12 ESPCF.				94.080 GRUPOS D
N. ORDEN CONVOCATORIA 461									
2.082.710	BUENO PRADOS MARIA CARMEN	7,00	INSS	28 001	10	1622	D	10	ACTIVO
819.664	BLANCO ALHAMBRA MARIA DE LA O	5,00	INSS	28 001	10	1622	D		ACTIVO
PUESTO.ORDEN 22 PUESTO DE TRABAJO NIVEL 10 GRUPO D					C.DEN 6745 NIV.CD 10 ESPCF.				63.108 GRUPOS D
N. ORDEN CONVOCATORIA 462									
27.466.300	FENOR HERNANDEZ ADORACION	8,00	TESORERIA	30 001	9	1622	D		ACTIVO
5.364.119	SAN MARTIN PERAL MARIA PALOMA	7,20	INSS	28 001	9	1622	D		ACTIVO
13.134.276	EBRO IZQUIERDO MARIA LUISA	4,80	INSS	28 001	9	1622	D		ACTIVO
9.286.382	LAMO GONZALEZ M LUISA DE	4,40	INSS	28 001	9	1622	D		ACTIVO
22.729.545	RODRIGUEZ PRADO ESTHER M	4,40	INSS	28 001	9	1622	D		ACTIVO
9.777.550	PORTO BALBUENA DIONISIO	4,00	INSS	28 001	9	1622	D		ACTIVO
382.609	GONZALEZ ACEDOS M PILAR	4,00	INSS	28 001	9	1622	D		ACTIVO
18.023.028	NAVARRO GUERRERO ANA MARIA	4,00	INSS	28 001	9	1622	D		ACTIVO
2.808.719	MARTIN SORIANO J ANTONIO	4,00	INSS	28 001	9	1622	D		ACTIVO
PUESTO.ORDEN 23 PUESTO DE TRABAJO NIVEL 9 GRUPO D					C.DEN 6746 NIV.CD 9 ESPCF.				GRUPOS D
N. ORDEN CONVOCATORIA 463									
14.516.734	CASTELLANOS MURGA ENRIQUETA	5,00	INSS	28 001	9	1622	D		ACTIVO
*** CENTRO DE DESTINO: 8010200528001801 SUBDIRECCION GENERAL DE ADMON.Y ANALISIS PRESUP.									
PUESTO.ORDEN 30 GESTOR PRESTACIONES O ADMINISTRATIVO CONTABLE					C.DEN 6738 NIV.CD 13 ESPCF.				125.064 GRUPOS CD
N. ORDEN CONVOCATORIA 464									
51.047.768	AGUADO TORREJON PALOMA	8,00	INSS	28 001	12	1640	C		ACTIVO
PUESTO.ORDEN 31 PUESTO DE TRABAJO NIVEL 12 GRUPO C					C.DEN 6741 NIV.CD 12 ESPCF.				94.080 GRUPOS C
N. ORDEN CONVOCATORIA 465									
34.950.252	GONZALEZ RODRIGUEZ MANUELA	6,00	INTERVENC	28 001		1616	C	9	ACTIVO
PUESTO.ORDEN 33 AYUDANTE GESTION, AYUDANTE CONTABLE					C.DEN 6740 NIV.CD 12 ESPCF.				94.080 GRUPOS D
N. ORDEN CONVOCATORIA 466									
24.802.821	MARTIN NUNEZ ELENA MARIA	7,00	INSS	28 001	10	1622	D	10	ACTIVO
PUESTO.ORDEN 37 PUESTO DE TRABAJO NIVEL 10 GRUPO D					C.DEN 6745 NIV.CD 10 ESPCF.				63.108 GRUPOS D
N. ORDEN CONVOCATORIA 467									
17.192.611	CASTIELLA MORA, M. ASUNCION	6,60	CT	48 001	14	1622	D	14	SERVICIO EN CC. AA.
4.166.886	MONFORTE MORCUENDE CRISTINA	4,80	INSS	28 001	9	1622	D		ACTIVO
50.166.243	LOZANO HOZ ANA MARIA	4,40	INSS	28 001	9	1622	D		ACTIVO
45.419.401	PENA PENNA MARIA ESTHER	4,40	INSS	28 001	9	1622	D		ACTIVO
*** CENTRO DE DESTINO: 8010200628001801 GERENCIA DEL FONDO ESPECIAL									
PUESTO.ORDEN 19 AYUDANTE GESTION, AYUDANTE CONTABLE					C.DEN 6740 NIV.CD 12 ESPCF.				94.080 GRUPOS D
N. ORDEN CONVOCATORIA 469									
51.642.674	GRANELL PARRA MANUEL	4,60	INSS	28 001	10	1622	D		ACTIVO
PUESTO.ORDEN 21 PUESTO DE TRABAJO NIVEL 9 GRUPO D					C.DEN 6746 NIV.CD 9 ESPCF.				GRUPOS D
N. ORDEN CONVOCATORIA 471									
34.960.463	GOYANES RODRIGUEZ SAMUEL	5,00	INTERVENC	28 001	9	1622	D		ACTIVO
*** CENTRO DE DESTINO: 8010800128001C12 PUESTOS ADSCRITOS A SUBSEC. DE TRABAJO Y S.S.									
PUESTO.ORDEN 4 PUESTO DE TRABAJO NIVEL 10 GRUPO D					C.DEN 6745 NIV.CD 10 ESPCF.				63.108 GRUPOS D
N. ORDEN CONVOCATORIA 474									
51.652.931	MARTIN ALBA FRANCISCO	5,80	TESORERIA	33 001	9	1622	D		ACTIVO
11.938.080	HERNANDEZ BAYON AMAYA	4,80	INSS	28 001	9	1622	D		ACTIVO
11.925.200	IGLESIAS IGLESIAS JOSE MIGUEL	4,40	TESORERIA	28 001	9	1622	D		ACTIVO
30.597.559	VILLAN MIRAVALLS F. JAVIER	4,40	TESORERIA	28 001	9	1622	D		ACTIVO
*** CENTRO DE DESTINO: 8010800228001C05 PUESTOS ADSCRITOS A D.G. DE PERSONAL									
PUESTO.ORDEN 7 AYUDANTE GESTION, AYUDANTE CONTABLE					C.DEN 6740 NIV.CD 12 ESPCF.				94.080 GRUPOS D
N. ORDEN CONVOCATORIA 476									
4.129.188	BAYON GIMENO AMELIA M.	5,80	INSS	28 001		1622	D		ACTIVO

ENTIDAD: INSTITUTO NACIONAL DE LA SALUD		LISTADO DE ADJUDICACIONES										
D.N.I.	APELLIDOS Y NOMBRE	PUNT. TOTAL	ENTID. MINIST. CCAA	PROV. MUNI.	NIVEL C.D.	CUER. PO	GRU. PO	GRA. DO	P R O C E D E N C I A		SITUACION	
									15	16		
*** CENTRO DE DESTINO: 8022300107001802 DIRECCION PROVINCIAL DE BALEARES												
PUESTO.ORDEN 20 JEFE DE EQUIPO									C.DEN.6765	NIV.CD 15	ESPCF.	132.816 GRUPOS CD
N. ORDEN CONVOCATORIA 0												
42.995.125	PALOU RIGO MARCAL	6,20	INSALUD	7 001	14	1622	D	14			ACTIVO	
PUESTO.ORDEN 41 JEFE DE EQUIPO									C.DEN.6765	NIV.CD 15	ESPCF.	132.816 GRUPOS CD
N. ORDEN CONVOCATORIA 0												
43.009.261	FLORIT JAUME JOSEFA	3,70	TESORERIA	8 001	12	1622	D	12			ACTIVO	
43.025.910	OLIVER HERRERO AGUEDA ESTAFANI	3,60	INSALUD	7 001	9	1622	D	9			ACTIVO	
9.731.902	FERNANDEZ MURCIEGO MAXIMILIANO	2,40	INSALUD	7 001	9	1622	D				ACTIVO	
*** CENTRO DE DESTINO: 8022500109001802 DIRECCION PROVINCIAL DE BURGOS												
PUESTO.ORDEN 6 PUESTO DE TRABAJO NIVEL 10 GRUPO D									C.DEN.6745	NIV.CD 10	ESPCF.	63.108 GRUPOS D
N. ORDEN CONVOCATORIA 0												
13.107.697	ESCUDERO PASCUAL PABLO	5,20	INSALUD	9 001	9	1622	D				ACTIVO	
PUESTO.ORDEN 17 JEFE DE EQUIPO									C.DEN.6766	NIV.CD 14	ESPCF.	132.816 GRUPOS CD
N. ORDEN CONVOCATORIA 0												
13.114.660	TRIANA GUTIERREZ ROSINA	7,00	INSALUD	47 001	16	1135	C	20			ACTIVO	
PUESTO.ORDEN 28 PUESTO DE TRABAJO NIVEL 9 GRUPO D									C.DEN.6746	NIV.CD 9	ESPCF.	GRUPOS D
N. ORDEN CONVOCATORIA 0												
13.114.097	MARIN GONZALEZ M BEGONA	5,40	INSALUD	38 001	9	1622	D				ACTIVO	
PUESTO.ORDEN 36 JEFE DE EQUIPO									C.DEN.6766	NIV.CD 14	ESPCF.	132.816 GRUPOS CD
N. ORDEN CONVOCATORIA 0												
13.082.986	VARONA GARCIA MIGUEL ANGEL	6,40	INSALUD	9 001	13	1616	C	13			ACTIVO	
PUESTO.ORDEN 37 GESTOR PRESTACIONES O ADMINISTRATIVO CONTABLE									C.DEN.6738	NIV.CD 13	ESPCF.	125.064 GRUPOS CD
N. ORDEN CONVOCATORIA 0												
13.052.663	DUQUE RODRIGUEZ SANTIAGO	6,50	INSALUD	9 001	10	1622	D	10			ACTIVO	
PUESTO.ORDEN 40 PUESTO DE TRABAJO NIVEL 9 GRUPO D									C.DEN.6746	NIV.CD 9	ESPCF.	GRUPOS D
N. ORDEN CONVOCATORIA 477												
11.938.671	GALENDE BRIME MARIA JOSE	5,40	INSALUD	10 264	9	1622	D				ACTIVO	
*** CENTRO DE DESTINO: 8023800109034 25 AREA DE INSPECCION EN ARANDA DE DUERO I												
PUESTO.ORDEN 3 JEFE DE NEGOCIADO TIPO VI									C.DEN.6778	NIV.CD 16	ESPCF.	140.556 GRUPOS CD
N. ORDEN CONVOCATORIA 0												
13.102.834	SASTRE MESA CARLOS M	4,20	INSALUD	9 034	11	1616	C	11			ACTIVO	
*** CENTRO DE DESTINO: 8022600116001802 DIRECCION PROVINCIAL DE GUADALAJARA												
PUESTO.ORDEN 15 JEFE DE EQUIPO									C.DEN.6766	NIV.CD 14	ESPCF.	132.816 GRUPOS CD
N. ORDEN CONVOCATORIA 0												
3.087.844	RUANO LOIDI MARIA MERCEDES	2,90	INTERVENC	19 001	12	1622	D	12			ACTIVO	
PUESTO.ORDEN 20 PUESTO DE TRABAJO NIVEL 10 GRUPO D									C.DEN.6745	NIV.CD 10	ESPCF.	63.108 GRUPOS D
N. ORDEN CONVOCATORIA 478												
3.063.258	LOPEZ SALLANA ANDRES	8,00	INSALUD	19 001	9	1622	D				ACTIVO	
PUESTO.ORDEN 31 PUESTO DE TRABAJO NIVEL 9 GRUPO D									C.DEN.6746	NIV.CD 9	ESPCF.	GRUPOS D
N. ORDEN CONVOCATORIA 0												
3.078.450	ESTEBAN YELA NIEVES	5,80	INSS	28 001	9	1622	D				ACTIVO	
PUESTO.ORDEN 36 JEFE DE NEGOCIADO TIPO VI									C.DEN.6778	NIV.CD 16	ESPCF.	140.556 GRUPOS CD
N. ORDEN CONVOCATORIA 0												
3.051.959	DIESTE CAMPOS JUAN PABLO	6,50	INSALUD	19 001	14	1643	D	14			ACTIVO	
PUESTO.ORDEN 38 JEFE DE EQUIPO									C.DEN.6766	NIV.CD 14	ESPCF.	132.816 GRUPOS CD
N. ORDEN CONVOCATORIA 0												
71.005.861	HERRERA CARRASCO M VICTORIA	2,50	TESORERIA	49 001	12	1622	D	12			ACTIVO	
*** CENTRO DE DESTINO: 8022600122001802 DIRECCION PROVINCIAL DE HUESCA												
PUESTO.ORDEN 6 PUESTO DE TRABAJO NIVEL 10 GRUPO D									C.DEN.6745	NIV.CD 10	ESPCF.	63.108 GRUPOS D
N. ORDEN CONVOCATORIA 0												
17.733.621	ANAMARIA HUAMATUMBA JORGE A	6,20	INSALUD	26 001	12	1622	D				ACTIVO	
PUESTO.ORDEN 48 PUESTO DE TRABAJO NIVEL 9 GRUPO D									C.DEN.6746	NIV.CD 9	ESPCF.	GRUPOS D
N. ORDEN CONVOCATORIA 479												
29.088.473	NEBRA MUNOZ M CONSUELO	7,20	INSS	45 001	12	1622	D	12			ACTIVO	
*** CENTRO DE DESTINO: 8022600126001802 DIRECCION PROVINCIAL DE LA RIOJA												
PUESTO.ORDEN 25 AYUDANTE GESTION, AYUDANTE CONTABLE									C.DEN.6740	NIV.CD 12	ESPCF.	94.080 GRUPOS D
N. ORDEN CONVOCATORIA 0												
16.548.465	SANCHEZ RUIZ MARIA JOSE	3,80	INSALUD	26 001	9	1622	D				ACTIVO	
PUESTO.ORDEN 39 PUESTO DE TRABAJO NIVEL 9 GRUPO D									C.DEN.6746	NIV.CD 9	ESPCF.	GRUPOS D
N. ORDEN CONVOCATORIA 0												
15.379.703	GALLEGO OLMO M JULIA	5,40	INSALUD	26 355	9	1622	D				ACTIVO	

P R O C E D E N C I A										
D.N.I.	APELLIDOS Y NOMBRE	PUNT. TOTAL	ENTID. MINIST. CCAA	PROV. MUNI.	NIVEL C.D.	CUERPO	GRUPO	GRADO	SITUACION	
*** CENTRO DE DESTINO: 8022100128001802 DIRECCION PROVINCIAL DE MADRID										
PUESTO.ORDEN 31 GESTOR PRESTACIONES O ADMINISTRATIVO CONTABLE						C.DEN 6738 NIV.CD 13 ESPCF.		125.064 GRUPOS CD		
N. ORDEN CONVOCATORIA 0										
50.681.390	ARROYO GARCIA SOCORRO	7,00	INSALUD	28 001	12	1622	D	12	ACTIVO	
PUESTO.ORDEN 38 PUESTO DE TRABAJO NIVEL 12 GRUPO C						C.DEN 6741 NIV.CD 12 ESPCF.		94.080 GRUPOS C		
N. ORDEN CONVOCATORIA 0										
1.808.303	GAGO FERNANDEZ MANUEL	4,00	INSALUD	10 001	11	1616	C	ACTIVO		
PUESTO.ORDEN 55 GESTOR PRESTACIONES O ADMINISTRATIVO CONTABLE						C.DEN 6738 NIV.CD 13 ESPCF.		125.064 GRUPOS CD		
N. ORDEN CONVOCATORIA 0										
5.888.647	CHAMORRO GIL MARIA LUISA	7,00	INSALUD	28 001	12	1622	D	12	ACTIVO	
PUESTO.ORDEN 57 AYUDANTE GESTION, AYUDANTE CONTABLE						C.DEN 6740 NIV.CD 12 ESPCF.		94.080 GRUPOS D		
N. ORDEN CONVOCATORIA 0										
51.828.554	PERALTA CUERVA MARIA LUISA	7,00	INSALUD	28 001	10	1622	D	10	ACTIVO	
894.941	SANCHEZ VAZQUEZ OLGA	4,40	INSERSO	28 001	12	1622	D	12	ACTIVO	
PUESTO.ORDEN 71 GESTOR PRESTACIONES O ADMINISTRATIVO CONTABLE						C.DEN 6738 NIV.CD 13 ESPCF.		125.064 GRUPOS CD		
N. ORDEN CONVOCATORIA 0										
51.954.368	VALVERDE VADILLO JOSE	6,50	INSALUD	28 001	10	1643	D	10	ACTIVO	
PUESTO.ORDEN 72 AYUDANTE GESTION, AYUDANTE CONTABLE						C.DEN 6740 NIV.CD 12 ESPCF.		94.080 GRUPOS D		
N. ORDEN CONVOCATORIA 0										
50.175.657	SANCHO HERRERO MARIA CARMEN	4,20	INSALUD	28 001	9	1622	D	9	ACTIVO	
*** CENTRO DE DESTINO: 8022300130001802 DIRECCION PROVINCIAL DE MURCIA										
PUESTO.ORDEN 25 GESTOR PRESTACIONES O ADMINISTRATIVO CONTABLE						C.DEN 6738 NIV.CD 13 ESPCF.		125.064 GRUPOS CD		
N. ORDEN CONVOCATORIA 0										
74.304.943	MARTINEZ SANCHEZ ANTONIO	6,00	TESORERIA	30 001	12	1622	D	10	ACTIVO	
PUESTO.ORDEN 41 JEFE DE EQUIPO						C.DEN 6765 NIV.CD 15 ESPCF.		132.816 GRUPOS CD		
N. ORDEN CONVOCATORIA 0										
51.607.156	LEON BUENO M LUISA DE	8,00	INSALUD	30 001	13	1616	C	ACTIVO		
PUESTO.ORDEN 44 GESTOR PRESTACIONES O ADMINISTRATIVO CONTABLE						C.DEN 6738 NIV.CD 13 ESPCF.		125.064 GRUPOS CD		
N. ORDEN CONVOCATORIA 0										
22.921.045	MELGAREJO PEREZ M DOLORES	5,80	INSALUD	30 001	12	1622	D	12	ACTIVO	
PUESTO.ORDEN 46 AYUDANTE GESTION, AYUDANTE CONTABLE						C.DEN 6740 NIV.CD 12 ESPCF.		94.080 GRUPOS D		
N. ORDEN CONVOCATORIA 0										
27.472.784	GARCIA CONESA JOSE FRANCISCO	5,00	INSALUD	30 001	10	1622	D	10	ACTIVO	
PUESTO.ORDEN 59 JEFE DE EQUIPO						C.DEN 6765 NIV.CD 15 ESPCF.		132.816 GRUPOS CD		
N. ORDEN CONVOCATORIA 0										
22.462.078	CANO CLARES MARIA DOLORES	6,80	INSALUD	30 001	13	1616	C	13	ACTIVO	
PUESTO.ORDEN 77 PUESTO DE TRABAJO NIVEL 10 GRUPO D						C.DEN 6745 NIV.CD 10 ESPCF.		83.108 GRUPOS D		
N. ORDEN CONVOCATORIA 0										
22.470.187	GARCIA GOMEZ JOAQUINA	8,00	INSALUD	30 001	9	1622	D	10	ACTIVO	
*** CENTRO DE DESTINO: 8022300133001802 DIRECCION PROVINCIAL DE OVIEDO										
PUESTO.ORDEN 21 JEFE DE EQUIPO						C.DEN 6765 NIV.CD 15 ESPCF.		132.816 GRUPOS CD		
N. ORDEN CONVOCATORIA 0										
10.581.237	GONZALEZ CAPIN M DOLORES	7,00	INSALUD	33 001	13	1622	D	13	ACTIVO	
PUESTO.ORDEN 31 PUESTO DE TRABAJO NIVEL 10 GRUPO D						C.DEN 6745 NIV.CD 10 ESPCF.		83.108 GRUPOS D		
N. ORDEN CONVOCATORIA 0										
11.383.796	FERNANDEZ ALVAREZ M LAURENTINA	4,80	INSALUD	33 001	9	1622	D	ACTIVO		
PUESTO.ORDEN 47 AYUDANTE GESTION, AYUDANTE CONTABLE						C.DEN 6740 NIV.CD 12 ESPCF.		94.080 GRUPOS D		
N. ORDEN CONVOCATORIA 0										
9.360.389	ALVAREZ MENENDEZ JOSE ENRIQUE	5,40	INSALUD	33 001	10	1622	D	9	ACTIVO	
6.637.375	GARCIA MARTIN M LUZTOLDE	5,00	INSALUD	33 001	9	1622	D	9	ACTIVO	
9.773.454	VAZQUEZ ESCUDERO JOSE ANGEL	4,20	INSALUD	33 370	10	1622	D	ACTIVO		
11.398.459	REIGADA LOPEZ BEATRIZ	4,00	INSS	33 001	10	1622	D	10	ACTIVO	
PUESTO.ORDEN 51 PUESTO DE TRABAJO NIVEL 9 GRUPO D						C.DEN 6746 NIV.CD 9 ESPCF.		GRUPOS D		
N. ORDEN CONVOCATORIA 480										
10.828.459	ALONSO VILLANUEVA MARIA JOSE	6,20	INSALUD	28 001	9	1622	D	ACTIVO		
71.623.228	GONZALEZ RODRIGUEZ MONSERRAT	6,20	INSALUD	35 030	9	1622	D	ACTIVO		
11.049.548	CARBALLO-MORO RAQUEL LEONOR	5,80	INSALUD	28 001	9	1622	D	ACTIVO		
PUESTO.ORDEN 59 GESTOR PRESTACIONES O ADMINISTRATIVO CONTABLE						C.DEN 6738 NIV.CD 13 ESPCF.		125.064 GRUPOS CD		
N. ORDEN CONVOCATORIA 0										
10.527.618	MORO FUENTES JULIA ISABEL	7,00	INSALUD	33 001	12	1644	D	12	ACTIVO	
PUESTO.ORDEN 63 PUESTO DE TRABAJO NIVEL 10 GRUPO D						C.DEN 6745 NIV.CD 10 ESPCF.		83.108 GRUPOS D		
N. ORDEN CONVOCATORIA 0										
9.384.827	CAMPOS ALVAREZ M BEGONA	4,80	INSALUD	33 001	9	1622	D	ACTIVO		
PUESTO.ORDEN 77 AYUDANTE GESTION, AYUDANTE CONTABLE						C.DEN 6740 NIV.CD 12 ESPCF.		94.080 GRUPOS D		
N. ORDEN CONVOCATORIA 0										
6.228.641	ESPINOSA HUERTAS ANTONIO M	4,20	INSALUD	33 001	9	1622	D	9	ACTIVO	
9.362.765	GONZALEZ PRADO RAFAELA	3,80	INSALUD	33 001	9	1622	D	ACTIVO		
9.380.937	SAN JUAN GONZALEZ M BELEN	3,80	INSALUD	33 001	9	1622	D	ACTIVO		

D.N.I.	APELLIDOS Y NOMBRE	PUNT. TOTAL	ENTID. MINIST. CCAA	PROV. MUNI.	NIVEL C.D.	P R O C E D E N C I A			SITUACION
						CUER. PO	GRU. PO	GRADO	
PUESTO.ORDEN 80 PUESTO DE TRABAJO NIVEL 9 GRUPO D N. ORDEN CONVOCATORIA 0						C.DEN 6746 NIV.CD 9 ESPCF.			GRUPOS D
9.373.966	MARTINEZ CASTAION BLANCA INES	5,40	INSALUD	35 001	9	1622	D	ACTIVO	
*** CENTRO DE DESTINO: 8023800133040 23 AREA DE INSPECCION EN AVILES									
PUESTO.ORDEN 7 PUESTO DE TRABAJO NIVEL 9 GRUPO D N. ORDEN CONVOCATORIA 0						C.DEN 6746 NIV.CD 9 ESPCF.			GRUPOS D
11.413.006	FERNANDEZ RIO VICENTA	6,20	INSALUD	35 001	15	1622	D	ACTIVO	
*** CENTRO DE DESTINO: 8022400135001802 DIRECCION PROVINCIAL DE LAS PALMAS									
PUESTO.ORDEN 15 JEFE DE NEGOCIADO TIPO V N. ORDEN CONVOCATORIA 0						C.DEN 6777 NIV.CD 18 ESPCF.			140.556 GRUPOS CD
41.980.466	CONCEPCION MACHIN MARGARITA	6,50	INSALUD	35 001	15	1643	D	15 ACTIVO	
PUESTO.ORDEN 16 JEFE DE EQUIPO N. ORDEN CONVOCATORIA 0						C.DEN 6765 NIV.CD 15 ESPCF.			132.816 GRUPOS CD
18.423.357	BLAS AVILA PEDRO	3,60	INSALUD	35 001	10	1622	D	ACTIVO	
42.833.124	HERNANDEZ VALENTIN ANA MARGARI	2,40	INSALUD	35 001	10	1622	D	ACTIVO	
*** CENTRO DE DESTINO: 8022500137001802 DIRECCION PROVINCIAL DE SALAMANCA									
PUESTO.ORDEN 51 PUESTO DE TRABAJO NIVEL 9 GRUPO D N. ORDEN CONVOCATORIA 0						C.DEN 6746 NIV.CD 9 ESPCF.			GRUPOS D
7.864.315	LOPEZ HERNANDEZ, JUAN CARLOS	5,80	INSALUD	10 001	9	1622	D	ACTIVO	
*** CENTRO DE DESTINO: 8022800142001802 DIRECCION PROVINCIAL DE SORIA									
PUESTO.ORDEN 8 PUESTO DE TRABAJO NIVEL 10 GRUPO D N. ORDEN CONVOCATORIA 481						C.DEN 6745 NIV.CD 10 ESPCF.			63.108 GRUPOS D
16.797.499	JADRAQUE CABEZUDO AMELIA	7,00	INSS	28 001	10	1622	D	9 ACTIVO	
PUESTO.ORDEN 22 PUESTO DE TRABAJO NIVEL 9 GRUPO D N. ORDEN CONVOCATORIA 482						C.DEN 6746 NIV.CD 9 ESPCF.			GRUPOS D
16.798.488	REDONDO CUENCA LUIS ALBERTO	7,60	INSALUD	19 001	9	1622	D	10 ACTIVO	
PUESTO.ORDEN 43 PUESTO DE TRABAJO NIVEL 9 GRUPO D N. ORDEN CONVOCATORIA 483						C.DEN 6746 NIV.CD 9 ESPCF.			GRUPOS D
16.797.588	FERNANDEZ MARTINEZ M TERESA	7,20	INSS	28 001	10	1622	D	10 ACTIVO	
*** CENTRO DE DESTINO: 8022600144001802 DIRECCION PROVINCIAL DE TERUEL									
PUESTO.ORDEN 15 JEFE DE EQUIPO N. ORDEN CONVOCATORIA 0						C.DEN 6766 NIV.CD 14 ESPCF.			132.816 GRUPOS CD
18.417.539	GIL BENEDICTO MARIA JOSE	4,30	TESORERIA	44 001	13	1622	D	13 ACTIVO	
*** CENTRO DE DESTINO: 8022400147001802 DIRECCION PROVINCIAL DE VALLADOLID									
PUESTO.ORDEN 14 JEFE DE NEGOCIADO TIPO V N. ORDEN CONVOCATORIA 0						C.DEN 6777 NIV.CD 18 ESPCF.			140.556 GRUPOS CD
9.670.797	PRIETO PONGA MA CRISTINA	8,00	INSALUD	15 001	16	1616	C	ACTIVO	
PUESTO.ORDEN 35 JEFE DE EQUIPO N. ORDEN CONVOCATORIA 0						C.DEN 6765 NIV.CD 15 ESPCF.			132.816 GRUPOS CD
9.272.816	CALVO AVILES.MERCEDES	6,00	INSALUD	34 001	16	1616	C	11 ACTIVO	
PUESTO.ORDEN 40 AYUDANTE GESTION. AYUDANTE CONTABLE N. ORDEN CONVOCATORIA 0						C.DEN 6740 NIV.CD 12 ESPCF.			94.080 GRUPOS D
12.357.609	CRISTOBAL MUNOZ M MERCEDES	4,60	INSALUD	47 001	9	1622	D	ACTIVO	
PUESTO.ORDEN 49 JEFE DE EQUIPO N. ORDEN CONVOCATORIA 0						C.DEN 6765 NIV.CD 15 ESPCF.			132.816 GRUPOS CD
11.703.236	GARCIA LOPEZ ANA MARIA	5,40	INSALUD	47 001	13	1622	D	10 ACTIVO	
PUESTO.ORDEN 61 JEFE DE EQUIPO N. ORDEN CONVOCATORIA 0						C.DEN 6765 NIV.CD 15 ESPCF.			132.816 GRUPOS CD
9.281.707	CASTANEDA DEL AGUA M ADELA	5,00	INSALUD	47 001	11	1616	C	11 ACTIVO	
*** CENTRO DE DESTINO: 8022600149001802 DIRECCION PROVINCIAL DE ZAMORA									
PUESTO.ORDEN 24 PUESTO DE TRABAJO NIVEL 9 GRUPO D N. ORDEN CONVOCATORIA 0						C.DEN 6746 NIV.CD 9 ESPCF.			GRUPOS D
11.730.144	HUERTAS CRESPO, M MARTINA	6,20	INSALUD	10 001	9	1622	D	ACTIVO	
*** CENTRO DE DESTINO: 8022300150001802 DIRECCION PROVINCIAL DE ZARAGOZA									
PUESTO.ORDEN 25 GESTOR PRESTACIONES O ADMINISTRATIVO CONTABLE N. ORDEN CONVOCATORIA 0						C.DEN 6738 NIV.CD 13 ESPCF.			125.064 GRUPOS CD
17.433.712	BLASCO TELLEZ MIGUEL ANGEL	7,00	INSALUD	50 001	12	1622	D	12 ACTIVO	
PUESTO.ORDEN 39 JEFE DE EQUIPO N. ORDEN CONVOCATORIA 0						C.DEN 6765 NIV.CD 15 ESPCF.			132.816 GRUPOS CD
17.191.575	SANCHEZ LOPEZ ROSA M	7,00	INSALUD	50 001	13	1622	D	13 ACTIVO	
PUESTO.ORDEN 42 GESTOR PRESTACIONES O ADMINISTRATIVO CONTABLE N. ORDEN CONVOCATORIA 0						C.DEN 6738 NIV.CD 13 ESPCF.			125.064 GRUPOS CD
17.841.596	MONFIL BEL MARIA NIEVES	6,50	INSALUD	50 001	10	1622	D	10 ACTIVO	

D.N.I.	APELLIDOS Y NOMBRE	PUNT. TOTAL	ENTID. MINIST. CCAA	PROV. MUNI.	NIVEL C.D.	P R O C E D E N C I A			SITUACION
						CUER. PO	GRU. PO	GRA. DO	
PUESTO.ORDEN 44 AYUDANTE GESTION, AYUDANTE CONTABLE N. ORDEN CONVOCATORIA 0						C.DEN 6740 NIV.CD 12	ESPCF.	94.080	GRUPOS D
17.863.029	MARCO ALVAREZ M PILAR	7,00	INSALUD	50 001	10	1622	D 10	ACTIVO	
PUESTO.ORDEN 53 JEFE DE EQUIPO N. ORDEN CONVOCATORIA 0						C.DEN 6765 NIV.CD 15	ESPCF.	132.816	GRUPOS CD
72.961.773	CASAO LOPEZ ALFREDO	7,00	INSALUD	50 001	13	1622	D 12	ACTIVO	
PUESTO.ORDEN 58 JEFE DE EQUIPO N. ORDEN CONVOCATORIA 0						C.DEN 6765 NIV.CD 15	ESPCF.	132.816	GRUPOS CD
17.131.908	ORTEGA SOLANAS PILAR	7,00	INSALUD	50 001	13	1622	D 13	ACTIVO	
17.137.960	LAZARO RABADAN MARIA MILAGROS	7,00	INSALUD	50 001	13	1622	D 12	ACTIVO	
PUESTO.ORDEN 71 AYUDANTE GESTION, AYUDANTE CONTABLE N. ORDEN CONVOCATORIA 0						C.DEN 6740 NIV.CD 12	ESPCF.	94.080	GRUPOS D
17.185.782	URBANO MEDRAMO MARIA PILAR	6,60	INSALUD	50 001	9	1622	D	ACTIVO	
PUESTO.ORDEN 74 PUESTO DE TRABAJO NIVEL 10 GRUPO D N. ORDEN CONVOCATORIA 0						C.DEN 6745 NIV.CD 10	ESPCF.	63.108	GRUPOS D
17.707.169	RODRIGO PASCUAL JOSE LUIS	8,40	INSERSO	28 001	12	1622	D 12	ACTIVO	
17.719.060	LUNA TRASOBARES M CRISTINA	8,00	INSS	8 001	12	1622	D 12	ACTIVO	
17.717.262	VALLES FERNANDEZ ROSA MARIA	8,00	INSS	25 001	12	1622	D 12	ACTIVO	
17.703.281	ALCONCHEL RAULI M ELENA	8,00	INSS	8 001	13	1622	D 13	ACTIVO	
16.006.307	ABAD SANCHEZ ROSA MARIA	8,00	INSS	26 001	12	1622	D 12	ACTIVO	
17.698.857	ALAMAN PEREZ M ASUNCION	8,00	TESORERIA	31 001	13	1622	D 13	ACTIVO	
17.158.040	SILVA FRIAS MANUEL	8,00	INSS	8 001	12	1622	D 12	ACTIVO	
25.145.478	MARTINEZ ROMANCES CARMEN	7,60	TESORERIA	31 001	13	1622	D 13	ACTIVO	
29.085.197	SERRANO GRACIA PEDRO A	7,40	INSALUD	50 201	10	1622	D 10	ACTIVO	
PUESTO.ORDEN 75 PUESTO DE TRABAJO NIVEL 9 GRUPO D N. ORDEN CONVOCATORIA 0						C.DEN 6746 NIV.CD 9	ESPCF.		GRUPOS D
17.871.652	LOPEZ MARTINEZ CONSUELO	8,40	INSS	28 001	12	1622	D 12	ACTIVO	
*** CENTRO DE DESTINO: 8023800150201 23 AREA DE INSPECCION EN CALATAYUD I									
PUESTO.ORDEN 5 PUESTO DE TRABAJO NIVEL 10 GRUPO D N. ORDEN CONVOCATORIA 0						C.DEN 6745 NIV.CD 10	ESPCF.	63.108	GRUPOS D
17.440.194	PEREZ MARIN JOSE CARLOS	7,20	TESORERIA	44 001	13	1622	D 13	ACTIVO	
*** CENTRO DE DESTINO: 8023800260201 23 AREA DE INSPECCION EN CALATAYUD II									
PUESTO.ORDEN 3 PUESTO DE TRABAJO NIVEL 9 GRUPO D N. ORDEN CONVOCATORIA 484						C.DEN 6746 NIV.CD 9	ESPCF.		GRUPOS D
17.436.053	PARDOS PASCUAL M PILAR	6,20	INSALUD	44 001	14	1622	D	ACTIVO	
*** CENTRO DE DESTINO: 8020200128001802 SECRETARIA GENERAL									
PUESTO.ORDEN 82 GESTOR PRESTACIONES O ADMINISTRATIVO CONTABLE N. ORDEN CONVOCATORIA 0						C.DEN 6738 NIV.CD 13	ESPCF.	125.064	GRUPOS CD
5.352.108	SALAMANCA GARCIA M MERCEDES	7,00	INSALUD	28 001	12	1643	D 12	ACTIVO	
*** CENTRO DE DESTINO: 8020800328001C36 DIR. GRAL. RECURSOS HUMANOS, SUMINISTROS E INSTALA									
PUESTO.ORDEN 27 GESTOR PRESTACIONES O ADMINISTRATIVO CONTABLE N. ORDEN CONVOCATORIA 0						C.DEN 6738 NIV.CD 13	ESPCF.	125.064	GRUPOS CD
9.258.475	PASCUAL CUESTA FLORENCIO	6,40	INSALUD	19 001	14	1616	C	ACTIVO	
PUESTO.ORDEN 32 PUESTO DE TRABAJO NIVEL 10 GRUPO D N. ORDEN CONVOCATORIA 485						C.DEN 6745 NIV.CD 10	ESPCF.	63.108	GRUPOS D
9.296.617	NUNEZ ALONSO M VICTORIA	7,20	TESORERIA	20 001	12	1622	D 12	ACTIVO	

ENTIDAD: INSTITUTO NAL. SERV. SOCIALES

LISTADO DE ADJUDICACIONES

D.N.I.	APELLIDOS Y NOMBRE	PUNT. TOTAL	ENTID. MINIST. CCAA	PROV. MUNI.	NIVEL C.D.	P R O C E D E N C I A			SITUACION
						CUER. PO	GRU. PO	GRA. DO	
*** CENTRO DE DESTINO: 8032600102001803 DIRECCION PROVINCIAL DE ALBACETE									
PUESTO.ORDEN 7 JEFE DE NEGOCIADO TIPO VI N. ORDEN CONVOCATORIA 486						C.DEN 6778 NIV.CD 16	ESPCF.	140.556	GRUPOS CD
5.135.771	MARTINEZ VALIENTE ALEJANDRA	6,50	INSERSO	2 001	14	1622	D 14	ACTIVO	
PUESTO.ORDEN 11 JEFE DE EQUIPO N. ORDEN CONVOCATORIA 0						C.DEN 6766 NIV.CD 14	ESPCF.	132.816	GRUPOS CD
5.133.252	RODRIGUEZ GUZMAN ROSARIO	4,00	INSERSO	2 001	12	1622	D 12	ACTIVO	
PUESTO.ORDEN 12 JEFE DE EQUIPO N. ORDEN CONVOCATORIA 487						C.DEN 6766 NIV.CD 14	ESPCF.	132.816	GRUPOS CD
4.572.030	PICAZO TOLEDO JOSEFA	5,10	INSS	28 001	13	1622	D 13	ACTIVO	
PUESTO.ORDEN 18 AYUDANTE GESTION, AYUDANTE CONTABLE N. ORDEN CONVOCATORIA 488						C.DEN 6740 NIV.CD 12	ESPCF.	94.080	GRUPOS D
7.537.817	AGUILAR SANCHEZ PILAR	4,60	INSERSO	2 001	9	1622	D	ACTIVO	
74.504.743	CASTILLO MARTINEZ SARA	4,20	INSERSO	2 001	9	1622	D	ACTIVO	

D.N.L.	APELLIDOS Y NOMBRE	PUNT. TOTAL	ENTID. MINIST. CCAA	PROV. NIVEL MJNI.	C.D.	CUER. PO	P R O C E D E N C I A			SITUACION
							GRU. PO	GRA. DO		
PUESTO.ORDEN 18 PUESTO DE TRABAJO NIVEL 9 GRUPO D N. ORDEN CONVOCATORIA 490							C.DEN 6746	NIV.CD 9	ESPCF.	GRUPOS D
5.200.034	ALVARRUIZ PICAZO JOAQUIN P	5.80	INSERSO	45 001	9	1622	D		ACTIVO	
*** CENTRO DE DESTINO: 8032600105001803 DIRECCION PROVINCIAL DE AVILA										
PUESTO.ORDEN 12 GESTOR PRESTACIONES O ADMINISTRATIVO CONTABLE N. ORDEN CONVOCATORIA 491							C.DEN 6738	NIV.CD 13	ESPCF.	125.064 GRUPOS CD
6.546.382	JIMENEZ MATE JUAN JOSE	5.50	INSERSO	5 001	11	1616	C		ACTIVO	
PUESTO.ORDEN 14 AYUDANTE GESTION. AYUDANTE CONTABLE N. ORDEN CONVOCATORIA 492							C.DEN 6740	NIV.CD 12	ESPCF.	94.080 GRUPOS D
6.547.772	GRANDE COLLADO CARLOS	5.60	INSS	20 001	13	1622	D	13	ACTIVO	
PUESTO.ORDEN 15 PUESTO DE TRABAJO NIVEL 11 GRUPO C N. ORDEN CONVOCATORIA 0							C.DEN 6744	NIV.CD 11	ESPCF.	GRUPOS C
9.712.924	CASTELLANOS RODRIGUEZ AURORA	5.00	INSERSO	6 001	11	1616	C		ACTIVO	
*** CENTRO DE DESTINO: 8032400106001803 DIRECCION PROVINCIAL DE BADAJOZ										
PUESTO.ORDEN 8 JEFE DE NEGOCIADO TIPO V N. ORDEN CONVOCATORIA 493							C.DEN 6777	NIV.CD 18	ESPCF.	140.556 GRUPOS CD
8.242.220	SANZ GONZALEZ AURELIO	6.50	INSERSO	6 001	15	1643	D	15	ACTIVO	
PUESTO.ORDEN 13 JEFE DE EQUIPO N. ORDEN CONVOCATORIA 0							C.DEN 6765	NIV.CD 15	ESPCF.	132.818 GRUPOS CD
8.774.858	CARICOL SABARIEGO M EULALIA	7.00	INSERSO	6 001	13	1622	D	13	ACTIVO	
PUESTO.ORDEN 14 JEFE DE EQUIPO N. ORDEN CONVOCATORIA 0							C.DEN 6785	NIV.CD 15	ESPCF.	132.818 GRUPOS CD
8.741.132	GALAN IZQUIERDO PEDRO	6.60	INSERSO	6 001	12	1616	C	12	ACTIVO	
PUESTO.ORDEN 15 JEFE DE EQUIPO N. ORDEN CONVOCATORIA 494							C.DEN 6765	NIV.CD 15	ESPCF.	132.818 GRUPOS CD
8.228.854	SIERRA ROMERO JUAN JOSE	7.00	INSERSO	6 001	13	1622	D	13	ACTIVO	
PUESTO.ORDEN 20 GESTOR PRESTACIONES O ADMINISTRATIVO CONTABLE N. ORDEN CONVOCATORIA 0							C.DEN 6738	NIV.CD 13	ESPCF.	125.064 GRUPOS CD
8.412.780	URIA OBISPO M SOL	7.00	INSERSO	6 001	12	1622	D	12	ACTIVO	
8.763.923	BARRENA FERNANDEZ MANUEL	7.00	INSERSO	6 001	12	1622	D	12	ACTIVO	
PUESTO.ORDEN 22 AYUDANTE GESTION. AYUDANTE CONTABLE N. ORDEN CONVOCATORIA 0							C.DEN 6740	NIV.CD 12	ESPCF.	94.080 GRUPOS D
8.786.837	PRIETO PUNZON ENRIQUE	5.40	INSERSO	6 410	12	1622	D	12	ACTIVO	
9.796.307	ESCOBAR COSTILLO, DIEGO	5.00	INSERSO	6 001	9	1622	D	9	ACTIVO	
8.802.019	CAMPAL DOMINGUEZ PETRA	4.60	INSERSO	6 001	10	1622	D	9	ACTIVO	
8.817.107	GARCIA NOGALES ANA MARIA	4.20	INSERSO	6 001	9	1622	D	9	ACTIVO	
PUESTO.ORDEN 24 PUESTO DE TRABAJO NIVEL 10 GRUPO D N. ORDEN CONVOCATORIA 0							C.DEN 6745	NIV.CD 10	ESPCF.	63.108 GRUPOS D
7.011.073	SUSANO DOMINGUEZ MIGUEL MARCOS	5.20	INSERSO	47 001	9	1622	D		ACTIVO	
*** CENTRO DE DESTINO: 8032400107001803 DIRECCION PROVINCIAL DE BALEARES										
PUESTO.ORDEN 11 JEFE DE NEGOCIADO TIPO V N. ORDEN CONVOCATORIA 497							C.DEN 6777	NIV.CD 18	ESPCF.	140.556 GRUPOS CD
42.940.397	RAMIS CALDENTY MARIA ISABEL	6.50	TESORERIA	7 001	18	1616	C	18	ACTIVO	
PUESTO.ORDEN 14 JEFE DE EQUIPO N. ORDEN CONVOCATORIA 498							C.DEN 6765	NIV.CD 15	ESPCF.	132.818 GRUPOS CD
41.344.543	PRATS ALZAMORA SEBASTIAN	7.00	INSERSO	7 001	13	1622	D	13	ACTIVO	
PUESTO.ORDEN 21 GESTOR PRESTACIONES O ADMINISTRATIVO CONTABLE N. ORDEN CONVOCATORIA 0							C.DEN 6738	NIV.CD 13	ESPCF.	125.064 GRUPOS CD
42.987.610	MAYOL FIOL JUAN	5.40	INSERSO	7 001	12	1622	D	12	ACTIVO	
PUESTO.ORDEN 22 AYUDANTE GESTION. AYUDANTE CONTABLE N. ORDEN CONVOCATORIA 499							C.DEN 6740	NIV.CD 12	ESPCF.	94.080 GRUPOS D
78.205.372	MAYOL AMENGUAL FLORENTINA	4.20	INSERSO	7 001	9	1622	D		ACTIVO	
PUESTO.ORDEN 25 PUESTO DE TRABAJO NIVEL 10 GRUPO D N. ORDEN CONVOCATORIA 501							C.DEN 6745	NIV.CD 10	ESPCF.	63.108 GRUPOS D
71.414.326	NISTAL RODRIGUEZ JOSE CARLOS	4.80	INSERSO	7 001	9	1622	D		ACTIVO	
*** CENTRO DE DESTINO: 8032500109001803 DIRECCION PROVINCIAL DE BURGOS										
PUESTO.ORDEN 7 JEFE DE NEGOCIADO TIPO VI N. ORDEN CONVOCATORIA 503							C.DEN 6778	NIV.CD 16	ESPCF.	140.556 GRUPOS CD
13.084.182	MILLAN VALTIERRA MARIA ROSA	7.50	INSERSO	9 001	14	1616	C	14	ACTIVO	
PUESTO.ORDEN 13 JEFE DE EQUIPO N. ORDEN CONVOCATORIA 504							C.DEN 6765	NIV.CD 14	ESPCF.	132.818 GRUPOS CD
13.098.825	FERNANDEZ PARICIO FERNANDO	6.40	INSERSO	9 001		1616	C	12	ACTIVO	
PUESTO.ORDEN 14 JEFE DE EQUIPO N. ORDEN CONVOCATORIA 505							C.DEN 6766	NIV.CD 14	ESPCF.	132.818 GRUPOS CD

P R O C E D E N C I A										
D.N.I.	APELLIDOS Y NOMBRE	PUNT. TOTAL	ENTID. MINIST. CCAA	PROV. MUNI.	NIVEL C.D.	CUER-PO	GRU-PO	GRA-DO	SITUACION	
9.690.220	SAIZ FERNANDEZ ASCENSION	6,00	INSERSO	9 001	12	1622	D	12	ACTIVO	
PUESTO.ORDEN 15 JEFE DE EQUIPO						C.DEN 6766 NIV.CD 14		ESPCF.		132.816 GRUPOS CD
N. ORDEN CONVOCATORIA 0										
13.050.358	ALBENDEA MELGOSA JULIAN	5,50	INSALUD	9 001	14	1622	D	14	ACTIVO	
PUESTO.ORDEN 18 PUESTO DE TRABAJO NIVEL 9 GRUPO D						C.DEN 6746 NIV.CD 9		ESPCF.		GRUPOS D
N. ORDEN CONVOCATORIA 506										
11.916.954	GARCIA CARCAMO ROBERTO	5,00	INSERSO	10 001	9	1622	D		ACTIVO	
*** CENTRO DE DESTINO: 8036000109001 25 CENTRO BASE DE BURGOS										
PUESTO.ORDEN 3 AYUDANTE GESTION, AYUDANTE CONTABLE						C.DEN 6740 NIV.CD 12		ESPCF.		94.080 GRUPOS D
N. ORDEN CONVOCATORIA 0										
13.107.788	NAVAZO SASTRE M MERCEDES	6,00	TESORERIA	48 001	13	1622	D	13	ACTIVO	
*** CENTRO DE DESTINO: 8032400110001803 DIRECCION PROVINCIAL DE CACERES										
PUESTO.ORDEN 19 JEFE DE EQUIPO						C.DEN 6765 NIV.CD 15		ESPCF.		132.816 GRUPOS CD
N. ORDEN CONVOCATORIA 0										
6.894.812	CHAPADO GUERRERO RAMON	7,00	INSERSO	10 001	13	1622	D	13	ACTIVO	
PUESTO.ORDEN 20 GESTOR PRESTACIONES O ADMINISTRATIVO CONTABLE						C.DEN 6738 NIV.CD 13		ESPCF.		125.064 GRUPOS CD
N. ORDEN CONVOCATORIA 0										
6.986.305	PIQUER BOTE CONCEPCION	5,40	INSERSO	10 001	12	1622	D	12	ACTIVO	
PUESTO.ORDEN 22 AYUDANTE GESTION, AYUDANTE CONTABLE						C.DEN 6740 NIV.CD 12		ESPCF.		94.080 GRUPOS D
N. ORDEN CONVOCATORIA 0										
8.958.466	SANJOSE MUNOZ INMACULADA	5,40	INSERSO	10 001	10	1622	D	10	ACTIVO	
PUESTO.ORDEN 24 PUESTO DE TRABAJO NIVEL 10 GRUPO D						C.DEN 6745 NIV.CD 10		ESPCF.		63.108 GRUPOS D
N. ORDEN CONVOCATORIA 0										
24.154.275	MARTIN LUCENA M CONCEPCION	6,00	INSERSO	6 001	9	1622	D		ACTIVO	
34.988.884	FERNANDEZ SEQUIROS CARLOS	5,20	INSERSO	10 001	9	1622	D	9	ACTIVO	
*** CENTRO DE DESTINO: 8032500113001803 DIRECCION PROVINCIAL DE CIUDAD REAL										
PUESTO.ORDEN 7 JEFE DE NEGOCIADO TIPO VI						C.DEN 6776 NIV.CD 16		ESPCF.		140.556 GRUPOS CD
N. ORDEN CONVOCATORIA 508										
5.593.854	GALIANA GARCIA CONSUEG FACUNDO	6,50	INSERSO	13 001	14	1648	D	14	ACTIVO	
PUESTO.ORDEN 19 JEFE DE EQUIPO						C.DEN 6766 NIV.CD 14		ESPCF.		132.816 GRUPOS CD
N. ORDEN CONVOCATORIA 0										
70.640.081	CAMACHO CIUDAD REAL FCO JAVIER	5,00	INSERSO	13 001	13	1622	D	13	ACTIVO	
PUESTO.ORDEN 17 AYUDANTE GESTION, AYUDANTE CONTABLE						C.DEN 6740 NIV.CD 12		ESPCF.		94.080 GRUPOS D
N. ORDEN CONVOCATORIA 509										
5.648.312	MATAS MARQUINA FLORENCIO	3,80	INTERVENC	13 001	9	1622	D		ACTIVO	
5.648.818	REYES ALDOMAR MARIA DEL MAR	3,60	INTERVENC	13 001	9	1622	D	9	ACTIVO	
PUESTO.ORDEN 19 PUESTO DE TRABAJO NIVEL 10 GRUPO D						C.DEN 6745 NIV.CD 10		ESPCF.		63.108 GRUPOS D
N. ORDEN CONVOCATORIA 511										
5.639.191	ZARCENO NAVARRO M MONTSERRAT	4,40	INSERSO	13 001	9	1622	D		ACTIVO	
PUESTO.ORDEN 20 PUESTO DE TRABAJO NIVEL 9 GRUPO D						C.DEN 6746 NIV.CD 9		ESPCF.		GRUPOS D
N. ORDEN CONVOCATORIA 512										
5.840.508	OLIVER SARACHAGA LUIS J	5,00	INSERSO	46 001	9	1622	D		ACTIVO	
*** CENTRO DE DESTINO: 8032600116001803 DIRECCION PROVINCIAL DE CUENCA										
PUESTO.ORDEN 10 JEFE DE EQUIPO						C.DEN 6766 NIV.CD 14		ESPCF.		132.816 GRUPOS CD
N. ORDEN CONVOCATORIA 0										
4.631.171	SORIA SAIZ JOSE JAVIER	6,50	INTERVENC	16 001	16	1648	D	16	ACTIVO	
PUESTO.ORDEN 15 PUESTO DE TRABAJO NIVEL 9 GRUPO D						C.DEN 6746 NIV.CD 9		ESPCF.		GRUPOS D
N. ORDEN CONVOCATORIA 514										
4.568.862	SANCHEZ EXTREMERA CONCEPCION	5,80	INSERSO	46 001	9	1622	D		ACTIVO	
PUESTO.ORDEN 17 PUESTO DE TRABAJO NIVEL 12 GRUPO C						C.DEN 6741 NIV.CD 12		ESPCF.		94.080 GRUPOS C
N. ORDEN CONVOCATORIA 515										
4.555.795	SARRION MORA JUAN JOSE	4,60	INTERVENC	16 001	10	1622	D		EXC.VOL. ART.29.3.A) LEY 30/84	
*** CENTRO DE DESTINO: 8032600119001803 DIRECCION PROVINCIAL DE GUADALAJARA										
PUESTO.ORDEN 12 JEFE DE EQUIPO						C.DEN 6766 NIV.CD 14		ESPCF.		132.816 GRUPOS CD
N. ORDEN CONVOCATORIA 516										
3.073.226	APARICIO HERNANDEZ MILAGROS	7,00	INSERSO	19 001	11	1616	C	14	ACTIVO	
3.410.072	MARTIN ROMERO ISABEL	7,00	INSERSO	40 001	14	1622	D	14	ACTIVO	
PUESTO.ORDEN 16 PUESTO DE TRABAJO NIVEL 9 GRUPO D						C.DEN 6746 NIV.CD 9		ESPCF.		GRUPOS D
N. ORDEN CONVOCATORIA 518										
16.800.160	GARCIA LLORENTE MARIA LUISA	5,80	INSALUD	19 001	9	1622	D		ACTIVO	
16.800.447	ARRIBAS TOLEDO MARIA DEL MAR	5,40	INSALUD	19 001	9	1622	D		ACTIVO	
*** CENTRO DE DESTINO: 8032600122001803 DIRECCION PROVINCIAL DE HUESCA										
PUESTO.ORDEN 12 GESTOR PRESTACIONES O ADMINISTRATIVO CONTABLE						C.DEN 6738 NIV.CD 13		ESPCF.		125.064 GRUPOS CD
N. ORDEN CONVOCATORIA 519										
17.211.014	MORALES BUEY MARIA DEL CARMEN	5,40	INSERSO	22 001	12	1622	D	10	ACTIVO	

P R O C E D E N C I A									
D. N. I.	APELLIDOS Y NOMBRE	PUNT. TOTAL	ENTID. MINIST. CCAA	PROV. NIVEL MUNI.	NIVEL C.D.	CUER. PO	GRU. PO	GRA. DO	SITUACION
PUESTO.ORDEN 13 AYUDANTE GESTION, AYUDANTE CONTABLE N. ORDEN CONVOCATORIA 0						C.DEN 6740 NIV.CD 12 ESPCF.		94.080 GRUPOS D	
17.151.044	PELLICENA DOMINGUEZ ANTONIO	5,40	INSERSO	22 001	10	1622	D 10	ACTIVO	
PUESTO.ORDEN 14 PUESTO DE TRABAJO NIVEL 11 GRUPO C N. ORDEN CONVOCATORIA 520						C.DEN 6744 NIV.CD 11 ESPCF.		GRUPOS C	
29.085.671	MORALES BUEY JESUS	6,40	INSALUD	22 001	10	1622	D 10	EXC.VOL. ART.29.3.A) LEY 30/84	
PUESTO.ORDEN 18 PUESTO DE TRABAJO NIVEL 10 GRUPO D N. ORDEN CONVOCATORIA 521						C.DEN 6745 NIV.CD 10 ESPCF.		63.108 GRUPOS D	
25.141.163	PALLARUELO ARTIGAS M DOLORES	7,40	TESORERIA	31 675	10	1622	D 10	ACTIVO	
15.941.338	TRISAN ALLI CRISTINA	7,20	ISM	20 640	12	1622	D 12	ACTIVO	
PUESTO.ORDEN 25 JEFE DE EQUIPO N. ORDEN CONVOCATORIA 522						C.DEN 6765 NIV.CD 15 ESPCF.		132.816 GRUPOS CD	
17.989.325	VINUALES UBIETO JOSE MARTIN	7,50	TESORERIA	22 001	16	1616	C 16	ACTIVO	
*** CENTRO DE DESTINO: 8032500124001803 DIRECCION PROVINCIAL DE LEON									
PUESTO.ORDEN 6 JEFE DE NEGOCIADO TIPO VI N. ORDEN CONVOCATORIA 523						C.DEN 6778 NIV.CD 16 ESPCF.		140.556 GRUPOS CD	
9.714.328	SOTO FERNANDEZ RAQUEL	7,50	INSERSO	24 001	14	1616	C 14	ACTIVO	
PUESTO.ORDEN 7 JEFE DE NEGOCIADO TIPO VI N. ORDEN CONVOCATORIA 524						C.DEN 6778 NIV.CD 16 ESPCF.		140.556 GRUPOS CD	
9.701.824	LINARES LOPEZ MARIA JESUS	6,50	INSERSO	24 001	14	1622	D 14	ACTIVO	
PUESTO.ORDEN 14 JEFE DE EQUIPO N. ORDEN CONVOCATORIA 0						C.DEN 6766 NIV.CD 14 ESPCF.		132.816 GRUPOS CD	
9.721.415	FERNANDEZ ALVAREZ M MONSERRAT	7,20	INSERSO	24 001	13	1616	C 13	ACTIVO	
PUESTO.ORDEN 15 JEFE DE EQUIPO N. ORDEN CONVOCATORIA 0						C.DEN 6766 NIV.CD 14 ESPCF.		132.816 GRUPOS CD	
9.693.261	TORRE FERNANDEZ M DEL ROSARIO	7,00	INSERSO	24 001	13	1622	D 13	ACTIVO	
PUESTO.ORDEN 17 GESTOR PRESTACIONES O ADMINISTRATIVO CONTABLE N. ORDEN CONVOCATORIA 0						C.DEN 6738 NIV.CD 13 ESPCF.		125.064 GRUPOS CD	
9.685.218	FERNANDEZ MADRIGAL JOAQUIN P	7,00	INSERSO	24 001	12	1622	D 12	ACTIVO	
PUESTO.ORDEN 18 AYUDANTE GESTION, AYUDANTE CONTABLE N. ORDEN CONVOCATORIA 0						C.DEN 6740 NIV.CD 12 ESPCF.		94.080 GRUPOS D	
10.190.703	ANTON DE PAZ JOSE	5,00	INSERSO	24 001	10	1622	D 10	ACTIVO	
PUESTO.ORDEN 19 PUESTO DE TRABAJO NIVEL 11 GRUPO C N. ORDEN CONVOCATORIA 0						C.DEN 6744 NIV.CD 11 ESPCF.		GRUPOS C	
9.757.856	MOLINA DIEZ FRANCISCO JESUS	7,00	INSS	33 001	11	1616	C 11	ACTIVO	
PUESTO.ORDEN 20 PUESTO DE TRABAJO NIVEL 9 GRUPO D N. ORDEN CONVOCATORIA 0						C.DEN 6746 NIV.CD 9 ESPCF.		GRUPOS D	
9.781.561	LESCUN VEGA MARIA JESUS	5,00	INSERSO	47 001	9	1622	D 9	ACTIVO	
PUESTO.ORDEN 22 PUESTO DE TRABAJO NIVEL 12 GRUPO C N. ORDEN CONVOCATORIA 525						C.DEN 6741 NIV.CD 12 ESPCF.		94.080 GRUPOS C	
9.669.713	MIELGO CASADO EMILIA	6,00	INSERSO	24 001	11	1616	C 11	ACTIVO	
PUESTO.ORDEN 23 PUESTO DE TRABAJO NIVEL 10 GRUPO D N. ORDEN CONVOCATORIA 0						C.DEN 6745 NIV.CD 10 ESPCF.		63.108 GRUPOS D	
10.191.855	MARTINEZ PANERO M CARMEN	5,20	INSERSO	24 001	9	1622	D 9	ACTIVO	
*** CENTRO DE DESTINO: 8036L00124001 25 RESIDENCIA VALIDOS DE LEON									
PUESTO.ORDEN 8 PUESTO DE TRABAJO NIVEL 10 GRUPO D N. ORDEN CONVOCATORIA 0						C.DEN 6745 NIV.CD 10 ESPCF.		63.108 GRUPOS D	
9.783.142	GUTIERREZ GARCIA RAQUEL	4,00	INSERSO	49 001	9	1622	D 9	ACTIVO	
*** CENTRO DE DESTINO: 8036Q00124001 25 CENTRO BASE DE LEON									
PUESTO.ORDEN 7 AYUDANTE GESTION, AYUDANTE CONTABLE N. ORDEN CONVOCATORIA 0						C.DEN 6740 NIV.CD 12 ESPCF.		94.080 GRUPOS D	
9.747.516	PUENTE GARCIA FRANCISCO DE LA	5,00	INSERSO	24 001	10	1622	D 9	ACTIVO	
*** CENTRO DE DESTINO: 8032500126001803 DIRECCION PROVINCIAL DE LA RIOJA									
PUESTO.ORDEN 6 JEFE DE NEGOCIADO TIPO VI N. ORDEN CONVOCATORIA 526						C.DEN 6778 NIV.CD 16 ESPCF.		140.556 GRUPOS CD	
16.509.943	MURCIA SAENZ ALICIA	6,50	INSERSO	26 001	14	1643	D 14	ACTIVO	
PUESTO.ORDEN 13 JEFE DE EQUIPO N. ORDEN CONVOCATORIA 0						C.DEN 6766 NIV.CD 14 ESPCF.		132.816 GRUPOS CD	
16.526.403	CORREA SAINZ FERNANDO	4,40	INSERSO	26 001	12	1622	D 12	EXC.VOL. ART.29.3.A) LEY 30/84	
PUESTO.ORDEN 14 JEFE DE EQUIPO N. ORDEN CONVOCATORIA 0						C.DEN 6766 NIV.CD 14 ESPCF.		132.816 GRUPOS CD	
13.122.432	GOMEZ ORTEGA ADORACION	4,00	INSERSO	26 001	9	1622	D 9	ACTIVO	

D.N.I.	APELLIDOS Y NOMBRE	PUNT. TOTAL	ENTD. MINIST. CCAA	P R O C E D E N C I A					SITUACION
				PROV. NIVEL MUNI.	C.D.	CUER. PO	GRU. PO	GRA. DO	
PUESTO.ORDEN 16 AYUDANTE GESTION, AYUDANTE CONTABLE N. ORDEN CONVOCATORIA 0				C.DEN 6740 NIV.CD 12 ESPCF.					94.080 GRUPOS D
16.518.872	VICENTE ARAGON FERNANDO	4,20	INSERSO	26 001	9	1622	D	ACTIVO	
30.567.876	CALLEJA OCHOA M JOSE	3,80	INSERSO	26 001	9	1622	D	ACTIVO	
16.797.913	LATORRE SANZ M ANGELES	3,80	INSERSO	26 001	9	1622	D	ACTIVO	
PUESTO.ORDEN 17 PUESTO DE TRABAJO NIVEL 11 GRUPO C N. ORDEN CONVOCATORIA 527				C.DEN 6744 NIV.CD 11 ESPCF.					GRUPOS C
16.475.126	MARTINEZ-S. SANCHEZ, M. EUGENIA	6,00	EXCEDENTE		1640	C		EXC.VOL. ART.29.3.C) LEY 30/84	
*** CENTRO DE DESTINO: 8032100128001803 DIRECCION PROVINCIAL DE MADRID									
PUESTO.ORDEN 13 JEFE DE NEGOCIADO TIPO V N. ORDEN CONVOCATORIA 526				C.DEN 6777 NIV.CD 18 ESPCF.					140.556 GRUPOS CD
254.790	PICAZO GUZMAN ROSA	7,50	INSERSO	28 001	15	1616	C	15 ACTIVO	
51.315.681	LAZARO MUNOZ MERCEDES	7,50	INSERSO	28 001	15	1616	C	15 ACTIVO	
PUESTO.ORDEN 19 JEFE DE NEGOCIADO TIPO V N. ORDEN CONVOCATORIA 529				C.DEN 6777 NIV.CD 18 ESPCF.					140.556 GRUPOS CD
5.366.579	HERNANDEZ GARCIA JESUS	7,50	INSERSO	28 001	15	1616	C	15 ACTIVO	
50.284.046	ISLA YARZA MARIA LUISA	7,00	INSERSO	28 001	18	1622	D	12 ACTIVO	
PUESTO.ORDEN 21 JEFE DE NEGOCIADO TIPO V N. ORDEN CONVOCATORIA 530				C.DEN 6777 NIV.CD 18 ESPCF.					140.556 GRUPOS CD
51.435.720	GONZALEZ FERNANDEZ M JULIA	6,50	TESORERIA	28 001	18	1616	C	18 ACTIVO	
PUESTO.ORDEN 23 JEFE DE EQUIPO N. ORDEN CONVOCATORIA 0				C.DEN 6766 NIV.CD 15 ESPCF.					132.816 GRUPOS CD
1.488.431	DIAZ ESCALONA PILAR	7,00	INSERSO	28 001	13	1622	D	13 ACTIVO	
PUESTO.ORDEN 24 JEFE DE EQUIPO N. ORDEN CONVOCATORIA 0				C.DEN 6766 NIV.CD 15 ESPCF.					132.816 GRUPOS CD
1.327.373	SANCHEZ AGUADO ANA MARIA	7,00	INSERSO	28 001	13	1622	D	13 ACTIVO	
PUESTO.ORDEN 26 JEFE DE EQUIPO N. ORDEN CONVOCATORIA 0				C.DEN 6765 NIV.CD 15 ESPCF.					132.816 GRUPOS CD
652.209	ALBARRAN SANCHEZ AGUSTINA	7,00	INSERSO	28 001	13	1622	D	13 ACTIVO	
PUESTO.ORDEN 29 JEFE DE EQUIPO N. ORDEN CONVOCATORIA 0				C.DEN 6765 NIV.CD 15 ESPCF.					132.816 GRUPOS CD
51.058.137	GARCIA GCIA SANTAMARINA CARMEN	7,00	INSERSO	28 001	13	1622	D	13 ACTIVO	
PUESTO.ORDEN 31 JEFE DE EQUIPO N. ORDEN CONVOCATORIA 0				C.DEN 6765 NIV.CD 15 ESPCF.					132.816 GRUPOS CD
13.713.470	SANCHEZ GUTIERREZ ESTHER	7,00	INSERSO	28 001	13	1622	D	13 ACTIVO	
PUESTO.ORDEN 35 GESTOR PRESTACIONES O ADMINISTRATIVO CONTABLE N. ORDEN CONVOCATORIA 531				C.DEN 6738 NIV.CD 13 ESPCF.					126.064 GRUPOS CD
13.879.551	RUIZ GOMEZ MILAGROS	8,00	INSERSO	28 001	13	1640	C	13 ACTIVO	
1.481.995	DE MIGUEL ALONSO M JESUS	7,10	INSERSO	28 001	11	1616	C	ACTIVO	
2.180.196	GALVEZ NAVARRO DOLORES	7,00	INSERSO	28 001	12	1622	D	12 ACTIVO	
51.608.447	DJOURA NGOUNOU MADGALENA	7,00	INSERSO	28 001	12	1622	D	12 ACTIVO	
3.777.514	LOPEZ BRAVO VIVENTE RUIZ ANA	7,00	INSERSO	28 001	12	1622	D	12 ACTIVO	
PUESTO.ORDEN 37 AYUDANTE GESTION, AYUDANTE CONTABLE N. ORDEN CONVOCATORIA 0				C.DEN 6740 NIV.CD 12 ESPCF.					94.080 GRUPOS D
13.182.972	MARTINEZ SANCHEZ JULIA	7,00	INSERSO	28 001	12	1643	D	12 ACTIVO	
9.187.196	RUEDA CAMPOS MARIA DEL PILAR	7,00	INSERSO	28 001	10	1622	D	10 ACTIVO	
638.070	REVILLA GIL MERCEDES	7,00	INSERSO	28 001	10	1622	D	10 ACTIVO	
51.850.083	CANTARERO PARAISO CRISTINO	6,00	TESORERIA	28 001	10	1622	D	10 ACTIVO	
330.735	LAFUENTE ZABALETA CARMEN	5,00	INSERSO	28 001	10	1622	D	10 ACTIVO	
3.607.074	LOPEZ ARIZA ENRIQUE	5,00	INSERSO	28 001	9	1622	D	9 ACTIVO	
PUESTO.ORDEN 38 PUESTO DE TRABAJO NIVEL 11 GRUPO C N. ORDEN CONVOCATORIA 0				C.DEN 6744 NIV.CD 11 ESPCF.					GRUPOS C
13.765.503	CANALES GUTIERREZ ALICIA	5,00	INSERSO	13 001	11	1616	C	ACTIVO	
PUESTO.ORDEN 39 PUESTO DE TRABAJO NIVEL 10 GRUPO D N. ORDEN CONVOCATORIA 532				C.DEN 6745 NIV.CD 10 ESPCF.					63.108 GRUPOS D
8.962.374	VILLA CLEMENTE, M. TERESA	5,20	INSERSO	28 001	9	1622	D	ACTIVO	
52.088.190	GALVAN GALLARDO, EVA MARIA	4,00	INSERSO	28 001	9	1622	D	ACTIVO	
50.420.378	MORENO SARDON, AMPARO	4,00	INSERSO	28 001	9	1622	D	ACTIVO	
51.358.471	ALVAREZ RECIO, ROSA MARIA	4,00	INSERSO	28 001	9	1622	D	ACTIVO	
34.985.188	ORTEGA NUNEZ M TERESA	2,00	EXCEDENTE		16	1622	D	EXC.VOL. ART.29.3.A) LEY 30/84	
*** CENTRO DE DESTINO: 8036K00128001 21 RESIDENCIA VALIDOS DE SAN BLAS (MADRID)									
PUESTO.ORDEN 5 AYUDANTE GESTION, AYUDANTE CONTABLE N. ORDEN CONVOCATORIA 0				C.DEN 6740 NIV.CD 12 ESPCF.					94.080 GRUPOS D
24.850.242	GONZALEZ BAU MARIA SOLEDAD	5,00	INSERSO	28 001	10	1622	D	10 ACTIVO	
*** CENTRO DE DESTINO: 8032400130001803 DIRECCION PROVINCIAL DE MURCIA									
PUESTO.ORDEN 9 JEFE DE NEGOCIADO TIPO V N. ORDEN CONVOCATORIA 534				C.DEN 6777 NIV.CD 18 ESPCF.					140.556 GRUPOS CD
22.278.253	MORA NAVARRO ANTONIO	6,50	INSERSO	30 001	15	1643	D	15 ACTIVO	

D.N.I.	APELLIDOS Y NOMBRE	PUNT. TOTAL	ENTID. MINIST. CCAA	P R O C E D E N C I A					S I T U A C I O N
				PROV. MUNI.	NIVEL C.D.	CUER. PO	GRU. PO	GRA. DO	
PUESTO.ORDEN 15 PUESTO DE TRABAJO NIVEL 9 GRUPO D N. ORDEN CONVOCATORIA 542				C.DEN 6746 NIV.CD 9 ESPCF.					GRUPOS D
8.548.419	LOPEZ ARRIBAS MERCEDES	6,20	INTERVENC	5 001	9	1622	D	9	ACTIVO
PUESTO.ORDEN 16 PUESTO DE TRABAJO NIVEL 10 GRUPO D N. ORDEN CONVOCATORIA 0				C.DEN 6746 NIV.CD 10 ESPCF.					63.108 GRUPOS D
12.724.554	GONZALEZ MARTIN CONCEPCION	5,20	INSERSO.	40 001	9	1622	D		ACTIVO
*** CENTRO DE DESTINO: 8032500137001803 DIRECCION PROVINCIAL DE SALAMANCA									
PUESTO.ORDEN 7 JEFE DE NEGOCIADO TIPO VI N. ORDEN CONVOCATORIA 543				C.DEN 6778 NIV.CD 16 ESPCF.					140.556 GRUPOS CD
7.763.420	PUNTE SANTOS AURELIO	6,50	INSERSO	37 001	14	1622	D	14	ACTIVO
PUESTO.ORDEN 13 JEFE DE EQUIPO N. ORDEN CONVOCATORIA 0				C.DEN 6766 NIV.CD 14 ESPCF.					132.816 GRUPOS CD
8.028.284	MARTIN GARCIA FRANCISCO	7,00	INSERSO	37 001	13	1643	D	13	ACTIVO
PUESTO.ORDEN 20 PUESTO DE TRABAJO NIVEL 9 GRUPO D N. ORDEN CONVOCATORIA 545				C.DEN 6746 NIV.CD 9 ESPCF.					GRUPOS D
34.933.413	CAMINO REGUEIRO, MARIA ROSA	2,40	EXCEDENTE			1622	D		EXC.VOL. ART.29.3.C) LEY 30/84
*** CENTRO DE DESTINO: 8032500139001803 DIRECCION PROVINCIAL DE CANTABRIA									
PUESTO.ORDEN 21 PUESTO DE TRABAJO NIVEL 9 GRUPO D N. ORDEN CONVOCATORIA 546				C.DEN 6746 NIV.CD 9 ESPCF.					GRUPOS D
13.787.734	COBO LAVIN MARIA DEL MAR	5,00	INSERSO	33 001	9	1622	D		ACTIVO
*** CENTRO DE DESTINO: 8032600140001803 DIRECCION PROVINCIAL DE SEGOVIA									
PUESTO.ORDEN 5 JEFE DE NEGOCIADO TIPO VI N. ORDEN CONVOCATORIA 547				C.DEN 6778 NIV.CD 16 ESPCF.					140.556 GRUPOS CD
3.431.487	GOMEZ TEJEDOR TOMAS RAFAEL	7,50	INSERSO	40 001	14	1616	C	14	ACTIVO
PUESTO.ORDEN 10 JEFE DE EQUIPO N. ORDEN CONVOCATORIA 0				C.DEN 6766 NIV.CD 14 ESPCF.					132.816 GRUPOS CD
791.415	LARA MOYA JOSE LUIS	4,40	INSERSO	40 001	12	1622	D	12	ACTIVO
16.792.419	LAPENA YUBERO M ASUNCION	4,00	INSERSO	40 001	12	1622	D	12	ACTIVO
PUESTO.ORDEN 11 JEFE DE EQUIPO N. ORDEN CONVOCATORIA 548				C.DEN 6766 NIV.CD 14 ESPCF.					132.816 GRUPOS CD
3.417.017	PASTRANA PINUELA MARIA CARMEN	4,40	INSERSO	40 001	12	1622	D	12	ACTIVO
PUESTO.ORDEN 12 JEFE DE EQUIPO N. ORDEN CONVOCATORIA 0				C.DEN 6766 NIV.CD 14 ESPCF.					132.816 GRUPOS CD
70.797.880	MUNOZ DIAZ MAGDALENA	3,20	INSERSO	40 001	9	1622	D	9	ACTIVO
PUESTO.ORDEN 13 AYUDANTE GESTION, AYUDANTE CONTABLE N. ORDEN CONVOCATORIA 0				C.DEN 6740 NIV.CD 12 ESPCF.					94.080 GRUPOS D
11.405.156	IGLESIAS LEON MARIA AURORA	3,40	INSERSO	33 001	9	1622	D		ACTIVO
*** CENTRO DE DESTINO: 8036000140001 26 CENTRO BASE DE SEGOVIA									
PUESTO.ORDEN 3 AYUDANTE GESTION, AYUDANTE CONTABLE N. ORDEN CONVOCATORIA 0				C.DEN 6740 NIV.CD 12 ESPCF.					94.080 GRUPOS D
3.448.648	HERNANZ LAZARO MARIA ANGELES	3,00	INSERSO	40 001	9	1622	D		ACTIVO
*** CENTRO DE DESTINO: 8032600142001803 DIRECCION PROVINCIAL DE SORIA									
PUESTO.ORDEN 5 JEFE DE NEGOCIADO TIPO VI N. ORDEN CONVOCATORIA 552				C.DEN 6778 NIV.CD 16 ESPCF.					140.556 GRUPOS CD
16.793.687	PASCUAL OCHOA JOSE LUIS	6,90	INSERSO	42 001	14	1616	C	14	ACTIVO
PUESTO.ORDEN 9 JEFE DE EQUIPO N. ORDEN CONVOCATORIA 553				C.DEN 6766 NIV.CD 14 ESPCF.					132.816 GRUPOS CD
16.786.314	RUIZ JIMENEZ M ENCARNACION	5,50	INSS	42 001	14	1622	D	14	ACTIVO
PUESTO.ORDEN 10 JEFE DE EQUIPO N. ORDEN CONVOCATORIA 0				C.DEN 6766 NIV.CD 14 ESPCF.					132.816 GRUPOS CD
16.782.866	GOMEZ GOMARA ANA MARIA	4,80	INSERSO	42 001	12	1622	D	12	ACTIVO
PUESTO.ORDEN 11 AYUDANTE GESTION, AYUDANTE CONTABLE N. ORDEN CONVOCATORIA 0				C.DEN 6740 NIV.CD 12 ESPCF.					94.080 GRUPOS D
72.878.436	JIMENEZ MARCO MARIA JOSEFA	6,40	TESORERIA	41 001	13	1622	D	13	ACTIVO
PUESTO.ORDEN 12 PUESTO DE TRABAJO NIVEL 11 GRUPO C N. ORDEN CONVOCATORIA 554				C.DEN 6744 NIV.CD 11 ESPCF.					GRUPOS C
16.796.268	PINILLA LUCAS, M ASUNCION	4,40	EXCEDENTE			1616	C	10	EXC.VOL. ART.29.3.A) LEY 30/84
PUESTO.ORDEN 15 PUESTO DE TRABAJO NIVEL 10 GRUPO D N. ORDEN CONVOCATORIA 555				C.DEN 6746 NIV.CD 10 ESPCF.					63.108 GRUPOS D
16.793.724	MEDINA RUIZ ESTHER	8,00	INSS	28 001	12	1622	D	12	ACTIVO
*** CENTRO DE DESTINO: 8032500144001803 DIRECCION PROVINCIAL DE TERUEL									
PUESTO.ORDEN 12 JEFE DE EQUIPO N. ORDEN CONVOCATORIA 556				C.DEN 6766 NIV.CD 14 ESPCF.					132.816 GRUPOS CD
18.415.957	MARCO BAREA ANGEL RAFAEL	6,10	INSS	44 001	14	1616	C	14	ACTIVO

D.N.I.		APELLIDOS Y NOMBRE		PUNT. TOTAL	ENTID. MINIST. CCAA	PROV. MUNI.	NIVEL C.D.	CUER-PO	GRU-PO	GRA-DO	SITUACION
PUESTO.ORDEN 13 JEFE DE EQUIPO								C.DEN 6766	NIV.CD 14	ESPCF.	132.816 GRUPOS CD
N. ORDEN CONVOCATORIA 0											
18.238.522	18.407.853	MORENO GUILLÉN MARIANO	PÉREZ CHAVARRÍA JOSÉ RAMÓN	6,00	INSERSO	44 001	12	1622	D	12	ACTIVO
				6,50	TESORERIA	44 001	14	1622	D	14	ACTIVO
PUESTO.ORDEN 25 JEFE DE EQUIPO								C.DEN 6766	NIV.CD 15	ESPCF.	132.816 GRUPOS CD
N. ORDEN CONVOCATORIA 559											
18.405.715	17.426.040	OGUENDO CALVO MARÍA PILAR	GIMENO SACRISTÁN MERCEDES	7,00	INSERSO	44 001	14	1622	D	14	ACTIVO
				7,00	INSERSO	44 001	14	1622	D	14	ACTIVO
PUESTO.ORDEN 28 GESTOR PRESTACIONES O ADMINISTRATIVO CONTABLE								C.DEN 6738	NIV.CD 13	ESPCF.	125.064 GRUPOS CD
N. ORDEN CONVOCATORIA 560											
18.410.777		MONTANER COSA ENRIQUE		7,00	TESORERIA	44 001	14	1622	D	14	ACTIVO
*** CENTRO DE DESTINO: 8036M00144001 25 RESIDENCIA PENSIONISTAS VALIDOS DE TERUEL											
PUESTO.ORDEN 4 AYUDANTE GESTION, AYUDANTE CONTABLE								C.DEN 6740	NIV.CD 12	ESPCF.	94.080 GRUPOS D
N. ORDEN CONVOCATORIA 0											
18.418.306	43.413.361	TORRES MARCHAN MIGUEL ANGEL	GIL VALERO PEDRO JOSE	5,00	INSERSO	44 001	10	1622	D		ACTIVO
				4,20	INSERSO	44 001	9	1622	D	9	ACTIVO
PUESTO.ORDEN 5 PUESTO DE TRABAJO NIVEL 10 GRUPO D								C.DEN 6746	NIV.CD 10	ESPCF.	63.108 GRUPOS D
N. ORDEN CONVOCATORIA 0											
18.010.741		RAMON ALONSO, M. JESUS		4,00	INSERSO	28 001	9	1622	D		ACTIVO
*** CENTRO DE DESTINO: 8032800145001803 DIRECCION PROVINCIAL DE TOLEDO											
PUESTO.ORDEN 8 JEFE DE NEGOCIADO TIPO VI								C.DEN 6778	NIV.CD 16	ESPCF.	140.556 GRUPOS CD
N. ORDEN CONVOCATORIA 561											
3.546.693		ANAYA PEREZ GRUESO MANUEL		7,50	INSERSO	45 001	14	1640	C	14	ACTIVO
PUESTO.ORDEN 7 JEFE DE NEGOCIADO TIPO VI								C.DEN 6778	NIV.CD 16	ESPCF.	140.556 GRUPOS CD
N. ORDEN CONVOCATORIA 562											
3.777.023		BURGOS DIAZ CRISTINA		6,50	INSERSO	45 001	14	1622	D	14	ACTIVO
PUESTO.ORDEN 13 JEFE DE EQUIPO								C.DEN 6766	NIV.CD 14	ESPCF.	132.816 GRUPOS CD
N. ORDEN CONVOCATORIA 0											
3.784.881		PINILLOS PEREZ MARIA DOLORES		7,00	INSERSO	45 001	13	1622	D	13	ACTIVO
PUESTO.ORDEN 15 JEFE DE EQUIPO								C.DEN 6766	NIV.CD 14	ESPCF.	132.816 GRUPOS CD
N. ORDEN CONVOCATORIA 0											
70.338.696		CICUENDEZ ORTIZ GLORIA		6,40	INSERSO	45 001	13	1616	C	13	ACTIVO
PUESTO.ORDEN 16 GESTOR PRESTACIONES O ADMINISTRATIVO CONTABLE								C.DEN 6738	NIV.CD 13	ESPCF.	125.064 GRUPOS CD
N. ORDEN CONVOCATORIA 0											
3.769.456		AGUADO ALONSO ODETTE		7,00	INSERSO	45 001	12	1622	D	12	ACTIVO
PUESTO.ORDEN 17 AYUDANTE GESTION, AYUDANTE CONTABLE								C.DEN 6740	NIV.CD 12	ESPCF.	94.080 GRUPOS D
N. ORDEN CONVOCATORIA 563											
3.811.998	3.844.802	HERNANDEZ LIZANA MERCEDES	MANZANO GARCIA BRIGIDA	4,20	INSERSO	45 001	9	1622	D		ACTIVO
	3.846.310	CORBELLE BRAVO MARIA TERESA		4,20	INSERSO	45 001	10	1622	D		ACTIVO
				3,40	INSERSO	45 001	9	1622	D		ACTIVO
*** CENTRO DE DESTINO: 8032800147001803 DIRECCION PROVINCIAL DE VALLADOLID											
PUESTO.ORDEN 6 JEFE DE NEGOCIADO TIPO VI								C.DEN 6778	NIV.CD 16	ESPCF.	140.556 GRUPOS CD
N. ORDEN CONVOCATORIA 566											
12.202.010		AREVALO FERNANDEZ JOSE		7,50	INSALUD	47 001	18	1616	C	18	ACTIVO
PUESTO.ORDEN 17 AYUDANTE GESTION, AYUDANTE CONTABLE								C.DEN 6740	NIV.CD 12	ESPCF.	94.080 GRUPOS D
N. ORDEN CONVOCATORIA 567											
12.723.587	45.418.216	MARTIN FUENTE NATIVIDAD	HERNANDO TAPIA ANA MARIA	4,40	INSALUD	9 001	10	1622	D	10	ACTIVO
	12.739.984	LOPEZ GARCIA ROSA MARIA		3,60	INSALUD	47 001	9	1622	D	9	ACTIVO
				3,40	INSERSO	28 001	9	1622	D		ACTIVO
PUESTO.ORDEN 18 PUESTO DE TRABAJO NIVEL 11 GRUPO C								C.DEN 6744	NIV.CD 11	ESPCF.	GRUPOS C
N. ORDEN CONVOCATORIA 568											
12.238.338		RIVERO MARTIN MARIA CONCEPCION		6,60	INSERSO	34 001	11	1616	C	11	ACTIVO
PUESTO.ORDEN 20 PUESTO DE TRABAJO NIVEL 9 GRUPO D								C.DEN 6746	NIV.CD 9	ESPCF.	GRUPOS D
N. ORDEN CONVOCATORIA 569											
12.753.641	12.373.565	TORIO MARTIN INES	SANCHEZ DE PEDRO ADA MARIA	5,00	INSERSO	40 001	9	1622	D		ACTIVO
	12.367.843	IGLESIAS VELASCO ESTHER		5,00	INSERSO	40 001	9	1622	D		ACTIVO
				5,00	INSERSO	40 001	9	1622	D		ACTIVO
PUESTO.ORDEN 22 PUESTO DE TRABAJO NIVEL 12 GRUPO C								C.DEN 6741	NIV.CD 12	ESPCF.	94.080 GRUPOS C
N. ORDEN CONVOCATORIA 670											
9.626.774		POMBO DE LOS ARCOS M CARMEN		6,00	INSERSO	47 001	11	1616	C		ACTIVO
*** CENTRO DE DESTINO: 8036Q00147001 25 CENTRO BASE DE VALLADOLID											
PUESTO.ORDEN 5 GESTOR PRESTACIONES O ADMINISTRATIVO CONTABLE								C.DEN 6738	NIV.CD 13	ESPCF.	125.064 GRUPOS CD
N. ORDEN CONVOCATORIA 0											
9.258.676		RODRIGUEZ APARICIO JOSE FRCO		5,90	INSERSO	28 001	11	1616	C	10	ACTIVO
*** CENTRO DE DESTINO: 8032800149001803 DIRECCION PROVINCIAL DE ZAMORA											
PUESTO.ORDEN 9 JEFE DE EQUIPO								C.DEN 6766	NIV.CD 14	ESPCF.	132.816 GRUPOS CD
N. ORDEN CONVOCATORIA 671											
11.648.521		PRIETO SANTOS ANA MARIA		7,00	INSERSO	49 001	13	1622	D	13	ACTIVO

D.N.I.	APELLIDOS Y NOMBRE	PUNT. TOTAL	ENTID. MINIST. CCAA	PROV. MUNI.	NIVEL C.D.	P R O C E D E N C I A			S I T U A C I O N
						CUER. PO	GRU. PO	GRA. DO	
PUESTO.ORDEN 11 GESTOR PRESTACIONES O ADMINISTRATIVO CONTABLE N. ORDEN CONVOCATORIA 0						C.DEN 6738 NIV.CD 13 ESPCF.			125.064-GRUPOS CD
11.688.387	LOZANO LOZANO MANUELA	5,40	INSERSO	49 001	12	1622	D	12	ACTIVO
PUESTO.ORDEN 12 AYUDANTE GESTION, AYUDANTE CONTABLE N. ORDEN CONVOCATORIA 0						C.DEN 6740 NIV.CD 12 ESPCF.			94.080 GRUPOS D
20.180.340	LORENZO CODESAL EUSEBIO	3,00	INSERSO	49 001	9	1622	D		ACTIVO
*** CENTRO DE DESTINO: 8036000149001 26 CENTRO BASE DE ZAMORA									
PUESTO.ORDEN 4 AYUDANTE GESTION, AYUDANTE CONTABLE N. ORDEN CONVOCATORIA 0						C.DEN 6740 NIV.CD 12 ESPCF.			94.080 GRUPOS D
30.579.372	RIVAS GOMEZ EDUARDO	3,00	INSERSO	10 001	9	1622	D		ACTIVO
*** CENTRO DE DESTINO: 8032400130001803 DIRECCION PROVINCIAL DE ZARAGOZA									
PUESTO.ORDEN 8 JEFE DE NEGOCIADO TIPO V N. ORDEN CONVOCATORIA 573						C.DEN 6777 NIV.CD 18 ESPCF.			140.556 GRUPOS CD
17.360.387	MATEO LOPEZ JOSE LUIS	7,50	INSERSO	50 001	15	1640	C	15	ACTIVO
PUESTO.ORDEN 11 JEFE DE NEGOCIADO TIPO V N. ORDEN CONVOCATORIA 574						C.DEN 6777 NIV.CD 18 ERPCF.			140.556 GRUPOS CD
7.422.417	MELADO VILLANUEVA ESPERANZA	7,50	INSERSO	50 001	15	1616	C	15	ACTIVO
PUESTO.ORDEN 13 JEFE DE EQUIPO N. ORDEN CONVOCATORIA 575						C.DEN 6765 NIV.CD 15 ESPCF.			132.816 GRUPOS CD
17.853.146	ARANDA TAJADA TOMAS	7,00	INSERSO	50 001	13	1643	D	13	ACTIVO
17.130.298	GUIO BECANA ANGELES	7,00	INSERSO	50 001	14	1622	D	14	ACTIVO
PUESTO.ORDEN 14 JEFE DE EQUIPO N. ORDEN CONVOCATORIA 0						C.DEN 6765 NIV.CD 15 ESPCF.			132.816 GRUPOS CD
17.201.945	LABUENA CALVO OBDULIA	7,00	INSERSO	50 001	13	1622	D	13	ACTIVO
PUESTO.ORDEN 15 JEFE DE EQUIPO N. ORDEN CONVOCATORIA 576						C.DEN 6765 NIV.CD 15 ESPCF.			132.816 GRUPOS CD
17.825.946	BENEDI MARTIN MARIA CARMEN	7,00	INSERSO	50 001	13	1622	D	13	ACTIVO
PUESTO.ORDEN 16 JEFE DE EQUIPO N. ORDEN CONVOCATORIA 577						C.DEN 6765 NIV.CD 15 ESPCF.			132.816 GRUPOS CD
17.175.788	BUENO HUETE MARIA JESUS	9,00	INSERSO	50 001		1616	C	15	ACTIVO
2.612.918	LEBRERO ORS ROSA	7,00	INSERSO	16 001	14	1622	D	14	ACTIVO
PUESTO.ORDEN 21 GESTOR PRESTACIONES O ADMINISTRATIVO CONTABLE N. ORDEN CONVOCATORIA 578						C.DEN 6738 NIV.CD 13 ESPCF.			125.064 GRUPOS CD
72.865.971	HERRERO GARCIA TORIBIO	7,00	INSERSO	50 001	12	1643	D	12	ACTIVO
17.843.489	BARRIONUEVO COLADO ISABEL	7,00	INSERSO	50 001	12	1622	D	12	ACTIVO
17.095.539	LETOSA ESCANERO ANTONIO	7,00	INSERSO	50 001	12	1622	D	12	ACTIVO
PUESTO.ORDEN 22 PUESTO DE TRABAJO NIVEL 12 GRUPO C N. ORDEN CONVOCATORIA 579						C.DEN 6741 NIV.CD 12 ESPCF.			94.080 GRUPOS C
17.861.588	LIARTE LARENA M PILAR	8,40	INSS	26 001	14	1616	C	13	ACTIVO
PUESTO.ORDEN 23 AYUDANTE GESTION, AYUDANTE CONTABLE N. ORDEN CONVOCATORIA 580						C.DEN 6740 NIV.CD 12 ESPCF.			94.080 GRUPOS D
25.143.300	FERRER ARTIGAS JOSE	6,40	INSERSO	50 001	9	1622	D	14	ACTIVO
17.221.931	BLANCO MANZANOS MARIA TERESA	6,40	TESORERIA	31 001	13	1622	D	13	ACTIVO
PUESTO.ORDEN 25 PUESTO DE TRABAJO NIVEL 10 GRUPO D N. ORDEN CONVOCATORIA 0						C.DEN 6746 NIV.CD 10 ESPCF.			63.108 GRUPOS D
17.136.669	GINES LABORDA M DOLORES	9,60	INSS	22 001	12	1622	D	12	ACTIVO
PUESTO.ORDEN 26 PUESTO DE TRABAJO NIVEL 9 GRUPO D N. ORDEN CONVOCATORIA 581						C.DEN 6746 NIV.CD 9 ESPCF.			GRUPOS D
17.182.328	HERRANDEZ BUISAN MARIA PILAR	8,20	INTERVENC	50 001	12	1622	D	12	ACTIVO
17.716.663	MANOQUE ARMALE CONSOLACION	8,40	TESORERIA	22 001	12	1622	D	12	ACTIVO
*** CENTRO DE DESTINO: 8036000150001 24 RESIDENCIA VALIDOS DE MOVERA (ZARAGOZA)									
PUESTO.ORDEN 4 AYUDANTE GESTION, AYUDANTE CONTABLE N. ORDEN CONVOCATORIA 0						C.DEN 6740 NIV.CD 12 ESPCF.			94.080 GRUPOS D
29.085.673	LOPEZ LARROSA MARIA JESUS	6,00	TESORERIA	22 001	13	1622	D	13	ACTIVO
*** CENTRO DE DESTINO: 8036000150001 24 CENTRO BASE DE ZARAGOZA									
PUESTO.ORDEN 4 AYUDANTE GESTION, AYUDANTE CONTABLE N. ORDEN CONVOCATORIA 0						C.DEN 6740 NIV.CD 12 ESPCF.			94.080 GRUPOS D
17.192.909	IZQUIERDO GABAS M ELENA	6,40	TESORERIA	22 001	13	1622	D	13	ACTIVO
*** CENTRO DE DESTINO: 8032800151001803 DIRECCION PROVINCIAL DE CEUTA									
PUESTO.ORDEN 4 JEFE DE NEGOCIADO TIPO VI N. ORDEN CONVOCATORIA 582						C.DEN 6778 NIV.CD 16 ESPCF.			140.556 GRUPOS CD
45.057.589	ALVAREZ RODRIGUEZ OCTAVIO C	7,50	INSERSO	51 001	14	1616	C	14	ACTIVO
PUESTO.ORDEN 7 JEFE DE EQUIPO N. ORDEN CONVOCATORIA 0						C.DEN 6766 NIV.CD 14 ESPCF.			132.816 GRUPOS CD
45.049.083	SANCHEZ CUESTA JUAN	6,50	TESORERIA	51 001	16	1622	D	16	ACTIVO
PUESTO.ORDEN 12 PUESTO DE TRABAJO NIVEL 10 GRUPO D N. ORDEN CONVOCATORIA 0						C.DEN 6746 NIV.CD 10 ESPCF.			63.108 GRUPOS D
45.067.363	FERRON MILLAN AFRICA	5,60	INSERSO	51 001	9	1622	D	9	ACTIVO

D.N.I.	APELLIDOS Y NOMBRE	PUNT. TOTAL	ENTIDAD MINIST. CCAA	PROV. MUNI.	P R O C E D E N C I A				SITUACION
					NIVEL C.D.	CUER. PO	GRUPO	GRADO	
PUESTO.ORDEN 17 GESTOR PRESTACIONES O ADMINISTRATIVO CONTABLE N. ORDEN CONVOCATORIA 584					C.DEN 6738 NIV.CD 13 ESPCF.				125.064 GRUPOS CD
45.089.109	MIRAS POUSO CARLOS JESUS	4,90	INSERSO	51 001	10	1622	D 10	ACTIVO	
*** CENTRO DE DESTINO: 8032600182001803 DIRECCION PROVINCIAL DE MELILLA									
PUESTO.ORDEN 4 JEFE DE NEGOCIADO TIPO VI N. ORDEN CONVOCATORIA 585					C.DEN 6778 NIV.CD 16 ESPCF.				140.556 GRUPOS CD
45.255.884	GONZALEZ PALOMO JUAN	6,50	INSERSO	62 001	14	1622	D 14	ACTIVO	
PUESTO.ORDEN 7 JEFE DE EQUIPO N. ORDEN CONVOCATORIA 0					C.DEN 6786 NIV.CD 14 ESPCF.				132.816 GRUPOS CD
5.361.199	POZA MARTIN MARIA DOLORES	4,50	INSALUD	52 001	12	1622	D 12	ACTIVO	
PUESTO.ORDEN 8 JEFE DE EQUIPO N. ORDEN CONVOCATORIA 586					C.DEN 6766 NIV.CD 14 ESPCF.				132.816 GRUPOS CD
45.266.084	CANOVAS GUILLO JORGE RAMON	6,00	INSERSO	52 001	12	1622	D 12	ACTIVO	
PUESTO.ORDEN 9 AYUDANTE GESTION. AYUDANTE CONTABLE N. ORDEN CONVOCATORIA 0					C.DEN 6740 NIV.CD 12 ESPCF.				94.080 GRUPOS D
45.274.199	PEREZ MARTINEZ JUAN CARLOS	4,60	INSERSO	52 001	9	1622	D	ACTIVO	
PUESTO.ORDEN 17 GESTOR PRESTACIONES O ADMINISTRATIVO CONTABLE N. ORDEN CONVOCATORIA 589					C.DEN 6738 NIV.CD 13 ESPCF.				125.064 GRUPOS CD
45.271.793	LASCANO SORROCHE CONCEPCION	4,40	INSS	62 001	12	1622	D 12	ACTIVO	
*** CENTRO DE DESTINO: 8030100126001803 DIRECCION GENERAL									
PUESTO.ORDEN 17 AYUDANTE GESTION. AYUDANTE CONTABLE N. ORDEN CONVOCATORIA 0					C.DEN 6740 NIV.CD 12 ESPCF.				94.080 GRUPOS D
51.380.264	SANCHEZ CAMACHO M ANGELES	4,20	INSERSO	28 001	9	1622	D 9	ACTIVO	
*** CENTRO DE DESTINO: 8030100126001803 DIRECCION GENERAL									
PUESTO.ORDEN 18 PUESTO DE TRABAJO NIVEL 10 GRUPO D N. ORDEN CONVOCATORIA 590					C.DEN 6745 NIV.CD 10 ESPCF.				63.108 GRUPOS D
1.912.841	GARVIA SOTO ELENA	8,00	INSS	28 001	14	1622	D 14	EXC.VOL ART.29.3.8) LEY 30/84	
PUESTO.ORDEN 38 PUESTO DE TRABAJO NIVEL 12 GRUPO C N. ORDEN CONVOCATORIA 0					C.DEN 6741 NIV.CD 12 ESPCF.				94.080 GRUPOS C
3.420.654	GARCIA GONZALEZ ENRIQUE	8,20	INSS	28 001	12	1616	C 12	ACTIVO	
PUESTO.ORDEN 39 AYUDANTE GESTION. AYUDANTE CONTABLE N. ORDEN CONVOCATORIA 592					C.DEN 6740 NIV.CD 12 ESPCF.				94.080 GRUPOS D
2.517.018	DIEZ ANTONIO LUIS JOSE	8,00	TESORERIA	28 001	13	1643	D 13	ACTIVO	
9.885.589	GARCIA RUIZ MARIA ISABEL	8,00	TESORERIA	28 001	13	1622	D 13	ACTIVO	
51.870.492	MOVILLA GARCIA CRISTINA	8,00	INTERVENC	28 001	10	1622	D 10	ACTIVO	
PUESTO.ORDEN 40 PUESTO DE TRABAJO NIVEL 10 GRUPO D N. ORDEN CONVOCATORIA 593					C.DEN 6745 NIV.CD 10 ESPCF.				63.108 GRUPOS D
13.771.533	ORTIZ DE LA VEGA M DEL PILAR	5,20	INSERSO	28 001	9	1622	D 9	ACTIVO	
34.851.007	GUTIERREZ MOREIRAS ANA MARIA	4,80	INSERSO	28 001	9	1622	D	ACTIVO	
34.247.724	SANTOALLA VILA MARIA CRUZ	4,00	INSERSO	28 001	9	1622	D	ACTIVO	
5.383.596	DELGADO MARINAS PILAR	4,00	INSERSO	28 001	9	1622	D	ACTIVO	
PUESTO.ORDEN 69 GESTOR PRESTACIONES O ADMINISTRATIVO CONTABLE N. ORDEN CONVOCATORIA 594					C.DEN 6738 NIV.CD 13 ESPCF.				125.064 GRUPOS CD
2.072.038	PENALVER PEREZ JUAN ANDRES	8,00	INSERSO	28 001	12	1616	C 12	ACTIVO	
1.612.904	FERNANDEZ HERRANZ M DEL CARMEN	7,00	INSS	28 001	13	1640	C 13	ACTIVO	
2.118.533	GARRE ALONSO CARMEN	7,00	TESORERIA	28 001	13	1640	C 13	ACTIVO	
257.831	PARRONDO PABLO M LUISA	7,00	INSS	28 001	13	1640	C 13	ACTIVO	
50.008.246	LAFRANKE CARMONA MARIA CARMEN	7,00	INSS	28 001	13	1640	C 13	ACTIVO	
1.086.047	PUGA WALDVOGEL SILVIA	7,00	INSERSO	28 001	12	1622	D 12	ACTIVO	
*** CENTRO DE DESTINO: 8030200126001803 SECRETARIA GENERAL									
PUESTO.ORDEN 29 GESTOR PRESTACIONES O ADMINISTRATIVO CONTABLE N. ORDEN CONVOCATORIA 595					C.DEN 6738 NIV.CD 13 ESPCF.				125.064 GRUPOS CD
51.851.424	DIAZ GARCIA CONCEPCION	8,00	INSERSO	28 001	12	1640	C 12	ACTIVO	
6.384.847	HERNANDEZ MARCOS ANTONIA	7,00	INSERSO	28 001	12	1622	D 12	ACTIVO	
PUESTO.ORDEN 32 AYUDANTE GESTION. AYUDANTE CONTABLE N. ORDEN CONVOCATORIA 596					C.DEN 6740 NIV.CD 12 ESPCF.				94.080 GRUPOS D
50.947.371	GAMEZ SANZ ANA ISABEL	7,00	INSERSO	28 001	10	6032	D 10	ACTIVO	
690.409	RODRIGUEZ CORRAL BLANCA	8,00	INSERSO	28 001	10	1622	D 9	ACTIVO	
7.214.046	CANELA PELEGRINA SUSANA	4,40	INSS	28 001	12	1622	D 12	ACTIVO	
*** CENTRO DE DESTINO: 8030200126001803 SECRETARIA GENERAL									
PUESTO.ORDEN 35 PUESTO DE TRABAJO NIVEL 10 GRUPO D N. ORDEN CONVOCATORIA 0					C.DEN 6745 NIV.CD 10 ESPCF.				63.108 GRUPOS D
25.444.292	ALGARABEL PINILLA M OLGA	5,20	INSERSO	28 001	9	1622	D 9	ACTIVO	
*** CENTRO DE DESTINO: 8030200226001803 SUBDIRECCION GENERAL DE ADMON.Y ANALISIS PRESUP.									
PUESTO.ORDEN 29 GESTOR PRESTACIONES O ADMINISTRATIVO CONTABLE N. ORDEN CONVOCATORIA 596					C.DEN 6738 NIV.CD 13 ESPCF.				125.064 GRUPOS CD
7.038.331	CARBAJO GONZALEZ PURIFICACION	8,00	INSERSO	28 001	12	1616	C 12	ACTIVO	
PUESTO.ORDEN 32 AYUDANTE GESTION. AYUDANTE CONTABLE N. ORDEN CONVOCATORIA 0					C.DEN 6740 NIV.CD 12 ESPCF.				94.080 GRUPOS D
7.844.698	CUADRADO IGLESIAS ANGEL	4,20	INSERSO	49 001	9	1622	D	ACTIVO	

D.N.I.	APELLIDOS Y NOMBRE	PUNT. TOTAL	ENTID. MINIST. CCAA	PROV. NIVEL MUNI.	C.D.	CUER- PO	GRU- PO	GRA- DO	SITUACION
*** CENTRO DE DESTINO: 8030200328001803 SUBDIRECCION GENERAL DE GESTION									
PUESTO.ORDEN 25 GESTOR PRESTACIONES O ADMINISTRATIVO CONTABLE						C.DEN 6738 NIV.CD 13 ESPCF.		125.064 GRUPOS CD	
N. ORDEN CONVOCATORIA 601									
51.319.435	RICA DE COS MARIA TERESA	7,00	INSALUD	28 001	12	1616	C	12	ACTIVO
2.183.764	PARAMO JIMENEZ ISABEL	7,00	INSERSO	28 001	12	1622	D	12	ACTIVO
PUESTO.ORDEN 26 AYUDANTE GESTION, AYUDANTE CONTABLE						C.DEN 6740 NIV.CD 12 ESPCF.		94.080 GRUPOS D	
N. ORDEN CONVOCATORIA 602									
50.293.928	HERNANDEZ ROLDAN M SOCORRO	7,00	INSERSO	28 001	10	1622	D	10	ACTIVO
*** CENTRO DE DESTINO: 8030200428001803 SUBDIRECCION GENERAL DE SERVICIOS TECNICOS									
PUESTO.ORDEN 28 GESTOR PRESTACIONES O ADMINISTRATIVO CONTABLE						C.DEN 6738 NIV.CD 13 ESPCF.		125.064 GRUPOS CD	
N. ORDEN CONVOCATORIA 604									
2.830.909	GARCIA GUTIERREZ ANGEL	7,00	INSERSO	28 001	12	1622	D	12	ACTIVO
PUESTO.ORDEN 28 AYUDANTE GESTION, AYUDANTE CONTABLE						C.DEN 6740 NIV.CD 12 ESPCF.		94.080 GRUPOS D	
N. ORDEN CONVOCATORIA 605									
51.367.212	SASTRE AGUSTIN FRANCISCA	5,40	INSERSO	28 001	10	1622	D	10	ACTIVO
51.342.023	RUIZ VAZ LUCIA	5,40	INSERSO	28 001	10	1622	D	10	ACTIVO
274.894	RUIZ ESTEBANEZ TERESA	5,40	INSERSO	28 001	10	1622	D	10	ACTIVO
797.803	JAVIER GELICES RAFAEL	4,40	INSS	28 001	12	1622	D	12	ACTIVO
11.795.584	PEREZ GUIJARRO MERCEDES	4,20	INSERSO	28 001	10	1622	D	10	ACTIVO

ENTIDAD: INSTITUTO SOCIAL DE LA MARINA

LISTADO DE ADJUDICACIONES

D.N.I.	APELLIDOS Y NOMBRE	PUNT. TOTAL	ENTID. MINIST. CCAA	PROV. NIVEL MUNI.	C.D.	CUER- PO	GRU- PO	GRA- DO	SITUACION
*** CENTRO DE DESTINO: 8042500103001804 DIRECCION PROVINCIAL DE ALICANTE									
PUESTO.ORDEN 16 GESTOR PRESTACIONES O ADMINISTRATIVO CONTABLE						C.DEN 6738 NIV.CD 13 ESPCF.		125.064 GRUPOS CD	
N. ORDEN CONVOCATORIA 0									
21.447.708	PERALES SEGURA AMPARO	6,60	ISM	3 001	12	1622	D	12	ACTIVO
PUESTO.ORDEN 17 AYUDANTE GESTION, AYUDANTE CONTABLE						C.DEN 6740 NIV.CD 12 ESPCF.		94.080 GRUPOS D	
N. ORDEN CONVOCATORIA 0									
21.431.802	GARCIA GONZALEZ JUAN EMILIO	7,00	ISM	3 001	10	1622	D		ACTIVO
*** CENTRO DE DESTINO: 8042500104001804 DIRECCION PROVINCIAL DE ALMERIA									
PUESTO.ORDEN 11 JEFE DE EQUIPO						C.DEN 6766 NIV.CD 14 ESPCF.		132.816 GRUPOS CD	
N. ORDEN CONVOCATORIA 610									
45.065.792	LOPEZ DOMINGUEZ DIEGO	5,40	ISM	4 001	13	1622	D		ACTIVO
27.493.576	NIETO URENA JOSE ENRIQUE	5,20	ISM	4 001	10	1622	D	10	ACTIVO
PUESTO.ORDEN 15 PUESTO DE TRABAJO NIVEL 9 GRUPO D						C.DEN 6746 NIV.CD 9 ESPCF.		GRUPOS D	
N. ORDEN CONVOCATORIA 611									
27.208.820	GARCIA GODOY, JOSE FERNANDO	7,00	CR	46 001	12	1643	D	15	SERVICIO EN CC.AA.
PUESTO.ORDEN 18 PUESTO DE TRABAJO NIVEL 10 GRUPO D						C.DEN 6745 NIV.CD 10 ESPCF.		63.108 GRUPOS D	
N. ORDEN CONVOCATORIA 0									
27.270.547	MARTOS FERNANDEZ PEDRO	4,80	INSS	41 001	9	1622	D		ACTIVO
*** CENTRO DE DESTINO: 8044400104240 25 DIRECCION LOCAL DE GARRUCHA									
PUESTO.ORDEN 1 DIRECTOR LOCAL CUARTA CATEGORIA						C.DEN 7337 NIV.CD 16 ESPCF.		117.324 GRUPOS CD	
N. ORDEN CONVOCATORIA 612									
27.214.448	HARO MARQUEZ MARIA DE	5,00	ISM	4 240	12	1622	D		ACTIVO
*** CENTRO DE DESTINO: 8046Y00104001 25 ESCUELA F.P. ALMERIA									
PUESTO.ORDEN 9 AUXILIAR OFICINA N10						C.DEN 6786 NIV.CD 10 ESPCF.		GRUPOS D	
N. ORDEN CONVOCATORIA 613									
27.533.324	JUAN DE LA CRUZ JIMENEZ M MAR	4,80	INSS	21.490	9	1622	D		ACTIVO
*** CENTRO DE DESTINO: 8042500107001804 DIRECCION PROVINCIAL DE BALEARES									
PUESTO.ORDEN 10 JEFE DE NEGOCIADO TIPO-VI						C.DEN 6776 NIV.CD 16 ESPCF.		140.556 GRUPOS CD	
N. ORDEN CONVOCATORIA 614									
43.038.847	JAUME VILLALONGA COLOMA	5,30	ISM	7 001	14	1622	D	14	ACTIVO
PUESTO.ORDEN 14 JEFE DE EQUIPO						C.DEN 6766 NIV.CD 14 ESPCF.		132.816 GRUPOS CD	
N. ORDEN CONVOCATORIA 0									
42.958.794	GUASP BOU GREGORIO	6,60	ISM	7 001	13	1622	D	13	ACTIVO
PUESTO.ORDEN 17 AYUDANTE GESTION, AYUDANTE CONTABLE						C.DEN 6740 NIV.CD 12 ESPCF.		94.080 GRUPOS D	
N. ORDEN CONVOCATORIA 615									
36.509.671	MARTINEZ CUQUEJO M LUZ	3,80	ISM	7 001	10	1622	D		ACTIVO
43.021.910	CIRAC VALLS MARIA DEL CARMEN	3,60	TESORERIA	7 260	9	1622	D		ACTIVO
PUESTO.ORDEN 18 PUESTO DE TRABAJO NIVEL 10 GRUPO D						C.DEN 6745 NIV.CD 10 ESPCF.		63.108 GRUPOS D	
N. ORDEN CONVOCATORIA 0									
34.967.036	FERNANDEZ SOUTINO M PILAR	5,20	INSS	33 001	9	1622	D	9	ACTIVO

D.N.I.	APELLIDOS Y NOMBRE	PUNT. TOTAL	ENTID. MINIST. CCAA	PROV. MUNI.	NIVEL C.D.	P R O C E D E N C I A			SITUACION
						CUER. PO	GRU. PO	GRA. DO	
PUESTO.ORDEN 19 PUESTO DE TRABAJO NIVEL 9 GRUPO D N. ORDEN CONVOCATORIA 0						C.DEN 6746	NIV.CD 9	ESPCF.	GRUPOS D
43.046.430	CALERO GELABERT SARA	5,00	ISM	7 320	9	1622	D	ACTIVO	
*** CENTRO DE DESTINO: 8044500107560 42 OFICINA LOCAL DE SANTANY									
PUESTO.ORDEN 1 AYUDANTE GESTION, AYUDANTE CONTABLE N. ORDEN CONVOCATORIA 616						C.DEN 6740	NIV.CD 12	ESPCF.	94.080 GRUPOS D
18.219.370	MERCADAL VAGUER M MAGDALENA	3,00	ISM	7 001	9	1622	D	ACTIVO	
*** CENTRO DE DESTINO: 8046Y00107001 29 ESCUELA F.P. DE PALMA DE MALLORCA (BALEARES)									
PUESTO.ORDEN 5 JEFE NEGOCIADO N14 N. ORDEN CONVOCATORIA 617						C.DEN 6797	NIV.CD 14	ESPCF.	GRUPOS CD
78.189.048	ANTICH SERVERA RAFEL	4,50	INTERVENC	7 001	10	1622	D	10 ACTIVO	
PUESTO.ORDEN 6 AUXILIAR OFICINA N10 N. ORDEN CONVOCATORIA 618						C.DEN 6786	NIV.CD 10	ESPCF.	GRUPOS D
43.016.296	OLIVER TROBAT CATALINA	5,20	TESORERIA	7 280	9	1622	D	ACTIVO	
*** CENTRO DE DESTINO: 8042400108001804 DIRECCION PROVINCIAL DE BARCELONA									
PUESTO.ORDEN 14 JEFE DE EQUIPO N. ORDEN CONVOCATORIA 619						C.DEN 6766	NIV.CD 15	ESPCF.	132.816 GRUPOS CD
37.938.763	JIMENEZ DOMINGUEZ LUIS ANTONIO	5,50	TC	8 001	14	1616	C	14 SERVICIO EN CC.AA.	
37.645.371	MOLINA PEREZ ANTONIO	5,50	INTERVENC	8 001	13	1622	D	13 ACTIVO	
PUESTO.ORDEN 22 PUESTO DE TRABAJO NIVEL 9 GRUPO D N. ORDEN CONVOCATORIA 620						C.DEN 6746	NIV.CD 9	ESPCF.	GRUPOS D
36.671.558	BALLESTEROS GUTIERREZ FCO JAV	6,20	INSS	8 001	10	1622	D	ACTIVO	
35.108.647	MUNOZ RUIZ LAURA	5,00	ISM	17 236	9	1622	D	ACTIVO	
*** CENTRO DE DESTINO: 8044200108018 24 DIRECCION LOCAL DE ARENYS DE MAR									
PUESTO.ORDEN 2 ADJUNTO AL DIRECTOR LOCAL N. ORDEN CONVOCATORIA 0						C.DEN 7340	NIV.CD 14	ESPCF.	132.816 GRUPOS CD
36.309.422	TALAMAS ROCA DOMINGO	6,00	ISM	8 018	12	1643	D	12 ACTIVO	
PUESTO.ORDEN 3 AYUDANTE GESTION, AYUDANTE CONTABLE N. ORDEN CONVOCATORIA 0						C.DEN 6740	NIV.CD 12	ESPCF.	94.080 GRUPOS D
34.961.047	JUSTO GONZALEZ JOSE MANUEL	3,40	ISM	15 001	9	1622	D	ACTIVO	
*** CENTRO DE DESTINO: 8042400111001804 DIRECCION PROVINCIAL DE CADIZ									
PUESTO.ORDEN 18 GESTOR PRESTACIONES O ADMINISTRATIVO CONTABLE N. ORDEN CONVOCATORIA 621						C.DEN 6736	NIV.CD 13	ESPCF.	125.064 GRUPOS CD
32.016.254	GARCIA GOMEZ TERESA	6,20	ISM	11 001	12	1622	D	12 ACTIVO	
PUESTO.ORDEN 19 AYUDANTE GESTION, AYUDANTE CONTABLE N. ORDEN CONVOCATORIA 0						C.DEN 6740	NIV.CD 12	ESPCF.	94.080 GRUPOS D
31.223.034	BAUTISTA CUADRADO INMACULADA	5,40	ISM	11 001	10	1622	D	ACTIVO	
31.233.444	RODRIGUEZ TORRES MARIA NURIA	4,60	ISM	11 001	9	1622	D	ACTIVO	
PUESTO.ORDEN 20 PUESTO DE TRABAJO NIVEL 10 GRUPO D N. ORDEN CONVOCATORIA 0						C.DEN 6745	NIV.CD 10	ESPCF.	63.108 GRUPOS D
31.247.871	GUARDIZ FERNANDEZ EMILIA	6,60	ISM	11 001	9	1622	D	ACTIVO	
PUESTO.ORDEN 21 PUESTO DE TRABAJO NIVEL 9 GRUPO D N. ORDEN CONVOCATORIA 622						C.DEN 6746	NIV.CD 9	ESPCF.	GRUPOS D
31.252.021	COLOMO COBOS RAUL	5,80	INTERVENC	11 001	9	1622	D	ACTIVO	
*** CENTRO DE DESTINO: 8044200111260 24 DIRECCION LOCAL DE PUERTO DE SANTA MARIA									
PUESTO.ORDEN 3 AYUDANTE GESTION, AYUDANTE CONTABLE N. ORDEN CONVOCATORIA 623						C.DEN 6740	NIV.CD 12	ESPCF.	94.080 GRUPOS D
31.643.249	GUERRA NEIRA GREGORIO	5,00	ISM	11 001	12	1622	D	11 ACTIVO	
*** CENTRO DE DESTINO: 8046X00111070 24 COLEGIO ESTRELLA DEL MAR DE BARBATE (CADIZ)									
PUESTO.ORDEN 5 JEFE NEGOCIADO N14 N. ORDEN CONVOCATORIA 624						C.DEN 6797	NIV.CD 14	ESPCF.	GRUPOS CD
28.862.656	GOMEZ GARCIA PILAR	2,10	INSS	41 001	12	1622	D	12 ACTIVO	
*** CENTRO DE DESTINO: 8046X00111320 24 COLEGIO EL PICACHO (SAN LUCAR DE BARRAMEDA)									
PUESTO.ORDEN 15 AUXILIAR OFICINA N12 N. ORDEN CONVOCATORIA 625						C.DEN 6784	NIV.CD 12	ESPCF.	GRUPOS CD
31.591.993	SUMARIVA GALAN JOSE MANUEL	6,00	TESORERIA	11 320	12	1622	D	12 ACTIVO	
PUESTO.ORDEN 18 AUXILIAR OFICINA N10 N. ORDEN CONVOCATORIA 627						C.DEN 6786	NIV.CD 10	ESPCF.	GRUPOS D
28.732.586	FERNANDEZ ROMAN EVA MARIA	4,40	TESORERIA	41 001	9	1622	D	ACTIVO	
*** CENTRO DE DESTINO: 8042500112001804 DIRECCION PROVINCIAL DE CASTELLON									
PUESTO.ORDEN 20 PUESTO DE TRABAJO NIVEL 10 GRUPO D N. ORDEN CONVOCATORIA 0						C.DEN 6745	NIV.CD 10	ESPCF.	63.108 GRUPOS D
18.911.026	AGUILAR MINGOL MARIA TERESA	5,20	ISM	12 001	9	1622	D	ACTIVO	

D.N.I.	APELLIDOS Y NOMBRE	PUNT. TOTAL	ENTID. MINIST. CCAA	PROV. NIVEL MUNI. C.D.	P R O C E D E N C I A			S I T U A C I O N	
					CUER. PO	GRU. PO	GRA. DO		
*** CENTRO DE DESTINO: 8042400115001804				DIRECCION PROVINCIAL DE LA CORU&A					
PUESTO.ORDEN 14 JEFE DE EQUIPO N. ORDEN CONVOCATORIA 829				C.DEN 6765 NIV.CD 15 ESPCF.					132.816 GRUPOS CD
32.332.183	QUITIAN BESCANS PILAR	8,00	ISM	28 001	18	1622	D 18	ACTIVO	
PUESTO.ORDEN 23 PUESTO DE TRABAJO NIVEL 10 GRUPO D N. ORDEN CONVOCATORIA 0				C.DEN 6745 NIV.CD 10 ESPCF.					63.108 GRUPOS D
34.957.117	DIEGUEZ FORMOSO M ESPERANZA	6,20	TESORERIA	15 001	10	1622	D	ACTIVO	
PUESTO.ORDEN 24 PUESTO DE TRABAJO NIVEL 9 GRUPO D N. ORDEN CONVOCATORIA 830				C.DEN 6746 NIV.CD 9 ESPCF.					GRUPOS D
36.057.511	SOUTO SOUTO MARIA DEL CARMEN	5,80	INSS	38 001	12	1622	D	ACTIVO	
78.517.969	GARCIA GARCIA M CARMEN	5,40	TESORERIA	15 770	9	1622	D	ACTIVO	
30.619.867	PICAZA HERNANDEZ MARIA TERESA	5,40	TESORERIA	35 001	9	1622	D	ACTIVO	
71.873.518	RUBINOS FONTELA JOSEFA	5,40	INSALUD	28 001	9	1622	D	ACTIVO	
78.712.931	BLANCO QUINTAS JULIA	5,40	TESORERIA	28 001	9	1622	D	ACTIVO	
*** CENTRO DE DESTINO: 8044100115350 24				DIRECCION LOCAL DE EL FERROL					
PUESTO.ORDEN 3 ADJUNTO AL DIRECTOR LOCAL N. ORDEN CONVOCATORIA 831				C.DEN 7340 NIV.CD 14 ESPCF.					132.816 GRUPOS CD
32.612.760	DORRIDO RODRIGUEZ ENCARNACION	7,00	ISM	15 350	14	1622	D 14	ACTIVO	
PUESTO.ORDEN 4 JEFE DE EQUIPO N. ORDEN CONVOCATORIA 832				C.DEN 6766 NIV.CD 14 ESPCF.					132.816 GRUPOS CD
32.632.172	SANJUAN MUJINOS MIGUEL MANUEL	5,40	ISM	15 001	11	1616	C	ACTIVO	
*** CENTRO DE DESTINO: 8044100115360 24				DIRECCION LOCAL DE FISTERRA					
PUESTO.ORDEN 2 ADJUNTO AL DIRECTOR LOCAL N. ORDEN CONVOCATORIA 833				C.DEN 7340 NIV.CD 14 ESPCF.					132.816 GRUPOS CD
76.361.050	SIXTO DIAZ JAIME	3,40	ISM	15 001	11	1616	C	ACTIVO	
*** CENTRO DE DESTINO: 8044100115420 24				DIRECCION LOCAL DE MALPICA DE BERGANTI&OS					
PUESTO.ORDEN 2 ADJUNTO AL DIRECTOR LOCAL N. ORDEN CONVOCATORIA 834				C.DEN 7340 NIV.CD 14 ESPCF.					132.816 GRUPOS CD
78.359.581	ROMERO ORDONEZ ELVIRA	4,00	ISM	15 420	12	1622	D	ACTIVO	
PUESTO.ORDEN 3 AYUDANTE GESTION, AYUDANTE CONTABLE N. ORDEN CONVOCATORIA 0				C.DEN 6740 NIV.CD 12 ESPCF.					94.080 GRUPOS D
32.779.093	COSTA MOSQUEIRA JUAN MANUEL	3,80	ISM	15 001	9	1622	D	ACTIVO	
*** CENTRO DE DESTINO: 8044100115720 24				DIRECCION LOCAL DE SANTA UXIA DE RIVEIRA					
PUESTO.ORDEN 2 ADJUNTO AL DIRECTOR LOCAL N. ORDEN CONVOCATORIA 835				C.DEN 7340 NIV.CD 14 ESPCF.					132.816 GRUPOS CD
34.946.554	LOPEZ VIDE CONSTANTINO	2,40	ISM	15 720	12	1622	D	ACTIVO	
PUESTO.ORDEN 3 AYUDANTE GESTION, AYUDANTE CONTABLE N. ORDEN CONVOCATORIA 0				C.DEN 6740 NIV.CD 12 ESPCF.					94.080 GRUPOS D
36.121.359	ESTEBAN ALONSO JOSE MANUEL	3,00	ISM	27 130	9	1622	D	ACTIVO	
PUESTO.ORDEN 4 PUESTO DE TRABAJO NIVEL 9 GRUPO D N. ORDEN CONVOCATORIA 0				C.DEN 6746 NIV.CD 9 ESPCF.					GRUPOS D
62.482.211	OLIVEIRA DIEFUEZ MARIA DOLORES	5,00	TESORERIA	8 001	9	1622	D	ACTIVO	
*** CENTRO DE DESTINO: 8044200115180 24				DIRECCION LOCAL DE CAMARI&AS					
PUESTO.ORDEN 2 ADJUNTO AL DIRECTOR LOCAL N. ORDEN CONVOCATORIA 836				C.DEN 7340 NIV.CD 14 ESPCF.					132.816 GRUPOS CD
32.640.867	FERNANDEZ SALIDO MARIA JOSE	2,70	TESORERIA	38 001	13	1622	D 13	ACTIVO	
PUESTO.ORDEN 3 AYUDANTE GESTION, AYUDANTE CONTABLE N. ORDEN CONVOCATORIA 0				C.DEN 6740 NIV.CD 12 ESPCF.					94.080 GRUPOS D
32.751.070	NUNEZ MARTINEZ RICARDO	3,00	TESORERIA	38 001	9	1622	D 14	ACTIVO	
*** CENTRO DE DESTINO: 8044200115680 24				DIRECCION LOCAL DE PONTEDEUME					
PUESTO.ORDEN 2 ADJUNTO AL DIRECTOR LOCAL N. ORDEN CONVOCATORIA 837				C.DEN 7340 NIV.CD 14 ESPCF.					132.816 GRUPOS CD
2.182.342	FONTAN SUANZES LUISA	7,50	INBERSO	28 001	15	1616	C 15	ACTIVO	
*** CENTRO DE DESTINO: 8046X00115740 24				COLEGIO MOSTEIRON (SADA / LA CORU&A)					
PUESTO.ORDEN 11 JEFE NEGOCIADO N16 N. ORDEN CONVOCATORIA 838				C.DEN 6796 NIV.CD 16 ESPCF.					GRUPOS CD
33.595.844	TORRES FERNANDEZ DOLORES	5,00	INSS	15 001	15	1643	D 15	ACTIVO	
PUESTO.ORDEN 14 AUXILIAR OFICINA N12 N. ORDEN CONVOCATORIA 839				C.DEN 6784 NIV.CD 12 ESPCF.					GRUPOS CD
32.773.489	SERANTES CANCELADA CRISTINA V	4,60	ISM	15 160	12	1622	D 12	ACTIVO	
*** CENTRO DE DESTINO: 8046Y00115720 24				ESCUELA F.P. DE STA. EUGENIA DE RIVEIRA (V.AROSA)					
PUESTO.ORDEN 2 AUXILIAR OFICINA N10 N. ORDEN CONVOCATORIA 840				C.DEN 6786 NIV.CD 10 ESPCF.					GRUPOS D
34.985.509	MARNOTES DOMINGUEZ M.LUISA	4,40	INSS	8 001	9	1622	D	ACTIVO	

P R O C E D E N C I A									
D.N.I.	APELLIDOS Y NOMBRE	PUNT. TOTAL	ENTID. MINIST. CCAA	PROV. MUNI.	NIVEL C.D.	CUER- PO	GRU- PO	GRA- DO	SITUACION
*** CENTRO DE DESTINO: 8044200118585 25 DIRECCION LOCAL DE MOTRIL									
PUESTO.ORDEN 3 AYUDANTE GESTION, AYUDANTE CONTABLE						C.DEN 6740 NIV.CD 12 ESPCF.		94.080 GRUPOS D	
N. ORDEN CONVOCATORIA 641									
24.174.358	CRENDE BALLESTEROS OLGA	4,00	INTERVENC	4 001	10	1622	D	9	ACTIVO
*** CENTRO DE DESTINO: 8042400120640804 DIRECCION PROVINCIAL DE GUIPUZCOA									
PUESTO.ORDEN 20 AYUDANTE GESTION, AYUDANTE CONTABLE						C.DEN 6746 NIV.CD 12 ESPCF.		94.080 GRUPOS D	
N. ORDEN CONVOCATORIA 642									
15.981.821	MARTIN ALBA JOSE JUAN	5,00	ISM	20 640	9	1622	D		ACTIVO
15.243.438	VARAS GRANDE MARIA.UMBELINA	4,20	ISM	20 640	9	1622	D		ACTIVO
PUESTO.ORDEN 22 PUESTO DE TRABAJO NIVEL 9 GRUPO D						C.DEN 6746 NIV.CD 9 ESPCF.		GRUPOS D	
N. ORDEN CONVOCATORIA 644									
9.355.649	MENENDEZ CANTO FRANCISCO JOSE	7,20	ISM	33 190	12	1622	D	12	ACTIVO
*** CENTRO DE DESTINO: 8042400121001804 DIRECCION PROVINCIAL DE HUELVA									
PUESTO.ORDEN 19 AYUDANTE GESTION, AYUDANTE CONTABLE						C.DEN 6740 NIV.CD 12 ESPCF.		94.080 GRUPOS D	
N. ORDEN CONVOCATORIA 0									
29.747.577	SAYAGO RAMIREZ FERNANDO LUIS	4,60	ISM	21 001	10	1622	D		ACTIVO
PUESTO.ORDEN 21 PUESTO DE TRABAJO NIVEL 10 GRUPO D						C.DEN 6745 NIV.CD 10 ESPCF.		63.108 GRUPOS D	
N. ORDEN CONVOCATORIA 0									
29.785.239	DAZ ALARCON EVA MARIA	4,80	TESORERIA	21 001	9	1622	D		ACTIVO
*** CENTRO DE DESTINO: 8044100121410 24 DIRECCION LOCAL DE ISLA CRISTINA									
PUESTO.ORDEN 3 AYUDANTE GESTION, AYUDANTE CONTABLE						C.DEN 6740 NIV.CD 12 ESPCF.		94.080 GRUPOS D	
N. ORDEN CONVOCATORIA 0									
9.304.337	PEREZ PARDO, M. ISABEL	3,40	ISM	21 410	9	1622	D		ACTIVO
*** CENTRO DE DESTINO: 8044200121430 24 DIRECCION LOCAL DE LEPE									
PUESTO.ORDEN 2 ADJUNTO AL DIRECTOR LOCAL						C.DEN 7340 NIV.CD 14 ESPCF.		132.816 GRUPOS CD	
N. ORDEN CONVOCATORIA 646									
31.281.316	MARIN FERNANDEZ M MAR	2,00	ISM	21 410	12	1622	D		ACTIVO
*** CENTRO DE DESTINO: 8042500127001804 DIRECCION PROVINCIAL DE LUGO									
PUESTO.ORDEN 13 JEFE DE EQUIPO						C.DEN 6766 NIV.CD 14 ESPCF.		132.816 GRUPOS CD	
N. ORDEN CONVOCATORIA 648									
34.949.592	GONZALEZ SABIN LUIS	5,00	ISM	27 001	13	1622	D	13	ACTIVO
*** CENTRO DE DESTINO: 8044300127500 25 DIRECCION LOCAL DE RIBADEO									
PUESTO.ORDEN 2 AYUDANTE GESTION, AYUDANTE CONTABLE						C.DEN 6740 NIV.CD 12 ESPCF.		94.080 GRUPOS D	
N. ORDEN CONVOCATORIA 649									
34.981.592	SABORIDO CASTRO ROSA MARIA	2,00	INSS	28 220	9	1622	D		ACTIVO
*** CENTRO DE DESTINO: 8042800128001804 DIRECCION PROVINCIAL DE MADRID									
PUESTO.ORDEN 13 JEFE DE EQUIPO						C.DEN 6766 NIV.CD 14 ESPCF.		132.816 GRUPOS CD	
N. ORDEN CONVOCATORIA 650									
2.154.699	MOTA GARAY MONTSERRAT	7,50	INSS	28 001	15	1640	C	15	ACTIVO
PUESTO.ORDEN 16 PUESTO DE TRABAJO NIVEL 9 GRUPO D						C.DEN 6746 NIV.CD 9 ESPCF.		GRUPOS D	
N. ORDEN CONVOCATORIA 651									
50.690.966	TEJADO HERNANDEZ VISITACION	5,00	TESORERIA	28 001	9	1622	D		ACTIVO
51.593.248	SEBASTIAN MARTINEZ M CARMEN	3,60	EXCEDENTE			1622	D		EXC.VOL. ART.29.3.C) LEY 30/84
PUESTO.ORDEN 18 PUESTO DE TRABAJO NIVEL 10 GRUPO D						C.DEN 6745 NIV.CD 10 ESPCF.		63.108 GRUPOS D	
N. ORDEN CONVOCATORIA 652									
2.152.869	DE LA CRUZ DELGADO CONCEPCION	10,00	INSS	28 001	12	1622	D	12	ACTIVO
*** CENTRO DE DESTINO: 8042500129001804 DIRECCION PROVINCIAL DE MALAGA									
PUESTO.ORDEN 16 JEFE DE EQUIPO						C.DEN 6766 NIV.CD 14 ESPCF.		132.816 GRUPOS CD	
N. ORDEN CONVOCATORIA 653									
24.737.476	PEREZ LOPEZ PELEGRIN ESPERANZA	6,60	ISM	29 001	13	1622	D	13	ACTIVO
PUESTO.ORDEN 18 AYUDANTE GESTION, AYUDANTE CONTABLE						C.DEN 6740 NIV.CD 12 ESPCF.		94.080 GRUPOS D	
N. ORDEN CONVOCATORIA 0									
24.882.785	AZUAGA JIMENEZ DOLORES	8,00	INSS	29 001	10	1622	D	10	ACTIVO
25.052.411	CALDERON MORENO ANA MARIA	3,60	TESORERIA	29 001	9	1622	D		ACTIVO
*** CENTRO DE DESTINO: 8042500130180804 DIRECCION PROVINCIAL DE CARTAGENA (MU)									
PUESTO.ORDEN 11 JEFE DE EQUIPO						C.DEN 6766 NIV.CD 14 ESPCF.		132.816 GRUPOS CD	
N. ORDEN CONVOCATORIA 654									
22.941.421	LOPEZ LOPEZ EUSEBIO JOSE	5,40	ISM	30 160	13	1622	D	13	ACTIVO
PUESTO.ORDEN 13 AYUDANTE GESTION, AYUDANTE CONTABLE						C.DEN 6740 NIV.CD 12 ESPCF.		94.080 GRUPOS D	
N. ORDEN CONVOCATORIA 655									
52.801.268	PEREZ CORTES ALFONSO	5,00	ISM	30 160	10	1622	D	9	ACTIVO
PUESTO.ORDEN 14 PUESTO DE TRABAJO NIVEL 11 GRUPO C						C.DEN 6744 NIV.CD 11 ESPCF.		GRUPOS C	
N. ORDEN CONVOCATORIA 656									
27.437.417	MORENO SANCHEZ, MARIA PALOMA	5,00	INTERVENC	23 001	11	1616	C		ACTIVO

D.N.I.	APELLIDOS Y NOMBRE	PUNT. TOTAL	ENTID. MINIST. CCAA	PROV. MUNI.	NIVEL C.D.	CUER. PO	GRU. PO	GRA. DO	SITUACION
*** CENTRO DE DESTINO: 8042500133240804 DIRECCION PROVINCIAL DE GIJON									
PUESTO.ORDEN 10 JEFE DE NEGOCIADO TIPO VI N. ORDEN CONVOCATORIA 658						C.DEN 6778	NIV.CD 16	ESPCF.	140.556 GRUPOS CD
10.735.327	MENENDEZ MANANES IGNACIO	6,50	ISM	33 240	14	1643	D	14	ACTIVO
PUESTO.ORDEN 13 JEFE DE EQUIPO N. ORDEN CONVOCATORIA 0						C.DEN 6766	NIV.CD 14	ESPCF.	132.816 GRUPOS CD
10.802.568	MENENDEZ CANAL M VICTORIA	7,00	ISM	33 240	13	1622	D	13	ACTIVO
10.792.953	MUNIZ MEDIO LIDIA	6,00	ISM	33 240	12	1622	D	12	ACTIVO
PUESTO.ORDEN 16 AYUDANTE GESTION, AYUDANTE CONTABLE N. ORDEN CONVOCATORIA 0						C.DEN 6740	NIV.CD 12	ESPCF.	94.080 GRUPOS D
10.805.988	FONSECA SOTO ROSA M	7,00	ISM	33 240	10	1622	D	10	ACTIVO
PUESTO.ORDEN 18 PUESTO DE TRABAJO NIVEL 10 GRUPO D N. ORDEN CONVOCATORIA 0						C.DEN 6745	NIV.CD 10	ESPCF.	63.108 GRUPOS D
10.788.830	FUEYO CASAL MARIA MANUELA	6,20	INSALUD	33 240	10	1622	D	10	ACTIVO
*** CENTRO DE DESTINO: 8044100133040 25 DIRECCION LOCAL DE AVILES									
PUESTO.ORDEN 2 ADJUNTO AL DIRECTOR LOCAL N. ORDEN CONVOCATORIA 658						C.DEN 7340	NIV.CD 14	ESPCF.	132.816 GRUPOS CD
31.586.423	MENENDEZ RODRIGUEZ MANUEL A	7,00	ISM	33 210	14	1622	D	14	ACTIVO
*** CENTRO DE DESTINO: 8044200133210 25 DIRECCION LOCAL DE CUDILLERO									
PUESTO.ORDEN 2 ADJUNTO AL DIRECTOR LOCAL N. ORDEN CONVOCATORIA 0						C.DEN 7340	NIV.CD 14	ESPCF.	132.816 GRUPOS CD
71.863.813	POLA GARCIA M AMPARO ESTRELLA	6,00	ISM	33 210	12	1622	D	12	ACTIVO
PUESTO.ORDEN 3 AYUDANTE GESTION, AYUDANTE CONTABLE N. ORDEN CONVOCATORIA 0						C.DEN 6740	NIV.CD 12	ESPCF.	94.080 GRUPOS D
11.398.405	LOZANO CARRASCO JOAQUINA	4,40	INSS	33 001	12	1622	D	12	ACTIVO
*** CENTRO DE DESTINO: 8044200133340 25 DIRECCION LOCAL DE LUARCA									
PUESTO.ORDEN 3 AYUDANTE GESTION, AYUDANTE CONTABLE N. ORDEN CONVOCATORIA 660						C.DEN 6740	NIV.CD 12	ESPCF.	94.080 GRUPOS D
10.871.337	SUAREZ MENDEZ MARIA DEL MAR	2,00	TESORERIA	6 001	9	1622	D		ACTIVO
10.845.278	SUAREZ MENDEZ JACQUELINE	2,00	TESORERIA	10 584	9	1622	D		ACTIVO
*** CENTRO DE DESTINO: 8042400135001804 DIRECCION PROVINCIAL DE LAS PALMAS									
PUESTO.ORDEN 10 JEFE DE NEGOCIADO TIPO V N. ORDEN CONVOCATORIA 661						C.DEN 6777	NIV.CD 16	ESPCF.	140.556 GRUPOS CD
42.426.164	FUENTES DUCHEMIN JOSEFA	6,50	ISM	35 001	16	1622	D	16	ACTIVO
PUESTO.ORDEN 14 JEFE DE EQUIPO N. ORDEN CONVOCATORIA 662						C.DEN 6765	NIV.CD 15	ESPCF.	132.816 GRUPOS CD
42.784.058	MUNOZ CURBELO AGUSTINA	6,20	ISM	35 001	13	1622	D	13	ACTIVO
42.707.046	CORRAL CURIA ANGEL	6,00	ISM	35 001	12	1622	D	12	ACTIVO
42.761.684	OJEDA ARENCIBIA ROBERTO JOSE	4,80	ISM	35 001	12	1622	D	10	ACTIVO
PUESTO.ORDEN 19 GESTOR PRESTACIONES O ADMINISTRATIVO CONTABLE N. ORDEN CONVOCATORIA 663						C.DEN 6738	NIV.CD 13	ESPCF.	125.064 GRUPOS CD
42.815.305	SANTANA MEDINA GLORIA ESTHER	4,10	ISM	35 001	9	1622	D		ACTIVO
PUESTO.ORDEN 21 AYUDANTE GESTION, AYUDANTE CONTABLE N. ORDEN CONVOCATORIA 664						C.DEN 6740	NIV.CD 12	ESPCF.	94.080 GRUPOS D
31.235.195	INVERNON MELTAN M CARMEN	3,80	ISM	35 001	9	1622	D		ACTIVO
72.519.223	RICO GRAU ARACELI	3,80	ISM	35 001	9	1622	D		ACTIVO
43.851.203	LLARENA DOMINGUEZ M FATIMA	3,80	ISM	35 001	9	1622	D		ACTIVO
PUESTO.ORDEN 22 PUESTO DE TRABAJO NIVEL 10 GRUPO D N. ORDEN CONVOCATORIA 665						C.DEN 6745	NIV.CD 10	ESPCF.	63.108 GRUPOS D
43.765.722	PINO INFANTE ESMERALDA	4,80	ISM	35 001	9	1622	D		ACTIVO
*** CENTRO DE DESTINO: 8044100135030 24 DIRECCION LOCAL DE ARRECIFE DE LANZAROTE (LAS PALM)									
PUESTO.ORDEN 3 ADJUNTO AL DIRECTOR LOCAL N. ORDEN CONVOCATORIA 666						C.DEN 7340	NIV.CD 14	ESPCF.	132.816 GRUPOS CD
42.902.821	GUADALUPE CORUJO FCO	6,00	ISM	35 030	12	1622	D	12	ACTIVO
*** CENTRO DE DESTINO: 8046Y00135001 24 ESCUELA F.P. LAS PALMAS DE GRAN CANARIA									
PUESTO.ORDEN 10 AUXILIAR OFICINA N10 N. ORDEN CONVOCATORIA 670						C.DEN 6786	NIV.CD 10	ESPCF.	GRUPOS D
52.855.401	SOSA PEREZ M DOLORES	4,40	ISM	35 001	9	1622	D		ACTIVO
*** CENTRO DE DESTINO: 8042400136580804 DIRECCION PROVINCIAL DE VIGO (PO)									
PUESTO.ORDEN 14 JEFE DE EQUIPO N. ORDEN CONVOCATORIA 671						C.DEN 6765	NIV.CD 15	ESPCF.	132.816 GRUPOS CD
35.257.493	MARINO GIL MARIA	6,60	ISM	36 560	13	1622	D	13	ACTIVO
PUESTO.ORDEN 18 AYUDANTE GESTION, AYUDANTE CONTABLE N. ORDEN CONVOCATORIA 0						C.DEN 6740	NIV.CD 12	ESPCF.	94.080 GRUPOS D
36.055.217	GOMEZ QUINTAS JOSE JULIO	4,60	ISM	36 560	10	1622	D	9	ACTIVO

P R O C E D E N C I A										
D.N.I.	APELLIDOS Y NOMBRE	PUNT TOTAL	ENTID. MINIST. CCAA	PROV. MUNI.	NIVEL C.D.	CUER. PO	GRU. PO	GRA. DO	SITUACION	
PUESTO.ORDEN 19 PUESTO DE TRABAJO NIVEL 10 GRUPO D N. ORDEN CONVOCATORIA 0									C.DEN 6745 NIV.CD 10 ESPCF.	83.108 GRUPOS D
36.036.450	SOUSA ALONSO FRANCISCO JAVIER	5,20	TESORERIA	36 560	9	1622	D		ACTIVO	
PUESTO.ORDEN 20 PUESTO DE TRABAJO NIVEL 9 GRUPO D N. ORDEN CONVOCATORIA 672									C.DEN 6746 NIV.CD 9 ESPCF.	GRUPOS D
36.085.787	GARDON VELOSO OSCAR	5,80	TESORERIA	28 001	9	1622	D		ACTIVO	
34.960.582	FERNANDEZ SANTOS M ANGELES	5,80	INSS	45 001	12	1622	D		ACTIVO	
34.956.932	MERENS GONZALEZ MANUEL	5,40	ISM	15 720	9	1622	D		ACTIVO	
35.294.877	SANTIAGO SOTO EDUARDO	5,40	ISM	36 590	9	1622	D		ACTIVO	
*** CENTRO DE DESTINO: 8042400136590804 DIRECCION PROVINCIAL DE VILLAGARCIA DE AROSA (PO)										
PUESTO.ORDEN 22 PUESTO DE TRABAJO NIVEL 9 GRUPO D N. ORDEN CONVOCATORIA 0									C.DEN 6746 NIV.CD 9 ESPCF.	GRUPOS D
36.094.927	CABALEIRO SABORIDO ANGELA	5,40	INSS	27 290	9	1622	D		ACTIVO	
34.989.550	HERMIDA NUÑEZ INMACULADA	5,00	INSS	28 001	9	1622	D		ACTIVO	
*** CENTRO DE DESTINO: 8044100136030 24 DIRECCION LOCAL DE BAIONA										
PUESTO.ORDEN 2 ADJUNTO AL DIRECTOR LOCAL N. ORDEN CONVOCATORIA 0									C.DEN 7340 NIV.CD 14 ESPCF.	132.816 GRUPOS CD
35.987.705	MELLA GRANADOS FCO	7,00	ISM	36 290	14	1643	D	14	ACTIVO	
*** CENTRO DE DESTINO: 8044100136290 24 DIRECCION LOCAL DE MOA&A										
PUESTO.ORDEN 2 ADJUNTO AL DIRECTOR LOCAL N. ORDEN CONVOCATORIA 0									C.DEN 7340 NIV.CD 14 ESPCF.	132.816 GRUPOS CD
32.408.302	PAREDES GARCIA SOLEDAD	6,00	ISM	36 290	12	1622	D	12	ACTIVO	
PUESTO.ORDEN 3 AYUDANTE GESTION, AYUDANTE CONTABLE N. ORDEN CONVOCATORIA 0									C.DEN 6740 NIV.CD 12 ESPCF.	94.080 GRUPOS D
34.917.994	FERNANDEZ CORTES AMARO	4,20	ISM	36 560	9	1622	D		ACTIVO	
*** CENTRO DE DESTINO: 8046X00136350 24 COLEGIO PANJON (VIGO)										
PUESTO.ORDEN 11 AUXILIAR DE OFICINA N14 N. ORDEN CONVOCATORIA 874									C.DEN 6705 NIV.CD 14 ESPCF.	GRUPOS CD
36.904.349	AGUILLELLA PANADERO ENCARNACION	4,50	INSS	43 785	12	1622	D	12	ACTIVO	
PUESTO.ORDEN 13 AUXILIAR OFICINA N12 N. ORDEN CONVOCATORIA 875									C.DEN 6784 NIV.CD 12 ESPCF.	GRUPOS CD
34.943.092	CARBALLEIRA CARDALDA M RITA	4,20	ISM	36 590	9	1622	D		ACTIVO	
PUESTO.ORDEN 18 AUXILIAR OFICINA N10 N. ORDEN CONVOCATORIA 878									C.DEN 6786 NIV.CD 10 ESPCF.	GRUPOS D
36.097.879	MENENDEZ RODRIGUEZ M PILAR	5,20	INSERSO	28 001	9	1622	D	9	ACTIVO	
*** CENTRO DE DESTINO: 8048Y00138040 24 ESCUELA F.P. DE BUEU (VIGO)										
PUESTO.ORDEN 4 AUXILIAR DE OFICINA N14 N. ORDEN CONVOCATORIA 877									C.DEN 6705 NIV.CD 14 ESPCF.	GRUPOS CD
15.967.720	ALVAREZ GONZALEZ M CARMEN	3,20	ISM	36 560	12	1622	D		ACTIVO	
*** CENTRO DE DESTINO: 8042500138001804 DIRECCION PROVINCIAL DE STA. CRUZ DE TENERIFE										
PUESTO.ORDEN 11 JEFE DE NEGOCIADO TIPO VI N. ORDEN CONVOCATORIA 0									C.DEN 6778 NIV.CD 16 ESPCF.	140.556 GRUPOS CD
42.012.209	MORALES SANFIEL ABEL VALENTIN	5,70	TESORERIA	38 001	15	1616	C	16	ACTIVO	
PUESTO.ORDEN 16 JEFE DE EQUIPO N. ORDEN CONVOCATORIA 878									C.DEN 6766 NIV.CD 14 ESPCF.	132.816 GRUPOS CD
25.555.444	MARTINEZ CEBOLLERO FERNANDO	6,60	ISM	38 001	13	1622	D	13	ACTIVO	
22.818.241	LARREY CARCELLER AMPARO	6,00	ISM	38 001	12	1622	D	12	ACTIVO	
PUESTO.ORDEN 18 AYUDANTE GESTION, AYUDANTE CONTABLE N. ORDEN CONVOCATORIA 879									C.DEN 6740 NIV.CD 12 ESPCF.	94.080 GRUPOS D
42.094.337	GONZALEZ GONZALEZ JOSE FCO	4,20	ISM	38 001	9	1622	D		ACTIVO	
30.679.673	MARTINEZ ALBILLO JUAN IGNACIO	3,00	ISM	48 170	9	1622	D		ACTIVO	
*** CENTRO DE DESTINO: 8044400138480 25 DIRECCION LOCAL DE ISLA DE HIERRO										
PUESTO.ORDEN 1 DIRECTOR LOCAL CUARTA CATEGORIA N. ORDEN CONVOCATORIA 881									C.DEN 7337 NIV.CD 16 ESPCF.	117.324 GRUPOS CD
51.679.648	ESPINOSA JIMENEZ CARLOS	6,50	INSERSO	6 030	16	1616	C	16	ACTIVO	
*** CENTRO DE DESTINO: 8042500139001804 DIRECCION PROVINCIAL DE CANTABRIA										
PUESTO.ORDEN 17 AYUDANTE GESTION, AYUDANTE CONTABLE N. ORDEN CONVOCATORIA 0									C.DEN 6740 NIV.CD 12 ESPCF.	94.080 GRUPOS D
13.712.788	PORRES PEREZ LUIS PEDRO	4,00	INSS	39 001	10	1622	D		ACTIVO	
13.742.549	QUINTANILLA DEL MORAL M ISABEL	3,60	INSS	39 001	9	1622	D	9	ACTIVO	
PUESTO.ORDEN 18 PUESTO DE TRABAJO NIVEL 11 GRUPO C N. ORDEN CONVOCATORIA 883									C.DEN 6744 NIV.CD 11 ESPCF.	GRUPOS C
13.754.279	MARTINEZ MUNOZ MIGUEL ANGEL	5,60	TESORERIA	39 001	9	1622	D	9	EXC.VOL. ART.29.3.A) LEY 30/84	
*** CENTRO DE DESTINO: 8044200139170 25 DIRECCION LOCAL DE LAREDO										
PUESTO.ORDEN 2 ADJUNTO AL DIRECTOR LOCAL N. ORDEN CONVOCATORIA 884									C.DEN 7340 NIV.CD 14 ESPCF.	132.816 GRUPOS CD
13.754.801	BRIGIDO GABIOLA MANUELA	5,20	ISM	39 170	12	1622	D	12	ACTIVO	

D.N.I.	APELLIDOS Y NOMBRE	PUNT. TOTAL	ENTID. MINIST. CCAA	PROV. MUNI.	NIVEL C.D.	CUERPO	GRUPO	GRADO	SITUACION
PUESTO.ORDEN 3 AYUDANTE GESTION, AYUDANTE CONTABLE									
N. ORDEN CONVOCATORIA 0									
14.941.535	LACA IRIBERRI MARIA NIEVES	3,20	INTERVENC	48 001	10	1622	D	ACTIVO	94.080 GRUPOS D
*** CENTRO DE DESTINO: 8042500143001804 DIRECCION PROVINCIAL DE TARRAGONA									
PUESTO.ORDEN 14 JEFE DE EQUIPO									
N. ORDEN CONVOCATORIA 0									
39.663.187	DOMENECH GAYA MONTSERRAT	5,60	ISM	43 001	13	1622	D	13 ACTIVO	132.816 GRUPOS CD
PUESTO.ORDEN 17 AYUDANTE GESTION, AYUDANTE CONTABLE									
N. ORDEN CONVOCATORIA 0									
39.853.402	BORRULL MONTLLEO JUAN	2,00	INSS	17 001	9	1622	D	ACTIVO	94.080 GRUPOS D
PUESTO.ORDEN 18 PUESTO DE TRABAJO NIVEL 11 GRUPO C									
N. ORDEN CONVOCATORIA 685									
39.621.954	DE LA GUERRA PALACIOS ANA	6,20	ISM	43 001		1640	C	ACTIVO	GRUPOS C
*** CENTRO DE DESTINO: 8044400148190 25 DIRECCION LOCAL DE CAMBRILS									
PUESTO.ORDEN 1 DIRECTOR LOCAL CUARTA CATEGORIA									
N. ORDEN CONVOCATORIA 686									
17.829.105	FALCON ANTOLIN RAFAEL ANTONIO	5,00	TESORERIA	43 610	15	1622	D	ACTIVO	117.324 GRUPOS CD
*** CENTRO DE DESTINO: 8042500146001804 DIRECCION PROVINCIAL DE VALENCIA									
PUESTO.ORDEN 18 AYUDANTE GESTION, AYUDANTE CONTABLE									
N. ORDEN CONVOCATORIA 689									
19.846.695	MORENO MARTINEZ M INMACULADA	5,00	ISM	46 001	10	1622	D	10 ACTIVO	94.080 GRUPOS D
PUESTO.ORDEN 23 PUESTO DE TRABAJO NIVEL 10 GRUPO D									
N. ORDEN CONVOCATORIA 0									
25.385.356	SERRANO PECOS TOMASA	5,60	ISM	28 001	9	1622	D	ACTIVO	63.108 GRUPOS D
*** CENTRO DE DESTINO: 8044200146393 25 DIRECCION LOCAL DE GANDIA									
PUESTO.ORDEN 2 ADJUNTO AL DIRECTOR LOCAL									
N. ORDEN CONVOCATORIA 690									
19.990.217	CAMALLONGA NAVARRO RICARDO	2,10	INSS	46 001	9	1622	D	9 ACTIVO	132.816 GRUPOS CD
*** CENTRO DE DESTINO: 8042400148001804 DIRECCION PROVINCIAL DE VIZCAYA									
PUESTO.ORDEN 19 AYUDANTE GESTION, AYUDANTE CONTABLE									
N. ORDEN CONVOCATORIA 691									
14.923.314	GUTIERREZ URIONDO M ISABEL	5,00	ISM	48 001	10	1622	D	9 ACTIVO	94.080 GRUPOS D
72.643.354	BERAZA MAESTU M CARMEN	4,20	ISM	48 001	9	1622	D	9 ACTIVO	
14.933.074	PASCUAL GIL GLORIA	4,20	ISM	48 001	9	1622	D	ACTIVO	
PUESTO.ORDEN 20 PUESTO DE TRABAJO NIVEL 9 GRUPO D									
N. ORDEN CONVOCATORIA 0									
72.391.234	PEREZ MARTINEZ BERTA	5,80	INSS	28 001	9	1622	D	ACTIVO	GRUPOS D
30.555.336	PEREZ URTEAGA M LOURDES	5,40	INSS	1 001	9	1622	D	ACTIVO	
16.044.020	PEREZ DOMINGUEZ ELISEO	5,40	TESORERIA	20 300	9	1622	D	ACTIVO	
14.569.366	OLIDEN ARCOCHA M BEGONA	5,40	INSS	1 001	9	1622	D	ACTIVO	
28.514.325	CABANIL RODRIGUEZ ESPERANZA	5,40	INSS	1 001	9	1622	D	ACTIVO	
PUESTO.ORDEN 22 PUESTO DE TRABAJO NIVEL 10 GRUPO D									
N. ORDEN CONVOCATORIA 0									
30.567.506	AZPEITIA PEDRAZUELA CARLOTA	5,20	TESORERIA	48 001	9	1622	D	9 ACTIVO	63.108 GRUPOS D
*** CENTRO DE DESTINO: 8044100148170 24 DIRECCION LOCAL DE BERMEO									
PUESTO.ORDEN 4 PUESTO DE TRABAJO NIVEL 9 GRUPO D									
N. ORDEN CONVOCATORIA 0									
16.035.908	CORDOBA URQUIZA CRISTINA	5,00	INTERVENC	20 001	9	1622	D	ACTIVO	GRUPOS D
*** CENTRO DE DESTINO: 8044200148550 24 DIRECCION LOCAL DE LEKEITIO									
PUESTO.ORDEN 2 ADJUNTO AL DIRECTOR LOCAL									
N. ORDEN CONVOCATORIA 693									
14.895.896	IBANEZ ALDECOA EGUILEOR M OLAT	3,20	ISM	48 550	12	1622	D	12 ACTIVO	132.816 GRUPOS CD
PUESTO.ORDEN 3 AYUDANTE GESTION, AYUDANTE CONTABLE									
N. ORDEN CONVOCATORIA 0									
72.254.434	LATORRE ECHEVARRIA ANDONI	4,00	ISM	35 001	13	1622	D	ACTIVO	94.080 GRUPOS D
*** CENTRO DE DESTINO: 8046Y00148170 24 ESCUELA F.P. DE BERMEO (VIZCAYA)									
PUESTO.ORDEN 6 JEFE NEGOCIADO N14									
N. ORDEN CONVOCATORIA 694									
22.723.292	TIJERO DIEZ LOURDES	2,00	ISM	48 170	10	1622	D	ACTIVO	GRUPOS CD
PUESTO.ORDEN 7 AUXILIAR OFICINA N10									
N. ORDEN CONVOCATORIA 695									
30.578.416	GIL ZARANDONA ERLANTZ	4,40	INSS	1 001	9	1622	D	ACTIVO	GRUPOS D
PUESTO.ORDEN 7 AUXILIAR OFICINA N10									
N. ORDEN CONVOCATORIA 0									
30.590.957	PINEDA GARCIA MARIA JESUS	4,40	TESORERIA	20 300	9	1622	D	ACTIVO	GRUPOS D

D.N.I.	APELLIDOS Y NOMBRE	PUNT. TOTAL	ENTID. MINIST. CCAA	PROV. NIVEL MUNI.	P R O C E D E N C I A				SITUACION
					C.D.	PO	CUER. PO	GRU. GRA. DO	
*** CENTRO DE DESTINO: 8042600151001804			DIRECCION PROVINCIAL DE CEUTA						
PUESTO.ORDEN 5 JEFE DE EQUIPO									132.816 GRUPOS CD
N. ORDEN CONVOCATORIA 698									
45.062.981	SANCHEZ VEGA LUIS FRANCISCO	6,00	ISM	51 001	12	1622	D 12	ACTIVO	
PUESTO.ORDEN 6 AYUDANTE GESTION. AYUDANTE CONTABLE									94.080 GRUPOS D
N. ORDEN CONVOCATORIA 0									
45.069.178	RIOS ROLDAN MARIA DEL CARMEN	2,80	INSS	51 001	9	1622	D	ACTIVO	
*** CENTRO DE DESTINO: 8040200128001804			SECRETARIA GENERAL						
PUESTO.ORDEN 41 PUESTO DE TRABAJO NIVEL 10 GRUPO D									63.108 GRUPOS D
N. ORDEN CONVOCATORIA 898									
11.786.299	VALLADARES FERNANDEZ M JESUS	6,40	ISM	28 001	9	1622	D	ACTIVO	
13.892.125	ABIA LEON MARGARITA	5,60	TESORERIA	28 001	9	1622	D	ACTIVO	
51.381.791	MONTERO BERNAL JOSE MARIA	5,60	TESORERIA	28 001	9	1622	D 9	ACTIVO	
*** CENTRO DE DESTINO: 8040200328001804			SUBDIRECCION GENERAL DE S. S. TRABAJADORES DEL MAR						
PUESTO.ORDEN 26 PUESTO DE TRABAJO NIVEL 10 GRUPO D									63.108 GRUPOS D
N. ORDEN CONVOCATORIA 700									
13.783.788	VECILLA BERGES INMACULADA	4,00	INTERVENC	28 001	9	1622	D	ACTIVO	
13.298.111	MARTINEZ GONZALEZ M ANGELES	4,00	INSS	28 001	9	1622	D	ACTIVO	
699.534	MARTINEZ SANCHEZ, YOLANDA	4,00	INTERVENC	28 001	9	1622	D	ACTIVO	
10.058.480	ALVAREZ LOPEZ M MAR	4,00	INTERVENC	28 001	9	1622	D	ACTIVO	

ENTIDAD: GERENCIA DE INFORMATICA

LISTADO DE ADJUDICACIONES

D.N.I.	APELLIDOS Y NOMBRE	PUNT. TOTAL	ENTID. MINIST. CCAA	PROV. NIVEL MUNI.	P R O C E D E N C I A				SITUACION
					C.D.	PO	CUER. PO	GRU. GRA. DO	
*** CENTRO DE DESTINO: 8050500128001C14			GERENCIA DE INFORMATICA						
PUESTO.ORDEN 39 JEFE DE NEGOCIADO TIPO V									140.556 GRUPOS CD
N. ORDEN CONVOCATORIA 701									
1.389.443	LOPEZ VIDAUR CARMEN	6,00	INSS	28 001	16	1640	C 15	ACTIVO	
PUESTO.ORDEN 50 PUESTO DE TRABAJO NIVEL 10 GRUPO D									63.108 GRUPOS D
N. ORDEN CONVOCATORIA 703									
807.780	CANFRANC LLOPIS M LUISA	4,80	GERENCIA	28 001	9	1622	D	ACTIVO	
411.257	MEDINA GARCIA ANGELES MARTA	4,40	TESORERIA	28 001	9	1622	D	ACTIVO	
1.111.340	DURO DE FIGUEROA M MAR	4,40	INSS	28 001	9	1622	D	ACTIVO	
51.381.597	SANCHEZ HERNANDEZ ENCARNACION	4,40	GERENCIA	28 001	9	1622	D	ACTIVO	
6.560.559	GONZALEZ MUÑOZ VICTOR MANUEL	4,00	INSS	40 001	9	1622	D	ACTIVO	
13.113.827	SANTAMARIA ZALDIVAR MARIANELA	4,00	TESORERIA	28 001	9	1622	D	ACTIVO	
7.474.185	LUQUE OSUNA JORGE ENRIQUE	4,00	GERENCIA	28 001	9	1622	D	ACTIVO	

ENTIDAD: TESORERIA DE LA S. S.

LISTADO DE ADJUDICACIONES

D.N.I.	APELLIDOS Y NOMBRE	PUNT. TOTAL	ENTID. MINIST. CCAA	PROV. NIVEL MUNI.	P R O C E D E N C I A				SITUACION
					C.D.	PO	CUER. PO	GRU. GRA. DO	
*** CENTRO DE DESTINO: 8062500101001808			TESORERIA TERRITORIAL DE ALAVA						
PUESTO.ORDEN 15 JEFE DE NEGOCIADO TIPO VI									140.556 GRUPOS CD
N. ORDEN CONVOCATORIA 705									
18.248.705	DE CELIS CUEVAS M LUZ	6,60	TESORERIA	1 001	14	1616	C 14	ACTIVO	
15.126.059	IRAGORRI ORDORICA LOURDES	6,50	INSS	1 001	16	1616	C 16	ACTIVO	
PUESTO.ORDEN 21 JEFE DE EQUIPO									132.816 GRUPOS CD
N. ORDEN CONVOCATORIA 1410									
13.098.605	SANCHEZ PENA MARIA HERLINDA	5,80	TESORERIA	1 001	13	1622	D 13	ACTIVO	
17.832.391	BENEDI RUIZ M ISABEL	5,40	TESORERIA	1 001	13	1622	D 13	ACTIVO	
18.249.783	GONZALEZ MARTINEZ OLGA	5,40	TESORERIA	1 001	13	1622	D 13	ACTIVO	
18.232.477	VILLAHIZAN MARTIN M JESUS	5,10	INSS	1 001	14	1622	D 14	ACTIVO	
15.801.480	URTEAGA SAN ROMAN ARANZAZU	5,00	TESORERIA	1 001	13	1622	D 13	ACTIVO	
13.056.393	PINEDA VELASCO JULIO	5,00	TESORERIA	20 300	18	1622	D	ACTIVO	
18.286.004	LANO CARLOS ANGEL MARIA	4,40	TESORERIA	1 001	12	1622	D	ACTIVO	
15.937.207	GRANADO GUTIERREZ FRANCISCO	4,00	TESORERIA	1 001	12	1622	D 12	ACTIVO	
30.403.921	CANTARERO GALIANO ANTONIO	4,00	TESORERIA	1 001	12	1622	D	ACTIVO	
PUESTO.ORDEN 25 GESTOR PRESTACIONES O ADMINISTRATIVO CONTABLE									125.064 GRUPOS CD
N. ORDEN CONVOCATORIA 0									
18.248.025	MORENO INIGUEZ ANA MARIA	5,00	TESORERIA	1 001	12	1622	D 12	ACTIVO	
18.268.189	ARAN VICENTE MTZ S VICENTE ROSA	4,80	TESORERIA	1 001	12	1622	D 12	ACTIVO	
29.094.758	ARAMBURO AMOR ISABEL	4,80	TESORERIA	1 001	12	1622	D 12	ACTIVO	
7.840.294	PEREZ AVELLANEJA FERNANDO	4,80	TESORERIA	1 001	12	1622	D	ACTIVO	
PUESTO.ORDEN 27 AYUDANTE GESTION, AYUDANTE CONTABLE									94.080 GRUPOS D
N. ORDEN CONVOCATORIA 0									
13.293.236	AMEYUGO BARRIOCANAL M ISABEL	6,40	INSS	9 404	13	1622	D 13	ACTIVO	
18.243.279	GOMEZ MTZ ICAYA M DOLORES	4,40	INTERVENC	1 001	12	1622	D 12	ACTIVO	
11.925.010	PEREZ DE LA PENA GEMA MARIA	4,20	TESORERIA	1 001	9	1622	D 9	ACTIVO	
18.248.521	OLIVENZA MONTANEZ M JOSE	4,20	TESORERIA	1 001	9	1622	D	ACTIVO	
13.289.612	RUIZ DE SAMANIEGO DIEZ B NIEVE	4,20	TESORERIA	1 001	9	1622	D 9	ACTIVO	
18.284.805	ELIZONDO ZUGAZUA ALFREDO	4,20	TESORERIA	1 001	9	1622	D	ACTIVO	
30.581.951	LLAMOSAS RAMOS EVA MARIA	4,20	TESORERIA	1 001	9	1622	D 9	ACTIVO	

D.N.I.	APELLIDOS Y NOMBRE	PUNT. TOTAL	ENTID. MINIST. CCAA	PROV. MUNI.	NIVEL C.D.	P R O C E D E N C I A	CUER. PO	GRU. PO	GRA. DO	SITUACION
PUESTO.ORDEN 29 PUESTO DE TRABAJO NIVEL 9 GRUPO D										
N. ORDEN CONVOCATORIA 706										
C.DEN 6746 NIV.CD 9 ESPCF. GRUPOS D										
30.571.695	RODRIGUEZ ROJAS ANA ISABEL	5,40	TESORERIA	28 001	9	1622	D			ACTIVO
18.291.978	SARACHO DIAZ-CORCUERA M.BLANCA	5,40	INTERVENC	45 001	9	1622	D			ACTIVO
14.599.130	ALVAREZ RODRIGUEZ ROSA MARIA	5,40	INSS	28 001	9	1622	D			ACTIVO
14.954.798	ZABALA LLORENTE MARIA LUISA	5,40	INSS	28 001	9	1622	D			ACTIVO
30.580.480	MALDONADO LORENZO FRANCISCO	5,40	INSS	28 001	9	1622	D			ACTIVO
30.608.082	MENDIZABAL ARCE ANA MARIA	5,40	INTERVENC	33 001	9	1622	D			ACTIVO
30.558.767	VAZQUEZ GARCIA DIGNA	5,40	INSS	28 001	9	1622	D			ACTIVO
30.616.639	RAMOS ENCINA M DOLORES	5,00	TESORERIA	28 001	9	1622	D			ACTIVO
*** CENTRO DE DESTINO: 8063100101001 25 ADMINISTRACION DE LA S.S. NO. 1 DE VITORIA										
PUESTO.ORDEN 6 JEFE DE EQUIPO										
N. ORDEN CONVOCATORIA 707										
C.DEN 6765 NIV.CD 15 ESPCF. 132.816 GRUPOS CD										
16.236.152	IZAGUIRRE EGUREN ANA	6,80	TESORERIA	1 001	14	1622	D	14		ACTIVO
16.217.674	ROBREDO CAMPO ELISEO	6,40	TESORERIA	1 001	14	1616	C	14		ACTIVO
13.113.059	OVEJERO IGLESIAS RAQUEL	6,00	TESORERIA	1 001	14	1616	C	14		ACTIVO
16.263.873	CHURRUCA DE JOSE MARIA JESUS	5,80	TESORERIA	1 001	14	1622	D	14		ACTIVO
PUESTO.ORDEN 7 PUESTO DE TRABAJO NIVEL 9 GRUPO D										
N. ORDEN CONVOCATORIA 708										
C.DEN 6746 NIV.CD 9 ESPCF. GRUPOS D										
14.590.169	RESPALDIZA BELLO EUGENIO	7,20	TESORERIA	35 001	12	1622	D	12		ACTIVO
11.926.863	BARRERA TIRADO MERCEDES	5,40	TESORERIA	21 001	9	1622	D			ACTIVO
30.554.387	BERROETA ORIVE MARIA IDOYA	5,40	INTERVENC	35 001	9	1622	D			ACTIVO
*** CENTRO DE DESTINO: 8063100101340 25 ADMINISTRACION DE LA S.S. DE LLODIO										
PUESTO.ORDEN 5 JEFE DE NEGOCIADO TIPO IV										
N. ORDEN CONVOCATORIA 709										
C.DEN 6776 NIV.CD 18 ESPCF. 156.036 GRUPOS CD										
14.577.440	HERAS MUNOZ M ISABEL DE LAS	7,00	TESORERIA	48 250	18	1622	D			ACTIVO
72.715.245	MENOYO ROBREDO MIGUEL ANGEL	6,50	TESORERIA	48 250	18	1616	C			ACTIVO
PUESTO.ORDEN 6 JEFE DE EQUIPO										
N. ORDEN CONVOCATORIA 710										
C.DEN 6765 NIV.CD 15 ESPCF. 132.816 GRUPOS CD										
14.919.862	ITURREGUI MARTINEZ FRANCISCO	6,00	TESORERIA	48 001	13	1616	C	13		ACTIVO
*** CENTRO DE DESTINO: 8063100201001 25 ADMINISTRACION NRO. 2 DE VITORIA										
PUESTO.ORDEN 5 JEFE DE NEGOCIADO TIPO IV										
N. ORDEN CONVOCATORIA 711										
C.DEN 6776 NIV.CD 18 ESPCF. 156.036 GRUPOS CD										
15.737.759	DEAN PEROCHENA MARIA ANGELES	8,00	TESORERIA	1 001	16	1616	C	16		ACTIVO
50.794.518	BEN NACER GONZALEZ MARIA PILAR	8,00	TESORERIA	1 001	16	1616	C	16		ACTIVO
12.725.493	GARCIA GIL PUREZA	7,80	TESORERIA	1 001	15	1616	C	15		ACTIVO
16.259.597	SANTIDRIAN HERAS YOLANDA	7,40	TESORERIA	1 340		1616	C	18		ACTIVO
16.233.718	GARCIA OSADO JOSE	7,00	TESORERIA	1 001	16	1643	D			ACTIVO
72.714.357	BARRIO GARCIA JOSE ANTONIO	7,00	TESORERIA	9 404	18	1622	D	18		ACTIVO
16.270.360	MARTIN MARTIN MARIA JOSE	6,00	TESORERIA	1 001		1616	C	14		ACTIVO
PUESTO.ORDEN 6 JEFE DE EQUIPO										
N. ORDEN CONVOCATORIA 712										
C.DEN 6765 NIV.CD 15 ESPCF. 132.816 GRUPOS CD										
13.068.707	RUIZ REVILLA MARGARITA	7,00	TESORERIA	1 001	14	1622	D	14		ACTIVO
13.074.409	ALVAREZ ORTEGO MARTA	7,00	TESORERIA	1 001	14	1622	D	14		ACTIVO
PUESTO.ORDEN 7 PUESTO DE TRABAJO NIVEL 9 GRUPO D										
N. ORDEN CONVOCATORIA 0										
C.DEN 6746 NIV.CD 9 ESPCF. GRUPOS D										
30.620.216	MARTINEZ GONZALEZ INMACULADA	5,00	INTERVENC	10 001	9	1622	D			ACTIVO
*** CENTRO DE DESTINO: 8062500102001806 TESORERIA TERRITORIAL DE ALBACETE										
PUESTO.ORDEN 21 JEFE DE EQUIPO										
N. ORDEN CONVOCATORIA 0										
C.DEN 6766 NIV.CD 14 ESPCF. 132.816 GRUPOS CD										
72.876.871	SANTIAGO AGUILERA ROCIO DE	7,00	TESORERIA	2 001	13	1622	D	13		ACTIVO
PUESTO.ORDEN 25 GESTOR PRESTACIONES O ADMINISTRATIVO CONTABLE										
N. ORDEN CONVOCATORIA 0										
C.DEN 6738 NIV.CD 13 ESPCF. 125.064 GRUPOS CD										
5.144.591	HERNANDO BAYON FRANCISCO JOSE	7,00	TESORERIA	2 001	13	1622	D	13		EXC.VOL. ART.29.3.A) LEY 30/84
5.186.728	PRADAS SORIANO ANTONIO	5,50	TESORERIA	2 001	11	1616	C	11		ACTIVO
PUESTO.ORDEN 28 PUESTO DE TRABAJO NIVEL 11 GRUPO C										
N. ORDEN CONVOCATORIA 0										
C.DEN 6744 NIV.CD 11 ESPCF. GRUPOS C										
5.184.779	CORCOLES LOPEZ EMILIANO	5,40	TESORERIA	7 270	11	1616	C			ACTIVO
*** CENTRO DE DESTINO: 8063100102080 25 ADMINISTRACION DE LA S.S. DE ALMANSA										
PUESTO.ORDEN 8 JEFE DE EQUIPO										
N. ORDEN CONVOCATORIA 0										
C.DEN 6765 NIV.CD 15 ESPCF. 132.816 GRUPOS CD										
19.434.212	ABELLAN LOPEZ JOSE	7,00	TESORERIA	35 030	15	1622	D	14		ACTIVO
*** CENTRO DE DESTINO: 8062300103001806 TESORERIA TERRITORIAL DE ALICANTE										
PUESTO.ORDEN 26 JEFE DE NEGOCIADO TIPO IV										
N. ORDEN CONVOCATORIA 713										
C.DEN 6776 NIV.CD 18 ESPCF. 156.036 GRUPOS CD										
21.377.876	JUAN ANDRES SERAFIN	9,00	TESORERIA	3 001		1616	C	18		ACTIVO
23.636.478	COLLADOS FERRER ANGEL	8,00	TESORERIA	3 001	18	1616	C			ACTIVO
21.342.344	GALLARDO MARTINEZ JOSEFA	7,50	TESORERIA	3 001	15	1640	C	15		ACTIVO
23.207.542	SALAS PARDO AMALIA	7,50	TESORERIA	3 001	15	1640	C	18		ACTIVO
11.700.912	SALVADOR MATEOS JOSE MANUEL	7,50	TESORERIA	3 001	15	1616	C	18		ACTIVO
21.419.238	CONCA PEREZ MAGDALENA	7,50	TESORERIA	3 001	15	1616	C	15		ACTIVO
PUESTO.ORDEN 38 JEFE DE NEGOCIADO TIPO V										
N. ORDEN CONVOCATORIA 714										
C.DEN 6777 NIV.CD 18 ESPCF. 140.556 GRUPOS CD										
21.167.877	CLIMENT JAVALOYES PEDRO J	7,50	TESORERIA	3 001	15	1640	C	15		ACTIVO
21.320.796	HERNANDEZ ESPLA BERNARDO	7,50	TESORERIA	3 001	15	1640	C	15		ACTIVO

D.N.I.	APELLIDOS Y NOMBRE	PUNT. TOTAL	ENTID. MINIST. CCAA	PROV. MUNI.	NIVEL C.D.	CUER-PO	GRU-PO	GRA-DO	SITUACION
5.599.074	TABASCO MUÑOZ DOMINGO	7,40	TESORERIA	11 280	18	1616	C	15	ACTIVO
51.831.721	QUINTANA CHICHARRO M CONCEPC	7,20	TESORERIA	12 001	15	1616	C	15	ACTIVO
PUESTO.ORDEN 43 JEFE DE EQUIPO			C.DEN 6765 NIV.CD 15 ESPCF. 132.816 GRUPOS CD						
N. ORDEN CONVOCATORIA 715									
858.363	RIVAS ARROYO BENITO JUAN	7,20	TESORERIA	3 001	13	1616	C	13	ACTIVO
2.193.236	VALDES LEON JERONIMA	7,20	TESORERIA	28 001	13	1616	C	13	ACTIVO
18.794.062	GARCES ALONSO CARMEN	7,20	TESORERIA	3 001	13	1616	C	13	ACTIVO
21.176.961	LLINARES LLORET MARIA TERESA	7,00	TESORERIA	3 001	13	1622	D	13	ACTIVO
2.087.601	SANFRUTOS LOPEZ JUAN MANUEL	7,00	TESORERIA	3 001	13	1622	D	13	ACTIVO
38.048.422	BALLESTER GONZALEZ MERCEDES	7,00	TESORERIA	3 001	13	1622	D	13	ACTIVO
51.432.015	GALAN CASAS ANA MARIA	7,00	TESORERIA	3 001	13	1622	D	13	ACTIVO
5.216.484	GONZALEZ VELEZ ANA ISABEL	7,00	TESORERIA	3 001	15	1643	D	15	ACTIVO
21.386.246	FUENTES SANCHEZ JOSE MANUEL	7,00	TESORERIA	3 001	13	1622	D	13	ACTIVO
19.484.212	MARTINEZ CARRION MARIA PILAR	7,00	TESORERIA	3 001	13	1622	D	13	ACTIVO
21.383.640	LUNA RIVAS JUAN ANTONIO	7,00	TESORERIA	3 001	13	1622	D	13	ACTIVO
21.285.986	MACIA LOPEZ MARIA OLGA	7,00	TESORERIA	3 001	13	1643	D	13	ACTIVO
4.548.387	SANCHEZ COLOMINA ANTONIA	7,00	TESORERIA	16 001	14	1622	D	14	ACTIVO
21.345.443	COLOMA MAS VICENTE ANTONIO	7,00	TESORERIA	3 001	13	1622	D	13	ACTIVO
51.625.282	RECUENGO INOCENCIO INES	7,00	TESORERIA	3 001	13	1622	D	13	ACTIVO
PUESTO.ORDEN 52 GESTOR PRESTACIONES O ADMINISTRATIVO CONTABLE			C.DEN 6738 NIV.CD 13 ESPCF. 125.064 GRUPOS CD						
N. ORDEN CONVOCATORIA 716									
70.014.077	BARRIOS MENDEZ M CARMEN	7,00	INTERVENC	3 001	14	1622	D	14	ACTIVO
154.056	GARCIA INIESTA FRANCISCO	7,00	TESORERIA	3 001	12	1622	D	7	ACTIVO
21.379.511	RODRIGUEZ SANCHEZ M CONCEPCION	7,00	TESORERIA	3 001	12	1622	D	12	ACTIVO
24.081.018	RAMOS GARCIA ONDINA JOSE LUIS	6,80	INTERVENC	3 001	13	1616	C	13	ACTIVO
21.402.793	LEON ORIHUELA M DEL CONSUELO	6,10	TESORERIA	3 001	10	1622	D	10	ACTIVO
21.391.914	GOMIS PELEGRIN FRANCISCA	5,80	INSS	3 001	12	1622	D	10	ACTIVO
21.413.759	TORREGROSA ROVIRA M CARMEN	5,30	TESORERIA	3 001	10	1622	D	10	ACTIVO
74.330.185	PEREZ RUIZ ANGELES	4,90	TESORERIA	3 001	10	1622	D	10	ACTIVO
74.166.637	GARCIA MAS JOSEFA	4,90	TESORERIA	3 001	10	1622	D	10	ACTIVO
21.397.038	SANCHEZ AGULLO NIEVES	4,90	TESORERIA	3 001	9	1622	D		ACTIVO
PUESTO.ORDEN 54 AYUDANTE GESTION, AYUDANTE CONTABLE			C.DEN 6740 NIV.CD 12 ESPCF. 94.080 GRUPOS D						
N. ORDEN CONVOCATORIA 0									
21.447.603	MARTI LILLO GRACIA	5,40	TESORERIA	3 001	10	1622	D		ACTIVO
PUESTO.ORDEN 56 PUESTO DE TRABAJO NIVEL 10 GRUPO D			C.DEN 6745 NIV.CD 10 ESPCF. 63.108 GRUPOS D						
N. ORDEN CONVOCATORIA 0									
21.424.476	PASTOR CREMADES CARMEN	6,90	TESORERIA	3 001	9	1622	D		ACTIVO
25.395.574	CLEMENTE CEREZO MARIA CRISTINA	6,90	TESORERIA	3 001	9	1622	D		ACTIVO
21.448.480	TONDA BERNABEU AURORA	6,90	TESORERIA	3 001	9	1622	D		ACTIVO
21.440.208	ARNALDOS BLAYA FRANCISCA	6,80	TESORERIA	3 001	9	1622	D		ACTIVO
17.148.848	CAUDEPON ABAD LUIS ANTONIO	6,80	TESORERIA	3 001	9	1622	D		ACTIVO
21.381.682	SALAS GARCIA FRANCISCO	5,20	TESORERIA	3 001	9	1622	D		ACTIVO
21.476.463	GORDERO ARIAS-ARGUELLO M LUISA	5,20	TESORERIA	3 001	9	1622	D		ACTIVO
PUESTO.ORDEN 57 PUESTO DE TRABAJO NIVEL 9 GRUPO D			C.DEN 6746 NIV.CD 9 ESPCF. GRUPOS D						
N. ORDEN CONVOCATORIA 0									
21.970.181	IBANEZ MOCILLO M DOLORES	5,40	TESORERIA	28 001	9	1622	D		ACTIVO
*** CENTRO DE DESTINO: 8063100103001 23 ADMINISTRACION DE LA S.S. NO. 1 DE ALICANTE									
PUESTO.ORDEN 5 JEFE DE NEGOCIADO TIPO IV			C.DEN 6776 NIV.CD 18 ESPCF. 156.036 GRUPOS CD						
N. ORDEN CONVOCATORIA 0									
21.388.954	PACHECO DE LAS HERAS M JOSE	7,00	TESORERIA	3 150	18	1643	D	18	ACTIVO
PUESTO.ORDEN 6 JEFE DE EQUIPO			C.DEN 6765 NIV.CD 15 ESPCF. 132.816 GRUPOS CD						
N. ORDEN CONVOCATORIA 0									
13.060.371	BARRIUSO FUENTE MERCEDES	7,00	TESORERIA	3 001	13	1622	D	13	ACTIVO
21.416.381	PALOMEQUE AZNAR M DEL MAR	7,00	TESORERIA	3 001	13	1622	D	13	ACTIVO
13.088.655	CIGUENZA DE DIEGO ROBERTO	7,00	TESORERIA	3 001	13	1622	D	13	ACTIVO
21.363.843	MUNOZ BRU VICENTE M	7,00	TESORERIA	3 001	13	1622	D	13	ACTIVO
21.435.420	VEZA REBOLLO ROSALIA ANGELES	7,00	TESORERIA	3 001	13	1622	D	13	ACTIVO
PUESTO.ORDEN 7 GESTOR PRESTACIONES O ADMINISTRATIVO CONTABLE			C.DEN 6738 NIV.CD 13 ESPCF. 125.064 GRUPOS CD						
N. ORDEN CONVOCATORIA 0									
21.368.054	BARBERA SOGORB ASUNCION	7,20	TESORERIA	3 001	12	1622	D	15	ACTIVO
PUESTO.ORDEN 8 AYUDANTE GESTION, AYUDANTE CONTABLE			C.DEN 6740 NIV.CD 12 ESPCF. 94.080 GRUPOS D						
N. ORDEN CONVOCATORIA 717									
5.144.429	ALFARO MARTINEZ MILAGROS	5,40	TESORERIA	3 001	9	1622	D		ACTIVO
21.416.343	LLOPIS RIBES PEDRO FRANCISCO	5,40	TESORERIA	3 001	10	1622	D	10	ACTIVO
9.737.618	DIEZ GONZALEZ AMPARO	5,00	TESORERIA	3 001	10	1622	D	10	ACTIVO
*** CENTRO DE DESTINO: 8063100103045 23 ADMINISTRACION DE LA S.S. DE ALCOY									
PUESTO.ORDEN 5 JEFE DE NEGOCIADO TIPO IV			C.DEN 6776 NIV.CD 18 ESPCF. 156.036 GRUPOS CD						
N. ORDEN CONVOCATORIA 718									
21.380.529	GUILLEN ROMO JOSE CARLOS	6,50	TESORERIA	3 001	15	1622	D	15	ACTIVO
45.057.915	BERROCAL MATEOS M CONCEPCION	6,50	TESORERIA	3 001	15	1622	D	14	ACTIVO
21.646.661	PEREZ SEMPERE MARIA CARMEN	6,00	TESORERIA	3 045	15	1616	C	14	ACTIVO
PUESTO.ORDEN 6 JEFE DE EQUIPO			C.DEN 6765 NIV.CD 15 ESPCF. 132.816 GRUPOS CD						
N. ORDEN CONVOCATORIA 719									
21.644.983	PEREZ MARTINEZ JOSE GABRIEL	5,40	TESORERIA	3 001	11	1616	C	9	ACTIVO
5.120.162	ORO VILLORA JUAN ANTONIO DEL	4,70	INSS	7 001	13	1622	D		ACTIVO
21.436.739	PEREZ FERNANDEZ M ANGELES	4,20	TESORERIA	3 001	13	1622	D	13	ACTIVO
*** CENTRO DE DESTINO: 8063100103150 23 ADMINISTRACION DE LA S.S. DE BENIDORM									
PUESTO.ORDEN 5 JEFE DE NEGOCIADO TIPO IV			C.DEN 6776 NIV.CD 18 ESPCF. 156.036 GRUPOS CD						
N. ORDEN CONVOCATORIA 0									
1.117.410	BUENO VALCARCEL RAQUEL	6,90	TESORERIA	3 150	15	1616	C	15	ACTIVO
31.833.700	GARCIA FERNANDEZ JOSE PEDRO	6,80	TESORERIA	3 150	15	1616	C	10	ACTIVO
37.714.983	PEREZ BERN M LUISA	6,50	TESORERIA	3 150	15	1622	D	15	ACTIVO

D.N.I.	APELLIDOS Y NOMBRE	PUNT. TOTAL	ENTID. MINIST. CCAA	PROV. MUNI.	NIVEL C.D.	CUER-PO	GRU-PO	GRA-DO	SITUACION
21.378.881	PEIRO BERENQUER M TERESA	6,00	TESORERIA	3 150	9	1622	D	10	ACTIVO
17.148.758	MOLIAS ORTIN ANTONIO	5,00	TESORERIA	3 150	13	1622	D	13	ACTIVO
2.511.421	VERA PEREZ, ALFONSO	4,50	CR	3 150	10	1622	D	10	SERVICIO EN CC.AA.
19.898.323	BENEDICTO NAVARRO GEMMA	3,60	TESORERIA	3 150	9	1622	D	9	ACTIVO
PUESTO.ORDEN 12 GESTOR PRESTACIONES O ADMINISTRATIVO CONTABLE						C.DEN 6738 NIV.CD 13 ESPCF.			125.064 GRUPOS CD
N. ORDEN CONVOCATORIA 723									
34.972.547	GUEDELLA MENO ROCIO	2,50	TESORERIA	38 001	9	1622	D		ACTIVO
*** CENTRO DE DESTINO: 8063100103320 23 ADMINISTRACION DE LA S.S. DE ELCHE									
PUESTO.ORDEN 5 JEFE DE NEGOCIADO TIPO IV						C.DEN 6776 NIV.CD 18 ESPCF.			156.036 GRUPOS CD
N. ORDEN CONVOCATORIA 0									
74.074.406	IVANEZ BERNABEU EVELIO	7,00	TESORERIA	3 045	18	1622	D	18	ACTIVO
21.434.279	BELLIDO LILLO MARIA DEL MAR	6,60	TESORERIA	3 320	15	1616	C		ACTIVO
21.952.127	RICO GALIANO JAIME	6,50	TESORERIA	3 320	15	1622	D	15	ACTIVO
PUESTO.ORDEN 6 JEFE DE EQUIPO						C.DEN 6765 NIV.CD 15 ESPCF.			132.816 GRUPOS CD
N. ORDEN CONVOCATORIA 0									
21.985.719	MACIA GILBERT ENRIQUE	5,00	TESORERIA	3 001	13	1622	D	9	ACTIVO
21.939.847	DIEZ ALDEGUER, MIGUEL	4,50	CR	3 320	10	1622	D	10	SERVICIO EN CC.AA.
PUESTO.ORDEN 7 AYUDANTE GESTIÓN, AYUDANTE CONTABLE						C.DEN 6740 NIV.CD 12 ESPCF.			94.080 GRUPOS D
N. ORDEN CONVOCATORIA 724									
17.120.660	LOPEZ LORENTE, EMILIA	5,00	CR	3 320	10	1622	D	10	SERVICIO EN CC.AA.
PUESTO.ORDEN 8 PUESTO DE TRABAJO NIVEL 9 GRUPO D						C.DEN 6746 NIV.CD 9 ESPCF.			GRUPOS D
N. ORDEN CONVOCATORIA 725									
74.186.776	CANDELA DAVO MARIA ASUNCION	5,00	TESORERIA	30 001	9	1622	D		ACTIVO
*** CENTRO DE DESTINO: 8063100103326 23 ADMINISTRACION DE LA S.S. DE ELDA									
PUESTO.ORDEN 5 JEFE DE NEGOCIADO TIPO IV						C.DEN 6776 NIV.CD 18 ESPCF.			156.036 GRUPOS CD
N. ORDEN CONVOCATORIA 0									
12.312.451	SANCHEZ CALVO FRANCISCO JESUS	6,50	TESORERIA	3 320	15	1622	D	15	ACTIVO
PUESTO.ORDEN 6 JEFE DE EQUIPO						C.DEN 6765 NIV.CD 15 ESPCF.			132.816 GRUPOS CD
N. ORDEN CONVOCATORIA 726									
21.646.950	MINANO PEREZ M DOLORES	4,40	TESORERIA	3 325	12	1622	D	10	ACTIVO
22.109.601	NAVARRO ROMERO ALBERTO	4,40	TESORERIA	3 325	12	1622	D	9	ACTIVO
PUESTO.ORDEN 8 AYUDANTE GESTIÓN, AYUDANTE CONTABLE						C.DEN 6740 NIV.CD 12 ESPCF.			94.080 GRUPOS D
N. ORDEN CONVOCATORIA 0									
29.008.458	GIL MIRA FERNANDO	4,20	TESORERIA	3 325	9	1622	D		ACTIVO
*** CENTRO DE DESTINO: 8063100203001 23 ADMINISTRACION DE LA S.S. NO. 2 DE ALICANTE									
PUESTO.ORDEN 5 JEFE DE NEGOCIADO TIPO IV						C.DEN 6776 NIV.CD 18 ESPCF.			156.036 GRUPOS CD
N. ORDEN CONVOCATORIA 728									
3.794.886	GOMEZ HERRUZ CARMEN	7,70	TESORERIA	3 320	18	1616	C		ACTIVO
21.378.408	CREMADES BARCELO ISABEL	7,70	TESORERIA	3 320	18	1616	C	15	ACTIVO
26.176.491	GONZALEZ SANTAMARIA IGNACIO	7,50	TESORERIA	3 001	15	1616	C	15	ACTIVO
1.621.740	VILLEN RIVAS M GRACIA	7,50	TESORERIA	3 325	15	1616	C	13	ACTIVO
18.935.618	NAVARRO SORRIBES PURIFICACION	7,20	TESORERIA	3 001	15	1616	C	15	ACTIVO
21.350.691	ALTRAN PEREZ JUAN ANTONIO	7,00	TESORERIA	3 325	18	1622	D		ACTIVO
37.268.000	BERARON ABADIA ALBERTO	7,00	TESORERIA	3 320	18	1622	D	18	ACTIVO
PUESTO.ORDEN 6 JEFE DE EQUIPO						C.DEN 6765 NIV.CD 15 ESPCF.			132.816 GRUPOS CD
N. ORDEN CONVOCATORIA 729									
21.445.079	BOTELLA REINA ALICIA	7,00	TESORERIA	3 001	13	1622	D	10	ACTIVO
50.285.456	CANO ANDERSON FHYN MATILDE	7,00	TESORERIA	3 001	13	1622	D	13	ACTIVO
21.441.442	PINA PEREZ JUAN	7,00	TESORERIA	3 001	13	1622	D	13	ACTIVO
21.402.816	GOMEZ LLOPIS SEBASTIAN	6,60	TESORERIA	3 001	13	1622	D	13	ACTIVO
21.437.968	PEREZ MARTINEZ M ROSARIO	6,60	TESORERIA	3 001	13	1622	D	13	ACTIVO
21.402.050	DE TORO TORO JUANA MARIA	6,60	TESORERIA	3 001	13	1622	D	13	ACTIVO
73.989.890	OLCINA HERNANDEZ MARIA ISABEL	6,60	TESORERIA	3 001	13	1622	D	13	ACTIVO
5.116.920	GARCIA TRIVINO JULIO JOSE	6,50	INSS	3 046	16	1643	D	16	ACTIVO
16.793.176	SANCHO SACRISTAN INMACULADA	6,20	TESORERIA	3 001	13	1622	D	13	ACTIVO
*** CENTRO DE DESTINO: 8063200103310 23 U.R.E. DE DENIA (ALICANTE)									
PUESTO.ORDEN 2 JEFE DE NEGOCIADO TIPO IV						C.DEN 6776 NIV.CD 18 ESPCF.			156.036 GRUPOS CD
N. ORDEN CONVOCATORIA 0									
73.987.082	PASTOR BELDA JOSE ENRIQUE	6,00	TESORERIA	3 150	18	1616	C	18	ACTIVO
*** CENTRO DE DESTINO: 8063200103320 23 U.R.E. DE ELCHE (ALICANTE)									
PUESTO.ORDEN 3 JEFE DE EQUIPO						C.DEN 6765 NIV.CD 15 ESPCF.			132.816 GRUPOS CD
N. ORDEN CONVOCATORIA 0									
74.331.866	ROCA BOLARIN DAMIAN	5,80	TESORERIA	30 160	15	1622	D		ACTIVO
21.403.508	MARCOS TOMAS ISIDRA	5,80	TESORERIA	3 001	13	1622	D	13	ACTIVO
PUESTO.ORDEN 4 PUESTO DE TRABAJO NIVEL 9 GRUPO D						C.DEN 6746 NIV.CD 9 ESPCF.			GRUPOS D
N. ORDEN CONVOCATORIA 731									
21.953.073	NICOLAS PEREZ, LUIS	7,00	CR	3 320	10	1622	D	10	SERVICIO EN CC.AA.
*** CENTRO DE DESTINO: 8063200103485 23 U.R.E. DE ORIHUELA (ALICANTE)									
PUESTO.ORDEN 3 JEFE DE EQUIPO						C.DEN 6765 NIV.CD 15 ESPCF.			132.816 GRUPOS CD
N. ORDEN CONVOCATORIA 0									
73.897.373	MUNOZ MOLINA MARIA LUCIA	7,00	TESORERIA	3 320	15	1622	D		ACTIVO
PUESTO.ORDEN 4 PUESTO DE TRABAJO NIVEL 9 GRUPO D						C.DEN 6746 NIV.CD 9 ESPCF.			GRUPOS D
N. ORDEN CONVOCATORIA 732									
27.472.014	LOPEZ ILLAN JOSE MARIA	5,80	TESORERIA	30 160	9	1622	D		ACTIVO
27.447.588	SANCHEZ PINA FUENSANTA	5,80	TESORERIA	30 160	9	1622	D		ACTIVO

D.N.I.	APELLIDOS Y NOMBRE	PUNT. TOTAL	ENTID. MINIST. CCAA	PROV. NIVEL MUNI. C.D.	P R O C E D E N C I A	CUER. GRA. PO	GRA. PO DO	SITUACION	
*** CENTRO DE DESTINO: 8062500104001806 TESORERIA TERRITORIAL DE ALMERIA									
PUESTO.ORDEN 21 JEFE DE EQUIPO						C.DEN 6766	NIV.CD 14	ESPCF.	132.816 GRUPOS CD
N. ORDEN CONVOCATORIA 1407									
27.196.242	RIVERO BERENGUEL JOSEFA	7,00	TESORERIA	4 001 13	1622	D	13	ACTIVO	
PUESTO.ORDEN 30 PUESTO DE TRABAJO NIVEL 10 GRUPO D						C.DEN 6745	NIV.CD 10	ESPCF.	63.108 GRUPOS D
N. ORDEN CONVOCATORIA 0									
27.262.029	MEMBRIVE BARON ROSALIA	6,00	TESORERIA	41 340 9	1622	D		ACTIVO	
PUESTO.ORDEN 31 PUESTO DE TRABAJO NIVEL 9 GRUPO D						C.DEN 6746	NIV.CD 9	ESPCF.	GRUPOS D
N. ORDEN CONVOCATORIA 1408									
27.509.253	RUIZ RUIZ FRANCISCO	5,40	TESORERIA	21 001 9	1622	D		ACTIVO	
52.542.945	CASTILLA PEINADO EUFRASIO	5,40	INSS	41 001 9	1622	D		ACTIVO	
24.198.478	ANGULO GARCIA JUANA MARIANA	5,00	TESORERIA	21 001 9	1622	D		ACTIVO	
26.001.748	MILLA MARTINEZ MANUEL	5,00	TESORERIA	28 001 9	1622	D		ACTIVO	
44.258.459	OLEA LAGUNA INMACULADA	5,00	TESORERIA	21 001 9	1622	D		ACTIVO	
37.269.895	LOPEZ ROMERO MAXIMO	5,00	INSS	8 001 9	1622	D		ACTIVO	
24.184.000	RODRIGUEZ GARCIA M DEL CARMEN	5,00	INTERVENC	4 001 9	1622	D		ACTIVO	
*** CENTRO DE DESTINO: 8063200104260 25 U.R.E. DE HUERCAL OVERA (ALMERIA)									
PUESTO.ORDEN 2 JEFE DE NEGOCIADO TIPO IV						C.DEN 6776	NIV.CD 18	ESPCF.	156.036 GRUPOS CD
N. ORDEN CONVOCATORIA 0									
1.395.606	FERNANDEZ MARTINEZ ANDRES	6,50	TESORERIA	46 680 15	1622	D	13	ACTIVO	
*** CENTRO DE DESTINO: 8063200204001 25 U.R.E N.2 DE ALMERIA									
PUESTO.ORDEN 3 JEFE DE EQUIPO						C.DEN 6765	NIV.CD 15	ESPCF.	132.816 GRUPOS CD
N. ORDEN CONVOCATORIA 1409									
46.266.257	GONZALEZ MOTA ANTONJO JESUS	10,00	TESORERIA	4 001	1616	C	16	ACTIVO	
*** CENTRO DE DESTINO: 8063200204001 25 U.R.E. NO. 2 DE ALMERIA									
PUESTO.ORDEN 4 PUESTO DE TRABAJO NIVEL 9 GRUPO D						C.DEN 6746	NIV.CD 9	ESPCF.	GRUPOS D
N. ORDEN CONVOCATORIA 0									
43.406.968	LIEBANA MELERO CARLOS	6,20	TESORERIA	4 001 9	1622	D		ACTIVO	
*** CENTRO DE DESTINO: 8063600104260 25 AGENCIA DE HUERCAL-OVERA									
PUESTO.ORDEN 1 AYUDANTE GESTION. AYUDANTE CONTABLE						C.DEN 6740	NIV.CD 12	ESPCF.	94.080 GRUPOS D
N. ORDEN CONVOCATORIA 733									
27.507.105	CASTILLEJO MOLINA MIGUEL	7,40	TESORERIA	4 001 13	1622	D	13	ACTIVO	
PUESTO.ORDEN 2 PUESTO DE TRABAJO NIVEL 10 GRUPO D						C.DEN 6745	NIV.CD 10	ESPCF.	63.108 GRUPOS D
N. ORDEN CONVOCATORIA 734									
27.510.744	GARCIA MARTINEZ REMEDIOS E	5,60	TESORERIA	41 001 9	1622	D		ACTIVO	
*** CENTRO DE DESTINO: 8062600105001806 TESORERIA TERRITORIAL DE AVILA									
PUESTO.ORDEN 13 JEFE DE EQUIPO						C.DEN 6766	NIV.CD 14	ESPCF.	132.816 GRUPOS CD
N. ORDEN CONVOCATORIA 735									
6.538.266	DERECHO MARTIN PETRA	6,00	TESORERIA	5 001 13	1616	C	13	ACTIVO	
6.546.472	POZO DURAN MARIA DE FATIMA	5,80	TESORERIA	5 001 13	1622	D	13	ACTIVO	
PUESTO.ORDEN 17 GESTOR PRESTACIONES O ADMINISTRATIVO CONTABLE						C.DEN 6738	NIV.CD 13	ESPCF.	125.064 GRUPOS CD
N. ORDEN CONVOCATORIA 736									
50.703.895	NIETO GUTIERREZ MARIA ANGELES	6,20	TESORERIA	28 001 12	1622	D	12	ACTIVO	
6.533.981	MUNOZ LAZARO LUIS FELIX	5,40	TESORERIA	5 001 12	1622	D	12	ACTIVO	
PUESTO.ORDEN 19 AYUDANTE GESTION. AYUDANTE CONTABLE						C.DEN 6740	NIV.CD 12	ESPCF.	94.080 GRUPOS D
N. ORDEN CONVOCATORIA 737									
6.560.964	VEGAS GARRIDO M MILAGROS	4,60	TESORERIA	45 001 12	1622	D		ACTIVO	
6.540.916	BERRON SANCHEZ BAUDILIA	4,60	TESORERIA	5 001 9	1622	D	9	ACTIVO	
PUESTO.ORDEN 22 PUESTO DE TRABAJO NIVEL 9 GRUPO D						C.DEN 6746	NIV.CD 9	ESPCF.	GRUPOS D
N. ORDEN CONVOCATORIA 0									
6.546.635	RODRIGUEZ ARRIBAS ALBERTO	5,80	TESORERIA	28 635 9	1622	D		ACTIVO	
*** CENTRO DE DESTINO: 8062400106001806 TESORERIA TERRITORIAL DE BADAJOZ									
PUESTO.ORDEN 17 JEFE DE NEGOCIADO TIPO IV						C.DEN 6776	NIV.CD 18	ESPCF.	156.036 GRUPOS CD
N. ORDEN CONVOCATORIA 738									
8.679.997	BRAVO SANCHEZ LUIS	8,00	TESORERIA	6 001 16	1616	C		ACTIVO	
621.732	VAZQUEZ MARINE JULIO	7,50	TESORERIA	28 001 15	1616	C		ACTIVO	
PUESTO.ORDEN 20 JEFE DE NEGOCIADO TIPO V						C.DEN 6777	NIV.CD 18	ESPCF.	140.556 GRUPOS CD
N. ORDEN CONVOCATORIA 739									
8.773.256	DOMINGUEZ MORENO JOSE LUIS	7,50	TESORERIA	6 001 15	1616	C	15	ACTIVO	
8.791.352	CABEZAS GOMEZ MANUEL	7,50	TESORERIA	6 001 15	1616	C	15	ACTIVO	
PUESTO.ORDEN 25 JEFE DE EQUIPO						C.DEN 6765	NIV.CD 15	ESPCF.	132.816 GRUPOS CD
N. ORDEN CONVOCATORIA 740									
8.763.101	LOPEZ JIMENEZ JULIAN	7,00	TESORERIA	6 215 15	1622	D	15	ACTIVO	
8.757.651	NAVARRETE MARTINEZ EVARISTO	7,00	TESORERIA	6 001 13	1622	D	13	ACTIVO	
8.773.979	CASTELLANOS MORALES FRANCISCO	6,60	TESORERIA	6 001 13	1622	D	13	ACTIVO	
51.827.546	PONCELA SANCHEZ MARIA ISABEL	6,60	TESORERIA	6 001 13	1622	D	13	ACTIVO	
PUESTO.ORDEN 30 GESTOR PRESTACIONES O ADMINISTRATIVO CONTABLE						C.DEN 6738	NIV.CD 13	ESPCF.	125.064 GRUPOS CD
N. ORDEN CONVOCATORIA 0									
9.157.744	BORREGO CALLE MANUEL	7,20	TESORERIA	6 001 12	1616	C	12	ACTIVO	
8.788.428	VILLALOBOS DIAZ JOSE MARIA	6,40	TESORERIA	6 001 12	1616	C		ACTIVO	

D.N.I.		APELLIDOS Y NOMBRE		PUNT. TOTAL	ENTID. MINIST. CCAA	PROV. MUNI.	NIVEL C.D.	PROCEDENCIA CUERPO	GRUPO	GRADO	SITUACION
*** CENTRO DE DESTINO: 8063100106215 24 ADMINISTRACION DE LA S.S. DE DON BENITO											
PUESTO.ORDEN 5 JEFE DE NEGOCIADO TIPO IV								C.DEN 6776 NIV.CD 18 ESPCF.			156.036 GRUPOS CD
N. ORDEN CONVOCATORIA 742											
8.691.807	MARTIN-ROMO MARFIL MANUELA	6,50	TESORERIA	6 215	15	1622	D	ACTIVO			
PUESTO.ORDEN 6 JEFE DE EQUIPO								C.DEN 6765 NIV.CD 15 ESPCF.			132.816 GRUPOS CD
N. ORDEN CONVOCATORIA 0											
8.489.719	GRIJOTA ALISEDA ANTONIO MARIA	5,50	INSERSO	6 001	15	1643	D	15 ACTIVO			
33.990.898	GALLARDO BARRANTES FRANCISCO	3,20	TESORERIA	6 215	9	1622	D	9 ACTIVO			
PUESTO.ORDEN 7 PUESTO DE TRABAJO NIVEL 9 GRUPO D								C.DEN 6746 NIV.CD 9 ESPCF.			GRUPOS D
N. ORDEN CONVOCATORIA 743											
33.980.952	PEREJO GOMEZ MARIA SOLEDAD	5,00	TESORERIA	6 410	9	1622	D	ACTIVO			
9.169.243	MORUNO SUAREZ YOLANDA	5,00	TESORERIA	6 410	9	1622	D	ACTIVO			
PUESTO.ORDEN 8 AYUDANTE GESTION. AYUDANTE CONTABLE								C.DEN 6740 NIV.CD 12 ESPCF.			94.080 GRUPOS D
N. ORDEN CONVOCATORIA 744											
8.627.190	LOZANO SANTOS JUAN	6,00	INSALUD	6 410	9	1622	D	7 ACTIVO			
*** CENTRO DE DESTINO: 8063100106410 24 ADMINISTRACION DE LA S.S. DE MERIDA											
PUESTO.ORDEN 5 JEFE DE NEGOCIADO TIPO IV								C.DEN 6776 NIV.CD 18 ESPCF.			156.036 GRUPOS CD
N. ORDEN CONVOCATORIA 0											
6.982.973	ENCINAR AVILA ISABEL MARIA	6,80	TESORERIA	10 001	14	1616	C	14 ACTIVO			
*** CENTRO DE DESTINO: 8063200106785 24 U.R.E. DE ZAFRA (BADAJOZ)											
PUESTO.ORDEN 2 JEFE DE NEGOCIADO TIPO IV								C.DEN 6776 NIV.CD 18 ESPCF.			156.036 GRUPOS CD
N. ORDEN CONVOCATORIA 745											
8.712.156	MELLADO DONCEL RAFAEL	7,00	TESORERIA	6 410	18	1643	D	15 ACTIVO			
PUESTO.ORDEN 3 JEFE DE EQUIPO								C.DEN 6765 NIV.CD 15 ESPCF.			132.816 GRUPOS CD
N. ORDEN CONVOCATORIA 0											
8.815.706	MONAGO VACA MARIA IRENE	5,80	TESORERIA	6 001	13	1622	D	13 ACTIVO			
*** CENTRO DE DESTINO: 8063600108785 24 AGENCIA DE ZAFRA											
PUESTO.ORDEN 1 AYUDANTE GESTION. AYUDANTE CONTABLE								C.DEN 6740 NIV.CD 12 ESPCF.			94.080 GRUPOS D
N. ORDEN CONVOCATORIA 746											
33.976.002	MARTINEZ RUBIALES MARIA TERESA	3,00	TESORERIA	6 001	9	1622	D	ACTIVO			
46.043.969	MOLINA PERERA MARIA MERCEDES	2,00	INSS	8 001	9	1622	D	ACTIVO			
*** CENTRO DE DESTINO: 8062300107001806 TESORERIA TERRITORIAL DE BALEARES											
PUESTO.ORDEN 26 JEFE DE NEGOCIADO TIPO IV								C.DEN 6776 NIV.CD 18 ESPCF.			156.036 GRUPOS CD
N. ORDEN CONVOCATORIA 0											
42.966.133	FULLANA AMENGUAL MIGUEL	7,50	TESORERIA	7 001	15	1616	C	15 ACTIVO			
42.949.502	BALAGUER ESTARELLAS PEDRO	6,50	INSS	7 001	18	1616	C	18 ACTIVO			
42.956.874	RIPOLL HERRERO PILAR	6,50	TESORERIA	7 001	15	1643	D	ACTIVO			
PUESTO.ORDEN 43 JEFE DE EQUIPO								C.DEN 6765 NIV.CD 15 ESPCF.			132.816 GRUPOS CD
N. ORDEN CONVOCATORIA 0											
10.047.088	DIAZ POZAS MARIA LUISA	6,20	TESORERIA	7 001	13	1622	D	13 ACTIVO			
42.983.264	RUBERT RADO GABRIEL	6,00	TESORERIA	7 001	9	1622	D	7 ACTIVO			
43.008.193	SANTANDREU BALVA M ANTONIA	5,80	TESORERIA	7 001	11	1616	C	ACTIVO			
41.395.841	FELIP BUADES EDUARDO	5,80	TESORERIA	7 001	13	1622	D	13 ACTIVO			
2.602.809	DIAZ GAYUBO JOSE FRANCISCO	5,80	TESORERIA	7 001	13	1622	D	13 ACTIVO			
41.394.667	VAGUER CLAR CATALINA	5,80	TESORERIA	7 001	13	1622	D	ACTIVO			
43.006.275	MATEU PAYERAS NADAL	5,80	TESORERIA	7 001	13	1622	D	19 ACTIVO			
PUESTO.ORDEN 52 GESTOR PRESTACIONES O ADMINISTRATIVO CONTABLE								C.DEN 6738 NIV.CD 13 ESPCF.			126.064 GRUPOS CD
N. ORDEN CONVOCATORIA 0											
42.971.669	SERRANO LUENGO AGUSTINA	5,80	TESORERIA	7 001	12	1622	D	12 ACTIVO			
42.992.277	CALDES MATARO MIGUEL	5,80	TESORERIA	7 001	12	1622	D	12 ACTIVO			
39.148.086	DIEGUEZ ANDRES ELISABET	5,40	TESORERIA	7 001	12	1622	D	12 ACTIVO			
43.022.607	OVIEDO MARTINEZ RAFAEL	5,40	TESORERIA	7 001	12	1622	D	12 ACTIVO			
43.036.688	SOBERATS MAS ANA MARIA	5,40	TESORERIA	7 001	12	1622	D	ACTIVO			
PUESTO.ORDEN 53 PUESTO DE TRABAJO NIVEL 12 GRUPO C								C.DEN 6741 NIV.CD 12 ESPCF.			94.080 GRUPOS C
N. ORDEN CONVOCATORIA 747											
72.984.119	GIL TOMEY ALFONSO DE	5,60	INSS	7 001	11	1616	C	ACTIVO			
*** CENTRO DE DESTINO: 8062300107001806 TESORERIA TERRITORIAL DE BALEARES											
PUESTO.ORDEN 54 AYUDANTE GESTION. AYUDANTE CONTABLE								C.DEN 6740 NIV.CD 12 ESPCF.			94.080 GRUPOS D
N. ORDEN CONVOCATORIA 0											
78.204.562	CABOT GUASP CATALINA	5,40	TESORERIA	7 001	9	1622	D	ACTIVO			
41.376.577	SIERRA SUAREZ INCLAN M C LUISA	5,40	TESORERIA	7 001	10	1622	D	10 ACTIVO			
42.964.651	OLIVER ELIAS M ANTONIA	5,40	TESORERIA	7 001	10	1622	D	10 ACTIVO			
78.201.651	PONT MUNTANER PEDRO ANTONIO	5,40	TESORERIA	7 001	10	1622	D	10 ACTIVO			
43.019.228	NIETO LUCENA ANA MARIA	5,00	TESORERIA	7 001	10	1622	D	10 ACTIVO			
PUESTO.ORDEN 56 PUESTO DE TRABAJO NIVEL 10 GRUPO D								C.DEN 6745 NIV.CD 10 ESPCF.			63.108 GRUPOS D
N. ORDEN CONVOCATORIA 0											
43.048.914	TOMAS MOLINET MARGARITA	6,00	INSS	7 001	9	1622	D	ACTIVO			
43.000.290	BOTA CALAFELL JUANA M	6,00	TESORERIA	7 001	9	1622	D	ACTIVO			
78.202.288	MAS BAUZA CATALINA	6,00	TESORERIA	7 270	9	1622	D	ACTIVO			
43.036.977	ROCA VERDERA FRANCISCA	6,00	INSS	7 001	9	1622	D	ACTIVO			
PUESTO.ORDEN 57 PUESTO DE TRABAJO NIVEL 9 GRUPO D								C.DEN 6746 NIV.CD 9 ESPCF.			GRUPOS D
N. ORDEN CONVOCATORIA 748											
43.027.527	SANCHEZ MULA JUANA ANA	6,20	TESORERIA	7 320	9	1622	D	ACTIVO			
45.055.713	LOPEZ CELADERO ANTONIA	6,20	TESORERIA	7 001	9	1622	D	ACTIVO			

P R O C E D E N C I A									
D.N.I.	APELLIDOS Y NOMBRE	PUNT. TOTAL	ENTID. MINIST. CCAA	PROV. MUNI.	NIVEL C.D.	CUER-PO	GRU-PO	GRA-DO	SITUACION
18.238.800	CARRIQUI PONS M ANGELES	5,40	ISM	35 001	9	1622	D		ACTIVO
50.071.068	PEDRERO MARTINEZ CRISTINA	5,00	TESORERIA	7 320	9	1622	D		ACTIVO
43.055.489	ALBERTI ROCA TERESA MARGARITA	5,00	TESORERIA	7 320	9	1622	D		ACTIVO
43.055.518	MARTINEZ MARTINEZ ISABEL	5,00	TESORERIA	7 320	9	1622	D		ACTIVO
43.023.343	MUNAR ALCINA MAGDALENA	5,00	TESORERIA	7 250	9	1622	D		ACTIVO
43.857.608	HIDALGO CASTILLO YOLANDA	5,00	INTERVENC	7 001	9	1622	D		ACTIVO
*** CENTRO DE DESTINO: 8063100107001 23 ADMINISTRACION DE LA S.S. NO. 1 DE PALMA									
PUESTO.ORDEN 5 JEFE DE NEGOCIADO TIPO IV									
N. ORDEN CONVOCATORIA 0									
41.400.478	MARTORELL MORRO ISABEL	6,50	TESORERIA	7 001	15	1622	D	15	ACTIVO
PUESTO.ORDEN 6 JEFE DE EQUIPO									
N. ORDEN CONVOCATORIA 0									
27.432.173	GARCIA ESPINOSA M MERCEDES	5,80	TESORERIA	7 001	13	1622	D	13	ACTIVO
41.394.300	BARCELO GARCIAS ANTONIO	5,50	INSALUD	7 001	15	1622	D	15	ACTIVO
10.548.889	MORADIELLOS GARCIA ANGELA	5,50	INSS	7 001	15	1622	D	15	ACTIVO
78.192.879	CERDA BAGUR M ROSA	5,50	INSALUD	7 001	15	1622	D	15	ACTIVO
*** CENTRO DE DESTINO: 8063100107260 23 ADMINISTRACION DE LA S.S. DE IBIZA									
PUESTO.ORDEN 5 JEFE DE NEGOCIADO TIPO IV									
N. ORDEN CONVOCATORIA 749									
41.433.496	CLAPES ROSELLO CATALINA	6,50	TESORERIA	7 260	15	1643	D	15	ACTIVO
PUESTO.ORDEN 6 JEFE DE EQUIPO									
N. ORDEN CONVOCATORIA 750									
30.555.927	ALONSO ROMAN ANA MARTA	5,00	TESORERIA	35 001	15	1622	D		ACTIVO
41.440.593	RUBIO RIVAS M MAR	3,20	TESORERIA	7 260	9	1622	D		ACTIVO
10.563.580	PEREZ MARTINEZ FERNANDO JOSE	2,00	TESORERIA	33 001	9	1622	D		ACTIVO
*** CENTRO DE DESTINO: 8063100107270 23 ADMON. DE INCA									
PUESTO.ORDEN 5 JEFE DE NEGOCIADO TIPO IV									
N. ORDEN CONVOCATORIA 752									
46.309.564	ROVIRA CARDO JOSEFINA	8,00	TESORERIA	7 001	18	1640	C	18	ACTIVO
PUESTO.ORDEN 8 PUESTO DE TRABAJO NIVEL 9 GRUPO D									
N. ORDEN CONVOCATORIA 0									
42.957.310	RAMON COLL LUCIA ANTONIA	7,00	TESORERIA	7 320	9	1622	D		ACTIVO
*** CENTRO DE DESTINO: 8063100207001 23 ADMINISTRACION N 2 DE PALMA DE MALLORCA									
PUESTO.ORDEN 5 JEFE DE NEGOCIADO TIPO IV									
N. ORDEN CONVOCATORIA 753									
38.470.757	MANEZ ROCHER ROSA MARIA	8,00	TESORERIA	8 045	18	1640	C		ACTIVO
42.978.614	CABALLERO CABALGANTE LEONOR	8,00	TESORERIA	7 001	18	1616	C	18	ACTIVO
42.963.977	CORTES SERRA MERCEDES	7,00	TESORERIA	7 001	18	1622	D	18	ACTIVO
43.002.234	OLIVER CARDELL DAMIAN	6,90	TESORERIA	7 001	15	1616	C	15	ACTIVO
42.991.482	MARTINEZ BESTARD JUAN FERNANDO	6,90	TESORERIA	7 001	15	1616	C	15	ACTIVO
74.777.680	RODRIGUEZ MARTIN JESUS	6,50	TESORERIA	7 001	15	1622	D	15	ACTIVO
PUESTO.ORDEN 6 JEFE DE EQUIPO									
N. ORDEN CONVOCATORIA 754									
42.948.982	RIGO PONS JUANA MARIA	7,00	TESORERIA	7 001	15	1622	D	15	ACTIVO
42.968.442	SALAS ESTAN MARGARITA	7,00	TESORERIA	7 001	15	1622	D	15	ACTIVO
42.989.693	LLITERAS MELIS PEDRO	7,00	TESORERIA	7 001	15	1622	D	15	ACTIVO
42.986.101	HERNANDEZ DEL CAMPO JUANA M	7,00	TESORERIA	7 001	15	1622	D	15	ACTIVO
43.016.378	NADAL FRONTERA MARGARITA	6,60	TESORERIA	7 001	15	1622	D	15	ACTIVO
42.951.469	DURAN ONIEVA MARIA ASCENSION	6,20	TESORERIA	7 001	15	1622	D	15	ACTIVO
9.257.705	MARTINEZ DE M BARQUERO ASUNCION	6,00	TESORERIA	47 001	13	1616	C		ACTIVO
PUESTO.ORDEN 7 PUESTO DE TRABAJO NIVEL 9 GRUPO D									
N. ORDEN CONVOCATORIA 755									
43.043.974	FERNANDEZ MARTINEZ M ANGELES	5,00	TESORERIA	7 320	9	1622	D		ACTIVO
*** CENTRO DE DESTINO: 8063600107330 23 AGENCIA DE MANACOR									
PUESTO.ORDEN 1 AYUDANTE GESTION, AYUDANTE CONTABLE									
N. ORDEN CONVOCATORIA 756									
78.203.299	BARCELO NOGUERA JUANA MARIA	8,20	TESORERIA	7 001	13	1622	D	13	ACTIVO
*** CENTRO DE DESTINO: 8062100108001806 TESORERIA TERRITORIAL DE BARCELONA									
PUESTO.ORDEN 36 JEFE DE NEGOCIADO TIPO IV									
N. ORDEN CONVOCATORIA 757									
37.781.144	CAMPS RODRIGUEZ JULIO	9,00	TESORERIA	8 001		1616	C	15	ACTIVO
38.375.442	GARCIA MONTERO MARIA GLORIA	8,00	TESORERIA	8 001	18	1640	C	18	ACTIVO
7.208.791	CAVA DOMINGUEZ JACINTO	8,00	TESORERIA	8 001	18	1616	C		ACTIVO
34.800.462	ALONSO GONZALEZ MIRTA MARY	8,00	TESORERIA	8 045	18	1616	C	14	ACTIVO
37.202.310	NAVARRO BIENZOBAS AGUSTIN	7,50	TESORERIA	8 001	15	1616	C	15	ACTIVO
38.024.331	RUBIO LARA MAGDALENA	7,50	TESORERIA	8 001	15	1616	C	15	ACTIVO
PUESTO.ORDEN 60 JEFE DE EQUIPO									
N. ORDEN CONVOCATORIA 758									
40.842.870	TORRELLES SOLE JOSEFA	8,00	TESORERIA	8 001	15	1640	C	15	ACTIVO
38.766.888	PUIGSEGUR CASADEMONT ROSA ANA	8,00	TESORERIA	8 001	15	1640	C		ACTIVO
46.214.988	YBANEZ MONTOYA M DOLORES	8,00	TESORERIA	8 001	15	1616	C	15	ACTIVO
5.575.101	REYES RODRIGUEZ M CARMEN	8,00	TESORERIA	8 001	13	1616	C	13	ACTIVO
39.307.114	XANDRI SALA M INMACULADA	8,00	TESORERIA	8 001	15	1616	C		ACTIVO
37.095.877	HOSPITAL RODES M VICTORIA	7,00	TESORERIA	8 001	12	1640	C	12	ACTIVO
37.230.511	QUINTERO OLIVARES JOSE MARIA	7,00	TESORERIA	8 001	13	1622	D		ACTIVO
36.911.207	LOPEZ PARRAS ALBERTO	7,00	TESORERIA	8 001	13	1622	D	13	ACTIVO
36.887.343	SANCLEMONT VALLESPÍ M ISABEL	7,00	TESORERIA	8 001	13	1622	D	13	ACTIVO
10.777.605	CUETOS MORAN M SOL	7,00	TESORERIA	8 001	13	1622	D	13	ACTIVO
26.144.702	GRAGERA SOLANA CATALINA	7,00	TESORERIA	8 001	13	1643	D	13	ACTIVO

D. N. I.	APELLIDOS Y NOMBRE	PUNT. TOTAL	ENTID. MINIST. CCAA	PROV. MUNI.	NIVEL C.D.	P R O C E D E N C I A				SITUACION	
						CUER- PO	GRU- PO	GRADO			
73.144.464	ANDREU MARCO MARTA	7,00	TESORERIA	8 001	13	1622	D	13	ACTIVO		
37.311.062	LASANTA GARCIA MARIA ROSARIO	7,00	TESORERIA	8 001	13	1644	D	13	ACTIVO		
38.496.479	MUNOZ SANLLEHY M LUISA	7,00	TESORERIA	8 001	13	1622	D	13	ACTIVO		
34.598.908	DOMINGUEZ PEREZ M DOLORES	7,00	TESORERIA	8 218	15	1622	D	13	ACTIVO		
46.211.285	MUNEZ BUGUNA JOSE ANTONIO	7,00	TESORERIA	6 001	13	1622	D	13	ACTIVO		
36.481.330	GOMEZ SAMPEDRO JOSE ANTONIO	7,00	TESORERIA	8 001	13	1622	D	13	ACTIVO		
78.057.661	GARCIA COZAR ANTONIA	7,00	TESORERIA	8 001	13	1622	D	13	ACTIVO		
38.049.846	PALA VENDRELL JORGE	7,00	TESORERIA	8 001	13	1643	D	13	ACTIVO		
38.909.894	HERNANDEZ ZUGASTI ANTONIO	7,00	TESORERIA	8 045	15	1622	D	13	ACTIVO		
15.783.972	ZABALA ZUBIRI M ISABEL	7,00	TESORERIA	8 001	13	1622	D	13	ACTIVO		
PUESTO.ORDEN 70 GESTOR PRESTACIONES O ADMINISTRATIVO CONTABLE						C.DEN 6738 NIV.CD 13 ESPCF.				125.064 GRUPOS CD	
N. ORDEN CONVOCATORIA 0											
38.879.608	COLL CANOVAS MERCEDES	8,00	TESORERIA	8 001	12	1640	C	12	ACTIVO		
45.051.821	PEREZ CEBEIRA SAGRARIO	8,00	TESORERIA	8 001	12	1640	C	12	ACTIVO		
36.958.564	ROYRA PEREZ ANA M	7,00	TESORERIA	8 001	12	1622	D	12	ACTIVO		
6.926.876	MAESTRE IZQUIERDO MARIA INES	7,00	TESORERIA	8 001	12	1622	D	12	ACTIVO		
36.961.101	MILIAN VILALTA MONICA	7,00	TESORERIA	8 001	12	1622	D	12	ACTIVO		
40.414.263	SANCHEZ RODRIGUEZ PILAR	7,00	TESORERIA	8 001	12	1622	D	12	ACTIVO		
38.482.440	ARACIL CORDOBA CARMEN	7,00	TESORERIA	8 001	12	1622	D	12	ACTIVO		
37.653.267	RODRIGUEZ SANCHEZ MARIA JOSE	7,00	TESORERIA	8 001	12	1622	D	12	ACTIVO		
38.058.704	SERRA RIBA MARIA DEL CARMEN	7,00	TESORERIA	8 001	12	1622	D	12	ACTIVO		
38.084.985	PARDO BARRIO MARIA DEL MAR	7,00	TESORERIA	8 001	12	1622	D	12	ACTIVO		
46.325.346	CIURANA MEDINA M CARMEN DE	7,00	TESORERIA	8 001	12	1622	D	12	ACTIVO		
40.956.378	GARCIA INIESTA LEUCADIA	7,00	TESORERIA	8 001	12	1622	D	12	ACTIVO		
35.039.122	PLANS ROGER EULALIA	7,00	TESORERIA	8 001	12	1622	D	12	ACTIVO		
37.300.069	MOLINS SOLA CARMEN	7,00	TESORERIA	35 001	15	1622	D	12	ACTIVO		
35.034.715	MOYANO MIRANDA VICTORIA	7,00	TESORERIA	8 001	12	1622	D	12	ACTIVO		
40.975.086	SALAZAR TROITINO NICEL LYDIA	7,00	TESORERIA	8 001	12	1622	D	12	ACTIVO		
17.830.337	SUS PEREZ M SOLEDAD DE	6,70	TESORERIA	8 001	11	1616	C	12	ACTIVO		
18.396.514	FERRAN PEREZ PORTABELLE CECILI	6,80	INSS	8 001	12	1616	C	12	ACTIVO		
36.562.890	PRUSIEL BUXEDA ANA MARIA	6,60	TESORERIA	28 001	13	1622	D	13	ACTIVO		
37.742.242	SALA CIRUGEDA INMACULADA	6,60	TESORERIA	8 001	12	1622	D	12	ACTIVO		
48.327.286	FONT FERNANDEZ MARTA	6,60	TESORERIA	8 001	12	1622	D	12	ACTIVO		
35.084.563	GARCIA LARREA M EUGENIA	6,60	TESORERIA	8 001	12	1622	D	12	ACTIVO		
18.792.300	LAFUENTE BANOS ADOCCIONA	6,60	TESORERIA	8 001	12	1622	D	12	ACTIVO		
5.113.751	LAESPADA NAVARRO M VICTORIA	6,60	TESORERIA	8 001	12	1622	D	12	ACTIVO		
15.832.687	LOPEZ BAQUEDANO BEGONA	6,60	TESORERIA	8 001	12	1622	D	12	ACTIVO		
50.047.150	PRieto NIETO M DEL PILAR	6,60	TESORERIA	8 001	12	1622	D	12	ACTIVO		
39.667.964	FERNANDEZ FRANKLIN FERMIN	6,60	TESORERIA	43 001	13	1622	D	13	ACTIVO		
37.881.348	CASALS LOPEZ JORDI	6,60	TESORERIA	8 001	12	1622	D	12	ACTIVO		
48.514.618	ALARCON CEGRI JUSTA	6,60	TESORERIA	6 001	12	1622	D	12	ACTIVO		
77.298.641	FIGUEROLA TORRES M JOSE	6,60	TESORERIA	8 001	12	1622	D	12	ACTIVO		
38.409.649	MARTINEZ DIAZ MARIA	6,60	TESORERIA	8 001	12	1622	D	12	ACTIVO		
43.497.397	LABRADOR CALDERON MANUEL	6,60	TESORERIA	8 001	12	1622	D	12	ACTIVO		
35.009.128	FERRER ROUCH AMPARO	6,60	TESORERIA	8 001	12	1622	D	12	ACTIVO		
PUESTO.ORDEN 71 PUESTO DE TRABAJO NIVEL 12 GRUPO C						C.DEN 6741 NIV.CD 12 ESPCF.				94.080 GRUPOS C	
N. ORDEN CONVOCATORIA 759											
51.331.910	BLANCO RODRIGUEZ GLORIA	7,80	INSS	28 001	12	1616	C		EXC.VOL ART.29.3.B) LEY 30/84		
37.315.794	DIAZ RODRIGUEZ M LUISA	7,40	INSS	8 001	12	1616	C	12	ACTIVO		
38.974.751	NAVARETTE CLOTET ESTHER	7,40	INTERVENC	8 001	12	1616	C	12	ACTIVO		
39.662.460	PALLI ALCALA JALMINA	7,00	INSS	8 001	12	1616	C	12	ACTIVO		
17.668.268	ESCRIBANO SANCHEZ JOSE	7,00	INSS	8 001	12	1616	C	12	ACTIVO		
PUESTO.ORDEN 72 AYUDANTE GESTION. AYUDANTE CONTABLE						C.DEN 6740 NIV.CD 12 ESPCF.				94.080 GRUPOS D	
N. ORDEN CONVOCATORIA 0											
40.908.870	FERRERES ESTELLER ELISA	8,60	TESORERIA	8 001		1622	D		ACTIVO		
38.430.052	GARAY MEDINA JUAN PEDRO	8,60	TESORERIA	8 001	9	1622	D		ACTIVO		
37.688.490	BLANCO PASTOR MARTA	8,60	INSS	8 001	12	1622	D	12	ACTIVO		
39.967.315	SANZ ESPALLARGAS ANA MARIA	8,60	INTERVENC	8 001	12	1622	D	12	ACTIVO		
37.293.867	BASTANTE GONINA OSCAR	8,60	TESORERIA	8 001	10	1622	D	10	ACTIVO		
38.073.036	SORRIBAS LOPEZ MERCEDES	8,60	TESORERIA	8 001	10	1622	D	10	ACTIVO		
18.014.387	MARQUINEZ COSTA VICTOR	8,60	TESORERIA	8 001	9	1622	D	10	ACTIVO		
71.412.248	GARCIA REDONDO ROSA M	8,60	TESORERIA	28 001	12	1622	D	10	ACTIVO		
18.942.581	GONDOMAR MINANA ROMUALDO	8,60	TESORERIA	8 001	10	1622	D	10	ACTIVO		
72.877.205	GIL GOMEZ ANA MARIA	8,60	TESORERIA	17 001	9	1622	D		ACTIVO		
48.514.738	VALLS SANCHEZ JOAQUIN	8,60	TESORERIA	8 001	10	1622	D	10	ACTIVO		
7.003.699	LAZARO ALEGRE JESUS	8,60	TESORERIA	8 001	10	1622	D	10	ACTIVO		
43.398.803	MONTERO MUNOZ ISABEL	8,60	TESORERIA	8 001	10	1622	D	10	ACTIVO		
35.071.055	FERNANDEZ COELLO MONTSERRAT	8,60	TESORERIA	8 001	10	1622	D	10	ACTIVO		
46.049.566	FUENTES LUQUE NURIA	8,60	TESORERIA	8 001	10	1622	D	10	ACTIVO		
35.087.260	TAMAYO PENADES ANA MARIA	8,60	TESORERIA	8 001	10	1622	D	10	ACTIVO		
38.430.238	MARTIN MONTERO M ISABEL	8,60	TESORERIA	8 001	10	1622	D	10	ACTIVO		
77.082.911	OLIVERAS VENTOSA, ANA	8,60	TESORERIA	8 001	10	1622	D	10	ACTIVO		
18.792.503	MARTINEZ GARCIA MARIA CARMEN	8,60	TESORERIA	8 001	10	1622	D	10	ACTIVO		
17.699.362	ARGON DOMINGO MARIANO	8,60	TESORERIA	8 001	10	1622	D	10	ACTIVO		
25.435.436	MAINAR AGUILAR ESTER	8,60	TESORERIA	8 001	10	1622	D	10	ACTIVO		
37.282.069	MONTOTO ORDONEZ M JESUS	8,60	TESORERIA	8 001	10	1622	D	10	ACTIVO		
40.880.030	MOLINA ARTERO ANTONIO	8,60	TESORERIA	8 001	10	1622	D	10	ACTIVO		
78.069.745	RODRIGUEZ PALACIN DANIEL	8,60	TESORERIA	8 001	10	1622	D	10	ACTIVO		
40.892.756	BARRAU ARCAS LAURA	8,60	TESORERIA	8 001	10	1622	D	10	ACTIVO		
38.051.221	PRADES GUIXENS MARGARITA	8,00	TESORERIA	8 001	10	1622	D	10	ACTIVO		
38.798.978	PLANA ESPINAS JAVIER	8,00	TESORERIA	8 001	10	1622	D	10	ACTIVO		
37.860.191	VAL PERNIA JOSEFA	8,00	TESORERIA	8 001	10	1622	D	10	ACTIVO		
35.038.484	GALLEGO DIAZ M CARMEN	8,00	TESORERIA	8 001	10	1622	D	10	ACTIVO		
PUESTO.ORDEN 74 PUESTO DE TRABAJO NIVEL 10 GRUPO D						C.DEN 6745 NIV.CD 10 ESPCF.				63.196 GRUPOS D	
N. ORDEN CONVOCATORIA 760											
35.030.970	PEREZ BARRACHINA SERGIO	6,00	INTERVENC	8 001	10	1622	D	9	ACTIVO		
37.279.261	GERBOLES ROCON LUZDIVINA	6,00	TESORERIA	8 001	9	1622	D	9	ACTIVO		
43.508.624	SALINAS ORTEGA JOSE LUIS	6,00	INTERVENC	8 001	10	1622	D	9	ACTIVO		
48.652.642	GARDETA FUSTER JUAN CARLOS	6,00	TESORERIA	8 001	9	1622	D	9	ACTIVO		
46.536.065	MUNOZ LOBATO ROSARIO	6,00	TESORERIA	8 001	9	1622	D	9	ACTIVO		
33.914.122	ROMERO MARMOLEJO FRANCISCA	6,00	TESORERIA	8 001	9	1622	D	9	ACTIVO		
43.412.445	LORA LOPEZ MARIA ISABEL	6,00	TESORERIA	8 001	9	1622	D	9	ACTIVO		
37.321.516	GRANE SERRANO ISABEL	6,00	TESORERIA	8 001	9	1622	D	9	ACTIVO		
35.093.747	MORUNO MORENO GUERRA M DOLORES	6,00	TESORERIA	8 001	9	1622	D	9	ACTIVO		
10.178.332	MARTINEZ DOMINGUEZ CANDIDA	6,00	TESORERIA	8 001	9	1622	D	9	ACTIVO		
38.923.336	CARMONA DIAZ ROSARIO	6,00	TESORERIA	8 001	9	1622	D	9	ACTIVO		
25.432.045	CIRUJEDA TOMAS MARIA JOSE	6,00	TESORERIA	8 001	9	1622	D	9	ACTIVO		
37.276.232	VUELTA LARREA MARIA ISABEL	6,00	TESORERIA	8 001	9	1622	D	9	ACTIVO		
16.012.723	CARRICA GARRIDO MARIA TERESA	6,00	TESORERIA	8 001	9	1622	D	9	ACTIVO		
72.533.897	ROMERO LOPEZ MARIA FRANCISCA	6,00	TESORERIA	8 001	9	1622	D	9	ACTIVO		
37.787.769	MATURANA LOPEZ MARIA DOLORES	6,00	TESORERIA	8 001	9	1622	D	9	ACTIVO		
36.504.032	MARTINEZ BARRIO M DOLORES	6,00	TESORERIA	8 001	9	1622	D	9	ACTIVO		
38.509.702	BECERRA NIEBLAS M CARMEN	6,00	TESORERIA	8 001	9	1622	D	9	ACTIVO		

P R O C E D E N C I A										
D.N.I.	APELLIDOS Y NOMBRE	PUNT. TOTAL	ENTID. MINIST. CCAA	PROV. MUNI.	NIVEL C.D.	CUER-PO	GRU-PO	GRA-DO	SITUACION	
14.220.985	CRESPO SAITUA MARIA CARMEN	5,20	TESORERIA	8 001	9	1822	D	9	ACTIVO	
35.087.741	MARTINEZ SALVADOR MONTSERRAT	5,20	TESORERIA	8 001	9	1822	D	9	ACTIVO	
37.738.711	GREGORIO LOZANO MARIA GLORIA	5,00	TESORERIA	17 804	12	1822	D		ACTIVO	
37.798.876	AGUDO MORON M DEL PILAR	4,80	TESORERIA	8 001	9	1822	D		ACTIVO	
35.012.524	MORENO CAMERO MARIA DOLORES	4,80	TESORERIA	8 001	9	1822	D	9	ACTIVO	
35.103.537	DE GREGORIO DE GREGORIO JUAN C	4,80	TESORERIA	8 001	9	1822	D	9	ACTIVO	
46.053.872	GALLEGO MARTINEZ MANUEL	4,80	TESORERIA	8 001	9	1822	D	9	ACTIVO	
33.980.872	HERNANDEZ LEON M ANGELES	4,80	TESORERIA	8 001	9	1822	D		ACTIVO	
46.032.419	PEREZ PEREZ M ROSA	4,80	TESORERIA	8 001	9	1822	D		ACTIVO	
40.980.855	BRONCHALES CAZORLA M CARMEN	4,80	TESORERIA	8 001	9	1822	D		ACTIVO	
PUESTO.ORDEN 76 PUESTO DE TRABAJO NIVEL 9 GRUPO D						C.DEN 6746 NIV.CD 9 ESPCF.			GRUPOS D	
N. ORDEN CONVOCATORIA 761										
38.447.555	GONZALEZ SANZ NURIA	5,80	TESORERIA	17 001	9	1822	D		ACTIVO	
52.200.417	PEREZ TEJAS M DOLORES	5,40	TESORERIA	8 255	9	1822	D		ACTIVO	
77.112.860	LUCAS MUÑOZ MARIA ESTHER	5,00	TESORERIA	17 001	9	1822	D		ACTIVO	
46.873.203	PAEZ TRALLERO MARTA	5,00	INSS	8 001	9	1822	D		ACTIVO	
46.558.702	RODRIGUEZ LOPEZ MARIA CARMEN	5,00	TESORERIA	8 001	9	1822	D		ACTIVO	
36.047.658	ALVAREZ ROMERO MARIA PILAR	5,00	TESORERIA	17 001	9	1822	D		ACTIVO	
75.223.889	FERRAN FERNANDEZ M. ADELAIDA	5,00	TESORERIA	17 001	9	1822	D		ACTIVO	
46.879.605	SORIANO SAMPER DOLORES	5,00	TESORERIA	17 001	9	1822	D		ACTIVO	
33.987.715	MULERO TORRADO ALEJANDRO	5,00	TESORERIA	17 001	9	1822	D		ACTIVO	
10.191.778	FERRERO PRIETO AURORA	5,00	TESORERIA	17 001	9	1822	D		ACTIVO	
36.105.597	FERNANDEZ DEL REY SIXTO	5,00	TESORERIA	8 834	9	1822	D		ACTIVO	
46.038.214	CAMPO ADRADOS M. ROSA	5,00	TESORERIA	8 255	9	1822	D		ACTIVO	
39.330.841	VIDAL PLA ALBERTO JORGE	5,00	TESORERIA	17 001	9	1822	D		ACTIVO	
38.091.332	GARCIA MADUENO, ANA ISABEL	2,00	EXCEDENTE			1822	D		EXC.VOL. ART.29.3.A) LEY 30/84	
*** CENTRO DE DESTINO: 8063100108001 21 ADMINISTRACION DE LA S.S. NO. 1 DE BARCELONA										
PUESTO.ORDEN 5 JEFE DE NEGOCIADO TIPO IV						C.DEN 6778 NIV.CD 18 ESPCF.			156.036 GRUPOS CD	
N. ORDEN CONVOCATORIA 762										
37.703.718	CAMON BALLUS RAMONA	8,00	TESORERIA	8 001	18	1640	C		ACTIVO	
37.703.938	CASADO HORMIGO ISABEL	8,00	TESORERIA	8 001	18	1640	C		ACTIVO	
PUESTO.ORDEN 6 JEFE DE EQUIPO						C.DEN 6765 NIV.CD 15 ESPCF.			132.816 GRUPOS CD	
N. ORDEN CONVOCATORIA 763										
36.982.268	LARA PUIG MONTSERRAT DE	7,00	TESORERIA	8 001	15	1816	C	15	ACTIVO	
42.942.901	BARCELO FORTUNY CONCEPCION	7,00	TESORERIA	8 001	13	1822	D	13	ACTIVO	
PUESTO.ORDEN 8 PUESTO DE TRABAJO NIVEL 9 GRUPO D						C.DEN 6746 NIV.CD 9 ESPCF.			GRUPOS D	
N. ORDEN CONVOCATORIA 764										
46.315.288	LAITA RUIZ DE ASUA M BEGONA	10,00	TESORERIA	8 001	13	1843	D	13	ACTIVO	
*** CENTRO DE DESTINO: 8063100108045 21 ADMINISTRACION DE LA S.S. DE BADALONA										
PUESTO.ORDEN 5 JEFE DE NEGOCIADO TIPO IV						C.DEN 6778 NIV.CD 18 ESPCF.			156.036 GRUPOS CD	
N. ORDEN CONVOCATORIA 765										
38.998.683	CONESA MARTIN CARMEN	8,00	TESORERIA	8 001	18	1640	C	18	ACTIVO	
38.473.228	AYALA LIZAGA CARLOS	7,50	TESORERIA	8 360	15	1616	C		ACTIVO	
46.314.814	MALON BEGUERIA LAURA	7,50	TESORERIA	8 001	15	1616	C	15	ACTIVO	
PUESTO.ORDEN 6 JEFE DE EQUIPO						C.DEN 6765 NIV.CD 15 ESPCF.			132.816 GRUPOS CD	
N. ORDEN CONVOCATORIA 765										
37.755.410	CARARACH ELORDI JORGE	7,00	TESORERIA	8 001	13	1822	D	13	ACTIVO	
12.216.284	MORAS DE LUCAS ROSARIO	7,00	TESORERIA	8 001	13	1843	D	13	ACTIVO	
PUESTO.ORDEN 10 PUESTO DE TRABAJO NIVEL 9 GRUPO D						C.DEN 6746 NIV.CD 9 ESPCF.			GRUPOS D	
N. ORDEN CONVOCATORIA 766										
35.066.488	GARCIA MARQUEZ LUZ M	5,00	TESORERIA	8 001	9	1822	D		ACTIVO	
*** CENTRO DE DESTINO: 8063100108063 21 ADMINISTRACION DE LA S.S. DE BERGA										
PUESTO.ORDEN 6 JEFE DE EQUIPO						C.DEN 6765 NIV.CD 15 ESPCF.			132.816 GRUPOS CD	
N. ORDEN CONVOCATORIA 766										
40.989.871	MULERO SERRA M MERCEDES	5,40	TESORERIA	8 083	11	1616	C	12	ACTIVO	
78.148.888	ARMENGOL TORRA M DOLORES	2,00	TESORERIA	8 336	9	1822	D		ACTIVO	
37.367.122	BUENO MARIN MANUEL	2,00	TESORERIA	8 083	9	1822	D		ACTIVO	
PUESTO.ORDEN 10 JEFE DE NEGOCIADO TIPO IV						C.DEN 6778 NIV.CD 18 ESPCF.			156.036 GRUPOS CD	
N. ORDEN CONVOCATORIA 768										
39.311.415	ROCA CAPELLAN CONCEPCION	6,50	TESORERIA	8 083	15	1822	D		ACTIVO	
77.084.805	SUBIRANA RIU MONTSERRAT	6,50	TESORERIA	8 083	15	1822	D		ACTIVO	
39.306.365	REIG SOLANELLAS TERESA	6,50	TESORERIA	8 083	15	1822	D	13	ACTIVO	
37.308.827	RODENAS ORTUNO JOSEFA	6,00	TESORERIA	25 152	15	1816	C		ACTIVO	
36.933.294	BERENGUER ATENZA CONCEPCION	5,40	TESORERIA	8 001	13	1816	C	13	ACTIVO	
*** CENTRO DE DESTINO: 8063100108216 21 ADMINISTRACION DE LA S.S. CORNELLA DE LLOBREGAT										
PUESTO.ORDEN 5 JEFE DE NEGOCIADO TIPO IV						C.DEN 6778 NIV.CD 18 ESPCF.			156.036 GRUPOS CD	
N. ORDEN CONVOCATORIA 769										
6.523.795	MARTIN DE JUAN AMELIA	7,50	TESORERIA	8 001	15	1816	C	15	ACTIVO	
37.695.537	RINS CALAHORRA M TERESA	7,20	TESORERIA	8 216	15	1816	C		ACTIVO	
38.920.843	GARCÉS GARCÍA FIDEL	7,00	TESORERIA	8 630	18	1822	D		ACTIVO	
38.471.424	HERNANDEZ LACOMA PILAR	6,50	TESORERIA	8 001	15	1843	D	13	ACTIVO	
PUESTO.ORDEN 6 JEFE DE EQUIPO						C.DEN 6765 NIV.CD 15 ESPCF.			132.816 GRUPOS CD	
N. ORDEN CONVOCATORIA 770										
35.046.874	PLA MONTANOLA M MAGDALENA	7,60	TESORERIA	8 001	13	1816	C	13	ACTIVO	
36.951.814	BOLIVAR LAFUENTE LUIS	7,00	TESORERIA	8 001	13	1822	D	13	ACTIVO	
18.399.201	CARELA PLOU MIGUELA	7,00	TESORERIA	8 558	15	1822	D	12	ACTIVO	
37.664.571	AZNAR BERRUZZO ALICIA	7,00	TESORERIA	8 001	13	1822	D	13	ACTIVO	
8.097.192	SANCHEZ GOMEZ JOSE	7,00	TESORERIA	8 001	13	1822	D	13	ACTIVO	
PUESTO.ORDEN 7 PUESTO DE TRABAJO NIVEL 11 GRUPO C						C.DEN 6744 NIV.CD 11 ESPCF.			GRUPOS C	
N. ORDEN CONVOCATORIA 771										
46.553.368	ARRANZ NICOLAS ARACELI	6,20	INSS	8 001	11	1616	C		ACTIVO	

D.N.I.	APELLIDOS Y NOMBRE	PUNT. TOTAL	ENTID. MINIST. CCAA	PROV. MUNI.	NIVEL C.D.	P R O C E D E N C I A			SITUACION
						CUER- PO	GRU- PO	GRA- DO	
PUESTO.ORDEN 8 PUESTO DE TRABAJO NIVEL 9 GRUPO D N. ORDEN CONVOCATORIA 771						C.DEN 6746 NIV.CD 9 ESPCF.			GRUPOS D
35.034.026	CALVO SANCHEZ CRISTOBAL	6,20	TESORERIA	8 300	9 1622	D		ACTIVO	
*** CENTRO DE DESTINO: 8063100108285 21 ADMINISTRACION DE LA S.S. DE GRANOLLERS									
PUESTO.ORDEN 5 JEFE DE NEGOCIADO TIPO IV N. ORDEN CONVOCATORIA 0						C.DEN 6776 NIV.CD 18 ESPCF.			156.036 GRUPOS CD
40.964.293	HIDALGO CANO ANTONIO	6,50	INSS	8 285	16 1616	C	16	ACTIVO	
*** CENTRO DE DESTINO: 8063100108300 21 ADMINISTRACION DE LA S.S. HOSPITALET DE LLOBREGAT									
PUESTO.ORDEN 6 JEFE DE EQUIPO N. ORDEN CONVOCATORIA 0						C.DEN 6765 NIV.CD 15 ESPCF.			132.816 GRUPOS CD
45.044.974	GARCIA TORRES MARIA JOSEFA	7,00	TESORERIA	8 001	13 1643	D	13	ACTIVO	
PUESTO.ORDEN 9 PUESTO DE TRABAJO NIVEL 9 GRUPO D N. ORDEN CONVOCATORIA 773						C.DEN 6746 NIV.CD 9 ESPCF.			GRUPOS D
77.284.849	TINTORE FERRARO ROSA	5,80	TESORERIA	8 903	9 1622	D		ACTIVO	
38.063.577	GARCIA CENADOR M ASUNCION	5,40	TESORERIA	8 834	9 1622	D		ACTIVO	
38.448.315	PEREZ PALLARES ASUNCION	5,00	INSS	8 001	9 1622	D		ACTIVO	
38.496.282	GUTIERREZ GUTIERREZ FRANCISCA	5,00	INSS	8 001	9 1622	D		ACTIVO	
73.155.508	COMA CONESA MARIA BELEN	5,00	INSS	8 001	9 1622	D		ACTIVO	
46.321.520	GUZMAN ASTIER MONTSERRAT	5,00	INSS	17 001	9 1622	D		ACTIVO	
*** CENTRO DE DESTINO: 8063100108336 21 ADMINISTRACION DE LA S.S. DE MANRESA									
PUESTO.ORDEN 8 PUESTO DE TRABAJO NIVEL 10 GRUPO D N. ORDEN CONVOCATORIA 775						C.DEN 6745 NIV.CD 10 ESPCF.			63.108 GRUPOS D
39.326.203	FLORES MENDEZ BARTOLOME	5,20	TESORERIA	8 336	9 1622	D		ACTIVO	
*** CENTRO DE DESTINO: 8063100108360 21 ADMINISTRACION DE LA S.S. DE MATARO									
PUESTO.ORDEN 6 JEFE DE EQUIPO N. ORDEN CONVOCATORIA 776						C.DEN 6765 NIV.CD 15 ESPCF.			132.816 GRUPOS CD
37.680.149	GARCIA HINOJAL M ANGELES	7,00	TESORERIA	8 001	13 1622	D	13	ACTIVO	
35.040.606	GONZALEZ DOMINGUEZ MARGARITA	5,10	INSS	8 001	13 1616	C	13	ACTIVO	
6.944.372	BARRERO GIL JOSEFA	6,00	TESORERIA	8 380	12 1622	D	13	ACTIVO	
PUESTO.ORDEN 7 PUESTO DE TRABAJO NIVEL 9 GRUPO D N. ORDEN CONVOCATORIA 0						C.DEN 6746 NIV.CD 9 ESPCF.			GRUPOS D
38.803.869	ALMENDRO CAPARRÓS MARAVILLAS	5,00	TESORERIA	8 285	9 1622	D		ACTIVO	
38.809.773	ROCAMORA VICARIO NEMESIO	5,00	INTERVENC	17 001	9 1622	D		ACTIVO	
PUESTO.ORDEN 8 PUESTO DE TRABAJO NIVEL 10 GRUPO D N. ORDEN CONVOCATORIA 0						C.DEN 6745 NIV.CD 10 ESPCF.			63.108 GRUPOS D
46.651.843	POZA GOMEZ SILVIA	4,80	TESORERIA	8 360	9 1622	D		ACTIVO	
PUESTO.ORDEN 10 AYUDANTE GESTION, AYUDANTE CONTABLE N. ORDEN CONVOCATORIA 777						C.DEN 6740 NIV.CD 12 ESPCF.			94.080 GRUPOS D
38.779.928	ROS BOLTA CONCEPCION	7,00	TESORERIA	8 360	9 1622	D		ACTIVO	
38.784.518	RAMOS ALIAGA JOSE	5,40	TESORERIA	8 360	10 1622	D	16	ACTIVO	
*** CENTRO DE DESTINO: 8063100108558 21 ADMINISTRACION DE LA S.S. DE SABADELL									
PUESTO.ORDEN 5 JEFE DE NEGOCIADO TIPO IV N. ORDEN CONVOCATORIA 0						C.DEN 6776 NIV.CD 18 ESPCF.			156.036 GRUPOS CD
39.136.504	MARTINEZ ROMAN JACINTO	7,00	TESORERIA	8 834	18 1622	D	18	ACTIVO	
PUESTO.ORDEN 6 JEFE DE EQUIPO N. ORDEN CONVOCATORIA 778						C.DEN 6765 NIV.CD 15 ESPCF.			132.816 GRUPOS CD
35.914.488	VILLEN DE LA ROSA JUAN ALBERTO	7,00	TESORERIA	8 001	13 1622	D	13	ACTIVO	
37.271.839	FEINADO LAREDO RAFAELA	7,00	TESORERIA	8 045	13 1622	D	13	ACTIVO	
*** CENTRO DE DESTINO: 8063100108630 21 ADMINISTRACION DE LA S.S. SAN FELIU DE LLOBREGAT									
PUESTO.ORDEN 5 JEFE DE NEGOCIADO TIPO IV N. ORDEN CONVOCATORIA 0						C.DEN 6776 NIV.CD 18 ESPCF.			156.036 GRUPOS CD
7.772.940	FERNANDEZ MANUECO MARCELO	6,80	INSS	8 001	16 1641	C	16	ACTIVO	
PUESTO.ORDEN 6 JEFE DE EQUIPO N. ORDEN CONVOCATORIA 0						C.DEN 6765 NIV.CD 15 ESPCF.			132.816 GRUPOS CD
35.029.190	GARCIA DAZA PEDRO	6,40	TESORERIA	8 001	13 1616	C	13	ACTIVO	
35.023.683	BARBERAN PADILLA MANUEL	6,40	TESORERIA	8 001	13 1616	C	13	ACTIVO	
*** CENTRO DE DESTINO: 8063100108834 21 ADMINISTRACION DE LA S.S. DE TARRASA									
PUESTO.ORDEN 5 JEFE DE NEGOCIADO TIPO IV N. ORDEN CONVOCATORIA 0						C.DEN 6776 NIV.CD 18 ESPCF.			156.036 GRUPOS CD
40.950.149	MARTI LACOMA MARIA	6,50	TESORERIA	8 001	15 1622	D	15	ACTIVO	
PUESTO.ORDEN 7 PUESTO DE TRABAJO NIVEL 9 GRUPO D N. ORDEN CONVOCATORIA 780						C.DEN 6746 NIV.CD 9 ESPCF.			GRUPOS D
35.031.092	CASTILLO CAMPOS JUAN JOSE	5,80	INSS	8 001	9 1622	D		ACTIVO	
35.031.091	CASTILLO CAMPOS MIGUEL FCO	5,40	INSS	8 001	9 1622	D		ACTIVO	
45.466.442	VEGA CARD ESTER	5,00	TESORERIA	17 001	9 1622	D		ACTIVO	
*** CENTRO DE DESTINO: 8063100108903 21 ADMINISTRACION DE LA S.S. VILLAFRANCA DEL PENEDES									
PUESTO.ORDEN 5 JEFE DE NEGOCIADO TIPO IV N. ORDEN CONVOCATORIA 781						C.DEN 6776 NIV.CD 18 ESPCF.			156.036 GRUPOS CD
77.287.540	ROCA PAPASEIT CARMEN	6,50	TESORERIA	8 903	15 1643	D	15	ACTIVO	
39.641.937	OLIVELLA SURIOL ELENA	6,50	TESORERIA	8 903	15 1622	D	15	ACTIVO	

D.N.I.	APELLIDOS Y NOMBRE	PUNT. TOTAL	P R O C E D E N C I A							SITUACION
			ENTD. MINIST. CCAA	PROV. NIVEL MUNI.	CUER. C.D.	GRU. PO	GRA. PO DO			
77.278.990	ANTONIO CARMONA M LUISA	6,50	TESORERIA	8 903	15	1643	D	13	ACTIVO	
37.310.169	MUR PASCUET JOSE MARIA	6,50	TESORERIA	8 930	15	1622	D	13	ACTIVO	
77.090.587	DIAZ MORENO MONTSERRAT	6,50	TESORERIA	8 912	15	1622	D	12	ACTIVO	
77.268.953	AMELA SABATE PEDRO	6,50	TESORERIA	8 912	15	1622	D	13	ACTIVO	
PUESTO.ORDEN 6 JEFE DE EQUIPO N. ORDEN CONVOCATORIA 782							C.DEN 6765 NIV.CD 15 ESPCF.		132.816	GRUPOS CD
77.253.879	FREGINALS CARBO M DOLORES	7,00	TESORERIA	8 903	13	1643	D	13	ACTIVO	
21.608.951	GARCIA TORREGROSA MIGUEL	6,40	TESORERIA	8 001	13	1616	C	13	ACTIVO	
18.287.399	BERASATEGUI FERNANDEZ ALBER	6,40	TESORERIA	43 001	13	1616	C		ACTIVO	
11.382.300	LOPEZ GARCIA SOLEDAD	5,50	INTERVENC	8 001	12	1616	C	12	ACTIVO	
48.035.542	MORENO VILLAR TERESA	5,40	TESORERIA	17 556	15	1622	D	10	ACTIVO	
*** CENTRO DE DESTINO: 8063100108912 21 ADMINISTRACION DE LA S.S. VILANOVA Y LA GELTRU										
PUESTO.ORDEN 5 JEFE DE NEGOCIADO TIPO IV N. ORDEN CONVOCATORIA 0							C.DEN 6776 NIV.CD 18 ESPCF.		156.036	GRUPOS CD
77.078.196	SERRA PEREZ MONTSERRAT	6,50	TESORERIA	8 912	15	1622	D	15	ACTIVO	
PUESTO.ORDEN 6 JEFE DE EQUIPO N. ORDEN CONVOCATORIA 0							C.DEN 6765 NIV.CD 15 ESPCF.		132.816	GRUPOS CD
38.917.881	VINACUA ARAGUAS ANA MARIA	7,00	TESORERIA	8 912	13	1622	D		ACTIVO	
77.109.281	HERNANDEZ COLOME M LOURDES	7,00	TESORERIA	8 001	13	1622	D	13	ACTIVO	
38.399.187	SAIZ CANAMARES SACRAMENTO	5,60	TESORERIA	8 001	12	1622	D	12	ACTIVO	
*** CENTRO DE DESTINO: 8063100208001 21 ADMINISTRACION DE LA S.S. NO. 2 DE BARCELONA										
PUESTO.ORDEN 5 JEFE DE NEGOCIADO TIPO IV N. ORDEN CONVOCATORIA 783							C.DEN 6776 NIV.CD 18 ESPCF.		156.036	GRUPOS CD
37.988.989	OTAL LACAMBRA M ANGELES	7,50	TESORERIA	8 001	15	1640	C	15	ACTIVO	
38.350.886	PAYTUVI COLOMES MARGARITA	7,50	TESORERIA	8 001	15	1640	C	15	ACTIVO	
18.869.992	HERNANDO Y ALBISTEGUI M CARMEN	7,50	TESORERIA	8 001	15	1616	C	15	ACTIVO	
38.478.867	RODRIGUEZ SUNYER FRANCISCA	7,50	TESORERIA	8 001	15	1616	C	13	ACTIVO	
PUESTO.ORDEN 6 JEFE DE EQUIPO N. ORDEN CONVOCATORIA 784							C.DEN 6765 NIV.CD 15 ESPCF.		132.816	GRUPOS CD
38.042.976	GRAU DE CASTRO PALOMA	7,00	TESORERIA	8 912	16	1622	D	15	ACTIVO	
37.267.317	JULVEZ ARANDA CARLOS	7,00	TESORERIA	8 001	13	1643	D	13	ACTIVO	
46.316.407	CANTERO SANTAMARIA ISABEL	7,00	TESORERIA	8 001	13	1622	D	13	ACTIVO	
38.057.078	GRANADAL BAENA FRANCISCO	7,00	TESORERIA	8 001	13	1643	D	13	ACTIVO	
46.321.296	CANTERO SANTAMARIA GLORIA	7,00	TESORERIA	8 001	13	1622	D	13	ACTIVO	
PUESTO.ORDEN 8 PUESTO DE TRABAJO-NIVEL 10 GRUPO D N. ORDEN CONVOCATORIA 785							C.DEN 6745 NIV.CD 10 ESPCF.		63.108	GRUPOS D
46.043.637	NICOLAU MARCE OLGA	4,40	TESORERIA	17 001	9	1622	D		ACTIVO	
*** CENTRO DE DESTINO: 8063100308001 21 ADMINISTRACION DE LA S.S. NO. 3 DE BARCELONA										
PUESTO.ORDEN 5 JEFE DE NEGOCIADO TIPO IV N. ORDEN CONVOCATORIA 786							C.DEN 6776 NIV.CD 18 ESPCF.		156.036	GRUPOS CD
37.671.348	LOPEZ RODRIGUEZ M ANGIUSTIAS	7,50	TESORERIA	8 001	15	1616	C	15	ACTIVO	
38.051.648	SANDOVAL BAGUESTE M CARMEN	7,50	TESORERIA	8 001	15	1616	C		ACTIVO	
PUESTO.ORDEN 6 JEFE DE EQUIPO N. ORDEN CONVOCATORIA 0							C.DEN 6765 NIV.CD 15 ESPCF.		132.816	GRUPOS CD
46.503.654	ESPIGA CASAS JAUME	7,00	TESORERIA	8 001	13	1643	D	13	ACTIVO	
38.926.311	GARCIA DEL PINO JORGE ALBERTO	7,00	TESORERIA	8 001	13	1622	D	13	ACTIVO	
37.722.526	SALA CARRERA CARLOS	7,00	TESORERIA	8 001	13	1643	D	13	ACTIVO	
PUESTO.ORDEN 9 PUESTO DE TRABAJO NIVEL 9 GRUPO D N. ORDEN CONVOCATORIA 0							C.DEN 6746 NIV.CD 9 ESPCF.			GRUPOS D
46.044.676	MURILLO MARTIN MONTSERRAT	5,00	INS9	8 001	9	1622	D		ACTIVO	
*** CENTRO DE DESTINO: 8063100408001 21 ADMINISTRACION DE LA S.S. NO. 4 DE BARCELONA										
PUESTO.ORDEN 5 JEFE DE NEGOCIADO TIPO IV N. ORDEN CONVOCATORIA 0							C.DEN 6776 NIV.CD 18 ESPCF.		156.036	GRUPOS CD
37.714.602	SANS VICENTE ANA	6,00	TESORERIA	8 001	18	1640	C	18	ACTIVO	
PUESTO.ORDEN 6 JEFE DE EQUIPO N. ORDEN CONVOCATORIA 0							C.DEN 6765 NIV.CD 15 ESPCF.		132.816	GRUPOS CD
38.047.836	AMOROS AGUILLELLA MARIA TERESA	6,00	TESORERIA	8 001	15	1616	C		ACTIVO	
34.245.473	PEREIRA RUEDA JOSE ANTONIO	7,20	TESORERIA	8 001	13	1616	C	13	ACTIVO	
PUESTO.ORDEN 7 PUESTO DE TRABAJO NIVEL 9 GRUPO D N. ORDEN CONVOCATORIA 0							C.DEN 6746 NIV.CD 9 ESPCF.			GRUPOS D
36.669.887	CASTELLVI HIERRO MARIA JOSE	6,00	TESORERIA	8 001	9	1622	D		ACTIVO	
*** CENTRO DE DESTINO: 8063100508001 21 ADMINISTRACION DE LA S.S. NO. 5 DE BARCELONA										
PUESTO.ORDEN 5 JEFE DE NEGOCIADO TIPO IV N. ORDEN CONVOCATORIA 0							C.DEN 6776 NIV.CD 18 ESPCF.		156.036	GRUPOS CD
38.025.516	ALBACAR CAVALLER M LUISA	8,00	TESORERIA	8 001	18	1616	C	18	ACTIVO	
40.109.084	OLIVERAS GARRIGA ASUNCION	7,50	TESORERIA	8 001	15	1640	C	15	ACTIVO	
PUESTO.ORDEN 6 JEFE DE EQUIPO N. ORDEN CONVOCATORIA 0							C.DEN 6765 NIV.CD 15 ESPCF.		132.816	GRUPOS CD
39.618.528	BOVE VILA JOSE	7,00	TESORERIA	8 001	15	1643	D	15	ACTIVO	
17.956.383	ESTRADERA CASADO PILAR	7,00	TESORERIA	8 001	13	1643	D	13	ACTIVO	
37.309.702	ZUGASTI PRADES CARLOS	7,00	TESORERIA	8 001	13	1622	D	13	ACTIVO	

D.N.I.	APELLIDOS Y NOMBRE	PUNT. TOTAL	ENTID. MINIST. CCAA	PROV. MUNI.	NIVEL C.D.	P R O C E D E N C I A				SITUACION
						CUER. PO	GRU. PO	GRA. DO		
*** CENTRO DE DESTINO: 8063100608001 21 ADMINISTRACION DE LA S.S. NO. 6 DE BARCELONA										
PUESTO.ORDEN 5 JEFE DE NEGOCIADO TIPO IV N. ORDEN CONVOCATORIA 787						C.DEN 6776 NIV.CD 18 ESPCF.				156.036 GRUPOS CD
36.811.723	MENGUAL CARRETERO SEBASTIAN	8,00	TESORERIA	8 045	18	1816	C	15	ACTIVO	
46.201.164	SOLANAS REGAS MERCEDES	7,50	TESORERIA	8 001	15	1840	C	15	ACTIVO	
37.314.573	TULLEUDA ROCA CARMEN	7,50	TESORERIA	8 001	15	1816	C	15	ACTIVO	
PUESTO.ORDEN 6 JEFE DE EQUIPO N. ORDEN CONVOCATORIA 0						C.DEN 6765 NIV.CD 15 ESPCF.				132.816 GRUPOS CD
36.913.744	OLIVA GISPERT ANA M	7,00	TESORERIA	8 360	15	1822	D	14	ACTIVO	
PUESTO.ORDEN 7 PUESTO DE TRABAJO NIVEL 9 GRUPO D N. ORDEN CONVOCATORIA 0						C.DEN 6746 NIV.CD 9 ESPCF.				GRUPOS D
35.093.914	SEGURA ROBLES CAROLINA	5,40	INSS	8 001	9	1822	D		ACTIVO	
*** CENTRO DE DESTINO: 8063100708001 21 ADMINISTRACION DE LA S.S. NO. 7 DE BARCELONA										
PUESTO.ORDEN 5 JEFE DE NEGOCIADO TIPO IV N. ORDEN CONVOCATORIA 0						C.DEN 6776 NIV.CD 18 ESPCF.				156.036 GRUPOS CD
36.882.799	LATASA VILA CONCEPCION	8,00	TESORERIA	8 001	18	1840	C	18	ACTIVO	
PUESTO.ORDEN 6 JEFE DE EQUIPO N. ORDEN CONVOCATORIA 0						C.DEN 6765 NIV.CD 15 ESPCF.				132.816 GRUPOS CD
38.589.932	VIDAL TORT CONCEPCION	8,00	TESORERIA	8 001	13	1840	C	13	ACTIVO	
37.034.910	ACEYTUNO BURGUERA M CARMEN	7,00	TESORERIA	8 001	13	1843	D	13	ACTIVO	
5.603.112	ARCOS MUNOZ LAURA	7,00	TESORERIA	8 300	15	1822	D	13	ACTIVO	
*** CENTRO DE DESTINO: 8063100808001 21 ADMINISTRACION DE LA S.S. NO. 8 DE BARCELONA										
PUESTO.ORDEN 5 JEFE DE NEGOCIADO TIPO IV N. ORDEN CONVOCATORIA 788						C.DEN 6776 NIV.CD 18 ESPCF.				156.036 GRUPOS CD
37.998.848	ABIZANDA CAMPOS MARIA	8,00	TESORERIA	8 001	18	1818	C		ACTIVO	
37.715.710	BOSCH RICART ROSARIO	8,00	TESORERIA	8 001	18	1816	C	18	ACTIVO	
37.828.092	GUIXA ISERN JAIME	8,00	TESORERIA	8 001	18	1816	C	18	ACTIVO	
1.356.487	ALVAREZ ROLDAN MARIA ANTONIA	8,00	TESORERIA	8 001	18	1816	C	18	ACTIVO	
17.133.731	BEL CORTES MARIA VICTORIA	8,00	TESORERIA	8 216	18	1816	C	18	ACTIVO	
38.774.552	TORRES GUILLEN FRANCISCO	8,00	TESORERIA	8 001	18	1816	C		ACTIVO	
PUESTO.ORDEN 6 JEFE DE EQUIPO N. ORDEN CONVOCATORIA 789						C.DEN 6765 NIV.CD 15 ESPCF.				132.816 GRUPOS CD
37.418.962	AMATRIAIN BORJA M TERESA	8,00	TESORERIA	8 001	15	1840	C	15	ACTIVO	
37.254.921	GARCIA MORENO ANTONIA	8,00	TESORERIA	8 001	13	1840	C	13	ACTIVO	
46.317.089	VELEZ CONDINS OSCAR	8,00	TESORERIA	8 558	18	1822	D	18	ACTIVO	
36.597.096	GENER MALLOR ANA	7,00	TESORERIA	8 001	12	1840	C	12	ACTIVO	
37.703.828	LLIBROS BONEI DOLORES	7,00	TESORERIA	8 001	15	1816	C		ACTIVO	
37.313.102	LEAL BERNABEU AMPARO	7,00	TESORERIA	8 001	15	1822	D	13	ACTIVO	
36.950.150	SAURA LAHOZ RICARDO	7,00	TESORERIA	8 001	15	1822	D	13	ACTIVO	
37.722.930	VILA ROMEU MERCEDES	7,00	TESORERIA	8 001	13	1822	D	13	ACTIVO	
*** CENTRO DE DESTINO: 8063200108369 21 U.R.E. DE MOLLET DEL VALLES (BARCELONA)										
PUESTO.ORDEN 2 JEFE DE NEGOCIADO TIPO IV N. ORDEN CONVOCATORIA 790.						C.DEN 6776 NIV.CD 18 ESPCF.				156.036 GRUPOS CD
38.918.277	ANTOLI FRANCES RICARDO	9,00	TESORERIA	8 558	22	1840	C	22	ACTIVO	
PUESTO.ORDEN 3 JEFE DE EQUIPO N. ORDEN CONVOCATORIA 0						C.DEN 6765 NIV.CD 15 ESPCF.				132.816 GRUPOS CD
37.717.339	BOSCH COMA ANTONIO	8,00	TESORERIA	8 001	13	1816	C	13	ACTIVO	
40.945.194	CLARAMONTE NAVARRO MONTSERRAT	8,00	TESORERIA	8 285	18	1843	D	18	ACTIVO	
PUESTO.ORDEN 4 PUESTO DE TRABAJO NIVEL 9 GRUPO D N. ORDEN CONVOCATORIA 0						C.DEN 6746 NIV.CD 9 ESPCF.				GRUPOS D
38.809.366	CASTILLO RUIZ ANTONIO	5,00	TESORERIA	8 285	9	1822	D		ACTIVO	
*** CENTRO DE DESTINO: 8063200208001 21 U.R.E. NO. 2 DE BARCELONA										
PUESTO.ORDEN 3 JEFE DE EQUIPO N. ORDEN CONVOCATORIA 0						C.DEN 6765 NIV.CD 15 ESPCF.				132.816 GRUPOS CD
38.056.752	VANCELLS SANCHO MARIA TERESA	9,00	TESORERIA	8 389	15	1816	C	18	ACTIVO	
PUESTO.ORDEN 4 PUESTO DE TRABAJO NIVEL 9 GRUPO D N. ORDEN CONVOCATORIA 791						C.DEN 6746 NIV.CD 9 ESPCF.				GRUPOS D
38.409.197	ARIZA LOPEZ CECILIA	9,60	INSS	8 504	13	1822	D	13	ACTIVO	
37.315.111	PEREZ RAMIREZ M PILAR	8,40	TESORERIA	8 001	10	1822	D	10	ACTIVO	
36.477.179	MORET BERENGUER NIEVES	8,00	TESORERIA	8 001	10	1822	D	10	ACTIVO	
*** CENTRO DE DESTINO: 8063400108216 21 AGENCIA DE CORNELLA DE LLOBREGAT										
PUESTO.ORDEN 1 JEFE DE NEGOCIADO TIPO IV N. ORDEN CONVOCATORIA 0						C.DEN 6776 NIV.CD 18 ESPCF.				156.036 GRUPOS CD
17.994.914	BIELSA PUERTOLAS ARTURO	6,50	TESORERIA	8 001	15	1822	D	15	ACTIVO	
*** CENTRO DE DESTINO: 8063400108891 21 AGENCIA DE VICH										
PUESTO.ORDEN 1 JEFE DE NEGOCIADO TIPO IV N. ORDEN CONVOCATORIA 792						C.DEN 6776 NIV.CD 18 ESPCF.				156.036 GRUPOS CD
17.193.019	LIZALDE GABASA CARLOS	5,00	TESORERIA	12 130	15	1822	D		ACTIVO	
*** CENTRO DE DESTINO: 8063400708001 21 BARCELONA - AGENCIA URBANA "7" DE ATARAZANAS										
PUESTO.ORDEN 1 JEFE DE EQUIPO N. ORDEN CONVOCATORIA 793						C.DEN 6765 NIV.CD 15 ESPCF.				132.816 GRUPOS CD
37.267.960	CAUSI QUIXE ANTONIO	7,00	TESORERIA	8 001	13	1843	D	13	ACTIVO	

D.N.I.		APELLIDOS Y NOMBRE		PUNT. TOTAL	ENTID. MINIST. CCAA	PROV. MUNI.	NIVEL C.D.	CUERPO	GRUPO	GRADO	SITUACION		
PUESTO.ORDEN 2 GESTOR PRESTACIONES O ADMINISTRATIVO CONTABLE								C.DEN	6738	NIV.CD	13	ESPCF.	125.064 GRUPOS CD
N. ORDEN CONVOCATORIA 0													
37.317.578	BARRIL ESTARAN MONTSERRAT	6.60	TESORERIA	8 001	12	1622	D	12	ACTIVO				
*** CENTRO DE DESTINO: 8063500108912 21		AGENCIA DE VILANOVA I LA GELTRU											
PUESTO.ORDEN 1 GESTOR PRESTACIONES O ADMINISTRATIVO CONTABLE								C.DEN	6738	NIV.CD	13	ESPCF.	125.064 GRUPOS CD
N. ORDEN CONVOCATORIA 0													
7.816.632	MIGUEL GOMEZ MARIA	5.50	INSS	8 912	9	1622	D		ACTIVO				
*** CENTRO DE DESTINO: 8062500109001806		TESORERIA TERRITORIAL DE BURGOS											
PUESTO.ORDEN 21 JEFE DE EQUIPO								C.DEN	6766	NIV.CD	14	ESPCF.	132.816 GRUPOS CD
N. ORDEN CONVOCATORIA 794													
13.069.117	IBANEZ CUESTA M ANGELES	9.00	TESORERIA	9 001		1616	C	14	ACTIVO				
PUESTO.ORDEN 21 JEFE DE EQUIPO													
N. ORDEN CONVOCATORIA 0													
11.757.402	CARRETERO FERREIRA JOSE MANUEL	8.00	TESORERIA	28 001	13	1616	C	13	ACTIVO				
PUESTO.ORDEN 25 GESTOR PRESTACIONES O ADMINISTRATIVO CONTABLE								C.DEN	6738	NIV.CD	13	ESPCF.	125.064 GRUPOS CD
N. ORDEN CONVOCATORIA 0													
13.091.427	GONZALEZ LOPEZ RICARDO	7.40	TESORERIA	47 001	14	1616	C	14	ACTIVO				
PUESTO.ORDEN 29 PUESTO DE TRABAJO NIVEL 10 GRUPO D								C.DEN	6745	NIV.CD	10	ESPCF.	63.106 GRUPOS D
N. ORDEN CONVOCATORIA 0													
13.107.883	HERRERO PALACIOS M LUISA	7.20	INSS	20 001	13	1622	D	13	ACTIVO				
*** CENTRO DE DESTINO: 8063100109404 25		ADMINISTRACION DE LA S.S. DE MIRANDA DE EBRO											
PUESTO.ORDEN 5 JEFE DE NEGOCIADO TIPO IV								C.DEN	6776	NIV.CD	18	ESPCF.	156.036 GRUPOS CD
N. ORDEN CONVOCATORIA 0													
13.289.252	BARAHONA CASTILLO M LUISA	7.00	TESORERIA	9 404	18	1622	D	18	EXC.VOL. ART.29.3.A) LEY 30/84				
13.289.851	MONTOYA PORRES M ANGELES	6.50	TESORERIA	9 404	18	1622	D	15	ACTIVO				
13.082.299	SAEZ CRIADO ANA MARIA	6.50	TESORERIA	9 001	14	1622	D	14	ACTIVO				
PUESTO.ORDEN 6 JEFE DE EQUIPO								C.DEN	6766	NIV.CD	15	ESPCF.	132.816 GRUPOS CD
N. ORDEN CONVOCATORIA 795													
13.102.172	AGUIRRE HUETO JESUS MANUEL	5.00	TESORERIA	9 404	11	1616	C		ACTIVO				
13.090.504	ALVAREZ DE LOS MOZOS ANA ISABE	4.40	TESORERIA	9 404	12	1622	D		ACTIVO				
PUESTO.ORDEN 7 PUESTO DE TRABAJO NIVEL 9 GRUPO D								C.DEN	6746	NIV.CD	9	ESPCF.	GRUPOS D
N. ORDEN CONVOCATORIA 0													
13.296.990	VIEJO VILLANUEVA M LUZ	6.20	TESORERIA	28 065	10	1622	D		ACTIVO				
PUESTO.ORDEN 10 AYUDANTE GESTION, AYUDANTE CONTABLE								C.DEN	6740	NIV.CD	12	ESPCF.	94.080 GRUPOS D
N. ORDEN CONVOCATORIA 0													
13.292.473	MONED VILDA MARIA ESTHER	4.20	TESORERIA	48 001	9	1622	D	9	ACTIVO				
*** CENTRO DE DESTINO: 8063600109034 25		AGENCIA DE ARANDA DE DUERO											
PUESTO.ORDEN 1 AYUDANTE GESTION, AYUDANTE CONTABLE								C.DEN	6740	NIV.CD	12	ESPCF.	94.080 GRUPOS D
N. ORDEN CONVOCATORIA 796													
13.141.477	GARCIA HOYUELOS JUAN CARLOS	3.00	TESORERIA	6 001	9	1622	D		ACTIVO				
*** CENTRO DE DESTINO: 8062500110001806		TESORERIA TERRITORIAL DE CACERES											
PUESTO.ORDEN 15 JEFE DE NEGOCIADO TIPO VI								C.DEN	6776	NIV.CD	16	ESPCF.	140.556 GRUPOS CD
N. ORDEN CONVOCATORIA 797													
6.914.174	RODRIGUEZ AGULLO JAIME	8.00	TESORERIA	10 584	18	1622	D	18	ACTIVO				
PUESTO.ORDEN 20 JEFE DE EQUIPO								C.DEN	6766	NIV.CD	14	ESPCF.	132.816 GRUPOS CD
N. ORDEN CONVOCATORIA 0													
6.929.403	PEREZ GOMEZ MARIA JESUS	7.00	TESORERIA	10 001	12	1616	C		ACTIVO				
6.815.121	ALBARRAN ALIAS ROGELIO	7.00	TESORERIA	10 001	13	1622	D	13	ACTIVO				
11.693.523	HERMOSA HERNANDEZ BEGONA	7.00	TESORERIA	47 001	13	1622	D	13	ACTIVO				
PUESTO.ORDEN 25 GESTOR PRESTACIONES O ADMINISTRATIVO CONTABLE								C.DEN	6738	NIV.CD	13	ESPCF.	125.064 GRUPOS CD
N. ORDEN CONVOCATORIA 0													
76.006.896	BECCERRO IGLESIAS CONSUELO	5.60	TESORERIA	10 001	12	1616	C		ACTIVO				
PUESTO.ORDEN 30 PUESTO DE TRABAJO NIVEL 9 GRUPO D								C.DEN	6746	NIV.CD	9	ESPCF.	GRUPOS D
N. ORDEN CONVOCATORIA 798													
6.984.922	MORAN DOMINGUEZ LOURDES	6.60	TESORERIA	6 001	9	1622	D		ACTIVO				
28.939.699	PINTADO MARTIN JULIA	6.20	TESORERIA	6 001	9	1622	D		ACTIVO				
6.995.366	PALOMINO JIMENEZ ANA MARIA	5.40	TESORERIA	6 410	9	1622	D		ACTIVO				
16.264.657	CASARES PINEDO M MERCEDES	5.40	TESORERIA	6 410	9	1622	D		ACTIVO				
6.982.454	SANCHEZ RINCON MARIA DEL MAR	5.40	TESORERIA	6 001	9	1622	D		ACTIVO				
33.834.878	GAY PENELA, JOSE F	5.00	TESORERIA	35 001	9	1622	D		ACTIVO				
16.795.088	ALONSO VELASCO YOLANDA	5.00	TESORERIA	6 410	9	1622	D		ACTIVO				
7.005.413	IGLESIAS CANILLAR JULIAN	5.00	INSS	10 264	9	1622	D		ACTIVO				
*** CENTRO DE DESTINO: 8063100110584 25		ADMINISTRACION DE LA S.S. DE PLASENCIA											
PUESTO.ORDEN 5 JEFE DE NEGOCIADO TIPO IV								C.DEN	6776	NIV.CD	18	ESPCF.	156.036 GRUPOS CD
N. ORDEN CONVOCATORIA 0													
6.985.837	RUBIO PEREZ DEMETRIO	6.50	TESORERIA	10 584	15	1622	D	15	ACTIVO				
6.980.395	AMADO SANTILLANA MARIA DEL MAR	5.90	TESORERIA	10 001	14	1622	D	14	ACTIVO				
PUESTO.ORDEN 6 JEFE DE EQUIPO								C.DEN	6765	NIV.CD	15	ESPCF.	132.816 GRUPOS CD
N. ORDEN CONVOCATORIA 0													
6.987.094	MARTIN CARBAJO MARIA DOLORES	5.40	TESORERIA	10 001	13	1622	D	13	ACTIVO				
7.849.130	TERRERO RODRIGUEZ M PILAR	1.70	INSALUD	37 001	9	1622	D		ACTIVO				

D.N.I.	APELLIDOS Y NOMBRE	PUNT. TOTAL	ENTID. MINIST. CCAA	PROV. MUNI.	NIVEL C.D.	P R O C E D E N C I A CUER. PO	GRU. PO	GRA. DC	SITUACION
*** CENTRO DE DESTINO: 8063200110001 25 U.R.E. NO. 1 DE CACERES									
PUESTO.ORDEN 3 JEFE DE EQUIPO						C.DEN 6785 NIV.CD 15 ESPCF.			132.816 GRUPOS CD
N. ORDEN CONVOCATORIA 0									
6.958.949	CERRUDO RODRIGUEZ FELIX	7,60	TESORERIA	10 001	14	1616	C	14	ACTIVO
*** CENTRO DE DESTINO: 8062300111001806 TESORERIA TERRITORIAL DE CADIZ									
PUESTO.ORDEN 21 JEFE DE NEGOCIADO TIPO IV						C.DEN 6778 NIV.CD 18 ESPCF.			156.036 GRUPOS CD
N. ORDEN CONVOCATORIA 799									
31.205.946	GARCIA MARTIN MANUEL	7,50	TESORERIA	11 001	15	1616	C		ACTIVO
PUESTO.ORDEN 33 JEFE DE EQUIPO						C.DEN 6785 NIV.CD 15 ESPCF.			132.816 GRUPOS CD
N. ORDEN CONVOCATORIA 0									
28.555.721	TORREBLANCA LOPEZ MERCEDES	7,00	TESORERIA	11 001	12	1616	C		ACTIVO
31.190.613	ARUFE BUJAN MARIA DEL CARMEN	6,60	TESORERIA	11 260	15	1622	D		ACTIVO
PUESTO.ORDEN 39 GESTOR PRESTACIONES O ADMINISTRATIVO CONTABLE						C.DEN 6738 NIV.CD 13 ESPCF.			125.064 GRUPOS CD
N. ORDEN CONVOCATORIA 800									
31.230.598	MARTINEZ PUERTA M DEL ROSARIO	6,80	TESORERIA	11 001	12	1616	C		ACTIVO
31.228.469	BASTOS SAA MARIA DOLORES	5,40	TESORERIA	11 001	12	1622	D	10	ACTIVO
PUESTO.ORDEN 41 AYUDANTE GESTION. AYUDANTE CONTABLE						C.DEN 6740 NIV.CD 12 ESPCF.			94.080 GRUPOS D
N. ORDEN CONVOCATORIA 0									
6.988.913	SALAS MORENO MARIA LOURDES	5,40	TESORERIA	11 001	10	1622	D	10	ACTIVO
PUESTO.ORDEN 43 PUESTO DE TRABAJO NIVEL 10 GRUPO D						C.DEN 6745 NIV.CD 10 ESPCF.			63.108 GRUPOS D
N. ORDEN CONVOCATORIA 0									
31.231.579	CANO FERNANDEZ, JOSE	6,00	TESORERIA	11 001	9	1622	D		ACTIVO
31.229.361	MATA GOMEZ CLEMENTE JOAQUIN	4,80	TESORERIA	11 001	9	1622	D		ACTIVO
PUESTO.ORDEN 44 PUESTO DE TRABAJO NIVEL 9 GRUPO D						C.DEN 6746 NIV.CD 9 ESPCF.			GRUPOS D
N. ORDEN CONVOCATORIA 801									
388.094	ROMERO PEREZ ENCARNACION	6,20	TESORERIA	14 001	9	1622	D		ACTIVO
31.261.175	GOMEZ VENEGAS FELICIDAD	5,80	TESORERIA	41 001	9	1622	D		ACTIVO
32.849.301	GARCIA RODRIGUEZ MANUEL	5,80	TESORERIA	11 040	9	1622	D		ACTIVO
9.753.168	LOPEZ FLORES ASCENSION AURORA	5,40	INSALUD	37 001	9	1622	D		ACTIVO
30.194.397	TAPIA GARCIA CARMEN	6,40	TESORERIA	35 001	9	1622	D		ACTIVO
31.230.919	CALLE BERNAL, M. CARMEN DE LA	6,40	TESORERIA	11 001	9	1622	D		ACTIVO
31.229.317	GOMEZ ROCAMORA AGUSTINA	5,40	ISM	11 001	9	1622	D		ACTIVO
31.209.556	MARTINEZ MONROY DOLORES	5,00	TESORERIA	11 040	9	1622	D		ACTIVO
5.246.316	JIMENEZ CARDOSA MARIA MERCEDES	5,00	TESORERIA	12 405	9	1622	D		ACTIVO
31.255.816	MORALES CARRASCO M. DOLORES	5,00	TESORERIA	11 040	9	1622	D		ACTIVO
*** CENTRO DE DESTINO: 8063100111001 23 ADMINISTRACION DE LA S.S. NO. 1 DE CADIZ									
PUESTO.ORDEN 6 JEFE DE EQUIPO						C.DEN 6785 NIV.CD 15 ESPCF.			132.816 GRUPOS CD
N. ORDEN CONVOCATORIA 0									
31.231.890	ALVAREZ BEIGBEDER ROMERO SERV	7,00	TESORERIA	11 001	15	1622	D	15	ACTIVO
31.407.813	ROMERO CANO MANUEL SERGIO	6,80	TESORERIA	11 001	13	1622	D	13	ACTIVO
*** CENTRO DE DESTINO: 8063100111001 23 ADMINISTRACION DE LA S.S. NO. 1 DE CADIZ									
PUESTO.ORDEN 7 PUESTO DE TRABAJO NIVEL 9 GRUPO D						C.DEN 6746 NIV.CD 9 ESPCF.			GRUPOS D
N. ORDEN CONVOCATORIA 0									
28.468.941	MUNOZ GARCIA ENRIQUE	5,00	TESORERIA	41 001	9	1622	D		ACTIVO
*** CENTRO DE DESTINO: 8063100111040 23 ADMINISTRACION DE LA S.S. DE ALGECIRAS									
PUESTO.ORDEN 7 PUESTO DE TRABAJO NIVEL 9 GRUPO D						C.DEN 6746 NIV.CD 9 ESPCF.			GRUPOS D
N. ORDEN CONVOCATORIA 802									
31.231.853	VARGAS CORTES JOSEFA	6,60	TESORERIA	21 001	9	1622	D		ACTIVO
45.071.091	LOPEZ GALINDO JOSE	5,80	INTERVENC	51 001	9	1622	D		ACTIVO
31.648.485	MARTIN GUTIERREZ MARIA TERESA	5,00	INTERVENC	21 001	9	1622	D		ACTIVO
*** CENTRO DE DESTINO: 8063100111190 23 ADMINISTRACION DE LA S.S. DE JEREZ DE LA FRONTERA									
PUESTO.ORDEN 5 JEFE DE NEGOCIADO TIPO IV						C.DEN 6776 NIV.CD 18 ESPCF.			156.036 GRUPOS CD
N. ORDEN CONVOCATORIA 0									
31.577.374	DELGADO GARCIA FRANCISCO	6,50	INSS	11 190	16	1616	C	16	ACTIVO
PUESTO.ORDEN 7 PUESTO DE TRABAJO NIVEL 9 GRUPO D						C.DEN 6746 NIV.CD 9 ESPCF.			GRUPOS D
N. ORDEN CONVOCATORIA 803									
31.586.290	SANCHEZ FERNANDEZ MANUELA	10,00	INTERVENC	35 001	15	1622	D	15	ACTIVO
31.626.399	RDGZ DE MOLINA ROMAN M ANGELES	9,20	TESORERIA	11 280	10	1622	D	10	ACTIVO
29.686.592	DE LA ROCA SAENZ HERMUA ELENA	8,40	TESORERIA	21 001	12	1622	D	12	ACTIVO
*** CENTRO DE DESTINO: 8063100111260 23 ADMINISTRACION DE LA S.S. DE PUERTO DE SANTA MARIA									
PUESTO.ORDEN 5 JEFE DE NEGOCIADO TIPO IV						C.DEN 6776 NIV.CD 18 ESPCF.			156.036 GRUPOS CD
N. ORDEN CONVOCATORIA 0									
31.224.621	RIVAS MARINO LUIS	7,20	TESORERIA	11 001	15	1616	C	12	ACTIVO
PUESTO.ORDEN 6 JEFE DE EQUIPO						C.DEN 6785 NIV.CD 15 ESPCF.			132.816 GRUPOS CD
N. ORDEN CONVOCATORIA 0									
31.564.603	MORENZA AGUAYO JOSE LUIS	6,60	TESORERIA	2 080	15	1622	D	9	ACTIVO
42.956.031	TOMAS GARCIA ANA MARIA	5,50	INSALUD	7 001	15	1622	D	15	ACTIVO
31.235.376	DAVILA BARRERO JULIO	5,40	TESORERIA	11 001	13	1622	D		ACTIVO
PUESTO.ORDEN 7 PUESTO DE TRABAJO NIVEL 9 GRUPO D						C.DEN 6746 NIV.CD 9 ESPCF.			GRUPOS D
N. ORDEN CONVOCATORIA 0									
31.637.611	SANTAMARIA SACE MANUEL	5,40	TESORERIA	11 001	9	1622	D		ACTIVO

D.N.I.		APELLIDOS Y NOMBRE		PUNT. TOTAL	ENTID. MINIST. CCAA	PROV. MUNI.	NIVEL C.D.	CUER. PO	GRU. PO	GRU. DO	SITUACION	
PUESTO.ORDEN 8 PUESTO DE TRABAJO NIVEL 10 GRUPO D												
N. ORDEN CONVOCATORIA 0 C.DEN 6745 NIV.CD 10 ESPCF. 63.108 GRUPOS D												
31.833.281	CARCANO	MORCILLO	M JESUS	5,20	TESORERIA	11 260	9	1622	D		ACTIVO	
*** CENTRO DE DESTINO: 8063600111260 23 AGENCIA DE PUERTO DE SANTA MARIA												
PUESTO.ORDEN 1 AYUDANTE GESTION. AYUDANTE CONTABLE												
N. ORDEN CONVOCATORIA 0 C.DEN 6740 NIV.CD 12 ESPCF. 94.080 GRUPOS D												
31.627.947	RUIZ	RENA	JOSE LUIS	4,60	TESORERIA	11 001	10	1622	D		ACTIVO	
*** CENTRO DE DESTINO: 8063600111400 23 AGENCIA DE VILLAMARTIN												
PUESTO.ORDEN 1 AYUDANTE GESTION. AYUDANTE CONTABLE												
N. ORDEN CONVOCATORIA 804 C.DEN 6740 NIV.CD 12 ESPCF. 94.080 GRUPOS D												
31.634.000	JIMENEZ	RODRIGUEZ	INES	7,00	TESORERIA	11 400	10	1622	D	10	ACTIVO	
*** CENTRO DE DESTINO: 8062400112001806 TESORERIA TERRITORIAL DE CASTELLON												
PUESTO.ORDEN 25 JEFE DE EQUIPO												
N. ORDEN CONVOCATORIA 0 C.DEN 6765 NIV.CD 15 ESPCF. 132.816 GRUPOS CD												
18.902.165	GRASES	GARCIA	DE LA ROSA PILAR	7,00	TESORERIA	12 405	15	1622	D	15	ACTIVO	
18.866.092	NOMDEDEU	MORENO	MARIA ISABEL	7,00	TESORERIA	12 405	15	1622	D	15	ACTIVO	
PUESTO.ORDEN 30 GESTOR PRESTACIONES O ADMINISTRATIVO CONTABLE												
N. ORDEN CONVOCATORIA 0 C.DEN 6738 NIV.CD 13 ESPCF. 125.064 GRUPOS CD												
18.927.476	BADIA	PUCHALT	AMPARO JOSEFA	5,80	TESORERIA	12 001	12	1622	D	12	ACTIVO	
18.869.566	ROIG	CIFRE	JOSE MIGUEL	5,80	TESORERIA	12 001	12	1622	D	12	ACTIVO	
PUESTO.ORDEN 32 AYUDANTE GESTION. AYUDANTE CONTABLE												
N. ORDEN CONVOCATORIA 0 C.DEN 6740 NIV.CD 12 ESPCF. 94.080 GRUPOS D												
18.930.906	TORRES	IBANEZ	ENCARNACION	5,40	TESORERIA	12 001	10	1622	D	10	ACTIVO	
18.928.707	CHIVA	GRANGEL	ANGELIA	5,40	TESORERIA	12 001	10	1622	D	10	ACTIVO	
PUESTO.ORDEN 33 PUESTO DE TRABAJO NIVEL 11 GRUPO C												
N. ORDEN CONVOCATORIA 0 C.DEN 6744 NIV.CD 11 ESPCF. GRUPOS C												
18.945.081	LUQUE	GARCIA	MARIA ISABEL	6,00	TESORERIA	12 001	9	1622	D	9	EXC.VOL. ART.29.3.A) LEY 30/84	
PUESTO.ORDEN 34 PUESTO DE TRABAJO NIVEL 10 GRUPO D												
N. ORDEN CONVOCATORIA 0 C.DEN 6745 NIV.CD 10 ESPCF. 63.108 GRUPOS D												
18.927.116	EDO	SALES	FRCO JAVIER	7,40	INSS	12 001	10	1622	D	10	ACTIVO	
18.933.101	MONTERDE	ROVIRA	AMPARO YOLANDA	7,40	ISM	12 001	10	1622	D	10	ACTIVO	
PUESTO.ORDEN 35 PUESTO DE TRABAJO NIVEL 9 GRUPO D												
N. ORDEN CONVOCATORIA 0 C.DEN 6746 NIV.CD 9 ESPCF. GRUPOS D												
18.955.298	MANEZ	SAFONT	MILAGROS	5,00	TESORERIA	3 001	9	1622	D		ACTIVO	
22.680.040	MARTINEZ	VILAPLANA	MARI CARMEN	5,00	TESORERIA	3 325	9	1622	D		ACTIVO	
18.947.577	CHERMA	JUAN,	NURIA	5,00	TESORERIA	12 130	9	1622	D		ACTIVO	
*** CENTRO DE DESTINO: 8063100112130 24 ADMINISTRACION DE LA S.S. DE BENICARLO												
PUESTO.ORDEN 6 JEFE DE EQUIPO												
N. ORDEN CONVOCATORIA 0 C.DEN 6765 NIV.CD 15 ESPCF. 132.816 GRUPOS CD												
18.921.477	ROLDAN	LOPEZ	DE MURILLAS ANA M	4,60	TESORERIA	12 001	11	1616	C	11	ACTIVO	
*** CENTRO DE DESTINO: 8063100112405 24 ADMINISTRACION DE LA S.S. DE ONDA												
PUESTO.ORDEN 6 JEFE DE EQUIPO												
N. ORDEN CONVOCATORIA 0 C.DEN 6765 NIV.CD 15 ESPCF. 132.816 GRUPOS CD												
18.935.063	TEN	SEGARRA	TERESA	5,80	TESORERIA	12 001	13	1622	D		ACTIVO	
18.931.080	VILAR	VEDRI	M CARMEN	5,40	TESORERIA	12 405	12	1616	C	12	ACTIVO	
PUESTO.ORDEN 7 PUESTO DE TRABAJO NIVEL 9 GRUPO D												
N. ORDEN CONVOCATORIA 0 C.DEN 6746 NIV.CD 9 ESPCF. GRUPOS D												
29.029.004	BAU	SALVADOR	MARIA CARMEN	5,00	INSS	3 320	9	1622	D		ACTIVO	
*** CENTRO DE DESTINO: 8062500113001806 TESORERIA TERRITORIAL DE CIUDAD REAL												
PUESTO.ORDEN 22 JEFE DE EQUIPO												
N. ORDEN CONVOCATORIA 0 C.DEN 6766 NIV.CD 14 ESPCF. 132.816 GRUPOS CD												
5.749.932	CABALLERO	CABALLERO	MANUEL	7,00	TESORERIA	13 001	12	1640	C		ACTIVO	
PUESTO.ORDEN 27 PUESTO DE TRABAJO NIVEL 12 GRUPO C												
N. ORDEN CONVOCATORIA 0 C.DEN 6741 NIV.CD 12 ESPCF. 94.080 GRUPOS C												
1.818.437	PANIAGUA	RODRIGUEZ	JOSE	6,40	TESORERIA	13 001	11	1616	C	12	ACTIVO	
PUESTO.ORDEN 31 PUESTO DE TRABAJO NIVEL 9 GRUPO D												
N. ORDEN CONVOCATORIA 0 C.DEN 6746 NIV.CD 9 ESPCF. GRUPOS D												
25.998.990	SANCHEZ	DE LA RUBIA	JUAN M.	5,40	INSALUD	13 001	9	1622	D		ACTIVO	
52.137.054	GARCIA	CAMARA	JOSE MARIA	5,00	TESORERIA	13 860	9	1622	D		ACTIVO	
5.651.188	MADRONAL	ESTEBAN	RAQUEL	5,00	TESORERIA	45 001	9	1622	D		ACTIVO	
*** CENTRO DE DESTINO: 8063200113860 25 U.R.E. DE VALDEPEÑAS (CIUDAD REAL)												
PUESTO.ORDEN 3 JEFE DE EQUIPO												
N. ORDEN CONVOCATORIA 0 C.DEN 6765 NIV.CD 15 ESPCF. 132.816 GRUPOS CD												
70.723.895	ALCOLEA	LEON	M DOLORES	5,40	TESORERIA	45 001	13	1622	D	13	ACTIVO	
PUESTO.ORDEN 4 PUESTO DE TRABAJO NIVEL 9 GRUPO D												
N. ORDEN CONVOCATORIA 0 C.DEN 6746 NIV.CD 9 ESPCF. GRUPOS D												
70.642.823	SERRANO	RUIZ	ISABEL	7,00	TESORERIA	13 001	9	1622	D		ACTIVO	

D.N.I.	APELLIDOS Y NOMBRE	PUNT. TOTAL	ENTID. MINIST. CCAA	PROV. MUNI.	NIVEL C.D.	CUER. PO	GRU. PO	GRA. DO	SITUACION
*** CENTRO DE DESTINO: 8063600113050 25 AGENCIA DE ALCAZAR DE SAN JUAN									
PUESTO.ORDEN 1 AYUDANTE GESTION, AYUDANTE CONTABLE						C.DEN 6740 NIV.CD 12 ESPCF.		94.080 GRUPOS D	
N. ORDEN CONVOCATORIA 806									
6.223.382	ABAD ALBERCA JOSE LUIS	5.40	TESORERIA	13 810	12	1622	D	12	ACTIVO
*** CENTRO DE DESTINO: 8062400114001806 TESORERIA TERRITORIAL DE CORDOBA									
PUESTO.ORDEN 24 JEFE DE EQUIPO						C.DEN 6765 NIV.CD 15 ESPCF.		132.816 GRUPOS CD	
N. ORDEN CONVOCATORIA 807									
30.417.312	MARTINEZ ARCOS ENRIQUETA	7.00	TESORERIA	14 001	11	1616	C		ACTIVO
PUESTO.ORDEN 32 PUESTO DE TRABAJO NIVEL 11 GRUPO C						C.DEN 6744 NIV.CD 11 ESPCF.		GRUPOS C	
N. ORDEN CONVOCATORIA 0									
80.129.905	FERNANDEZ RAYA JOSE FELIPE	7.40	INTERVENC	14 001	11	1616	C		ACTIVO
PUESTO.ORDEN 34 PUESTO DE TRABAJO NIVEL 9 GRUPO D						C.DEN 6746 NIV.CD 9 ESPCF.		GRUPOS D	
N. ORDEN CONVOCATORIA 0									
30.441.758	ARENAS AGUILAR JOSE MARIA	7.80	TESORERIA	21 001	9	1622	D		ACTIVO
30.508.087	SERRANO PORRAS ADELA TERESA	6.20	TESORERIA	14 370	9	1622	D		ACTIVO
30.478.066	RINDON LEON JUAN CARLOS	6.20	TESORERIA	41 001	9	1622	D		ACTIVO
30.503.734	MARTINEZ ESPINOSA ENCARNACION	5.80	TESORERIA	21 001	9	1622	D		ACTIVO
30.439.185	ROMERO SANCHEZ MARIA GRACIA	5.80	TESORERIA	14 370	9	1622	D		ACTIVO
*** CENTRO DE DESTINO: 8063100114001 24 ADMINISTRACION DE LA S.S. NO. 1 DE CORDOBA									
PUESTO.ORDEN 5 JEFE DE NEGOCIADO TIPO IV						C.DEN 6776 NIV.CD 18 ESPCF.		156.036 GRUPOS CD	
N. ORDEN CONVOCATORIA 0									
30.418.000	ROMAN MUNOZ ANDRES BENITO	7.70	TESORERIA	14 370	18	1616	C		ACTIVO
*** CENTRO DE DESTINO: 8063100114370 24 ADMINISTRACION DE LA S.S. DE LUCENA									
PUESTO.ORDEN 5 JEFE DE NEGOCIADO TIPO IV						C.DEN 6776 NIV.CD 18 ESPCF.		156.036 GRUPOS CD	
N. ORDEN CONVOCATORIA 0									
30.048.381	MARIN ALBA ANA	7.50	TESORERIA	14 370		1616	C		ACTIVO
34.010.182	JIMENEZ ALAMOS FRANCISCO	6.20	TESORERIA	29 660	18	1616	C	11	ACTIVO
PUESTO.ORDEN 6 JEFE DE EQUIPO						C.DEN 6765 NIV.CD 15 ESPCF.		132.816 GRUPOS CD	
N. ORDEN CONVOCATORIA 808									
30.444.967	LOPEZ GOMEZ LUIS MIGUEL	6.20	TESORERIA	14 001	13	1622	D	13	EXC.VOL. ART.29.3.A) LEY 30/84
PUESTO.ORDEN 7 PUESTO DE TRABAJO NIVEL 9 GRUPO D						C.DEN 6746 NIV.CD 9 ESPCF.		GRUPOS D	
N. ORDEN CONVOCATORIA 0									
34.000.549	TORRES GONZALEZ JAVIER	5.80	INSS	14 001	9	1622	D		ACTIVO
50.302.338	MARQUEZ CAMACHO MARIA JOSE	5.80	INTERVENC	41 001	9	1622	D		ACTIVO
34.002.780	ROJANO MUNOZ M DOLORES	5.40	INSS	41 001	9	1622	D		ACTIVO
5.649.015	CALLE DONAIRE M DEL CARMEN	5.40	INSS	41 001	9	1622	D		ACTIVO
*** CENTRO DE DESTINO: 8062300115001806 TESORERIA TERRITORIAL DE LA CORUÑA									
PUESTO.ORDEN 35 JEFE DE NEGOCIADO TIPO V						C.DEN 6777 NIV.CD 18 ESPCF.		140.556 GRUPOS CD	
N. ORDEN CONVOCATORIA 0									
32.411.362	FERNANDEZ FERREIRA MIGUEL ANGE	7.00	TESORERIA	15 190	18	1643	D	18	ACTIVO
1.160.468	CASTANO RODRIGUEZ JOSE	7.00	TESORERIA	15 190	18	1622	D		ACTIVO
PUESTO.ORDEN 42 JEFE DE EQUIPO						C.DEN 6765 NIV.CD 15 ESPCF.		132.816 GRUPOS CD	
N. ORDEN CONVOCATORIA 809									
32.409.040	INIGUEZ LOPEZ MARIA JESUS	7.00	TESORERIA	15 001	13	1622	D	13	ACTIVO
32.437.573	FERNANDEZ SUAREZ MARIA DEL C	7.00	TESORERIA	15 001	14	1622	D	14	ACTIVO
32.746.724	RUBIO RODRIGUEZ CELIA LUISA	7.00	TESORERIA	15 001	13	1622	D	13	ACTIVO
32.429.018	FONTECHA VAZQUEZ MARIA ISABEL	7.00	TESORERIA	15 001	13	1622	D	13	ACTIVO
32.752.464	MENDEZ FERNANDEZ MARIA ANGELES	7.00	TESORERIA	15 001	13	1622	D	13	ACTIVO
PUESTO.ORDEN 51 GESTOR PRESTACIONES O ADMINISTRATIVO CONTABLE						C.DEN 6738 NIV.CD 13 ESPCF.		125.064 GRUPOS CD	
N. ORDEN CONVOCATORIA 0									
32.418.955	CASTRO POZAS M CONCEPCION	7.00	TESORERIA	15 001	12	1622	D		ACTIVO
32.415.296	CARIDAD ALONSO MANUEL	7.00	TESORERIA	15 001	12	1622	D	12	ACTIVO
32.442.762	VALINO ARMENTAL PEREGRINA	6.80	TESORERIA	15 001	12	1622	D	12	ACTIVO
32.425.300	BELLO PEREZ MANUELA	6.80	TESORERIA	15 001	12	1622	D	12	ACTIVO
32.451.233	SALGADO GONZALEZ DOLORES	6.80	TESORERIA	15 001	13	1622	D	13	ACTIVO
PUESTO.ORDEN 53 AYUDANTE GESTION, AYUDANTE CONTABLE						C.DEN 6740 NIV.CD 12 ESPCF.		94.080 GRUPOS D	
N. ORDEN CONVOCATORIA 0									
32.433.369	SUAREZ VAZQUEZ M BERTA	5.80	TESORERIA	8 001	10	1622	D	10	ACTIVO
32.760.757	ROIS LEGASPI ANA MARIA	5.40	TESORERIA	15 001	10	1622	D	10	ACTIVO
32.449.446	PARDO CARAMELO NORMA	5.40	TESORERIA	15 001	10	1622	D	10	ACTIVO
32.635.588	OREA SANCHEZ MARIA DEL CARMEN	5.40	TESORERIA	15 001	10	1622	D	10	ACTIVO
32.753.209	OTERO RIOS MARIA BEGONA	5.40	TESORERIA	15 001	10	1622	D	10	ACTIVO
PUESTO.ORDEN 55 PUESTO DE TRABAJO NIVEL 10 GRUPO D						C.DEN 6746 NIV.CD 10 ESPCF.		63.108 GRUPOS D	
N. ORDEN CONVOCATORIA 0									
32.756.150	QUINTANS CANZOBRE M JOSE	6.20	INSERSO	28 001	10	1622	D		ACTIVO
34.932.283	PEREZ PINTOS FCO JOSE	6.20	INSS	20 001	10	1622	D		ACTIVO
32.414.094	FOJO GONZALEZ CARMEN	6.00	TESORERIA	15 001	9	1622	D		ACTIVO
32.763.993	ALVAREZ PITA MARIA DOLORES	6.00	TESORERIA	15 001	9	1622	D		ACTIVO
32.448.331	CANCELO NIETO MARIA BEGONA	6.00	TESORERIA	15 001	9	1622	D		ACTIVO
32.430.609	VAZQUEZ BOUZA M JOSE	6.00	TESORERIA	15 001	9	1622	D		ACTIVO
32.418.605	MORRONDO REMIS MARIA PILAR	6.00	TESORERIA	15 001	9	1622	D	9	ACTIVO

P R O C E D E N C I A										
D.N.I.	APELLIDOS Y NOMBRE	PUNT. TOTAL	ENTID. MINIST. CCAA	PROV. MUNI.	NIVEL C.D.	CUER. PO	GRU. PO	GRA. DO	SITUACION	
32.778.632	MORANDEIRA MORANDEIRA MARIASOL	5,80	ISM	15 001	10	1822	D		ACTIVO	
32.358.334	CHAS SILVA FRANCISCO	5,60	TESORERIA	15 001	9	1822	D	9	ACTIVO	
PUESTO.ORDEN 58 PUESTO DE TRABAJO NIVEL 9 GRUPO D						C.DEN 6746 NIV.CD 9 ESPCF.			GRUPOS D	
N. ORDEN CONVOCATORIA 0										
34.905.650	PENA PEREZ M LUISA	5,40	INTERVENC	15 001	9	1822	D		ACTIVO	
32.786.668	VALINO VAZQUEZ JOSE LUIS	5,40	ISM	15 001	9	1822	D		ACTIVO	
34.955.334	QUINTAS PEREIRA M.TERESA	5,40	INSS	28 001	9	1822	D		ACTIVO	
32.749.554	MARTINEZ RIVEIRO ANA MARIA	5,40	TESORERIA	15 190	9	1822	D		ACTIVO	
36.005.117	GONZALEZ CASAS M DEL CARMEN	5,00	TESORERIA	28 001	9	1822	D		ACTIVO	
34.915.838	GONZALEZ VAZQUEZ ROSA M	5,00	TESORERIA	28 001	9	1822	D		ACTIVO	
37.377.929	ALVAREZ MAYORAL M LUISA	5,00	INSS	28 001	9	1822	D		ACTIVO	
34.955.329	TORRES ALVAREZ JOSE GUILLERMO	5,00	TESORERIA	28 001	9	1822	D		ACTIVO	
34.985.979	GARCIA FREITAS CRISTINA I	5,00	TESORERIA	28 001	9	1822	D		ACTIVO	
36.107.847	LOPEZ PRIETO ROSA MARIA	5,00	INSS	8 001	9	1822	D		ACTIVO	
32.769.688	GOMEZ BLANCO, DELFINA OTILIA	5,00	TESORERIA	38 001	9	1822	D		ACTIVO	
*** CENTRO DE DESTINO: 8063100115001 23 ADMINISTRACION DE LA S.S. NO. 1 DE LA CORUÑA						C.DEN 6765 NIV.CD 15 ESPCF.			132.816 GRUPOS CD	
PUESTO.ORDEN 6 JEFE DE EQUIPO										
N. ORDEN CONVOCATORIA 810										
17.834.471	CORA YANEZ MARIA DOLORES	7,00	TESORERIA	15 001	15	1822	D	15	ACTIVO	
*** CENTRO DE DESTINO: 8063100115190 23 ADMINISTRACION DE LA S.S. DE CARBALLO						C.DEN 6776 NIV.CD 18 ESPCF.			156.036 GRUPOS CD	
PUESTO.ORDEN 5 JEFE DE NEGOCIADO TIPO IV										
N. ORDEN CONVOCATORIA 811										
32.436.362	MOSQUERA NAYA PABLO	6,50	TESORERIA	15 001	15	1843	D	15	ACTIVO	
32.430.522	GARCIA FARINA MATILDE	6,50	TESORERIA	15 190	15	1822	D		ACTIVO	
32.769.879	SUAREZ FARINA JOSE LUIS	6,50	TESORERIA	15 190	15	1822	D	14	ACTIVO	
PUESTO.ORDEN 6 JEFE DE EQUIPO						C.DEN 6765 NIV.CD 15 ESPCF.			132.816 GRUPOS CD	
N. ORDEN CONVOCATORIA 812										
32.635.982	PENA VILABOY CLAUDIO	5,40	TESORERIA	15 350	15	1822	D	10	ACTIVO	
32.783.271	FERNANDEZ YANEZ M JESUS	5,20	TESORERIA	15 001	12	1822	D	12	ACTIVO	
32.782.527	TOVAR RODRIGUEZ MARTA NURIA	4,00	TESORERIA	15 001	13	1822	D		ACTIVO	
76.704.904	PEREZ PARDO JUAN CARLOS	4,00	TESORERIA	15 001	9	1822	D	9	ACTIVO	
34.976.407	PANERO VAZQUEZ M DOLORES	3,20	TESORERIA	15 001	9	1822	D	9	ACTIVO	
PUESTO.ORDEN 8 PUESTO DE TRABAJO NIVEL 9 GRUPO D						C.DEN 6746 NIV.CD 9 ESPCF.			GRUPOS D	
N. ORDEN CONVOCATORIA 813										
38.069.451	ALVAREZ PRIETO CLAUDIO	5,00	INSS	10 001	9	1822	D		ACTIVO	
34.988.083	GONZALEZ BLANCO M BELEN	5,00	TESORERIA	28 001	9	1822	D		ACTIVO	
PUESTO.ORDEN 8 PUESTO DE TRABAJO NIVEL 9 GRUPO D						C.DEN 6746 NIV.CD 9 ESPCF.			GRUPOS D	
N. ORDEN CONVOCATORIA 0										
34.988.397	VILACHA ALVAREZ MARIA NIEVES	5,00	INTERVENC	28 001	9	1822	D		ACTIVO	
34.971.144	BERJANO CASTINEIRAS CRISTINA	5,00	TESORERIA	28 001	9	1822	D		ACTIVO	
*** CENTRO DE DESTINO: 8063100115350 23 ADMINISTRACION DE LA S.S. DE EL FERROL						C.DEN 6776 NIV.CD 18 ESPCF.			156.036 GRUPOS CD	
PUESTO.ORDEN 5 JEFE DE NEGOCIADO TIPO IV										
N. ORDEN CONVOCATORIA 814										
7.768.976	BERNAL GOMEZ JESUS	6,50	TESORERIA	15 350	15	1822	D	14	ACTIVO	
32.618.509	FRAGA RAMIREZ MODESTO	6,50	TESORERIA	15 350	15	1822	D		ACTIVO	
PUESTO.ORDEN 6 JEFE DE EQUIPO						C.DEN 6765 NIV.CD 15 ESPCF.			132.816 GRUPOS CD	
N. ORDEN CONVOCATORIA 0										
32.632.679	CRESPO BASOA VICTOR MANUEL	5,20	TESORERIA	15 280	9	1822	D		ACTIVO	
51.177.492	CASTRO RODRIGUEZ M JESUS	4,50	ISM	15 350	12	1822	D	12	ACTIVO	
32.632.526	MARTIN PEDREIRA MANUEL	4,00	TESORERIA	15 001	10	1822	D	9	ACTIVO	
32.629.758	ROMERO FERNANDEZ ANTONIO	3,30	INSS	15 001	9	1822	D		ACTIVO	
34.956.850	FERNANDEZ MARTINEZ MIGUEL ANGE	3,20	TESORERIA	24 001	9	1822	D	9	ACTIVO	
PUESTO.ORDEN 7 PUESTO DE TRABAJO NIVEL 9 GRUPO D						C.DEN 6746 NIV.CD 9 ESPCF.			GRUPOS D	
N. ORDEN CONVOCATORIA 815										
34.941.772	GIL VILARCHAO MARIA ELVIRA	5,40	TESORERIA	10 584	9	1822	D		ACTIVO	
34.960.721	RIVEIRO VAZQUEZ MARIA TERESA	5,00	TESORERIA	28 001	9	1822	D		ACTIVO	
PUESTO.ORDEN 8 PUESTO DE TRABAJO NIVEL 12 GRUPO C						C.DEN 6741 NIV.CD 12 ESPCF.			94.080 GRUPOS C	
N. ORDEN CONVOCATORIA 816										
32.635.387	NEIRA ESPINEIRA,HILDELISA V.	4,00	INTERVENC	8 001	11	1516	C		ACTIVO	
*** CENTRO DE DESTINO: 8063100115770 23 ADMINISTRACION DE LA S.S. SANTIAGO DE COMPOSTELA						C.DEN 6776 NIV.CD 18 ESPCF.			156.036 GRUPOS CD	
PUESTO.ORDEN 5 JEFE DE NEGOCIADO TIPO IV										
N. ORDEN CONVOCATORIA 817										
32.416.204	MORANO AMADO MARIA CONSUELO	6,50	TESORERIA	15 770	15	1822	D		ACTIVO	
PUESTO.ORDEN 6 JEFE DE EQUIPO						C.DEN 6765 NIV.CD 15 ESPCF.			132.816 GRUPOS CD	
N. ORDEN CONVOCATORIA 0										
32.627.797	DIAZ RIOS CATALINA B	5,00	TESORERIA	15 770	13	1822	D		ACTIVO	
32.449.428	NOVIO LOPEZ M PILAR	4,00	TESORERIA	15 770	9	1822	D		ACTIVO	
PUESTO.ORDEN 7 PUESTO DE TRABAJO NIVEL 9 GRUPO D						C.DEN 6746 NIV.CD 9 ESPCF.			GRUPOS D	
N. ORDEN CONVOCATORIA 0										
34.989.481	RODRIGUEZ IGLESIAS M JESUS	5,80	TESORERIA	27 001	9	1822	D		ACTIVO	

D.N.I.	APELLIDOS Y NOMBRE	PUNT. TOTAL	ENTID. MINIST. CCAA	PROV. MUNI.	NIVEL C.D.	CUER. PO	GRUPO	GRADO	SITUACION
33.268.406	CASAS GIADANS CARMEN	5,00	TESORERIA	15 190	9	1622	D		ACTIVO
PUESTO.ORDEN 8 PUESTO DE TRABAJO NIVEL 11 GRUPO C C.DEN 6744 NIV.CD 11 ESPCF. GRUPOS C									
N. ORDEN CONVOCATORIA 818									
33.251.560	PARCERO RODRIGUEZ JORGE	5,00	INSS	10 001	11	1616	C		ACTIVO
33.254.455	PAREDES SUAREZ, MARIA TERESA	5,00	TESORERIA	41 340	11	1616	C		ACTIVO
*** CENTRO DE DESTINO: 8063100215001 23 ADMINISTRACION DE LA S.S. NO. 2 DE LA CORUNA									
PUESTO.ORDEN 5 JEFE DE NEGOCIADO TIPO IV C.DEN 6776 NIV.CD 18 ESPCF. 156.036 GRUPOS CD									
N. ORDEN CONVOCATORIA 819									
32.417.524	MANZANARES TORRE LAURA	8,00	TESORERIA	15 001	18	1616	C	18	ACTIVO
259.700	MERA LAMELA MARIA JOSEFA	7,50	TESORERIA	28 001	15	1616	C	15	ACTIVO
32.343.749	MATO SAAVEDRA ALICIA	7,00	TESORERIA	15 001	18	1622	D	18	ACTIVO
32.404.780	VAZQUEZ SUAREZ MANUELA	7,00	TESORERIA	15 001	18	1622	D	18	ACTIVO
PUESTO.ORDEN 6 JEFE DE EQUIPO C.DEN 6765 NIV.CD 15 ESPCF. 132.816 GRUPOS CD									
N. ORDEN CONVOCATORIA 820									
34.930.969	NUNEZ PRADA M ELENA	7,00	TESORERIA	15 001	13	1622	D	13	ACTIVO
PUESTO.ORDEN 7 PUESTO DE TRABAJO NIVEL 9 GRUPO D C.DEN 6746 NIV.CD 9 ESPCF. GRUPOS D									
N. ORDEN CONVOCATORIA 821									
32.443.035	LOPEZ CEDELA MARIA CARMEN	6,20	TESORERIA	15 001	9	1622	D		ACTIVO
*** CENTRO DE DESTINO: 8063400115770 23 AGENCIA DE SANTIAGO DE COMPOSTELA									
PUESTO.ORDEN 2 GESTOR PRESTACIONES O ADMINISTRATIVO CONTABLE C.DEN 6738 NIV.CD 13 ESPCF. 125.064 GRUPOS CD									
N. ORDEN CONVOCATORIA 0									
50.691.339	GONZALEZ FERNANDEZ CONCEPCION	4,60	TESORERIA	15 770	12	1622	D		ACTIVO
PUESTO.ORDEN 3 AYUDANTE GESTION, AYUDANTE CONTABLE C.DEN 6740 NIV.CD 12 ESPCF. 94.080 GRUPOS D									
N. ORDEN CONVOCATORIA 0									
33.270.354	PARADO CORRAL MARIA SOLEDAD	4,20	TESORERIA	28 001	12	1622	D	12	ACTIVO
*** CENTRO DE DESTINO: 8063600115090 23 AGENCIA DE BETANZOS									
PUESTO.ORDEN 1 AYUDANTE GESTION, AYUDANTE CONTABLE C.DEN 6740 NIV.CD 12 ESPCF. 94.080 GRUPOS D									
N. ORDEN CONVOCATORIA 822									
13.053.281	QUINTANILLA MATA INES	6,20	TESORERIA	15 001	12	1622	D	12	ACTIVO
*** CENTRO DE DESTINO: 8062600116001806 TESORERIA TERRITORIAL DE CUENCA									
PUESTO.ORDEN 8 JEFE DE NEGOCIADO TIPO VI C.DEN 6778 NIV.CD 16 ESPCF. 140.556 GRUPOS CD									
N. ORDEN CONVOCATORIA 0									
4.548.966	CANADA TORREGILLA PEDRO	8,00	TESORERIA	16 001	16	1616	C	16	ACTIVO
4.529.909	MARTINEZ LOZANO GONZALO	6,50	TESORERIA	16 001	14	1622	D	14	ACTIVO
PUESTO.ORDEN 13 JEFE DE EQUIPO C.DEN 6766 NIV.CD 14 ESPCF. 132.816 GRUPOS CD									
N. ORDEN CONVOCATORIA 0									
19.407.620	MARTINEZ LLOVERA M PILAR	7,00	TESORERIA	16 001	13	1622	D	13	ACTIVO
36.553.851	BALLEGA CASERO MERCEDES	7,00	TESORERIA	16 001	13	1622	D	13	ACTIVO
PUESTO.ORDEN 16 GESTOR PRESTACIONES O ADMINISTRATIVO CONTABLE C.DEN 6738 NIV.CD 13 ESPCF. 125.064 GRUPOS CD									
N. ORDEN CONVOCATORIA 0									
4.559.132	BUJEDO CALLEJA M MERCEDES	6,60	TESORERIA	16 001	12	1622	D	12	ACTIVO
PUESTO.ORDEN 18 AYUDANTE GESTION, AYUDANTE CONTABLE C.DEN 6740 NIV.CD 12 ESPCF. 94.080 GRUPOS D									
N. ORDEN CONVOCATORIA 0									
4.574.032	LOPEZ LOPEZ JOAQUIN	5,00	TESORERIA	16 001	10	1622	D	10	ACTIVO
4.561.989	GODOY CALVO JESUS	4,60	TESORERIA	16 001	9	1622	D	9	ACTIVO
PUESTO.ORDEN 19 PUESTO DE TRABAJO NIVEL 10 GRUPO D C.DEN 6745 NIV.CD 10 ESPCF. 83.108 GRUPOS D									
N. ORDEN CONVOCATORIA 0									
4.562.422	MUELA MARTINEZ M INMACULADA	7,00	INSS	16 001	9	1622	D	12	ACTIVO
PUESTO.ORDEN 20 PUESTO DE TRABAJO NIVEL 9 GRUPO D C.DEN 6746 NIV.CD 9 ESPCF. GRUPOS D									
N. ORDEN CONVOCATORIA 0									
4.559.767	GIL MARTINEZ M CONCEPCION	5,00	TESORERIA	45 001	9	1622	D		ACTIVO
*** CENTRO DE DESTINO: 8063200116001 26 U.R.E. NO. 1 DE CUENCA									
PUESTO.ORDEN 3 JEFE DE EQUIPO C.DEN 6765 NIV.CD 15 ESPCF. 132.816 GRUPOS CD									
N. ORDEN CONVOCATORIA 823									
1.387.983	RUBIO JIMENEZ PABLO	9,00	TESORERIA	16 001	16	1640	C	16	ACTIVO
*** CENTRO DE DESTINO: 8062400117001806 TESORERIA TERRITORIAL DE GERONA									
PUESTO.ORDEN 17 JEFE DE NEGOCIADO TIPO IV C.DEN 6776 NIV.CD 18 ESPCF. 156.036 GRUPOS CD									
N. ORDEN CONVOCATORIA 824									
40.243.490	BATLLE CULUBRET CONCEPCION	8,00	TESORERIA	17 001	18	1616	C	18	ACTIVO
40.309.741	VANDAMME BARTI ANNABELLE	6,90	TESORERIA	17 001	15	1616	C	15	ACTIVO
40.300.788	UBEDA VINAS ROSER	6,60	TESORERIA	17 001	15	1616	C	15	ACTIVO
PUESTO.ORDEN 20 JEFE DE NEGOCIADO TIPO V C.DEN 6777 NIV.CD 18 ESPCF. 140.556 GRUPOS CD									
N. ORDEN CONVOCATORIA 0									
40.269.273	PUJOL PLAJA JUANA	6,50	TESORERIA	17 001	15	1622	D	15	ACTIVO

D.N.I.		APELLIDOS Y NOMBRE		PUNT. TOTAL	ENTID. MINIST. CCAA	PROV. MUNI.	NIVEL C.D.	CUERPO	GRUPO	GRADO	SITUACION			
P R O C E D E N C I A														
PUESTO.ORDEN 24 JEFE DE EQUIPO N. ORDEN CONVOCATORIA 0								C.DEN	6785	NIV.CD	15	ESPCF.	132.816	GRUPOS CD
40.277.020		MONTENEGRO	FAMADA M TERESA	7.00	TESORERIA	17 001	13	1622	D	13		ACTIVO		
40.282.229		QUINTANA	VALLMAJO ELENA	7.00	TESORERIA	17 252	15	1622	D			ACTIVO		
40.269.278		PUJOLRAS	VIUSA ENRIQUETA	7.00	TESORERIA	17 001	13	1622	D	13		ACTIVO		
263.857		HERRERO	SOMBRIA ISABEL	7.00	TESORERIA	17 001	14	1622	D	14		ACTIVO		
40.290.681		FONT	GENOVER M LAURA	7.00	TESORERIA	17 252	15	1622	D			ACTIVO		
40.296.850		ANAYA	POU MONTSERRAT	7.00	TESORERIA	17 001	13	1622	D	13		ACTIVO		
40.509.908		DOMENECH	MIRA M SOLEDAD	7.00	TESORERIA	17 001	13	1622	D	13		ACTIVO		
40.296.877		PUIGVERT	OLIVERAS JOAN	6.60	TESORERIA	17 001	13	1622	D	13		ACTIVO		
40.235.292		VIDAL	GIRALT CARMEN	6.30	INTERVENC	17 001	15	1616	C	15		ACTIVO		
77.899.561		PINEDA	RIMALLÓ MARTA	6.40	TESORERIA	17 252	15	1616	C			ACTIVO		
77.902.730		VILA	FRIGOLA LOURDES	6.20	TESORERIA	17 001	14	1622	D	14		ACTIVO		
PUESTO.ORDEN 29 GESTOR PRESTACIONES O ADMINISTRATIVO CONTABLE N. ORDEN CONVOCATORIA 0								C.DEN	6738	NIV.CD	13	ESPCF.	125.064	GRUPOS CD
40.274.700		BATLLE	MARTINEZ JOSEFA	7.00	TESORERIA	17 001	12	1643	D			ACTIVO		
37.265.896		SOLER	PRADES MARIA CARMEN	6.40	TESORERIA	17 001	12	1616	C	10		ACTIVO		
40.300.242		MARTI	BRITLI JOSEFINA	5.40	TESORERIA	17 001	12	1622	D	12		ACTIVO		
46.870.804		REIXACH	SERRA JAVIER	5.30	TESORERIA	17 001	9	1622	D			ACTIVO		
39.864.698		MARTI	MONTANES OLGA	5.10	TESORERIA	17 001	11	1616	C	13		ACTIVO		
17.436.297		ALDANA	FRANCO LUIS ANTONIO	5.00	TESORERIA	17 001	12	1622	D	12		ACTIVO		
40.269.950		LIDON	ROMERO FRANCISCA	5.00	TC	17 001	12	1622	D	12		SERVICIO EN CC.AA.		
PUESTO.ORDEN 30 PUESTO DE TRABAJO NIVEL 12 GRUPO C N. ORDEN CONVOCATORIA 0								C.DEN	6741	NIV.CD	12	ESPCF.	94.080	GRUPOS C
40.309.798		NEGRE	COSTA ROSA M	6.60	INSS	17 001	11	1616	C			ACTIVO		
40.264.831		CLARA	PALLAS, NURIA	5.00	EXCEDENTE			1640	C			EXC.VOL. ART.29.3.C) LEY 30/84		
72.879.829		BORDALLO	CAMPOS SUSANA	4.80	INSS	17 001	11	1616	C			ACTIVO		
PUESTO.ORDEN 31 AYUDANTE GESTION, AYUDANTE CONTABLE N. ORDEN CONVOCATORIA 0								C.DEN	6740	NIV.CD	12	ESPCF.	94.080	GRUPOS D
40.277.300		BLANCO	CARABALLO DOLORES	5.00	TESORERIA	17 001	10	1622	D			ACTIVO		
5.644.870		CHOCANO	MORENO ROSA MARI	4.80	INSS	17 001	12	1622	D	12		ACTIVO		
40.274.148		ORTEGA	SANCHEZ MARIA ISABEL	4.20	TESORERIA	17 001	9	1622	D			ACTIVO		
18.968.080		PADILLA	MORENO M ISABEL	4.20	TESORERIA	17 001	10	1622	D	9		ACTIVO		
40.300.127		ADMETLLA	COLLELL MERCE	4.20	TESORERIA	17 001	9	1622	D			ACTIVO		
PUESTO.ORDEN 33 PUESTO DE TRABAJO NIVEL 10 GRUPO D N. ORDEN CONVOCATORIA 0								C.DEN	6745	NIV.CD	10	ESPCF.	63.108	GRUPOS D
40.515.845		LOPEZ	BURGOS M ISABEL	4.80	TESORERIA	17 001	9	1622	D			ACTIVO		
40.303.317		DOMINGUEZ	REINA FRANCISCO	4.80	TESORERIA	17 001	9	1622	D			ACTIVO		
*** CENTRO DE DESTINO: 8063100117001 24 ADMINISTRACION DE LA S.S. NO. 1 DE GERONA														
PUESTO.ORDEN 5 JEFE DE NEGOCIADO TIPO IV N. ORDEN CONVOCATORIA 826								C.DEN	6776	NIV.CD	18	ESPCF.	156.036	GRUPOS CD
40.275.447		SERRA	VENTURA MONTSERRAT	7.50	TESORERIA	17 001	15	1616	C	15		ACTIVO		
38.719.837		SANDUA	MONGAY DELIA	6.50	INSS	17 001	18	1640	C	18		ACTIVO		
40.274.071		CALVET	FEIXAS PERE	6.50	TESORERIA	17 001	15	1622	D	15		ACTIVO		
40.281.250		LARA	PEREZ JOSE	6.50	TESORERIA	17 001	15	1622	D	15		ACTIVO		
40.285.501		GIMENO	SALVANS MARIA TERESA	6.50	TESORERIA	17 001	15	1643	D	15		ACTIVO		
40.281.991		VINAS	PLANAS PEDRO	6.50	TESORERIA	17 001	15	1622	D	15		ACTIVO		
PUESTO.ORDEN 6 JEFE DE EQUIPO N. ORDEN CONVOCATORIA 827								C.DEN	6765	NIV.CD	15	ESPCF.	132.816	GRUPOS CD
40.277.749		BARTOMEU	GALI M DOLORES	7.00	TESORERIA	17 001	15	1622	D	15		ACTIVO		
40.274.930		VELAYOS	SOLE M TERESA	7.00	TESORERIA	17 001	13	1622	D			ACTIVO		
*** CENTRO DE DESTINO: 8063100117252 24 ADMINISTRACION DE LA S.S. DE FIGUERAS														
PUESTO.ORDEN 5 JEFE DE NEGOCIADO TIPO IV N. ORDEN CONVOCATORIA 0								C.DEN	6776	NIV.CD	18	ESPCF.	156.036	GRUPOS CD
46.104.543		CLAPES	DE ARQUER SANTIAGO	7.50	TESORERIA	17 252	15	1616	C	12		ACTIVO		
PUESTO.ORDEN 6 JEFE DE EQUIPO N. ORDEN CONVOCATORIA 0								C.DEN	6765	NIV.CD	15	ESPCF.	132.816	GRUPOS CD
40.299.973		BRUGADA	GUTIERREZ RAVE ISABEL	4.70	INSS	17 001	13	1622	D			ACTIVO		
9.292.966		BARREALES	TOLOSA NATALIA	3.20	TESORERIA	17 001	12	1622	D	12		ACTIVO		
40.885.151		SANTOS	ABASCAL M SOLEDAD	2.90	INSS	17 001	12	1622	D	12		ACTIVO		
40.508.633		FOSSOUL	FANDINO MONTSERRAT	2.50	INSS	17 252	9	1622	D			ACTIVO		
*** CENTRO DE DESTINO: 8063100217001 24 ADMINISTRACION DE LA S.S. NUM 2 DE GERONA														
PUESTO.ORDEN 5 JEFE DE NEGOCIADO TIPO IV N. ORDEN CONVOCATORIA 830								C.DEN	6776	NIV.CD	18	ESPCF.	156.036	GRUPOS CD
40.259.001		CARRE	SERRATS MARIA PILAR	8.00	TESORERIA	17 001	18	1640	C	18		ACTIVO		
38.885.212		LERMO	BELLO PILAR	7.50	TESORERIA	17 001	15	1640	C	15		ACTIVO		
46.316.125		GIMENEZ	PELEGRIN JOSE FCO	7.00	TESORERIA	17 001	18	1622	D	18		ACTIVO		
40.268.950		FARRE	MATEU FRANCISCO JAVIER	7.00	TESORERIA	17 252	18	1622	D			ACTIVO		
40.296.748		TORRAMADE	TRULL JOAQUIN	6.90	TESORERIA	17 001	15	1616	C	15		ACTIVO		
11.389.122		IZQUIERDO	SANCHEZ M ISABEL	6.50	TESORERIA	17 001	15	1622	D	15		ACTIVO		
PUESTO.ORDEN 6 JEFE DE EQUIPO N. ORDEN CONVOCATORIA 831								C.DEN	6765	NIV.CD	15	ESPCF.	132.816	GRUPOS CD
40.277.835		CAMPS	CUSTAL MONTSERRAT	7.00	TESORERIA	17 001	13	1622	D	13		ACTIVO		
40.286.507		TERME	DOMENECH JAIME	7.00	TESORERIA	17 001	13	1622	D	13		ACTIVO		
40.278.774		PUELL	MARCO SOLEDAD	7.00	TESORERIA	17 001	15	1622	D	15		ACTIVO		
40.277.860		JIMENEZ	FERNANDEZ ANTONIA	7.00	TESORERIA	17 252	15	1622	D			ACTIVO		
40.275.214		RIBAS	CAMPAMAR M ANGELES	6.80	TESORERIA	17 001	13	1622	D	13		ACTIVO		
1.821.695		AYALA	QUERRERO M LUISA	6.60	TESORERIA	17 001	13	1622	D	13		ACTIVO		
41.078.061		VALLVERDU	RIVERO JUAN	6.40	TESORERIA	17 252	15	1616	C			ACTIVO		

D.N.I.	APELLIDOS Y NOMBRE	PUNT. TOTAL	ENTID. MINIST. CCAA	PROV. MUNI.	NIVEL C.D.	CUER. PO	GRU. PO	GRU. DO	SITUACION
*** CENTRO DE DESTINO: 8063200117556 24 U.R.E. DE RIPOLL (GERONA)									
PUESTO.ORDEN 3 JEFE DE EQUIPO									C.DEN 6765 NIV.CD 15 ESPCF. 132.816 GRUPOS CD
N. ORDEN CONVOCATORIA 0									
46.324.055	COSCOJUELA MARTIN CAMPO SALV	6,40	TESORERIA	8 001	13	1816	C	13	ACTIVO
*** CENTRO DE DESTINO: 8062400118001806 TESORERIA TERRITORIAL DE GRANADA									
PUESTO.ORDEN 17 JEFE DE NEGOCIADO TIPO IV									C.DEN 6776 NIV.CD 18 ESPCF. 156.036 GRUPOS CD
N. ORDEN CONVOCATORIA 833									
24.081.722	UTRILLA UTRILLA MERCEDES	8,00	TESORERIA	18 585	18	1616	C		ACTIVO
PUESTO.ORDEN 21 JEFE DE NEGOCIADO TIPO V									C.DEN 6777 NIV.CD 18 ESPCF. 140.556 GRUPOS CD
N. ORDEN CONVOCATORIA 834									
12.300.782	FUENTES CORADA M VISITACION	7,50	TESORERIA	18 001	15	1616	C	15	ACTIVO
PUESTO.ORDEN 24 JEFE DE EQUIPO									C.DEN 6765 NIV.CD 15 ESPCF. 132.816 GRUPOS CD
N. ORDEN CONVOCATORIA 835									
23.666.638	MORENO GARZON LINA	8,00	TESORERIA	18 001	13	1616	C		ACTIVO
51.976.581	TORREBLANCA LOPEZ JULIA FDA	7,50	INTERVENC	28 001	18	1616	C	18	ACTIVO
45.060.444	CABALLERO GONZALEZ SOLEDAD	7,20	TESORERIA	18 001	13	1616	C	13	ACTIVO
23.536.142	ALCAIDE DURAN ANTONIA MARIA	7,00	TESORERIA	18 001	13	1622	D	13	ACTIVO
45.262.999	NAVARRO FERNANDEZ CARMEN T	7,00	TESORERIA	18 001	13	1622	D	13	ACTIVO
5.610.450	GARCIA SANCHEZ M ALICIA	7,00	TESORERIA	18 001	13	1622	D	13	ACTIVO
30.401.841	SOLDADO GOMEZ ISABEL	7,00	TESORERIA	18 001	13	1643	D	13	ACTIVO
24.090.570	SANCHEZ SILES ENCARNACION	7,00	TESORERIA	18 001	13	1622	D	13	ACTIVO
PUESTO.ORDEN 29 GESTOR PRESTACIONES O ADMINISTRATIVO CONTABLE									C.DEN 6738 NIV.CD 13 ESPCF. 126.064 GRUPOS CD
N. ORDEN CONVOCATORIA 0									
23.555.092	ACEDO HERNANDEZ DIEGO	7,00	TESORERIA	18 001	12	1622	D	12	ACTIVO
38.058.733	GARCIA APARICIO FRANCISCA	7,00	TESORERIA	18 001	12	1622	D	12	ACTIVO
24.288.987	FERNANDEZ FERNANDEZ ENCARNAC	7,00	TESORERIA	18 001	12	1622	D	12	ACTIVO
25.952.163	MONTES GOMEZ MARIA DEL C	7,00	TESORERIA	18 001	12	1622	D	12	ACTIVO
24.152.482	TITOS ROSILLO ESTRELLA	7,00	TESORERIA	18 001	12	1622	D	12	ACTIVO
24.134.525	RODRIGUEZ AVILA MARIA JESUS	7,00	TESORERIA	18 001	12	1622	D	12	ACTIVO
24.296.651	JIMENEZ ORTEGA MATILDE	7,00	TESORERIA	18 001	12	1622	D	12	ACTIVO
15.955.796	SANCHEZ RAMOS INMACULADA	6,60	TESORERIA	18 001	12	1643	D	12	ACTIVO
PUESTO.ORDEN 31 AYUDANTE GESTION, AYUDANTE CONTABLE									C.DEN 6740 NIV.CD 12 ESPCF. 94.080 GRUPOS D
N. ORDEN CONVOCATORIA 0									
2.698.733	PASCUAL ALONSO MARIA JESUS	7,40	TESORERIA	28 001	13	1622	D	13	ACTIVO
24.178.260	RODRIGUEZ DEL POZO MARIA JOSE	6,20	TESORERIA	18 001	10	1622	D	10	ACTIVO
30.475.603	ARTIME DE LA TORRE M CARMEN	6,20	TESORERIA	18 001	10	1622	D	10	ACTIVO
24.170.744	GARCIA MOLINA JULIO	5,80	TESORERIA	18 001	10	1622	D	10	ACTIVO
24.159.533	MONTUNO ESQUITINO TRINIDAD	5,80	TESORERIA	18 001	10	1622	D	10	ACTIVO
45.270.040	UCETA LASCANO CONCEPCION	5,40	TESORERIA	18 001	10	1622	D	10	ACTIVO
24.175.685	GARCIA RUIZ JOSEFA	5,40	TESORERIA	18 001	10	1622	D	10	ACTIVO
PUESTO.ORDEN 32 PUESTO DE TRABAJO NIVEL 11 GRUPO C									C.DEN 6744 NIV.CD 11 ESPCF. GRUPOS C
N. ORDEN CONVOCATORIA 836									
43.040.977	PRETEL DE LA RICA MARIA CARMEN	5,00	TESORERIA	18 585	11	1616	C		ACTIVO
PUESTO.ORDEN 33 PUESTO DE TRABAJO NIVEL 10 GRUPO D									C.DEN 6745 NIV.CD 10 ESPCF. 63.108 GRUPOS D
N. ORDEN CONVOCATORIA 837									
24.200.231	BUENO MADRID ANA MARIA	6,40	INSS	18 001	12	1622	D	12	ACTIVO
24.126.780	MARTINEZ MATA CONCEPCION	7,00	TR	18 001	12	1622	D	12	ACTIVO
37.325.308	JIMENEZ MOCHON JOSE MARIA	6,80	INTERVENC	8 001	10	1622	D	9	ACTIVO
27.263.742	SORIANO MUNOZ CONCEPCION	6,00	INSS	18 001	9	1622	D	9	ACTIVO
24.132.701	MARTINEZ LOPEZ M DOLORES	6,00	TESORERIA	18 001	9	1622	D	9	ACTIVO
24.206.054	ORTIZ MARTIN M DEL ROSARIO	5,80	TESORERIA	41 001	10	1622	D	10	ACTIVO
24.198.668	AUGUSTIN VILCHEZ M ISABEL	5,60	TESORERIA	18 001	9	1622	D	9	ACTIVO
PUESTO.ORDEN 34 PUESTO DE TRABAJO NIVEL 9 GRUPO D									C.DEN 6746 NIV.CD 9 ESPCF. GRUPOS D
N. ORDEN CONVOCATORIA 838									
24.191.584	POZO LOPEZ MARIA DOLORES	6,60	TESORERIA	41 001	9	1622	D		ACTIVO
24.219.205	ROMERO GOMEZ M TRINIDAD	6,20	INSS	29 120	9	1622	D		ACTIVO
24.204.841	BOCANEGRA BRAVO PEDRO JESUS	6,20	TESORERIA	4 001	9	1622	D		ACTIVO
24.241.705	GOMEZ RUBIO MIGUEL ANGEL	5,80	TESORERIA	41 001	9	1622	D		ACTIVO
24.179.828	VILLENA PEREZ JOSE ANGEL	5,80	TESORERIA	4 001	9	1622	D		ACTIVO
*** CENTRO DE DESTINO: 8063100118380 24 ADMINISTRACION DE LA S.S. DE GUADIX									
PUESTO.ORDEN 5 JEFE DE NEGOCIADO TIPO IV									C.DEN 6776 NIV.CD 18 ESPCF. 156.036 GRUPOS CD
N. ORDEN CONVOCATORIA 839									
24.190.449	GARCIA ROMERO JOSE	6,60	TESORERIA	18 380	15	1616	C		ACTIVO
30.422.048	CABRERA ARTACHO JUAN	6,50	TESORERIA	18 001	15	1622	D	15	ACTIVO
22.448.230	MANZANERA SOTO FRANCISCO	6,50	TESORERIA	18 585	15	1622	D	15	ACTIVO
PUESTO.ORDEN 6 JEFE DE EQUIPO									C.DEN 6765 NIV.CD 15 ESPCF. 132.816 GRUPOS CD
N. ORDEN CONVOCATORIA 0									
24.198.997	VILLEGAS GALERO RAFAEL	4,60	TESORERIA	4 001	13	1622	D	9	ACTIVO
*** CENTRO DE DESTINO: 8063100118515 24 ADMINISTRACION DE LA S.S. DE LOJA									
PUESTO.ORDEN 10 JEFE DE NEGOCIADO TIPO IV									C.DEN 6776 NIV.CD 18 ESPCF. 156.036 GRUPOS CD
N. ORDEN CONVOCATORIA 840									
24.153.369	LOPEZ RODRIGUEZ MANUEL	6,90	TESORERIA	18 001	14	1616	C	14	ACTIVO
6.212.314	BALLESTEROS SANCHEZ EDUARDO	6,80	TESORERIA	18 001	14	1616	C	14	ACTIVO
3.774.806	REDONDO DIAZ ALICIA M	6,50	TESORERIA	18 001	15	1622	D	15	ACTIVO

P R O C E D E N C I A									
D.N.I.	APELLIDOS Y NOMBRE	PUNT. TOTAL	ENTID. MINIST. CCAA	PROV. MUNI.	NIVEL C.D.	CUER-PO	GRU-PO	GRA-DO	SITUACION
*** CENTRO DE DESTINO: 8063100118585 24 ADMINISTRACION DE LA S.S. DE MOTRIL									
PUESTO.ORDEN 5 JEFE DE NEGOCIADO TIPO IV									C.DEN 6776 NIV.CD 18 ESPCF. 156.036 GRUPOS CD
N. ORDEN CONVOCATORIA 0									
50.799.036	GALLARDO PRICHARD M CARMEN	6,50	TESORERIA	18 585	15	1622	D	10	ACTIVO
6.531.999	GARCIA BLANCO SAGRARIO	6,50	TESORERIA	18 585	15	1622	D	15	ACTIVO
PUESTO.ORDEN 6 JEFE DE EQUIPO									C.DEN 6765 NIV.CD 15 ESPCF. 132.816 GRUPOS CD
N. ORDEN CONVOCATORIA 841									
28.655.648	ROMERO MARTINEZ JUAN LUIS	7,00	TESORERIA	41 001	13	1822	D	13	ACTIVO
26.447.919	GAMEZ YERPEZ ANTONIO	5,40	TESORERIA	18 585	11	1816	C		ACTIVO
15.810.325	HUARTE CORMENZANA ELENA	4,50	INTERVENC	11 001	13	1818	D	13	ACTIVO
27.233.988	DUENAS ALCALA JESUS DIEGO	4,50	INSS	4 001	12	1622	D	12	ACTIVO
PUESTO.ORDEN 7 PUESTO DE TRABAJO NIVEL 9 GRUPO D									C.DEN 6746 NIV.CD 9 ESPCF. GRUPOS D
N. ORDEN CONVOCATORIA 842									
29.077.144	ROBLEDILLO ROBLEDÓ M. JOSE	5,80	TESORERIA	41 001	9	1622	D		ACTIVO
24.197.989	GUERRERO MOLINA NATALIO	5,40	TESORERIA	21 001	9	1622	D		ACTIVO
29.084.570	FERNANDEZ ALCALA MERCEDES	5,40	TESORERIA	4 001	9	1622	D		ACTIVO
52.516.553	GOMEZ REVELLES DOLORES	5,40	TESORERIA	21 001	9	1622	D		ACTIVO
24.197.475	CARMONA RIVAS JOSE JUAN	5,40	TESORERIA	21 001	9	1622	D		ACTIVO
*** CENTRO DE DESTINO: 8063200118001 24 U.R.E. NO. 1 GRANADA									
PUESTO.ORDEN 3 JEFE DE EQUIPO									C.DEN 6765 NIV.CD 15 ESPCF. 132.816 GRUPOS CD
N. ORDEN CONVOCATORIA 0									
24.116.552	GARCIA GOMEZ M CRUZ	7,00	TESORERIA	18 001	13	1622	D	13	ACTIVO
*** CENTRO DE DESTINO: 8063200218001 24 U.R.E. NUM 2 DE GRANADA									
PUESTO.ORDEN 2 JEFE DE NEGOCIADO TIPO IV									C.DEN 6776 NIV.CD 18 ESPCF. 156.036 GRUPOS CD
N. ORDEN CONVOCATORIA 843									
39.824.285	RIVAS RIBOT PILAR	7,50	TESORERIA	38 001	15	1640	C		ACTIVO
*** CENTRO DE DESTINO: 8062600119001806 TESORERIA TERRITORIAL DE GUADALAJARA									
PUESTO.ORDEN 8 JEFE DE NEGOCIADO TIPO VI									C.DEN 6778 NIV.CD 16 ESPCF. 140.556 GRUPOS CD
N. ORDEN CONVOCATORIA 844									
70.161.407	SAMPEYRO CID MONTSERRAT	8,00	TESORERIA	19 001	16	1816	C	16	ACTIVO
*** CENTRO DE DESTINO: 8082300120001806 TESORERIA TERRITORIAL DE GUIPUZCOA									
PUESTO.ORDEN 33 JEFE DE EQUIPO									C.DEN 6765 NIV.CD 15 ESPCF. 132.816 GRUPOS CD
N. ORDEN CONVOCATORIA 845									
15.939.951	GONZALEZ CLARACO M JOSE	6,60	TESORERIA	20 001	13	1622	D	13	ACTIVO
PUESTO.ORDEN 39 GESTOR PRESTACIONES O ADMINISTRATIVO CONTABLE									C.DEN 6738 NIV.CD 13 ESPCF. 125.084 GRUPOS CD
N. ORDEN CONVOCATORIA 0									
15.965.783	UGARTE JAUREGUI M JOSE	6,00	TESORERIA	20 001	12	1816	C	12	ACTIVO
PUESTO.ORDEN 40 PUESTO DE TRABAJO NIVEL 12 GRUPO C									C.DEN 6741 NIV.CD 12 ESPCF. 94.080 GRUPOS C
N. ORDEN CONVOCATORIA 0									
15.985.291	ARANJUELO HERGUETA LOURDES	5,20	TESORERIA	20 001	12	1622	D	12	EXC.VOL. ART.29.3.A) LEY 30/84
PUESTO.ORDEN 41 AYUDANTE GESTION. AYUDANTE CONTABLE									C.DEN 6740 NIV.CD 12 ESPCF. 94.080 GRUPOS D
N. ORDEN CONVOCATORIA 0									
15.956.186	MARTIN SIMON M CRUZ	4,20	TESORERIA	20 001	10	1622	D		ACTIVO
17.436.730	ROMEA GOMEZ ANA ISABEL	4,20	TESORERIA	20 001	9	1622	D	9	ACTIVO
25.425.486	ABANCENS FERNANDEZ BERNARDO	4,20	TESORERIA	20 001	10	1622	D		ACTIVO
12.739.119	PAJARES PESCANOR M LUZ	3,80	TESORERIA	20 001	9	1622	D		ACTIVO
PUESTO.ORDEN 43 PUESTO DE TRABAJO NIVEL 10 GRUPO D									C.DEN 6745 NIV.CD 10 ESPCF. 63.108 GRUPOS D
N. ORDEN CONVOCATORIA 0									
9.295.921	ORTEGA LOPEZ CRISTINA	4,40	TESORERIA	20 001	9	1622	D		ACTIVO
15.995.021	GUETARIA GASTIASORO JAIONE	4,40	TESORERIA	20 001	9	1622	D		ACTIVO
PUESTO.ORDEN 44 PUESTO DE TRABAJO NIVEL 9 GRUPO D									C.DEN 6746 NIV.CD 9 ESPCF. GRUPOS D
N. ORDEN CONVOCATORIA 846									
29.147.033	SANZ ARTUCH BEATRIZ	5,40	INSS	17 001	9	1622	D		ACTIVO
14.583.759	NAGHITUBE AURTENECH IDOYA	5,00	TESORERIA	10 584	9	1622	D		ACTIVO
30.609.719	ARIAS VAZQUEZ ISABEL	5,00	TESORERIA	28 001	9	1622	D		ACTIVO
30.614.086	MIGUEZ FERREIRO MARIA BEGONA	5,00	INSS	28 001	9	1622	D		ACTIVO
22.720.957	TORAL DIEZ ESPERANZA	5,00	INTERVENC	28 001	9	1622	D		ACTIVO
PUESTO.ORDEN 44 PUESTO DE TRABAJO NIVEL 9 GRUPO D									C.DEN 6746 NIV.CD 9 ESPCF. GRUPOS D
N. ORDEN CONVOCATORIA 0									
11.933.155	FERNANDEZ RODRIGUEZ ELISA	5,00	TESORERIA	28 001	9	1622	D		ACTIVO
11.933.390	VILLEGA HERRERA SONIA	5,00	TESORERIA	10 584	9	1622	D		ACTIVO
11.924.616	RODRIGUEZ BAYON ANA MARIA	5,00	INTERVENC	28 001	9	1622	D		ACTIVO
30.598.677	RODRIGUEZ VADILLO FERNANDO	5,00	TESORERIA	28 001	9	1622	D		ACTIVO
30.569.754	CARCEDO DE LOS HUERTOS ANA I.	5,00	TESORERIA	35 001	9	1622	D		ACTIVO
30.629.162	DOMINGUEZ FUENTES MANUELA	5,00	INTERVENC	21 001	9	1622	D		ACTIVO
*** CENTRO DE DESTINO: 8063100120001 23 ADMINISTRACION DE LA S.S. NO. 1 DE SAN SEBASTIAN									
PUESTO.ORDEN 7 PUESTO DE TRABAJO NIVEL 9 GRUPO D									C.DEN 6746 NIV.CD 9 ESPCF. GRUPOS D
N. ORDEN CONVOCATORIA 847									
14.593.094	ESTEBAN SAINZ MANUEL	5,40	TESORERIA	1 001	9	1622	D		ACTIVO
30.580.625	HIJOSA LOPEZ INMACULADA	5,00	TESORERIA	11 001	9	1622	D		ACTIVO

D.N.I.		APELLIDOS Y NOMBRE		PUNT. TOTAL	ENTID. MINIST. CCAA	PROV. NIVEL MUNI.	C.D.	PO	GRUPO	GRADO	SITUACION	
*** CENTRO DE DESTINO: 8063100120300 23 ADMINISTRACION DE LA S.S. DE EIBAR												
PUESTO.ORDEN 5 JEFE DE NEGOCIADO TIPO IV											C.DEN 6776 NIV.CD 18 ESPCF.	156.036 GRUPOS CD
N. ORDEN CONVOCATORIA 848												
13.742.769	DIEZ CABANES IVAN	4.40	TESORERIA	33 120	15	1622	D				ACTIVO	
15.840.232	ORORBIA LIBERAL M CONCEPCION	4.40	TESORERIA	20 300	15	1622	D				ACTIVO	
PUESTO.ORDEN 6 JEFE DE EQUIPO											C.DEN 6765 NIV.CD 15 ESPCF.	132.816 GRUPOS CD
N. ORDEN CONVOCATORIA 0												
14.601.795	TELLERIA MORENO ALBERTO	3.20	TESORERIA	20 300	9	1622	D				ACTIVO	
PUESTO.ORDEN 7 PUESTO DE TRABAJO NIVEL 9 GRUPO D											C.DEN 6746 NIV.CD 9 ESPCF.	GRUPOS D
N. ORDEN CONVOCATORIA 849												
30.550.219	PAYAS AMEZUA ANA ISABEL	5.40	INSS	20 001	9	1622	D				ACTIVO	
72.256.209	SIERRA ZUBIGARAY ANA ISABEL	5.40	TESORERIA	20 001	9	1622	D				ACTIVO	
14.916.763	SEDANO GOMEZ MIGUEL ANGEL	5.40	TESORERIA	20 001	9	1622	D				ACTIVO	
30.561.326	DIAZ ZORROZUA JOSE MANUEL	5.00	INSS	28 001	9	1622	D				ACTIVO	
30.577.289	GARCIA SIERRA ANGELES	6.00	TESORERIA	20 001	9	1622	D				ACTIVO	
*** CENTRO DE DESTINO: 8063100120700 23 ADMINISTRACION DE LA S.S. DE TOLOSA												
PUESTO.ORDEN 7 PUESTO DE TRABAJO NIVEL 9 GRUPO D											C.DEN 6746 NIV.CD 9 ESPCF.	GRUPOS D
N. ORDEN CONVOCATORIA 850												
34.087.360	URREA CARBALLO,LUIS M.	5.80	TESORERIA	35 001	9	1622	D				ACTIVO	
*** CENTRO DE DESTINO: 8063100220001 23 ADMINISTRACION DE LA S.S. NO. 2 DE SAN SEBASTIAN												
PUESTO.ORDEN 5 JEFE DE NEGOCIADO TIPO IV											C.DEN 6776 NIV.CD 18 ESPCF.	156.036 GRUPOS CD
N. ORDEN CONVOCATORIA 851												
15.877.892	MOTOS ICETA M CONCEPCION	7.50	TESORERIA	20 001		1616	C				EXC.VOL ART.29.3.B) LEY 30/84	
*** CENTRO DE DESTINO: 8062500121001806 TESORERIA TERRITORIAL DE HUELVA												
PUESTO.ORDEN 16 JEFE DE NEGOCIADO TIPO VI											C.DEN 6778 NIV.CD 16 ESPCF.	140.556 GRUPOS CD
N. ORDEN CONVOCATORIA 853												
29.734.822	RUIZ CHAGUACEDA MARIO	6.50	INSS	21 001	16	1616	C	16			ACTIVO	
PUESTO.ORDEN 22 JEFE DE EQUIPO											C.DEN 6768 NIV.CD 14 ESPCF.	132.816 GRUPOS CD
N. ORDEN CONVOCATORIA 854												
29.716.789	GREGORIO RICO MERCEDES	7.00	TESORERIA	13 001	14	1622	D	14			ACTIVO	
29.718.091	GARCIA MORALES MILAGROS	7.00	TESORERIA	21 001	13	1643	D	13			ACTIVO	
29.761.969	MARTIN QUINTERO M ISABEL	7.00	TESORERIA	21 001	13	1622	D	13			ACTIVO	
29.754.307	ROMERO MARQUEZ DOLORES	7.00	TESORERIA	21 001	14	1622	D	14			ACTIVO	
PUESTO.ORDEN 26 GESTOR PRESTACIONES O ADMINISTRATIVO CONTABLE											C.DEN 6738 NIV.CD 13 ESPCF.	125.054 GRUPOS CD
N. ORDEN CONVOCATORIA 855												
29.745.599	LOZANO HIDALGO JUAN JOSE	6.60	TESORERIA	21 001	12	1622	D	12			ACTIVO	
PUESTO.ORDEN 28 AYUDANTE GESTION, AYUDANTE CONTABLE											C.DEN 6740 NIV.CD 12 ESPCF.	94.080 GRUPOS D
N. ORDEN CONVOCATORIA 856												
29.782.888	MIRALLES ALARCON M MAR	5.00	TESORERIA	21 001	9	1622	D				ACTIVO	
29.782.463	PEREZ DELGADO ANGELICA M	4.60	TESORERIA	21 001	9	1622	D				ACTIVO	
29.763.578	DELGADO CRUZ AMALIA	4.40	ISM	21 001	12	1622	D	10			ACTIVO	
*** CENTRO DE DESTINO: 8063200121001 25 U.R.E. NO. 1 DE HUELVA												
PUESTO.ORDEN 4 PUESTO DE TRABAJO NIVEL 9 GRUPO D											C.DEN 6746 NIV.CD 9 ESPCF.	GRUPOS D
N. ORDEN CONVOCATORIA 0												
25.986.246	EGEA SANCHEZ ADELA	5.40	TESORERIA	21 001	9	1622	D				ACTIVO	
*** CENTRO DE DESTINO: 8063200121070 25 U.R.E. DE ARACENA												
PUESTO.ORDEN 2 JEFE DE NEGOCIADO TIPO IV											C.DEN 6776 NIV.CD 18 ESPCF.	156.036 GRUPOS CD
N. ORDEN CONVOCATORIA 857												
30.062.166	PADILLO ORTIZ FRANCISCO	7.00	TESORERIA	21 430	16	1622	D				ACTIVO	
*** CENTRO DE DESTINO: 8063200121430 25 U.R.E. DE LEPE (HUELVA)												
PUESTO.ORDEN 2 JEFE DE NEGOCIADO TIPO IV											C.DEN 6776 NIV.CD 18 ESPCF.	156.036 GRUPOS CD
N. ORDEN CONVOCATORIA 0												
29.721.153	LLANES CERREJON PEDRO ILDEFONS	7.50	TESORERIA	21 430	18	1640	C	16			ACTIVO	
PUESTO.ORDEN 3 JEFE DE EQUIPO											C.DEN 6765 NIV.CD 15 ESPCF.	132.816 GRUPOS CD
N. ORDEN CONVOCATORIA 0												
29.754.344	CASTRO BLANCO JOSE LUIS	7.00	TESORERIA	11 001	15	1622	D				ACTIVO	
29.738.739	ORTIZ VICENS ANTONIO	5.00	TESORERIA	21 001	12	1616	C	11			ACTIVO	
*** CENTRO DE DESTINO: 8063200221001 25 U.R.E. NUM 2 DE HUELVA												
PUESTO.ORDEN 4 PUESTO DE TRABAJO NIVEL 9 GRUPO D											C.DEN 6746 NIV.CD 9 ESPCF.	GRUPOS D
N. ORDEN CONVOCATORIA 0												
26.000.324	GAVILAN LINARES JOSE A	5.00	TESORERIA	21 001	9	1622	D				ACTIVO	
*** CENTRO DE DESTINO: 8062600122001806 TESORERIA TERRITORIAL DE HUESCA												
PUESTO.ORDEN 18 AYUDANTE GESTION, AYUDANTE CONTABLE											C.DEN 6740 NIV.CD 12 ESPCF.	94.080 GRUPOS D
N. ORDEN CONVOCATORIA 0												
17.428.249	MORTE LOPEZ PASQUALA FCA	7.40	TESORERIA	8 001	13	1622	D	13			ACTIVO	
PUESTO.ORDEN 19 PUESTO DE TRABAJO NIVEL 10 GRUPO D											C.DEN 6745 NIV.CD 10 ESPCF.	63.108 GRUPOS D
N. ORDEN CONVOCATORIA 0												
18.011.151	FERRER FERRER MARIA TERESA	7.80	INTERVENC	22 001	10	1622	D	10			ACTIVO	

D.N.I.	APELLIDOS Y NOMBRE	PUNT. TOTAL	ENTID. MINIST. CCAA	PROV. MUNI.	NIVEL C.D.	CUER. PO	GRU. PO	GRA. DO	P R O C E D E N C I A		SITUACION
*** CENTRO DE DESTINO: 8062400123001806			TESORERIA TERRITORIAL DE JAEN								
PUESTO.ORDEN 17 JEFE DE NEGOCIADO TIPO IV											156.036 GRUPOS CD
N. ORDEN CONVOCATORIA 859											
25.897.485	ROLDAN CARRILLO ANTONIO	8,00	TESORERIA	23 001	18	1833	C	18		ACTIVO	
PUESTO.ORDEN 21 JEFE DE NEGOCIADO TIPO V											140.556 GRUPOS CD
N. ORDEN CONVOCATORIA 0											
25.926.039	PEREZ MORALES ANTONIO	7,40	TESORERIA	23 860	18	1816	C			ACTIVO	
PUESTO.ORDEN 32 AYUDANTE GESTION. AYUDANTE CONTABLE											94.080 GRUPOS D
N. ORDEN CONVOCATORIA 0											
25.973.230	RODRIGUEZ GARCIA MARIA JOSE	5,80	TESORERIA	23 001	10	1822	D	10		ACTIVO	
PUESTO.ORDEN 34 PUESTO DE TRABAJO NIVEL 10 GRUPO D											63.108 GRUPOS D
N. ORDEN CONVOCATORIA 0											
25.969.352	AVILES GIL JULIAN	7,80	INSS	23 001	10	1822	D	10		ACTIVO	
25.976.652	LIETOR CANADA MIGUEL	7,40	TESORERIA	23 860	15	1822	D			ACTIVO	
PUESTO.ORDEN 35 PUESTO DE TRABAJO NIVEL 9 GRUPO D											GRUPOS D
N. ORDEN CONVOCATORIA 0											
25.987.894	PRIETO LOPEZ JUAN LUIS	6,20	INSS	28 001	10	1822	D			ACTIVO	
25.979.121	ROMERO PENAS MAGDALENA	6,20	INSALUD	13 001	9	1822	D	9		ACTIVO	
*** CENTRO DE DESTINO: 8063100123520 24			ADMINISTRACION DE LA S.S. DE LINARES								
PUESTO.ORDEN 8 JEFE DE EQUIPO											132.816 GRUPOS CD
N. ORDEN CONVOCATORIA 0											
38.504.926	MARTINEZ PLAZA JUAN ANGEL	5,40	TESORERIA	38 001	13	1822	D	12		ACTIVO	
25.957.897	PRIETO RAMIREZ BERNABE	5,10	INSS	23 520	13	1822	D	13		ACTIVO	
PUESTO.ORDEN 7 PUESTO DE TRABAJO NIVEL 9 GRUPO D											GRUPOS D
N. ORDEN CONVOCATORIA 860											
26.213.467	MARTINEZ MARTINEZ JULIA	6,20	TESORERIA	28 001	9	1822	D			ACTIVO	
PUESTO.ORDEN 10 PUESTO DE TRABAJO NIVEL 10 GRUPO D											63.108 GRUPOS D
N. ORDEN CONVOCATORIA 861											
26.011.290	COLLADO PERABA M CONCEPCION	5,40	INSS	38 001	12	1822	D			ACTIVO	
*** CENTRO DE DESTINO: 8063100123860 24			ADMINISTRACION DE LA S.S. DE UBEDA								
PUESTO.ORDEN 5 JEFE DE NEGOCIADO TIPO IV											156.036 GRUPOS CD
N. ORDEN CONVOCATORIA 862											
26.374.574	VILLALBA JAEN FELIPE	6,50	TESORERIA	23 860	15	1822	D			ACTIVO	
25.987.638	LOPEZ LAZARO FRANCISCO JAVIER	8,00	TESORERIA	23 860	15	1816	C	11		ACTIVO	
25.983.960	QUESADA LORITE FRANCISCO J	8,00	TESORERIA	23 520	15	1816	C	11		ACTIVO	
PUESTO.ORDEN 6 JEFE DE EQUIPO											132.816 GRUPOS CD
N. ORDEN CONVOCATORIA 0											
25.956.576	MORENO MENGIBAR MANUEL	4,80	TESORERIA	23 001	12	1822	D	12		ACTIVO	
25.978.040	SILES TORRES ALFONSO	4,20	TESORERIA	29 860	15	1822	D			ACTIVO	
78.229.894	FERNANDEZ RODRIGUEZ CARMEN	3,60	TESORERIA	23 860	9	1822	D	9		ACTIVO	
25.993.344	PEREIRA GARCIA JOSE LUIS	3,60	TESORERIA	23 001	9	1822	D			ACTIVO	
PUESTO.ORDEN 7 PUESTO DE TRABAJO NIVEL 9 GRUPO D											GRUPOS D
N. ORDEN CONVOCATORIA 0											
25.980.928	FUNES JIMENEZ ANA	5,80	TESORERIA	11 001	9	1822	D			ACTIVO	
*** CENTRO DE DESTINO: 8063600123020 24			AGENCIA DE ALCALA LA REAL								
PUESTO.ORDEN 1 GESTOR PRESTACIONES O ADMINISTRATIVO CONTABLE											125.064 GRUPOS CD
N. ORDEN CONVOCATORIA 863											
26.196.820	MOYANO NIETO ANA MARIA	3,70	TESORERIA	4 001	9	1822	D			ACTIVO	
*** CENTRO DE DESTINO: 8062400124001806			TESORERIA TERRITORIAL DE LEON								
PUESTO.ORDEN 21 JEFE DE NEGOCIADO TIPO V											140.556 GRUPOS CD
N. ORDEN CONVOCATORIA 0											
9.617.370	GONZALEZ SIMON ANGEL	8,00	TESORERIA	45 344	18	1816	C	15		ACTIVO	
PUESTO.ORDEN 25 JEFE DE EQUIPO											132.816 GRUPOS CD
N. ORDEN CONVOCATORIA 864											
9.698.671	FUERTES GARCIA JESUS MARIA	8,00	TESORERIA	49 060	18	1816	C	18		ACTIVO	
11.704.803	FERNANDEZ DE CASTRO PILAR	7,50	INTERVENC	37 001	18	1816	C	18		ACTIVO	
9.467.009	HONRADO DE LA FUENTE HERMINIO	7,00	TESORERIA	24 001	13	1822	D	13		ACTIVO	
9.736.655	VALBUENA PAREDES JUAN PABLO	7,00	TESORERIA	24 001	13	1822	D	13		ACTIVO	
PUESTO.ORDEN 30 GESTOR PRESTACIONES O ADMINISTRATIVO CONTABLE											125.064 GRUPOS CD
N. ORDEN CONVOCATORIA 0											
9.673.634	MARTIN MARTIN HORACIO	7,00	TESORERIA	24 001	12	1822	D	12		ACTIVO	
9.736.670	AMO RODRIGUEZ M MAGDALENA DEL	6,80	TESORERIA	33 001	12	1816	C			ACTIVO	
PUESTO.ORDEN 35 PUESTO DE TRABAJO NIVEL 9 GRUPO D											GRUPOS D
N. ORDEN CONVOCATORIA 0											
9.752.935	MARTINEZ FERNANDEZ M LOURDES	6,20	TESORERIA	47 001	9	1822	D			ACTIVO	
9.729.877	PUENTE GONZALEZ MARIA DEL MAR	5,80	INTERVENC	24 001	9	1822	D			ACTIVO	
9.759.865	ALLER COQUE M MONTSERRAT	5,80	INSS	24 001	9	1822	D			ACTIVO	

D.N.I.	APELLIDOS Y NOMBRE	PUNT. TOTAL	ENTID. MINIST. CCAA	PROV. MUNI.	NIVEL C.D.	CUER-PO	GRU-PO	GRA-DO	SITUACION
*** CENTRO DE DESTINO: 8063100124448 24 ADMINISTRACION DE LA S.S. DE PONFERRADA									
PUESTO.ORDEN N. ORDEN CONVOCATORIA	5 JEFE DE NEGOCIADO TIPO IV 0					C.DEN 6776 NIV.CD 18 ESPCF.			156.036 GRUPOS CD
28.351.371	ALONSO MARTINEZ MANUEL JESUS	6,50	TESORERIA	24 001	15	1643	D	15	ACTIVO
9.704.956	RODRIGUEZ REVIRIEGO AMALIA	6,50	TESORERIA	24 448	15	1622	D		ACTIVO
PUESTO.ORDEN N. ORDEN CONVOCATORIA	6 JEFE DE EQUIPO 0					C.DEN 6765 NIV.CD 15 ESPCF.			132.816 GRUPOS CD
10.054.258	ABELLA ALONSO MARIA ENCINA	4,60	TESORERIA	24 448	11	1616	C	11	ACTIVO
10.066.330	SANTALLA TORRES FRANCISCA	3,30	INSALUD	24 448	9	1622	D	9	ACTIVO
PUESTO.ORDEN N. ORDEN CONVOCATORIA	7 PUESTO DE TRABAJO NIVEL 9 GRUPO D 0					C.DEN 6746 NIV.CD 9 ESPCF.			GRUPOS D
9.759.160	BLANCO NICOLAS JOSE ANGEL	5,00	INSS	6 410	9	1622	D		ACTIVO
PUESTO.ORDEN N. ORDEN CONVOCATORIA	8 PUESTO DE TRABAJO NIVEL 11 GRUPO C 0					C.DEN 6744 NIV.CD 11 ESPCF.			GRUPOS C
10.188.100	PRIETO ALONSO MANUELA	5,00	TESORERIA	6 410	11	1616	C		ACTIVO
*** CENTRO DE DESTINO: 8063200124001 24 U.R.E. NO. 1 DE LEON									
PUESTO.ORDEN N. ORDEN CONVOCATORIA	3 JEFE DE EQUIPO 0					C.DEN 6765 NIV.CD 15 ESPCF.			132.816 GRUPOS CD
2 513.796	SANTOS VAQUERO ANTONIO	8,00	TESORERIA	24 001	15	1616	C	15	ACTIVO
*** CENTRO DE DESTINO: 8063400124001 24 LEON - AGENCIA URBANA "0"									
PUESTO.ORDEN N. ORDEN CONVOCATORIA	1 JEFE DE NEGOCIADO TIPO IV 865					C.DEN 6776 NIV.CD 18 ESPCF.			156.036 GRUPOS CD
9.672.674	GONZALEZ GONZALEZ MLUISAELENA	8,00	TESORERIA	24 001	18	1640	C	18	ACTIVO
PUESTO.ORDEN N. ORDEN CONVOCATORIA	2 AYUDANTE GESTION, AYUDANTE CONTABLE 0					C.DEN 6740 NIV.CD 12 ESPCF.			94.080 GRUPOS D
9.741.668	CASTRO MIRANTES MARIA ELISA	4,60	INSERSO	24 001	12	1622	D	12	ACTIVO
*** CENTRO DE DESTINO: 8062500125001806 TESORERIA TERRITORIAL DE LERIDA									
PUESTO.ORDEN N. ORDEN CONVOCATORIA	16 JEFE DE NEGOCIADO TIPO VI 0					C.DEN 6776 NIV.CD 16 ESPCF.			140.556 GRUPOS CD
10.026.227	MODRONO ROMERO JOSE JUAN	7,00	TESORERIA	25 152	18	1622	D		ACTIVO
40.868.046	CASTELLO BOSCH M ANGELES	6,90	TESORERIA	25 001	14	1616	C	14	ACTIVO
39.835.460	CRAVIOTTO SALINAS EDUARDO	6,90	TESORERIA	25 001	14	1616	C	14	ACTIVO
5.898.771	SANCHEZ QUINTANA MONTSERRAT	6,90	TESORERIA	15 001	15	1616	C	15	ACTIVO
PUESTO.ORDEN N. ORDEN CONVOCATORIA	21 JEFE DE EQUIPO 0					C.DEN 6766 NIV.CD 14 ESPCF.			132.816 GRUPOS CD
40.828.289	SERRA BALCELLS MIGUEL RAMON	7,00	TESORERIA	25 001	13	1622	D	13	ACTIVO
40.857.371	CUBERES MOLINA MERCEDES	7,00	TESORERIA	25 001	13	1622	D	13	ACTIVO
40.867.446	GARCIA GARCIA ALFREDO	6,60	TESORERIA	25 001	13	1622	D	13	ACTIVO
40.875.989	BLASI GUTIERREZ MANUEL	6,50	INSS	25 001	16	1616	C	14	ACTIVO
40.870.676	VILELLA TORRELLES TERESA	6,20	TESORERIA	25 001	13	1622	D	13	ACTIVO
40.848.707	GOMA BORRELL CONCEPCION	6,80	TESORERIA	25 001	13	1622	D		ACTIVO
PUESTO.ORDEN N. ORDEN CONVOCATORIA	25 GESTOR PRESTACIONES O ADMINISTRATIVO CONTABLE 0					C.DEN 6738 NIV.CD 13 ESPCF.			125.064 GRUPOS CD
73.186.544	BENOSA ALOY ROSA	5,60	INTERVENC	25 001	13	1622	D	13	ACTIVO
33.910.400	GARCIA PEREZ ISABEL	5,50	TESORERIA	25 001	11	1616	C	11	ACTIVO
40.882.346	LORIENTE ARINO JUAN JOSE	5,40	TESORERIA	25 001	12	1622	D	12	ACTIVO
40.883.682	LEDESMA ROBLES CLARA	5,40	TESORERIA	25 001	12	1622	D	12	ACTIVO
PUESTO.ORDEN N. ORDEN CONVOCATORIA	26 PUESTO DE TRABAJO NIVEL 12 GRUPO C 866					C.DEN 6741 NIV.CD 12 ESPCF.			94.080 GRUPOS C
18.024.609	GALLEGO MORLANS PABLO JOAQUIN	4,00	TESORERIA	7 270	11	1616	C		ACTIVO
PUESTO.ORDEN N. ORDEN CONVOCATORIA	27 AYUDANTE GESTION, AYUDANTE CONTABLE 0					C.DEN 6740 NIV.CD 12 ESPCF.			94.080 GRUPOS D
17.435.598	MATEO ENGUITA MIGUEL	4,20	TESORERIA	44 001	9	1622	D	9	ACTIVO
73.192.566	SORANDO PANIELLO GENOVEVA A	4,20	TESORERIA	25 001	9	1622	D	9	ACTIVO
17.159.122	HERNANDEZ CALVO JUSTO	4,20	TESORERIA	25 001	9	1622	D	9	ACTIVO
40.891.259	MOLINA ARTERO MARINA	4,20	TESORERIA	25 001	9	1622	D	9	ACTIVO
PUESTO.ORDEN N. ORDEN CONVOCATORIA	30 PUESTO DE TRABAJO NIVEL 9 GRUPO D 867					C.DEN 6746 NIV.CD 9 ESPCF.			GRUPOS D
40.879.952	SERNA MEZCUA M CARMEN DE LA	5,80	TESORERIA	43 001	9	1622	D		ACTIVO
25.150.425	ROMERO LIARTE ALICIA	5,40	INSS	8 001	9	1622	D		ACTIVO
43.700.136	MELE ARIZA ROSA	5,40	INSS	8 001	9	1622	D		ACTIVO
40.891.447	MURILLO CREGENZAN MARIA JOSE	5,40	TESORERIA	43 001	9	1622	D		ACTIVO
36.504.444	SIMON ROS VICTORIA	5,00	INSS	17 001	9	1622	D		ACTIVO
18.018.115	BUENO CARILLA MARIA CARMEN	5,00	TESORERIA	8 001	9	1622	D		ACTIVO
35.040.393	MARTINEZ PRIETO FELICIANA	5,00	TESORERIA	8 001	9	1622	D		ACTIVO
40.880.649	MESA PEREZ M DEL CARMEN	5,00	INSS	8 063	9	1622	D		ACTIVO
43.715.158	SOLDEVILA NADAL MARTA	5,00	TESORERIA	43 001	9	1622	D		ACTIVO
43.709.442	ROCA FARRERES NURIA	5,00	INSS	43 795	9	1622	D		ACTIVO
40.889.879	MORENO LOPEZ JOSE ANTONIO	5,00	TESORERIA	25 152	9	1622	D		ACTIVO
40.882.465	SAUREU PRIM MONSERRAT	5,00	TESORERIA	25 152	9	1622	D		ACTIVO
25.141.724	BOLDOVA PASAMAR M CARMEN	5,00	INTERVENC	7 001	9	1622	D		ACTIVO
43.701.902	MONCLUS ESPAX JOSE RAMON	5,00	TESORERIA	25 152	9	1622	D		ACTIVO

D.N.I.		APELLIDOS Y NOMBRE		PUNT. TOTAL	ENTID. MINIST. CCAA	PROV. MUNI	NIVEL C.D.	CUER. PO	GRU. PO	GRA. DO	SITUACION	
*** CENTRO DE DESTINO: 8063100125001 25 ADMINISTRACION DE LA S.S. NUM 1 DE LERIDA												
PUESTO.ORDEN 5 JEFE DE NEGOCIADO TIPO IV											C.DEN 8776 NIV.CD 18 ESPCF.	156.036 GRUPOS CD
N. ORDEN CONVOCATORIA 868												
40.804.994	RUBIES GINE M ANTONIA	8.00	TESORERIA	25 001	16	1616	C	18	ACTIVO			
40.701.729	MJR AGUIRRE MARIA LUISA	8.00	TESORERIA	25 001	16	1616	C	16	ACTIVO			
40.833.483	MILA MALLAFRE ANA MARIA	8.00	TESORERIA	25 001	16	1616	C	16	ACTIVO			
40.714.559	BETES SANTAMARIA REYES	8.00	TESORERIA	25 001	16	1616	C	16	ACTIVO			
78.080.178	VIDAL VILALTA RAMON	8.00	TESORERIA	25 001	16	1616	C	16	ACTIVO			
40.834.108	SIURANA FO ANA MARIA	8.00	TESORERIA	25 001	16	1616	C	16	ACTIVO			
PUESTO.ORDEN 6 JEFE DE EQUIPO											C.DEN 6765 NIV.CD 15 ESPCF.	132.816 GRUPOS CD
N. ORDEN CONVOCATORIA 869												
40.828.557	ALEMANY ZURRAGUEZ ANTONIO	7.00	TESORERIA	25 001	14	1640	C		ACTIVO			
40.803.500	PETIT BERNAUS ENCARNACION	7.00	TESORERIA	25 001	14	1622	D	14	ACTIVO			
40.831.561	TABOAS SOUZA M AUXILIADORA	7.00	TESORERIA	25 001	14	1622	D		ACTIVO			
17.998.775	GUARGA BIBIAN MARIA CARMEN	7.00	TESORERIA	25 001	14	1643	D	14	ACTIVO			
17.843.738	CARDENAL LAINE ROSA	7.00	TESORERIA	25 001	13	1622	D	13	ACTIVO			
40.849.778	BARBERA XUCA MONTSERRAT	7.00	TESORERIA	25 001	14	1622	D	14	ACTIVO			
*** CENTRO DE DESTINO: 8063100125152 25 ADMINISTRACION DE LA S.S. DE BALAGUER												
PUESTO.ORDEN 5 JEFE DE NEGOCIADO TIPO IV											C.DEN 6778 NIV.CD 18 ESPCF.	156.036 GRUPOS CD
N. ORDEN CONVOCATORIA 0												
18.009.049	SANMARTIN LLESTA JAVIER	6.30	TESORERIA	25 152	15	1616	C		ACTIVO			
PUESTO.ORDEN 6 JEFE DE EQUIPO											C.DEN 6765 NIV.CD 15 ESPCF.	132.816 GRUPOS CD
N. ORDEN CONVOCATORIA 870												
18.019.828	LOPEZ TARRADELLAS MARTIN	4.20	TESORERIA	17 001	12	1616	C	9	ACTIVO			
40.887.268	CASANOVAS MASIP MARTA	4.00	TESORERIA	25 001	12	1622	D		ACTIVO			
17.208.019	GUILLEN BERRANO M CARMEN	4.00	TESORERIA	28 001	10	1622	D	9	ACTIVO			
17.146.079	BELANCHE ROCHE ANGEL	4.00	TESORERIA	25 001	12	1622	D	12	ACTIVO			
40.865.874	PUJOL CERVERA M ISABEL	3.90	INSS	25 001	13	1622	D	13	ACTIVO			
PUESTO.ORDEN 7 PUESTO DE TRABAJO NIVEL 9 GRUPO D											C.DEN 6746 NIV.CD 9 ESPCF.	GRUPOS D
N. ORDEN CONVOCATORIA 0												
40.894.192	GRANOLLERS CUNILLERA M DOLORES	5.00	TESORERIA	8 369	9	1622	D		ACTIVO			
43.708.149	FELIP LLOBET FERNAN	5.00	INTERVENC	43 001	9	1622	D		ACTIVO			
*** CENTRO DE DESTINO: 8062500126001505 TESORERIA TERRITORIAL DE LA RIOJA												
PUESTO.ORDEN 15 JEFE DE NEGOCIADO TIPO VI											C.DEN 6778 NIV.CD 18 ESPCF.	140.556 GRUPOS CD
N. ORDEN CONVOCATORIA 871												
37.635.850	RUIZ ORTEGA RAQUEL LUCIA	6.50	TESORERIA	26 001	14	1622	D	14	ACTIVO			
PUESTO.ORDEN 22 JEFE DE EQUIPO											C.DEN 6766 NIV.CD 14 ESPCF.	132.816 GRUPOS CD
N. ORDEN CONVOCATORIA 872												
13.291.199	MOZOS GARCIA EDUARDO	7.00	TESORERIA	26 001	13	1622	D	13	ACTIVO			
70.031.262	MARTIN DOMINGUEZ JESUS	7.00	TESORERIA	28 001	13	1622	D	13	ACTIVO			
16.527.912	PULGAR MORGÁ M DE LOS NOGALES	7.00	TESORERIA	26 001	13	1622	D	13	ACTIVO			
16.522.836	SAENZ PEREZ M ANGELES ISABEL	7.00	TESORERIA	26 001	13	1622	D	13	ACTIVO			
16.533.860	MODOREO CABRERIZO ISABEL	7.00	TESORERIA	26 001	13	1622	D	13	ACTIVO			
16.514.659	CORTES GONZALEZ MARIA SOLEDAD	6.60	TESORERIA	26 001	13	1622	D	13	ACTIVO			
PUESTO.ORDEN 26 GESTOR PRESTACIONES O ADMINISTRATIVO CONTABLE											C.DEN 6738 NIV.CD 13 ESPCF.	125.064 GRUPOS CD
N. ORDEN CONVOCATORIA 0												
72.777.324	MARTINEZ ALONSO MARIA LUISA	6.70	TESORERIA	50 001	9	1622	D	14	ACTIVO			
17.161.148	BERRAR MESEGUER ALEJANDRO	5.90	INTERVENC	26 001	11	1616	C	14	ACTIVO			
16.525.173	GONZALEZ RODRIGUEZ RAFAEL	5.90	TESORERIA	26 001	11	1616	C		ACTIVO			
17.141.832	COLAS CABRERIZO FRANCISCO JAVI	5.40	TESORERIA	26 001	12	1622	D	12	ACTIVO			
PUESTO.ORDEN 28 AYUDANTE GESTION. AYUDANTE CONTABLE											C.DEN 6740 NIV.CD 12 ESPCF.	94.080 GRUPOS D
N. ORDEN CONVOCATORIA 0												
17.830.155	GUIJARRO SANZ ESMERALDA	5.00	TESORERIA	26 001	9	1622	D	9	ACTIVO			
PUESTO.ORDEN 29 PUESTO DE TRABAJO NIVEL 10 GRUPO D											C.DEN 6745 NIV.CD 10 ESPCF.	63.108 GRUPOS D
N. ORDEN CONVOCATORIA 0												
17.702.583	HERRERA MARTIN ASCENSION	6.20	TESORERIA	28 001	10	1622	D	9	ACTIVO			
PUESTO.ORDEN 30 PUESTO DE TRABAJO NIVEL 9 GRUPO D											C.DEN 6746 NIV.CD 9 ESPCF.	GRUPOS D
N. ORDEN CONVOCATORIA 0												
42.743.885	YURRITA DE SIMON RAFAEL	5.80	TESORERIA	35 001	9	1622	D		ACTIVO			
16.546.389	PEREZ DIEZ YOLANDA	5.00	TESORERIA	26 180	9	1622	D		ACTIVO			
16.803.475	FUENTES MARTINEZ M LUISA	5.00	TESORERIA	28 001	9	1622	D		ACTIVO			
16.801.165	LEON PALOMERO INMACULADA	5.00	TESORERIA	28 001	9	1622	D*		ACTIVO			
PUESTO.ORDEN 32 PUESTO DE TRABAJO NIVEL 11 GRUPO C											C.DEN 6744 NIV.CD 11 ESPCF.	GRUPOS C
N. ORDEN CONVOCATORIA 0												
16.532.723	LAZARO CAMARA CARLOS	5.40	INTERVENC	26 001	11	1616	C		ACTIVO			
*** CENTRO DE DESTINO: 8063100126160 25 ADMINISTRACION DE LA S.S. DE CALAHORRA												
PUESTO.ORDEN 5 JEFE DE NEGOCIADO TIPO IV											C.DEN 6776 NIV.CD 18 ESPCF.	156.036 GRUPOS CD
N. ORDEN CONVOCATORIA 0												
16.509.078	ORTI GONZALO JUAN ANDRES	6.50	TESORERIA	26 001	14	1622	D	14	ACTIVO			

D.N.I.	APELLIDOS Y NOMBRE	PUNT. TOTAL	ENTID. MINIST. CCAA	PROV. MUNI.	NIVEL C.D.	CUER. PO	GRUPO	GRADO	SITUACION	
									CEN	NIV. CD
PUESTO.ORDEN 6 JEFE DE EQUIPO N. ORDEN CONVOCATORIA 873						C.DEN 6765 NIV.CD 15 ESPCF.		132.816 GRUPOS CD		
17.194.825	MARTINEZ GONZALEZ JOSE ANGEL	6.40	TESORERIA	31 288	15	1616	C		ACTIVO	
17.861.497	SISAMON FERNANDEZ CARLOS	5.00	TESORERIA	25 152	15	1622	D		ACTIVO	
17.866.784	LOPEZ CUARTERO MARIA CARMEN	5.00	TESORERIA	31 288	15	1622	D	9	ACTIVO	
25.431.646	ADIEGO MARTINEZ ANTONIO	5.00	TESORERIA	31 001	13	1622	D	13	ACTIVO	
17.712.678	MACHIN LANCIS CARMEN	4.20	TESORERIA	28 001	13	1622	D	13	ACTIVO	
*** CENTRO DE DESTINO: 8062400127001806 TESORERIA TERRITORIAL DE LUGO										
PUESTO.ORDEN 25 JEFE DE EQUIPO N. ORDEN CONVOCATORIA 0						C.DEN 6765 NIV.CD 15 ESPCF.		132.816 GRUPOS CD		
33.816.264	GOLDARACENA DEL VALLE ANA MARI	7.20	TESORERIA	27 001		1616	C	13	ACTIVO	
PUESTO.ORDEN 30 GESTOR PRESTACIONES D.ADMINISTRATIVO CONTABLE N. ORDEN CONVOCATORIA 1411						C.DEN 6738 NIV.CD 13 ESPCF.		125.064 GRUPOS CD		
33.233.163	TORRADO RODRIGUEZ JOSE MARIA	5.40	TESORERIA	27 001	12	1622	D	12	ACTIVO	
76.566.709	VAZQUEZ MENDEZ M JOSEFA	4.90	TESORERIA	27 001	9	1622	D	9	ACTIVO	
PUESTO.ORDEN 32 AYUDANTE GESTION, AYUDANTE CONTABLE N. ORDEN CONVOCATORIA 0						C.DEN 6740 NIV.CD 12 ESPCF.		94.080 GRUPOS D		
34.925.236	ARAUJO PEREZ JUAN MANUEL	4.60	TESORERIA	27 001	9	1622	D		ACTIVO	
PUESTO.ORDEN 33 PUESTO DE TRABAJO NIVEL 11 GRUPO C N. ORDEN CONVOCATORIA 0						C.DEN 6744 NIV.CD 11 ESPCF.		GRUPOS C		
33.302.740	IGLESIAS CASTRO JUAN MANUEL	6.60	INSS	27 001	11	1616	C		ACTIVO	
PUESTO.ORDEN 35 PUESTO DE TRABAJO NIVEL 9 GRUPO D						C.DEN 6746 NIV.CD 9 ESPCF.		GRUPOS D		
*** CENTRO DE DESTINO: 8062400127001806 TESORERIA TERRITORIAL DE LUGO										
PUESTO.ORDEN 32 AYUDANTE GESTION, AYUDANTE CONTABLE N. ORDEN CONVOCATORIA 0						C.DEN 6740 NIV.CD 12 ESPCF.		94.080 GRUPOS D		
34.925.236	ARAUJO PEREZ JUAN MANUEL	4.60	TESORERIA	27 001	9	1622	D		ACTIVO	
PUESTO.ORDEN 33 PUESTO DE TRABAJO NIVEL 11 GRUPO C N. ORDEN CONVOCATORIA 0						C.DEN 6744 NIV.CD 11 ESPCF.		GRUPOS C		
33.302.740	IGLESIAS CASTRO JUAN MANUEL	6.60	INSS	27 001	11	1616	C		ACTIVO	
PUESTO.ORDEN 35 PUESTO DE TRABAJO NIVEL 9 GRUPO D N. ORDEN CONVOCATORIA 0						C.DEN 6746 NIV.CD 9 ESPCF.		GRUPOS D		
34.970.160	ROCA RODRIGUEZ JOSEFA	5.40	TESORERIA	6 001	9	1622	D		ACTIVO	
34.991.168	VARELA FERNANDEZ JOSE	5.00	TESORERIA	28 001	9	1622	D		ACTIVO	
34.964.294	SUAREZ VAZQUEZ JESUS M	5.00	TESORERIA	28 001	9	1622	D		ACTIVO	
34.968.477	SANTOS LORENZO MARIA REYES	5.00	TESORERIA	28 001	9	1622	D		ACTIVO	
76.706.925	VALEIRAS FERNANDEZ M JESUS	5.00	TESORERIA	28 001	9	1622	D		ACTIVO	
32.400.830	LABRADA DOVAL M CARMEN	5.00	INSS	27 290	9	1622	D		ACTIVO	
34.960.658	ULLA VALCARCEL LUISA	5.00	TESORERIA	28 001	9	1622	D		ACTIVO	
34.935.458	VAZQUE PEREZ JOSE	5.00	TESORERIA	24.448	9	1622	D		ACTIVO	
*** CENTRO DE DESTINO: 8063100127290 24 ADMINISTRACION DE LA S.S. DE MONDOLEDO										
PUESTO.ORDEN 6 JEFE DE EQUIPO N. ORDEN CONVOCATORIA 0						C.DEN 6785 NIV.CD 16 ESPCF.		132.816 GRUPOS CD		
33.302.030	PARDO LOPEZ ELISEO	4.20	TESORERIA	17 001	12	1616	C	9	ACTIVO	
*** CENTRO DE DESTINO: 8062100128001806 TESORERIA TERRITORIAL DE MADRID										
PUESTO.ORDEN 37 JEFE DE NEGOCIADO TIPO IV N. ORDEN CONVOCATORIA 874						C.DEN 6776 NIV.CD 18 ESPCF.		156.036 GRUPOS CD		
1.217.897	PABON ECHEVARRIA ESTRELLA	8.00	TESORERIA	28 001	18	1616	C	18	ACTIVO	
208.852	VILLACANAS CRIADO MERCEDES	8.00	TESORERIA	28 001	18	1616	C	18	ACTIVO	
258.027	ORTEGA GONZALEZ M CARMEN	8.00	TESORERIA	28 001	18	1640	C		ACTIVO	
PUESTO.ORDEN 49 JEFE DE NEGOCIADO TIPO V N. ORDEN CONVOCATORIA 875						C.DEN 6777 NIV.CD 18 ESPCF.		140.556 GRUPOS CD		
27.485	ALVAREZ DIEZ CASIMIRO	7.50	TESORERIA	28 001	15	1640	C	15	ACTIVO	
539.536	ERCILLA PEREZ VILLANUEVA ISABE	7.50	TESORERIA	28 001	15	1616	C	15	ACTIVO	
51.836.026	HERNANDO DEL MADERAL PILAR	7.50	TESORERIA	28 001	15	1640	C	15	ACTIVO	
PUESTO.ORDEN 50 JEFE DE EQUIPO N. ORDEN CONVOCATORIA 876						C.DEN 6765 NIV.CD 15 ESPCF.		132.816 GRUPOS CD		
36.599.207	GONZALEZ PRIETO MARIA	8.00	TESORERIA	28 001	15	1616	C		ACTIVO	
10.501.915	SARIEGO DIAZ ESTEBANEZ GONZALO	8.00	TESORERIA	28 001	13	1616	C	13	ACTIVO	
51.442.933	PEREZ ESCUDERO BLANCA	8.00	TESORERIA	28 001	15	1616	C	15	ACTIVO	
1.487.241	RUIZ ALONSO ROSARIO FATIMA	8.00	TESORERIA	28 001		1616	C	13	ACTIVO	
2.490.178	IBANEZ SANCHEZ ROSARIO	8.00	TESORERIA	28 001	13	1616	C	13	ACTIVO	
50.794.986	MARTINEZ GOMEZ J LUIS	8.00	TESORERIA	28 001	15	1616	C	15	ACTIVO	
5.214.075	MARTIN BALLESTEROS TERESA	8.00	TESORERIA	28 001		1616	C	13	ACTIVO	
50.418.805	GONZALEZ DANEO JESUS DIEGO	8.00	TESORERIA	28 001	15	1616	C	12	ACTIVO	
1.816.942	ARRIBAS PASCUAL MARIA CARMEN	8.00	TESORERIA	28 001		1616	C	13	ACTIVO	
51.327.496	COLOMO TARRAGA ANA	7.50	INTERVENC	29 001	18	1616	C	18	ACTIVO	
5.385.720	RODRIGUEZ LOPEZ MARINA	7.20	TESORERIA	28 001	13	1616	C	13	ACTIVO	
50.052.674	PEREZ SANCHEZ FELIPE	7.20	TESORERIA	28 001	13	1616	C	13	ACTIVO	

D.N.I.	APELLIDOS Y NOMBRE	PUNT. TOTAL	ENTIDAD. MINIST. CCAA	PROV. MUNI.	NIVEL C.D.	CUERPO	GRUPO	GRADO	SITUACION
51.354.266	LEAL SERRANO M LUISA	7,20	TESORERIA	28 001	13	1640	C	13	ACTIVO
546.561	AMIEVA MARTIN CARMEN	7,20	TESORERIA	28 001	13	1616	C	13	ACTIVO
378.913	ARRIBAS FABREGUES M LOURDES	7,20	TESORERIA	28 001	13	1616	C	13	ACTIVO
2.521.744	RODRIGUEZ OVIEDO MARIA ROSA	7,00	TESORERIA	28 001	12	1616	C	12	ACTIVO
9.724.548	ALVAREZ LLAMAZARES M LUISA	7,00	TESORERIA	28 001	12	1616	C	12	ACTIVO
1.683.839	BOLANOS BUNEZ ASCUNCION	7,00	TESORERIA	28 001	13	1644	D	13	ACTIVO
12.195.398	LOPEZ DOMINGUEZ M CONCEPCION	7,00	TESORERIA	28 001	13	1622	D	13	ACTIVO
2.485.389	LATORRE FERNANDEZ M ANGELES	7,00	TESORERIA	28 001	13	1622	D	13	ACTIVO
655.208	CALLEJA VILALTA ROSA MARIA	7,00	TESORERIA	28 001	13	1622	D	13	ACTIVO
74.290.876	GARCIA POVEDA REMEDIOS	7,00	TESORERIA	28 001	13	1622	D	13	ACTIVO
1.702.716	BELLIDO FDEZ REGUERA M AUGUSTA	7,00	TESORERIA	28 001	13	1622	D	13	ACTIVO
1.693.088	GOMEZ PASCUAL TOMASA ANTONIA	7,00	TESORERIA	28 001	13	1622	D	13	ACTIVO
51.327.184	CAMPO RICOTE CARMEN DEL	7,00	TESORERIA	28 001	13	1643	D	13	ACTIVO
564.873	SANCHO PATON MARIA JESUS	7,00	TESORERIA	28 001	13	1643	D	13	ACTIVO
75.953.680	FERNANDEZ JIMENEZ MARIA DOLORE	7,00	TESORERIA	28 001	13	1622	D	13	ACTIVO
41.959.993	PEREZ CIE RIGOBERTO	7,00	TESORERIA	28 001	15	1622	D	15	ACTIVO
6.220.649	RAMOS LOPEZ LUIS MANUEL	7,00	TESORERIA	28 001	13	1622	D	13	ACTIVO
2.173.552	GARCIA ALVAREZ VICTORINA	7,00	TESORERIA	28 001	13	1622	D	13	ACTIVO
2.497.042	GOMEZ SANCHEZ MARIA ISABEL	7,00	TESORERIA	28 001	13	1622	D	13	ACTIVO
51.864.966	LOPEZ JIMENEZ MARIA PILAR	7,00	TESORERIA	28 001	13	1622	D	13	ACTIVO
1.475.537	GONZALEZ LAGO JOSE LUIS	7,00	TESORERIA	28 001	13	1643	D	13	ACTIVO
12.211.286	CALVO LOBO MILAGROS	7,00	TESORERIA	28 001	13	1622	D	13	ACTIVO
2.500.333	GARRIDO MERINERO ROSA MARIA	7,00	TESORERIA	28 001	13	1622	D	13	ACTIVO
550.276	RAMIREZ MORENO TERESA	7,00	TESORERIA	28 001	13	1622	D	13	ACTIVO
2.842.987	GARCIA GARCIA PILAR	7,00	TESORERIA	28 001	13	1622	D	13	ACTIVO
<p>PUESTO.ORDEN 70 GESTOR PRESTACIONES O ADMINISTRATIVO CONTABLE C.DEN 6738 NIV.CD 13 ESPCF. 125.064 GRUPOS CD</p> <p>N. ORDEN CONVOCATORIA 877</p>									
50.045.774	GARCIA JIMENEZ PALOMA	7,20	TESORERIA	28 001	12	1616	C	13	ACTIVO
889.478	BREGANTE RIESCO LUIS ANTONIO	7,20	TESORERIA	28 001	12	1616	C	12	ACTIVO
50.031.350	GISMERO MINGUEZ MARIA ROSA	7,20	TESORERIA	28 001	12	1616	C	12	ACTIVO
50.946.278	MORENO RODRIGUEZ EUGENIO JAVIE	7,20	TESORERIA	28 001	12	1616	C	12	ACTIVO
50.686.618	LACRUZ ARRUFAT J CARLOS	7,00	INSALUD	28 001	18	1622	D	18	ACTIVO
286.399	MARTINEZ DE LA CITA M CARMEN	7,00	TESORERIA	28 001	12	1643	D	12	ACTIVO
30.193.618	ORELLANA GOMEZ ENRIQUETA	7,00	TESORERIA	28 001	12	1622	D	12	ACTIVO
31.053.888	OCHOA BRETON CAROLINA	7,00	TESORERIA	28 001	12	1644	D	12	ACTIVO
5.214.228	BARBADILLO ALONSO ENRIQUE T	7,00	TESORERIA	28 001	12	1622	D	12	ACTIVO
1.097.088	RODRIGUEZ GONZALEZ M PILAR	7,00	TESORERIA	28 001	12	1622	D	12	ACTIVO
<p>PUESTO.ORDEN 70 GESTOR PRESTACIONES O ADMINISTRATIVO CONTABLE C.DEN 6738 NIV.CD 13 ESPCF. 125.064 GRUPOS CD</p> <p>N. ORDEN CONVOCATORIA 0</p>									
659.247	MEIRAS MENDANA ALBERTO	7,00	TESORERIA	28 001	12	1622	D	12	ACTIVO
5.247.788	GONZALEZ SERRANO MARIA JESUS	7,00	TESORERIA	28 001	12	1622	D	12	ACTIVO
5.378.288	GARCIA MARTINEZ M ANGELES	7,00	TESORERIA	28 001	12	1622	D	12	ACTIVO
72.874.922	HERNANDEZ GIL INMACULADA	7,00	TESORERIA	28 001	12	1622	D	12	ACTIVO
50.305.954	MORENO BERMEJO CANDIDA	7,00	TESORERIA	28 001	12	1622	D	12	ACTIVO
8.092.875	MELCHOR DE PAZ MARIA CARMEN	6,60	TESORERIA	28 001	12	1622	D	12	ACTIVO
35.252.243	ORTELA MOURINO DOLORES	6,60	TESORERIA	28 001	12	1622	D	12	SERVICIOS ESPECIALES
393.473	RODRIGUEZ GALVAC YOLANDA	6,60	TESORERIA	28 001	12	1643	D	12	ACTIVO
2.200.690	TENORIO ARTIAGA M CONSUELO	6,60	TESORERIA	28 001	12	1622	D	12	ACTIVO
8.190.972	BOGA ESCRIBANO ANGEL	6,50	TESORERIA	28 001	10	1622	D	10	ACTIVO
50.799.464	CALVO GARCIA JUANA OLGA	6,50	TESORERIA	28 001	10	1622	D	10	ACTIVO
4.564.626	SORIANO BERMEJO RAQUEL	6,40	TESORERIA	28 001	12	1616	C	12	ACTIVO
50.405.984	ARRANZ PANADERO ANGEL	6,40	TESORERIA	28 001	12	1616	C	12	ACTIVO
13.059.457	MINGUEZ PEROTE CARLOS FERNANDO	6,40	TESORERIA	28 001	12	1616	C	12	ACTIVO
13.722.383	SANCHEZ SOTO MARIA MORTENSIA	6,20	INSALUD	28 001	12	1616	C	12	ACTIVO
5.357.201	HIDALGO GARCIA GIL LUCIA	6,20	TESORERIA	28 001	13	1622	D	13	ACTIVO
2.506.052	CASTELLANOS ANTON AMPARO	6,20	TESORERIA	28 001	12	1622	D	12	ACTIVO
51.646.039	CRESPO MANSO CONCEPCION	6,20	TESORERIA	28 001	12	1622	D	12	ACTIVO
51.842.961	ALBA MARTINEZ ADELAIDA	6,20	TESORERIA	28 001	12	1622	D	12	ACTIVO
2.198.848	RIOSALIDO ARTEAGA MARIA PILAR	6,20	TESORERIA	28 001	12	1622	D	12	ACTIVO
51.636.186	DOMINGUEZ GUTIERRES BEATRIZ	6,20	TESORERIA	28 001	12	1622	D	12	ACTIVO
2.098.569	IBARBIA PENA CARMEN	6,20	TESORERIA	28 001	12	1622	D	12	ACTIVO
1.102.973	PRADAS MATEOS M ISABEL	6,22	TESORERIA	28 001	13	1622	D	10	ACTIVO
50.085.999	ROMERA LABELLA DOLORES	6,10	TESORERIA	28 001	10	1622	D	10	ACTIVO
51.875.758	HERRAS FERNANDEZ ANTONIO DE LAS	6,00	TESORERIA	28 001	12	1616	C	11	ACTIVO
51.438.221	MARTIN LAZARO URSULA	6,00	INTERVENC	28 001	12	1643	D	12	ACTIVO
2.193.613	OROZCO RECARTE ROSA M	6,00	INSALUD	28 001	12	1622	D	12	ACTIVO
30.182.866	LOPEZ MURILLO ISABEL	6,00	INSALUD	28 001	13	1622	D	13	ACTIVO
50.675.480	LAMATA GARCIA JULIAN MANUEL	6,00	INSALUD	28 001	13	1622	D	13	ACTIVO
7.427.224	LUIS SIMON AUREA	6,00	INSALUD	28 001	12	1622	D	12	ACTIVO
1.489.653	GALLARDO YEPES MANUELA	6,00	INSALUD	28 001	12	1622	D	12	ACTIVO
1.101.221	HIDALGO APARCICIO JOSE FRANCISC	5,90	TESORERIA	45 001	11	1616	C	10	ACTIVO
32.429.306	MANOVEL GOMEZ M MERCEDES	5,80	TESORERIA	15 001	13	1622	D	13	ACTIVO
1.920.063	GARCIA REDONDO MARIA ROSARIO	5,80	TESORERIA	28 001	12	1622	D	12	ACTIVO
50.422.522	LEDESMA COLILLA M PALOMA	5,80	TESORERIA	28 001	12	1643	D	12	ACTIVO
1.110.102	MOGOLLON LOPEZ ESPERANZA	5,80	TESORERIA	28 001	12	1622	D	10	ACTIVO
50.039.843	LOPEZ POYO PIEDAD	5,80	TESORERIA	28 001	12	1622	D	10	ACTIVO
1.899.536	MERINERO GRANADO CONSUELO	5,80	TESORERIA	28 001	12	1622	D	12	ACTIVO
<p>PUESTO.ORDEN 71 PUESTO DE TRABAJO NIVEL 12 GRUPO C C.DEN 6741 NIV.CD 12 ESPCF. 94.080 GRUPOS C</p> <p>N. ORDEN CONVOCATORIA 878</p>									
1.912.149	RODRIGUEZ DE LA PENA J MANUEL	7,00	INSS	28 001	12	1616	C		ACTIVO
9.759.790	TRAPERO GARCIA MARIA CAMINO	5,00	TESORERIA	35 001	12	1616	C		ACTIVO
5.262.745	CORTES MARTINES MARIA PILAR	4,00	TESORERIA	6 410	11	1616	C		ACTIVO
796.608	GOMEZ RUFO, MARIA CARMEN	4,00	TESORERIA	23 001	11	1616	C		ACTIVO
136.484	BILBAO SAINZ DE LOS T. SONSOLES	3,80	EXCEDENTE			1616	C		EXC. VOL. ART. 29.3.C) LEY 30/84
2.175.062	DE LA FUENTE TREMPAS ANA MARIA	2,20	EXCEDENTE			1616	C		EXC. VOL. ART. 29.3.C) LEY 30/84
<p>PUESTO.ORDEN 72 AYUDANTE GESTION, AYUDANTE CONTABLE C.DEN 6740 NIV.CD 12 ESPCF. 94.080 GRUPOS D</p> <p>N. ORDEN CONVOCATORIA 879</p>									
2.847.304	ABAJO LERA FILOMENA	7,00	TESORERIA	15 001	13	1622	D	13	ACTIVO
51.634.811	PLAZA GARCIA AGUSTINA	6,20	TESORERIA	28 001	10	1622	D	10	ACTIVO
808.901	GARCIA CALLE ANA MARIA	6,20	TESORERIA	28 001	10	1622	D	10	ACTIVO
1.823.049	FERNANDEZ MORENO LUIS	6,20	TESORERIA	28 001	10	1622	D	10	ACTIVO
50.039.474	ORTIZ ORTEGA NIEVES	5,80	TESORERIA	28 001	10	1622	D	10	ACTIVO
51.345.719	FERNANDEZ LOZANO M JOSEFA	5,80	TESORERIA	28 001	10	1622	D	10	ACTIVO
51.635.925	GARCIA GALLEGO ROSA MARIA	5,80	TESORERIA	28 001	10	1622	D	10	ACTIVO
51.640.438	VILLALBA VAZQUEZ MARIA CARMEN	5,80	TESORERIA	28 001	10	1622	D	10	ACTIVO

D.N.I.	APELLIDOS Y NOMBRE	PUNT. TOTAL	ENTID. MINIST. CCAA	PROV. MUNI.	NIVEL C.D.	CUERPO	GRUPO	EDIFICIO	SITUACION
51.356.446	CABALLERO RODRIGUEZ M LUISA	5,80	TESORERIA	28 001	10	1622	D	10	ACTIVO
789.095	MORENO MORON M VICTORIA	5,80	TESORERIA	28 001	10	1622	D	10	ACTIVO
50.420.909	RIOS MORENO PALOMA	5,40	TESORERIA	28 001	10	1622	D	10	ACTIVO
1.076.362	ALMANSA MUÑOZ SONIA CARMEN	5,40	TESORERIA	28 001	10	1622	D	10	ACTIVO
7.527.429	ARAUJO BLAZQUEZ ANA MARIA	5,40	TESORERIA	28 001	10	1622	D	10	ACTIVO
50.042.960	LOPEZ BERZAL MARIA ISABEL	5,40	TESORERIA	28 001	10	1622	D	10	ACTIVO
51.039.226	PEREZ LOPEZ DE SAA PALOMA	5,40	TESORERIA	28 001	10	1622	D	10	ACTIVO
50.058.041	MOLERO ALVARADO M MATILDE	5,40	TESORERIA	28 001	10	1622	D	10	ACTIVO
50.035.777	GOMEZ GARCIA ANGEL JOSE	5,40	TESORERIA	28 001	10	1622	D	10	ACTIVO
50.423.353	ORDONEZ CUADRADO RAFAEL	5,40	TESORERIA	28 001	10	1622	D	10	ACTIVO
17.151.883	ANADON GONZALEZ MARIA SARA	5,40	TESORERIA	28 001	10	1622	D	10	ACTIVO
51.369.890	CAMACHO GOMEZ PILAR	5,40	TESORERIA	28 001	10	1622	D	10	ACTIVO
813.780	MORENO CID ANA MARIA	5,40	TESORERIA	28 001	10	1622	D	10	ACTIVO
51.828.326	APROYO TARIFA M CONCEPCION	5,00	TESORERIA	28 001	10	1622	D	10	ACTIVO
51.651.624	GIL GUTIERREZ FLORENCIA	5,00	TESORERIA	28 001	10	1622	D	10	ACTIVO
5.644.754	RUIZ MARTINEZ MARIA DEL PRADO	5,00	TESORERIA	28 001	9	1622	D	10	ACTIVO
5.259.385	GONZALEZ GONZALEZ MERCEDES	5,00	TESORERIA	28 001	10	1622	D	10	ACTIVO
7.518.473	ARAGONCILLO MAESTRO JOSE MANUE	5,00	TESORERIA	28 001	10	1622	D	10	ACTIVO
5.382.642	MENENDEZ FERNANDEZ ANA TERESA	5,00	TESORERIA	28 001	9	1622	D	9	ACTIVO

PUESTO.ORDEN 74 PUESTO DE TRABAJO NIVEL 10 GRUPO D C.DEN 6745 NIV.CD 10 ESPCF. 63.108 GRUPOS D
 N. ORDEN CONVOCATORIA 0

12.733.584	RIO MARTIN JESUS DEL	6,80	INSS	41 001	12	1622	D		ACTIVO
25.989.310	SERRANO PEREZ JUAN ANTONIO	5,80	INSALUD	28 245	10	1622	D		ACTIVO
820.246	HERRANZ ROMANO FERNANDO	5,60	TESORERIA	28 001	9	1622	D	9	ACTIVO
10.773.078	FERNANDEZ MORAN GLORIA	5,20	TESORERIA	28 001	9	1622	D	9	ACTIVO
18.423.469	ALMUZARA VILLARROYA ELVIRA	5,20	TESORERIA	28 001	9	1622	D	9	ACTIVO
51.351.315	VILLANUEVA MARTINEZ M DOLORES	5,20	TESORERIA	28 001	9	1622	D	9	ACTIVO
50.063.298	PEREZ ORTIZ MARIA DEL PILAR	5,20	TESORERIA	28 001	9	1622	D		ACTIVO
50.433.561	MORA CASTRO DAVID	5,20	TESORERIA	28 001	9	1622	D		ACTIVO
50.166.067	DE FRUTOS GARCIA FELISA	5,20	TESORERIA	28 001	9	1622	D	9	ACTIVO
13.769.704	CARMONA SIERRA CAROLINA	5,20	TESORERIA	28 001	9	1622	D	9	ACTIVO
51.654.140	NAVARRO RIPOLL LAURA	4,80	TESORERIA	28 001	9	1622	D		ACTIVO
50.048.614	JIMENEZ GARCIA M ANGELES	4,80	TESORERIA	28 001	9	1622	D		ACTIVO
76.709.359	PEREZ RODRIGUEZ LIDIA	4,40	TESORERIA	28 001	9	1622	D		ACTIVO
13.098.317	HERNANDO PORTILLO SAGRARIO	4,40	TESORERIA	28 001	9	1622	D		ACTIVO
34.977.006	SILVEIRA DELGADO ANA MARIA	4,40	TESORERIA	28 001	9	1622	D		ACTIVO
30.491.454	MORENO ORTEGA MARIA CARMEN	4,40	TESORERIA	41 001	9	1622	D		ACTIVO
7.041.268	IGNACIO FOLLECO ANGELA	4,40	TESORERIA	28 001	9	1622	D		ACTIVO
12.323.082	GARRIDO TELLEZ M ANGELES	4,40	TESORERIA	28 001	9	1622	D		ACTIVO
50.161.400	SOTO NUNEZ MERCEDES	4,40	TESORERIA	28 001	9	1622	D		ACTIVO
1.115.527	SAINZ DE AJA DIAZ M JOSE	4,00	TESORERIA	28 001	9	1622	D		ACTIVO
51.680.677	MUNOZ DIAZ GLORIFICACION	4,00	TESORERIA	28 001	9	1622	D		ACTIVO
50.063.616	GONZALEZ BERMUDEZ M CARMEN	4,00	TESORERIA	28 001	9	1622	D		ACTIVO
17.444.593	MUNOZ ALCALA M MILENA	4,00	TESORERIA	28 001	9	1622	D		ACTIVO
11.759.871	FRAILE RODRIGUEZ MATILDE	4,00	TESORERIA	28 001	9	1622	D		ACTIVO
7.523.894	OLIVARES VILLAFRANCA ANA I	4,00	INSS	28 001	9	1622	D		ACTIVO
50.080.890	RUBIO MALALANA MARIA ANGELES	4,00	TESORERIA	28 001	9	1622	D		ACTIVO
50.168.317	RIESGO MARTINEZ FCO JOSE	4,00	TESORERIA	28 001	9	1622	D		ACTIVO
13.094.259	LANCHARES TRIANA M BEATRIZ	4,00	TESORERIA	28 001	9	1622	D		ACTIVO
13.118.680	SAINZ CAMARERO M VICTORIA	4,00	TESORERIA	28 001	9	1622	D		ACTIVO

PUESTO.ORDEN 75 PUESTO DE TRABAJO NIVEL 9 GRUPO D C.DEN 6746 NIV.CD 9 ESPCF. GRUPOS D
 N. ORDEN CONVOCATORIA 880

680.717	CAMINO BRUQUETAS TERESA	5,40	TESORERIA	28 001		1622	D		ACTIVO
10.072.916	DACAL BLANCO MARIA JOSE	5,40	TESORERIA	38 001	9	1622	D		ACTIVO
32.769.301	NUNEZ MARTINEZ M TERESA	5,00	TESORERIA	38 001	10	1622	D		ACTIVO
36.099.178	PEDRIDO PINEIRO SUSANA	5,00	INTERVENC	38 001	9	1622	D		ACTIVO
50.065.435	MANQUILLO ORTIZ AMPARO	5,00	TESORERIA	38 290	9	1622	D		ACTIVO
10.833.622	VALIENTE GUTIERREZ ANA ROSA	5,00	TESORERIA	10 584	9	1622	D		ACTIVO

*** CENTRO DE DESTINO: 8063100128025 21 ADMINISTRACION DE LA S.S. DE ALCALÁ DE HENARES

PUESTO.ORDEN 6 JEFE DE EQUIPO C.DEN 6765 NIV.CD 15 ESPCF. 132.816 GRUPOS CD
 N. ORDEN CONVOCATORIA 0

16.778.466	DOMINGUEZ MONGE, BLANCA N.	5,50	SC	28 025	19	1622	D		ACTIVO
------------	----------------------------	------	----	--------	----	------	---	--	--------

*** CENTRO DE DESTINO: 8063100128030 21 ADMINISTRACION DE LA S.S. DE ALCOBENDAS

PUESTO.ORDEN 5 JEFE DE NEGOCIADO TIPO IV C.DEN 6776 NIV.CD 18 ESPCF. 156.036 GRUPOS CD
 N. ORDEN CONVOCATORIA 882

121.835	MARTIN SANTANA CARMEN	7,50	TESORERIA	28 030	15	1840	C	12	ACTIVO
---------	-----------------------	------	-----------	--------	----	------	---	----	--------

PUESTO.ORDEN 6 JEFE DE EQUIPO C.DEN 6765 NIV.CD 15 ESPCF. 132.816 GRUPOS CD
 N. ORDEN CONVOCATORIA 0

51.337.917	RAMOS TETILLA JOSE MANUEL	6,40	TESORERIA	28 245	15	1616	C	15	ACTIVO
51.444.111	PARRONDO SALGADO AVELINO	6,50	SC	28 001	15	1622	D		ACTIVO
2.097.019	BOLLO RAMOS MATILDE	6,50	INSS	28 001	13	1622	D	13	ACTIVO

PUESTO.ORDEN 7 PUESTO DE TRABAJO NIVEL 10 GRUPO D C.DEN 6745 NIV.CD 10 ESPCF. 63.108 GRUPOS D
 N. ORDEN CONVOCATORIA 883

51.851.958	GONZALEZ RODRIGUEZ MARIA	6,00	SC	28 001	15	1622	D		ACTIVO
------------	--------------------------	------	----	--------	----	------	---	--	--------

PUESTO.ORDEN 9 PUESTO DE TRABAJO NIVEL 9 GRUPO D C.DEN 6746 NIV.CD 9 ESPCF. GRUPOS D
 N. ORDEN CONVOCATORIA 0

51.366.830	LILLO RODRIGUEZ JULIA	5,00	TESORERIA	28 001	9	1622	D		ACTIVO
------------	-----------------------	------	-----------	--------	---	------	---	--	--------

*** CENTRO DE DESTINO: 8063100128035 21 ADMINISTRACION DE LA S.S. DE ALCORCON

PUESTO.ORDEN 6 JEFE DE EQUIPO C.DEN 6765 NIV.CD 15 ESPCF. 132.816 GRUPOS CD
 N. ORDEN CONVOCATORIA 0

51.443.780	GONZALEZ JUARRERO ANA	6,00	TESORERIA	11 260	15	1616	C		ACTIVO
9.981.109	FUENTE MARQUES BONIFACIO	7,00	TESORERIA	28 035	12	1616	C	12	ACTIVO

D.N.I.	APELLIDOS Y NOMBRE	PUNT. TOTAL	ENTID. MINIST. CCAA	PROV. MUNI.	NIVEL C.D.	P. CUER. PO	R. GRU. PO	C. GRA. DO	E. N. C. I. A.	SITUACION
PUESTO.ORDEN 7 PUESTO DE TRABAJO NIVEL 9 GRUPO D										
N. ORDEN CONVOCATORIA 884										
50.048.154	GIL MENDOZA GENMA ANTONIA	5,80	TESORERIA	28 001	9	1622	D		ACTIVO	GRUPOS D
8.928.898	MUNOZ VALDES MARIA PAZ	5,00	TESORERIA	28 325	9	1622	D		ACTIVO	
PUESTO.ORDEN 10 AYUDANTE GESTION, AYUDANTE CONTABLE										
N. ORDEN CONVOCATORIA 0										
10.351.260	GONZALEZ RODRIGUEZ JULIA MARIA	6,60	TESORERIA	28 001	12	1622	D	12	ACTIVO	94.080 GRUPOS D
PUESTO.ORDEN 11 PUESTO DE TRABAJO NIVEL 12 GRUPO C										
N. ORDEN CONVOCATORIA 0										
895.364	ARGUDO MORENO ISABEL	7,40	TESORERIA	28 001	12	1616	C	12	ACTIVO	94.080 GRUPOS C
PUESTO.ORDEN 12 PUESTO DE TRABAJO NIVEL 11 GRUPO C										
N. ORDEN CONVOCATORIA 0										
50.700.949	APARICIO TORRES, MARINA	5,00	INTERVENC	28 001	11	1616	C		ACTIVO	GRUPOS C
*** CENTRO DE DESTINO: 8063100128085 21 ADMINISTRACION DE LA S.S. DE ARANJUEZ										
PUESTO.ORDEN 5 JEFE DE NEGOCIADO TIPO IV										
N. ORDEN CONVOCATORIA 885										
1.077.604	RODRIGUEZ RODRIGUEZ ANGEL FCO	7,00	TESORERIA	3 180	18	1643	D	18	ACTIVO	156.036 GRUPOS CD
42.981.706	MOYA VILLAR ROSARIO	6,90	TESORERIA	28 065	15	1616	C	15	ACTIVO	
51.881.238	PRIETO ESCOBAR PEDRO	6,90	TESORERIA	28 065	15	1616	C	15	ACTIVO	
17.159.574	ARRIBAS CLAVERIA MARIA TERESA	6,90	TESORERIA	28 065	15	1616	C	13	ACTIVO	
PUESTO.ORDEN 6 JEFE DE EQUIPO										
N. ORDEN CONVOCATORIA 886										
2.514.514	BAZAN PEREZ LUIS	5,50	INSS	28 001	12	1616	C	12	ACTIVO	132.816 GRUPOS CD
13.118.346	GONZALEZ CALVO M DEL CARMEN	5,40	TESORERIA	8 001	13	1622	D	13	ACTIVO	
7.478.600	MANCEBO LOZANO RAQUEL	5,20	TESORERIA	28 068	9	1622	D		ACTIVO	
51.842.985	GOMEZ CARVAJAL MARIA MERCEDES	5,00	TESORERIA	28 068	11	1616	C	9	ACTIVO	
40.969.158	PITARQUE MOLINER JORGE	5,00	TESORERIA	8 001	13	1622	D	13	ACTIVO	
13.288.220	SANCHEZ FERNANDEZ, DAVID	4,60	TESORERIA	28 325	11	1616	C		ACTIVO	
1.477.682	SANCHEZ SUAREZ FRANCISCO JAVIE	4,50	INSALUD	28 505	9	1643	D	9	ACTIVO	
25.998.071	FERNANDEZ MOYA LOPEZ OLGA	4,00	TESORERIA	23 001	9	1622	D	9	ACTIVO	
*** CENTRO DE DESTINO: 8063100128220 21 ADMINISTRACION DE LA S.S. DE COLMENAR VIEJO										
PUESTO.ORDEN 6 JEFE DE EQUIPO										
N. ORDEN CONVOCATORIA 888										
2.177.863	MANSO SANMARTIN M CARMEN	8,00	TESORERIA	28 001	15	1616	C	15	ACTIVO	132.816 GRUPOS CD
1.091.179	BERNABEU RODRIGUEZ PILAR	7,00	TESORERIA	28 030	15	1643	D	15	ACTIVO	
12.227.207	BERMEJO GUTIERRE GLORIA	7,00	TESORERIA	28 001	13	1622	D	13	EXC. VOL. ART. 29.3.A) LEY 30/84	
45.265.563	MORENO PEREZ ANGEL FRANCISCO	7,00	TESORERIA	28 001	13	1622	D	13	ACTIVO	
7.397.993	FERNANDEZ GARCIA P PURIFICACION	7,00	TESORERIA	28 030	15	1543	D	15	ACTIVO	
PUESTO.ORDEN 10 JEFE DE NEGOCIADO TIPO IV										
N. ORDEN CONVOCATORIA 891										
51.581.765	APARICIO ARAGON ANTONIO	7,50	TESORERIA	28 001	15	1616	C	15	ACTIVO	156.036 GRUPOS CD
*** CENTRO DE DESTINO: 3063100128245 21 ADMINISTRACION DE LA S.S. DE COSLADA- S.FERNANDO										
PUESTO.ORDEN 5 JEFE DE NEGOCIADO TIPO IV										
N. ORDEN CONVOCATORIA 0										
1.168.854	VILLARES GIL M PILAR	7,50	TESORERIA	28 245	15	1640	C		ACTIVO	156.036 GRUPOS CD
681.783	HERRANZ DOMINGUEZ M ROSARIO	7,20	TESORERIA	28 245		1616	C	15	ACTIVO	
PUESTO.ORDEN 6 JEFE DE EQUIPO										
N. ORDEN CONVOCATORIA 892										
5.346.475	SENDINO SANCHEZ M CARMEN	7,00	TESORERIA	28 001	13	1622	D	13	ACTIVO	132.816 GRUPOS CD
51.831.380	BARCONES BALLESTEROS RAQUEL	6,20	TESORERIA	28 001	13	1622	D	13	ACTIVO	
50.808.298	BARRANQUERO VELASCO ISABEL	6,00	TESORERIA	28 001		1616	C		ACTIVO	
1.492.951	ESPINACO NUNEZ MAGDALENA	6,00	TESORERIA	28 245	12	1622	D	12	ACTIVO	
1.819.868	ALVAREZ BERMEJO JUAN CARLOS	5,80	TESORERIA	28 245	12	1616	C	10	ACTIVO	
6.671.297	MORENO CALDERON JUAN ANTONIO	5,50	INSS	28 001	13	1622	D	13	ACTIVO	
PUESTO.ORDEN 7 PUESTO DE TRABAJO NIVEL 9 GRUPO D										
N. ORDEN CONVOCATORIA 0										
51.363.434	SANZ RODRIGUEZ M PILAR	6,60	INSS	28 001	10	1622	D		ACTIVO	GRUPOS D
PUESTO.ORDEN 8 AYUDANTE GESTION, AYUDANTE CONTABLE										
N. ORDEN CONVOCATORIA 0										
2.507.215	PEREZ FUENTES JUAN	6,20	TESORERIA	28 245	10	1622	D	10	ACTIVO	94.080 GRUPOS D
PUESTO.ORDEN 9 PUESTO DE TRABAJO NIVEL 10 GRUPO D										
N. ORDEN CONVOCATORIA 0										
5.340.604	CRUZ MARTIN CONCEPCION DE LA	9,00	INSALUD	28 245	10	1622	D	10	ACTIVO	63.108 GRUPOS D
*** CENTRO DE DESTINO: 8063100128325 21 ADMINISTRACION DE LA S.S. DE GETAFE										
PUESTO.ORDEN 5 JEFE DE NEGOCIADO TIPO IV										
N. ORDEN CONVOCATORIA 0										
1.618.744	BARRASA MARTIN ANTONIO	6,50	TESORERIA	28 001	15	1643	D	15	ACTIVO	156.036 GRUPOS CD
PUESTO.ORDEN 6 JEFE DE EQUIPO										
N. ORDEN CONVOCATORIA 893										
1.783.563	ALVAREZ VALENCIA ADELA	7,00	TESORERIA	28 001	13	6032	D	13	ACTIVO	132.816 GRUPOS CD
13.054.707	PABLO SANTA CRUZ MILAGROS	5,50	INSS	28 325	13	1616	C	13	ACTIVO	

D.N.I.		APELLIDOS Y NOMBRE		PUNT. TOTAL	ENTID. MINIST. CCAA	PROV. NIVEL MUNI.	C.D.	CUER. PO	GRUPO	GRADO	SITUACION	
PUESTO.ORDEN N. ORDEN CONVOCATORIA		8 PUESTO DE TRABAJO NIVEL 10 GRUPO D						C.DEN 6745	NIV.CD 10	ESPCF.	63.108 GRUPOS D	
51.860.575		GARGOLES MUÑOY ANTONIA		8,00	INSALUD	28 290	9	1622	D	10	ACTIVO	
5.257.951		SAYAGO RAMOS MARIA NIEVES		4,20	TESORERIA	28 325	9	1622	D		ACTIVO	
*** CENTRO DE DESTINO: 8063100128635 21		ADMINISTRACION DE SAN LORENZO DEL ESCORIAL										
PUESTO.ORDEN N. ORDEN CONVOCATORIA		5 JEFE DE NEGOCIADO TIPO IV						C.DEN 6776	NIV.CD 18	ESPCF.	156.036 GRUPOS CD	
1.450.601		SANCHEZ AGUSTI LUIS ALBERTO		8,00	TESORERIA	28 001	18	1640	C	18	ACTIVO	
5.875.229		SANCHEZ CASTELLANOS LUCIA		8,00	TESORERIA	28 001	18	1616	C	18	ACTIVO	
6.193.895		GOMEZ COMINO PEREZ PILAR		7,50	TESORERIA	28 635	15	1616	C	15	ACTIVO	
1.958.507		LOPEZ PEREZ LUZDIVINA		7,50	TESORERIA	28 025	15	1616	C	15	ACTIVO	
50.405.500		ONTANON VUILLIOMENET LUIS A		7,50	TESORERIA	28 635	15	1616	C	15	ACTIVO	
50.297.549		MARCOS PICAZO JOSE		7,20	TESORERIA	28 001	15	1616	C	15	ACTIVO	
PUESTO.ORDEN N. ORDEN CONVOCATORIA		6 JEFE DE EQUIPO						C.DEN 6765	NIV.CD 15	ESPCF.	132.816 GRUPOS CD	
50.402.580		ESTREMERA VIEYTIZ ANTONIO		8,00	TESORERIA	28 001	13	1616	C	13	ACTIVO	
649.153		ZARCO IBANEZ ELISA ESTHER		7,00	TESORERIA	28 635	12	1616	C	13	ACTIVO	
1.804.480		DIAZ FERNANDEZ ADELA		7,00	TESORERIA	28 220	15	1643	D	13	ACTIVO	
50.658.218		FERNANDEZ SANCHEZ MARIA JOSE		7,00	TESORERIA	28 001	13	1622	D	13	ACTIVO	
677.062		SERRANO MIGUEL PALOMA		7,00	TESORERIA	28 001	13	1622	D	13	ACTIVO	
30.195.894		GARCIA QUILON ELVIRA		6,80	TESORERIA	28 001	13	1643	D	13	ACTIVO	
12.349.904		SANZ GARCIA TERESA		6,00	TESORERIA	28 635	9	1622	D	10	ACTIVO	
PUESTO.ORDEN N. ORDEN CONVOCATORIA		8 PUESTO DE TRABAJO NIVEL 9 GRUPO D						C.DEN 6746	NIV.CD 9	ESPCF.	GRUPOS D	
34.972.348		FERNANDEZ FARINAS M ELISA		5,80	TESORERIA	28 001	9	1622	D		ACTIVO	
*** CENTRO DE DESTINO: 8063100128710 21		ADMINISTRACION DE LA S.S. DE TORREJON DE ARDOZ										
PUESTO.ORDEN N. ORDEN CONVOCATORIA		5 JEFE DE NEGOCIADO TIPO IV						C.DEN 6776	NIV.CD 18	ESPCF.	156.036 GRUPOS CD	
1.472.542		LEIRANA MONROY MARIA LUISA		7,50	TESORERIA	28 710	15	1640	C	12	ACTIVO	
PUESTO.ORDEN N. ORDEN CONVOCATORIA		6 JEFE DE EQUIPO						C.DEN 6765	NIV.CD 15	ESPCF.	132.816 GRUPOS CD	
2.187.373		GALAN HIGUERAS M MILAGROS		7,00	TESORERIA	28 070	15	1622	D		ACTIVO	
50.939.273		MUNOZ GARRIDO LUIS		5,40	TESORERIA	28 001	12	1616	C	12	ACTIVO	
PUESTO.ORDEN N. ORDEN CONVOCATORIA		7 PUESTO DE TRABAJO NIVEL 9 GRUPO D						C.DEN 6746	NIV.CD 9	ESPCF.	GRUPOS D	
8.965.689		CARRILLO MEJIAS JUANA		5,40	INTERVENC	19 001	9	1622	D		ACTIVO	
PUESTO.ORDEN N. ORDEN CONVOCATORIA		8 PUESTO DE TRABAJO NIVEL 10 GRUPO D						C.DEN 6745	NIV.CD 10	ESPCF.	63.108 GRUPOS D	
17.439.213		MORALES DE JESUS MARIA JOSE		6,60	TESORERIA	44 001	10	1622	D		ACTIVO	
80.026.062		BERMEJO GALA ANTONIA		5,20	INSALUD	28 710	9	1622	D		ACTIVO	
*** CENTRO DE DESTINO: 8063100228001 21		ADMINISTRACION DE LA S.S. NO. 2 DE MADRID										
PUESTO.ORDEN N. ORDEN CONVOCATORIA		5 JEFE DE NEGOCIADO TIPO IV						C.DEN 6776	NIV.CD 18	ESPCF.	156.036 GRUPOS CD	
383.605		GARDYN DELGADO PALMIRA		6,00	TESORERIA	28 001	15	1640	C	15	ACTIVO	
2.483.388		MENENDEZ GRACIA ROSA M		7,50	TESORERIA	28 001	15	1640	C	15	ACTIVO	
PUESTO.ORDEN N. ORDEN CONVOCATORIA		6 JEFE DE EQUIPO						C.DEN 6765	NIV.CD 15	ESPCF.	132.816 GRUPOS CD	
51.337.723		MORILLAS SANZ JOSE MARIA		7,20	TESORERIA	28 001	13	1616	C	13	ACTIVO	
*** CENTRO DE DESTINO: 8063100328001 21		ADMINISTRACION DE LA S.S. NO. 3 DE MADRID										
PUESTO.ORDEN N. ORDEN CONVOCATORIA		5 JEFE DE NEGOCIADO TIPO IV						C.DEN 6776	NIV.CD 18	ESPCF.	156.036 GRUPOS CD	
50.017.786		OLEA DE AMEIXEIRAS GREGORIO		7,50	TESORERIA	28 001	15	1640	C	13	ACTIVO	
33.751.818		FUENTE GAYOSO FERNANDO		7,50	TESORERIA	28 001	15	1616	C	15	ACTIVO	
33.794.074		CORREA FERNANDEZ MANUEL		7,50	TESORERIA	28 001	15	1616	C	15	ACTIVO	
PUESTO.ORDEN N. ORDEN CONVOCATORIA		6 JEFE DE EQUIPO						C.DEN 6765	NIV.CD 15	ESPCF.	132.816 GRUPOS CD	
1.385.644		ERREA MONTES ANA MARIA		7,00	TESORERIA	28 001	13	1622	D	13	ACTIVO	
*** CENTRO DE DESTINO: 8063100428001 21		ADMINISTRACION DE LA S.S. NO. 4 DE MADRID										
PUESTO.ORDEN N. ORDEN CONVOCATORIA		5 JEFE DE NEGOCIADO TIPO IV						C.DEN 6776	NIV.CD 18	ESPCF.	156.036 GRUPOS CD	
729.721		SUNER BONACHERA NIEVES		7,50	TESORERIA	28 001	15	1640	C	15	ACTIVO	
PUESTO.ORDEN N. ORDEN CONVOCATORIA		6 JEFE DE EQUIPO						C.DEN 6765	NIV.CD 15	ESPCF.	132.816 GRUPOS CD	
51.701.413		GALINDO MEMO MARIA ELISA		7,20	TESORERIA	28 001	13	1616	C	13	ACTIVO	
51.444.465		MORENO GAMBOA PAULA		7,00	TESORERIA	28 001	13	1643	D	13	ACTIVO	
PUESTO.ORDEN N. ORDEN CONVOCATORIA		8 PUESTO DE TRABAJO NIVEL 12 GRUPO C						C.DEN 6741	NIV.CD 12	ESPCF.	94.080 GRUPOS C	
346.804		GARCIA LARA SERRA JOSE MARIA		10,00	INTERVENC	28 001	13	1616	C	13	ACTIVO	
*** CENTRO DE DESTINO: 8063100528001 21		ADMINISTRACION DE LA S.S. NO. 5 DE MADRID										
PUESTO.ORDEN N. ORDEN CONVOCATORIA		5 JEFE DE NEGOCIADO TIPO IV						C.DEN 6776	NIV.CD 18	ESPCF.	156.036 GRUPOS CD	
5.884.000		CORTES BUJONES HUMBELINA		7,50	TESORERIA	28 001	15	1616	C	15	ACTIVO	

D.N.I.		APELLIDOS Y NOMBRE		PUNT. TOTAL	ENTID. MINIST. CCAA	PROV. MUNI.	NIVEL C.D.	CUER. PO	GRUPO	GRADO	SITUACION	
PUESTO.ORDEN 6 JEFE DE EQUIPO											C.DEN 6765 NIV.CD 15 ESPCF.	132.816 GRUPOS CD
N. ORDEN CONVOCATORIA 0												
51.303.534	GARCIA URIONDO RAFAEL	7.00	TESORERIA	28.035	15	1622	D	13	ACTIVO			
51.988.751	COLLADO ALONSO RAFAEL	7.00	TESORERIA	28.001	13	1643	D	13	ACTIVO			
50.281.376	HERRERO DE LA ESCOSURA JOAQUIN	7.00	TESORERIA	28.001	13	1622	D	13	ACTIVO			
PUESTO.ORDEN 8 PUESTO DE TRABAJO NIVEL 12 GRUPO C											C.DEN 6741 NIV.CD 12 ESPCF.	94.080 GRUPOS C
N. ORDEN CONVOCATORIA 0												
1.098.876	FERNANDEZ ALAGUERO J CARLOS	8.00	TESORERIA	28.035	11	1616	C	10	ACTIVO			
*** CENTRO DE DESTINO: 8063100628001 21												
PUESTO.ORDEN 5 JEFE DE NEGOCIADO TIPO IV											C.DEN 6776 NIV.CD 18 ESPCF.	156.036 GRUPOS CD
N. ORDEN CONVOCATORIA 907												
493.427	MARIN BRAGULAT CARMEN	7.50	TESORERIA	28.001	15	1640	C	15	ACTIVO			
384.876	ESPINAR SIERRA MARIA PILAR	7.50	TESORERIA	28.001	15	1616	C	15	ACTIVO			
PUESTO.ORDEN 6 JEFE DE EQUIPO											C.DEN 6765 NIV.CD 15 ESPCF.	132.816 GRUPOS CD
N. ORDEN CONVOCATORIA 0												
51.887.761	AGUADO CHIMENO ARMANDO	7.20	TESORERIA	28.001	13	1616	C	13	ACTIVO			
*** CENTRO DE DESTINO: 8063100728001 21												
PUESTO.ORDEN 5 JEFE DE NEGOCIADO TIPO IV											C.DEN 6776 NIV.CD 18 ESPCF.	156.036 GRUPOS CD
N. ORDEN CONVOCATORIA 909												
2.920.492	POZO LLAMAS PABLO DEL	8.00	TESORERIA	28.835	18	1640	C		ACTIVO			
1.352.780	LACHICA TASCÓN FCO JAVIER	8.00	TESORERIA	28.001	18	1616	C	18	ACTIVO			
PUESTO.ORDEN 6 JEFE DE EQUIPO											C.DEN 6765 NIV.CD 15 ESPCF.	132.816 GRUPOS CD
N. ORDEN CONVOCATORIA 910												
847.704	MASCUNAN LLETGET F JAVIER	8.00	TESORERIA	28.001	15	1616	C	15	ACTIVO			
268.908	INIESTA CABEZON MARIA LUISA	8.00	TESORERIA	28.001	15	1616	C	15	ACTIVO			
51.330.043	GARCIA SERRANO MARTINEZ FCO JA	7.00	TESORERIA	28.001	13	1622	D	13	ACTIVO			
5.348.614	HERRERA MALAGA ISABEL	7.00	TESORERIA	28.001	13	1622	D	13	ACTIVO			
PUESTO.ORDEN 7 PUESTO DE TRABAJO NIVEL 9 GRUPO D											C.DEN 6746 NIV.CD 9 ESPCF.	GRUPOS D
N. ORDEN CONVOCATORIA 0												
2.219.905	RODRIGUEZ SANCHEZ ROSA M	5.00	TESORERIA	28.001	9	1622	D		ACTIVO			
PUESTO.ORDEN 8 PUESTO DE TRABAJO NIVEL 12 GRUPO C											C.DEN 6741 NIV.CD 12 ESPCF.	94.080 GRUPOS C
N. ORDEN CONVOCATORIA 911												
50.308.158	PANADERO MARTIN MARIA FERNANDA	7.00	INSS	28.001	12	1616	C	12	ACTIVO			
*** CENTRO DE DESTINO: 8063100828001 21												
PUESTO.ORDEN 5 JEFE DE NEGOCIADO TIPO IV											C.DEN 6776 NIV.CD 18 ESPCF.	156.036 GRUPOS CD
N. ORDEN CONVOCATORIA 912												
51.440.586	MARTIN GIL RICARDO	8.00	TESORERIA	28.001	18	1616	C	18	ACTIVO			
PUESTO.ORDEN 6 JEFE DE EQUIPO											C.DEN 6765 NIV.CD 15 ESPCF.	132.816 GRUPOS CD
N. ORDEN CONVOCATORIA 913												
2.176.078	ESCUDERO DORREGO VICTORIA	8.00	TESORERIA	28.001	13	1616	C	13	ACTIVO			
99.227	DELGADO TRUEBA M PILAR	7.00	TESORERIA	28.245	15	1622	D	13	ACTIVO			
780.081	ALBA SOPENA AURELIO	7.00	TESORERIA	28.001	13	1622	D	13	ACTIVO			
654.068	SANZ BLASCO MARIA CARMEN	7.00	TESORERIA	28.001	13	1622	D	13	ACTIVO			
50.534.611	VAQUERO FERNANDEZ MANUELA	7.00	TESORERIA	28.001	13	1622	D	13	ACTIVO			
*** CENTRO DE DESTINO: 8063100928001 21												
PUESTO.ORDEN 5 JEFE DE NEGOCIADO TIPO IV											C.DEN 6776 NIV.CD 18 ESPCF.	156.036 GRUPOS CD
N. ORDEN CONVOCATORIA 0												
33.151.797	ALVAREZ PICADO MARGARITA	8.00	TESORERIA	28.001	18	1616	C		ACTIVO			
1.474.309	ORDONEZ RUIZ DE ADANA ANTONIO	7.50	TESORERIA	28.001	15	1616	C	15	ACTIVO			
50.280.691	PAZOS GARCIA MARIA JOSE	7.50	TESORERIA	28.001	15	1616	C	15	ACTIVO			
PUESTO.ORDEN 6 JEFE DE EQUIPO											C.DEN 6765 NIV.CD 15 ESPCF.	132.816 GRUPOS CD
N. ORDEN CONVOCATORIA 0												
3.768.421	CHICOY VISIERS ENRIQUE	8.00	TESORERIA	28.001	15	1616	C	15	ACTIVO			
50.659.088	DIAZ MADRUGA LUISA	7.20	TESORERIA	28.001	13	1616	C	13	ACTIVO			
3.423.208	SANZ REVENGA ANA ISABEL	7.20	TESORERIA	28.001	13	1616	C	13	ACTIVO			
2.499.756	GARCIA GARCIA FRANCISCO JAVIER	7.00	TESORERIA	28.001	13	1622	D	13	ACTIVO			
267.987	FIGUEROA SANCHEZ IGNACIO J	7.00	TESORERIA	28.001	13	1622	D	13	ACTIVO			
*** CENTRO DE DESTINO: 8063101028001 21												
PUESTO.ORDEN 5 JEFE DE NEGOCIADO TIPO IV											C.DEN 6776 NIV.CD 18 ESPCF.	156.036 GRUPOS CD
N. ORDEN CONVOCATORIA 916												
1.742.984	BLANCO MARTINEZ M DEL MAR	8.00	TESORERIA	28.001	18	1640	C	15	ACTIVO			
PUESTO.ORDEN 8 PUESTO DE TRABAJO NIVEL 10 GRUPO D											C.DEN 6745 NIV.CD 10 ESPCF.	83.108 GRUPOS D
N. ORDEN CONVOCATORIA 918												
2.604.710	FOL DEL PLIEGO LIDYA	8.00	TESORERIA	28.001	9	1622	D	9	ACTIVO			
*** CENTRO DE DESTINO: 8063101128001 21												
PUESTO.ORDEN 5 JEFE DE NEGOCIADO TIPO IV											C.DEN 6776 NIV.CD 18 ESPCF.	156.036 GRUPOS CD
N. ORDEN CONVOCATORIA 919												
1.083.537	LUJAN MARTIN M MILAGROS	7.50	TESORERIA	28.001	15	1640	C	15	ACTIVO			
PUESTO.ORDEN 6 JEFE DE EQUIPO											C.DEN 6765 NIV.CD 15 ESPCF.	132.816 GRUPOS CD
N. ORDEN CONVOCATORIA 0												
50.540.351	VALVERDE SANCHEZ JOSE L	7.00	TESORERIA	28.001	13	1622	D	13	ACTIVO			
25.801.027	VERGARA MENA ADOARACION	7.00	TESORERIA	28.001	13	1622	D	13	ACTIVO			
51.851.376	GARCIA ORTIZ M CARMEN	7.00	TESORERIA	28.001	13	1622	D	12	ACTIVO			

D.N.I.		APELLIDOS Y NOMBRE		PUNT. TOTAL	ENTID. MINIST. CCAA	PROV. MUNI.	NIVEL C.D.	QUER. PO	GRU. PO	GRA. DO	SITUACION	
*** CENTRO DE DESTINO: 8063101228001 21				ADMINISTRACION DE LA S.S. NO. 12 DE MADRID								
PUESTO.ORDEN 5 JEFE DE NEGOCIADO TIPO IV		N. ORDEN CONVOCATORIA 920		C.DEN 6776 NIV.CD 18 ESPCF.							156.036 GRUPOS CD	
51.601.770	PEREZ BARRIOS MAGDALENA	8,00	TESORERIA	28 001	18	1640	C	18	ACTIVO			
1.370.667	GARCIA RUIZ VALERIANO	8,00	TESORERIA	28 001	18	1616	C	18	ACTIVO			
51.045.812	TRAIN LAZARO JACINTO	8,00	TESORERIA	28 001	18	1640	C	18	ACTIVO			
PUESTO.ORDEN 6 JEFE DE EQUIPO		N. ORDEN CONVOCATORIA 921		C.DEN 6765 NIV.CD 15 ESPCF.							132.816 GRUPOS CD	
13.642.379	LOPEZ VARONA ROSA MARIA	8,00	TESORERIA	39 001	15	1640	C	12	ACTIVO			
13.068.383	VILLAFRANCA IGLESIAS MERCEDES	8,00	TESORERIA	28 001	15	1616	C	15	ACTIVO			
2.494.846	DIEZ SANCHEZ CARMEN	7,20	TESORERIA	28 001	15	1616	C	15	ACTIVO			
19.990.565	KONINCKX FRASQUET ARIANE A	7,20	TESORERIA	28 001	15	1616	C	15	ACTIVO			
*** CENTRO DE DESTINO: 8063101328001 21				ADMINISTRACION DE LA S.S. NO. 13 DE MADRID								
PUESTO.ORDEN 5 JEFE DE NEGOCIADO TIPO IV		N. ORDEN CONVOCATORIA 922		C.DEN 6776 NIV.CD 18 ESPCF.							156.036 GRUPOS CD	
22.709.906	LUIÑ GOMEZ ALFONSO MIGUEL	8,00	TESORERIA	28 325	18	1616	C		ACTIVO			
PUESTO.ORDEN 6 JEFE DE EQUIPO		N. ORDEN CONVOCATORIA 1412		C.DEN 6765 NIV.CD 15 ESPCF.							132.816 GRUPOS CD	
50.788.725	ZAMANILLO URQUIZA TERESA	7,00	TESORERIA	28 001	13	1622	D	13	ACTIVO			
5.233.354	PENALVER HIDALGO MERCEDES	7,00	TESORERIA	28 001	13	1622	D	13	ACTIVO			
2.493.698	CANO DEL CAMPO ANGELES	7,00	TESORERIA	28 001	15	1622	D		ACTIVO			
PUESTO.ORDEN 7 PUESTO DE TRABAJO NIVEL 12 GRUPO C		N. ORDEN CONVOCATORIA 923		C.DEN 6741 NIV.CD*12 ESPCF.							94.060 GRUPOS C	
70.161.011	LOPEZ DOMINGUEZ FERNANDO ANTO	4,00	TESORERIA	14 370	11	1616	C		ACTIVO			
PUESTO.ORDEN 8 PUESTO DE TRABAJO NIVEL 10 GRUPO D		N. ORDEN CONVOCATORIA 924		C.DEN 6746 NIV.CD 10 ESPCF.							63.108 GRUPOS D	
649.321	CALVO TIERNO-TRINIDAD	9,00	ISM	28 001	10	1622	D		ACTIVO			
*** CENTRO DE DESTINO: 8063102628001 21				ADMINISTRACION N 26 DE MADRID								
PUESTO.ORDEN 5 JEFE DE NEGOCIADO TIPO IV		N. ORDEN CONVOCATORIA 925		C.DEN 6776 NIV.CD 18 ESPCF.							156.036 GRUPOS CD	
1.979.241	LOPEZ FERNANDEZ ANDRES	8,00	TESORERIA	23 001	18	1640	C	18	ACTIVO			
32.384.777	GARCIA REDONDO MERCEDES	8,00	TESORERIA	26 245	18	1640	C	13	ACTIVO			
3.366.478	MARESCAS SAROMPAS JUAN JOSE	8,00	TESORERIA	28 245	18	1640	C		ACTIVO			
51.051.576	BENITO PLA JOSE	8,00	TESORERIA	28 001	18	1616	C	18	ACTIVO			
625.624	SANCHEZ LOPEZ ANA	7,50	TESORERIA	28 001	15	1640	C	15	ACTIVO			
50.532.984	ROMERO ROMERO GENOVEVA	7,50	TESORERIA	28 001	15	1640	C	15	ACTIVO			
6.513.764	SAYANS SANCHEZ DOLORES	7,50	TESORERIA	28 001	15	1640	C	15	ACTIVO			
PUESTO.ORDEN 6 JEFE DE EQUIPO		N. ORDEN CONVOCATORIA 926		C.DEN 6765 NIV.CD 15 ESPCF.							132.816 GRUPOS CD	
5.601.084	YEYES DE LA CRUZ VENTURA	8,00	TESORERIA	10 001	15	1616	C	18	ACTIVO			
2.477.336	ESCOBAR RODRIGUEZ SEDANO JOSE	8,00	TESORERIA	28 001	15	1640	C	15	ACTIVO			
50.859.855	IZQUIERDO BERNALDO MERCEDES	8,00	TESORERIA	28 001	15	1616	C	15	ACTIVO			
5.258.723	BODIPO TANGO VICTOR MANUEL	7,20	TESORERIA	28 710	15	1616	C		ACTIVO			
51.054.982	GARAY ECHEVERRIA M.JESUS	7,00	TESORERIA	28 001	15	1616	C		ACTIVO			
51.591.989	PRIETO HERRERO ANA MARIA	7,00	TESORERIA	28 001	13	1622	D	13	ACTIVO			
51.606.128	LOBADA ANTEPORTAMLATINAM MANUE	7,00	TESORERIA	28 245	15	1622	D		ACTIVO			
1.493.889	GARCIA BERCERUELO ANA MARIA	7,00	TESORERIA	28 001	13	1622	D	13	ACTIVO			
*** CENTRO DE DESTINO: 8063200128070 21				U.R.E. DE ARGANDA DEL REY (MADRID)								
PUESTO.ORDEN 3 JEFE DE EQUIPO		N. ORDEN CONVOCATORIA 0		C.DEN 6765 NIV.CD 15 ESPCF.							132.816 GRUPOS CD	
1.819.657	DELGADO BEISTEQUI DOLORES	7,20	TESORERIA	28 001	13	1616	C	13	ACTIVO			
*** CENTRO DE DESTINO: 8063200228001 21				U.R.E. NO. 2 DE MADRID								
PUESTO.ORDEN 3 JEFE DE EQUIPO		N. ORDEN CONVOCATORIA 0		C.DEN 6765 NIV.CD 15 ESPCF.							132.816 GRUPOS CD	
35.906.900	ALVAREZ MERA JUSTA	8,00	TESORERIA	28 001	15	1616	C	15	ACTIVO			
*** CENTRO DE DESTINO: 8063400128026 21				AGENCIA DE ALCALA DE HENARES								
PUESTO.ORDEN 1 JEFE DE NEGOCIADO TIPO IV		N. ORDEN CONVOCATORIA 927		C.DEN 6776 NIV.CD 18 ESPCF.							156.036 GRUPOS CD	
2.184.184	GROSSON PICHEL JUAN ANTONIO	7,50	TESORERIA	28 001	15	1616	C	15	ACTIVO			
*** CENTRO DE DESTINO: 8063400128325 21				AGENCIA DE GETAFE								
PUESTO.ORDEN 1 JEFE DE NEGOCIADO TIPO IV		N. ORDEN CONVOCATORIA 928		C.DEN 6776 NIV.CD 18 ESPCF.							156.036 GRUPOS CD	
1.473.779	FERNANDEZ SALIO ZOSIMO	7,00	TESORERIA	28 001	18	1643	D	18	ACTIVO			
*** CENTRO DE DESTINO: 8063400328001 21				MADRID - AGENCIA URBANA *3*								
PUESTO.ORDEN 1 JEFE DE NEGOCIADO TIPO IV		N. ORDEN CONVOCATORIA 929		C.DEN 6776 NIV.CD 18 ESPCF.							156.036 GRUPOS CD	
50.531.796	GUTIERREZ GONZALEZ ISABEL	7,50	TESORERIA	28 001	15	1616	C	15	ACTIVO			
*** CENTRO DE DESTINO: 8063401028001 21				MADRID - AGENCIA URBANA *10*								
PUESTO.ORDEN 3 GESTOR PRESTACIONES O ADMINISTRATIVO CONTABLE		N. ORDEN CONVOCATORIA 930		C.DEN 6738 NIV.CD 13 ESPCF.							125.064 GRUPOS CD	
1.471.064	CUEVA MORENO JOSE MANUEL DE LA	7,00	TESORERIA	28 035	15	1643	D		ACTIVO			

P R O C E D E N C I A										
D.N.I.	APELLIDOS Y NOMBRE	PUNT. TOTAL	ENTID. MINIST. CCAA	PROV. MUNI.	NIVEL C.D.	CUER-PO	GRU-PO	GRA-DO	SITUACION	
PUESTO.ORDEN 4 AYUDANTE GESTION, AYUDANTE CONTABLE						C.DEN 6740 NIV.CD 12 ESPCF.			94.080 GRUPOS D	
N. ORDEN CONVOCATORIA 0										
50.056.900	BENITEZ SANCHEZ M DEL VALLE	5,00	TESORERIA	28 001	10	1622	D	10	ACTIVO	
1.103.508	MARTIN CARBALLO MARIA LUISA	5,00	TESORERIA	28 001	10	1622	D	9	ACTIVO	
*** CENTRO DE DESTINO: 8063500128065 21 AGENCIA DE ARANJUEZ										
PUESTO.ORDEN 3 PUESTO DE TRABAJO NIVEL 10 GRUPO D						C.DEN 6745 NIV.CD 10 ESPCF.			63.108 GRUPOS D	
N. ORDEN CONVOCATORIA 0										
9.746.259	GONZALEZ ALLER ANA MARIA	7,00	TESORERIA	47 001	9	1622	D	13	ACTIVO	
*** CENTRO DE DESTINO: 8063500128550 21 AGENCIA DE POZUELO DE ALARCON										
PUESTO.ORDEN 2 AYUDANTE GESTION, AYUDANTE CONTABLE						C.DEN 6740 NIV.CD 12 ESPCF.			94.080 GRUPOS D	
N. ORDEN CONVOCATORIA 932										
401.187	MAGDALENO SANCHEZ MARIA LUISA	7,40	TESORERIA	28 001	13	1622	D	13	ACTIVO	
PUESTO.ORDEN 3 PUESTO DE TRABAJO NIVEL 10 GRUPO D						C.DEN 6745 NIV.CD 10 ESPCF.			63.108 GRUPOS D	
N. ORDEN CONVOCATORIA 0										
50.290.342	INGELMO CUADRADO CONCEPCION	10,00	TESORERIA	28 001	12	1622	D	12	ACTIVO	
*** CENTRO DE DESTINO: 8063500128710 21 AGENCIA DE TORREJON DE ARDOZ										
PUESTO.ORDEN 1 JEFE DE EQUIPO						C.DEN 6765 NIV.CD 15 ESPCF.			132.816 GRUPOS CD	
N. ORDEN CONVOCATORIA 933										
71.409.809	ALMEIDA VAZQUEZ LEONIDES	7,00	TESORERIA	12 001	15	1622	D		ACTIVO	
*** CENTRO DE DESTINO: 8062300129001895 TESORERIA TERRITORIAL DE MALAGA										
PUESTO.ORDEN 33 JEFE DE EQUIPO						C.DEN 6765 NIV.CD 15 ESPCF.			132.816 GRUPOS CD	
N. ORDEN CONVOCATORIA 0										
700.102	SANCHEZ ARIAS M PILAR	7,00	TESORERIA	29 001	13	1622	D		ACTIVO	
34.721.980	RODRIGUEZ FERNANDEZ M HORTENSI	7,00	TESORERIA	29 001	13	1622	D	13	ACTIVO	
25.042.141	SANCHEZ VELASCO ANA MARIA	7,00	TESORERIA	29 001	14	1622	D	14	ACTIVO	
25.048.338	CAMPOS DOBLAS MARIA CARMEN	7,00	TESORERIA	29 001	13	1622	D	13	ACTIVO	
80.036.103	MORUNO HERNANDEZ MARIA REYES	7,00	TESORERIA	29 001	15	1622	D		ACTIVO	
24.171.887	TORRECILLAS LIMONCHI ROSA M	7,00	TESORERIA	29 001	13	1622	D		ACTIVO	
PUESTO.ORDEN 39 GESTOR PRESTACIONES O ADMINISTRATIVO CONTABLE						C.DEN 6736 NIV.CD 13 ESPCF.			125.064 GRUPOS CD	
N. ORDEN CONVOCATORIA 0										
29.749.251	LUQUE GOMEZ M CARMEN	6,20	TESORERIA	29 001	12	1622	D	10	ACTIVO	
25.083.458	TOMAS MARTIN MATILDE	6,10	TESORERIA	29 001	9	1622	D		ACTIVO	
31.204.517	CASTINEIRA GOMEZ M CARMEN	6,00	IBM	29 001	12	1622	D	12	ACTIVO	
28.489.086	MUNOZ GIL JOSE CARLOS	5,80	INSS	29 001	12	1622	D	14	ACTIVO	
25.084.956	AVILA MUNOZ CARMEN	5,80	TESORERIA	29 001	12	1622	D	10	ACTIVO	
24.870.463	CABALLERO FERNANDEZ M JOSE	5,70	TESORERIA	29 001	9	1622	D		ACTIVO	
24.893.778	ARLANDI PEREZ JOSEFA	5,40	TESORERIA	29 001	12	1622	D	12	ACTIVO	
75.951.740	BONET PEREZ ELADIO	5,40	TESORERIA	29 880	15	1622	D		ACTIVO	
25.102.105	JIMENEZ CORTES REMEDIOS ENCARN	5,30	INSS	29 001	11	1616	C	10	ACTIVO	
PUESTO.ORDEN 40 PUESTO DE TRABAJO NIVEL 12 GRUPO C						C.DEN 6741 NIV.CD 12 ESPCF.			94.080 GRUPOS C	
N. ORDEN CONVOCATORIA 934										
25.065.781	PEREZ SANCHEZ RICARDO	5,80	TESORERIA	29 001		1616	C		ACTIVO	
PUESTO.ORDEN 41 AYUDANTE GESTION, AYUDANTE CONTABLE						C.DEN 6740 NIV.CD 12 ESPCF.			94.080 GRUPOS D	
N. ORDEN CONVOCATORIA 0										
24.815.801	CANO VAZQUEZ ISABEL	5,80	TESORERIA	29 001	9	1622	D		ACTIVO	
24.771.531	MARTOS CAMPOS JOSEFA	5,40	TESORERIA	29 001	10	1622	D	10	ACTIVO	
24.879.131	LINAN LOZANO PEDRO	5,40	TESORERIA	29 001	10	1622	D	10	ACTIVO	
PUESTO.ORDEN 43 PUESTO DE TRABAJO NIVEL 10 GRUPO D						C.DEN 6745 NIV.CD 10 ESPCF.			63.108 GRUPOS D	
N. ORDEN CONVOCATORIA 935										
24.761.389	MARTIN TOLEDO MANUEL	5,00	INSS	35 030		1622	D		ACTIVO	
25.997.527	CASTRO GUZMAN JUAN CARLOS	5,80	TESORERIA	29 001	9	1622	D	9	ACTIVO	
25.104.152	CIVICO PLANA JOAQUINA	5,80	TESORERIA	29 001	9	1622	D		ACTIVO	
PUESTO.ORDEN 44 PUESTO DE TRABAJO NIVEL 9 GRUPO D						C.DEN 6745 NIV.CD 9 ESPCF.			GRUPOS D	
N. ORDEN CONVOCATORIA 0										
25.141.810	GONZALEZ ESCALONA ALICIA	6,20	TESORERIA	1 001	9	1622	D	9	ACTIVO	
24.858.302	FERNANDEZ PAVON M DEL CARMEN	5,80	TESORERIA	41 001	9	1622	D		ACTIVO	
23.072.009	SANTIAGO VELASCO CAROLINA	5,40	TESORERIA	41 001	9	1622	D		ACTIVO	
24.208.259	MORENO CABELLO M DOLORES	5,40	TESORERIA	11 040	9	1622	D		ACTIVO	
52.576.430	RICO CASTRO ANTONIO JESUS	5,40	INTERVENC	21 001	9	1622	D		ACTIVO	
53.357.705	NAVARRO JIMENEZ M VICTORIA	5,40	TESORERIA	11 040	9	1622	D		ACTIVO	
25.089.223	JIMENEZ RODRIGUEZ M CARMEN	5,40	TESORERIA	21 001	9	1622	D		ACTIVO	
25.088.555	MARTINEZ OLEA JUAN CARLOS	5,40	TESORERIA	41 001	9	1622	D		ACTIVO	
*** CENTRO DE DESTINO: 8063100129001 23 ADMINISTRACION DE LA S.S. NO. 1 DE MALAGA										
PUESTO.ORDEN 5 JEFE DE NEGOCIADO TIPO IV						C.DEN 6776 NIV.CD 18 ESPCF.			156.036 GRUPOS CD	
N. ORDEN CONVOCATORIA 936										
24.788.816	MARTINEZ DE LA PISA MARGARITA	6,00	TESORERIA	29 001	18	1616	C	18	ACTIVO	
24.801.992	GATELL HERREROS CONCEPCION	7,50	TESORERIA	29 001	15	1616	C	15	ACTIVO	
50.672.852	SEGURA SANAGUSTIN JOSE MANUEL	7,40	TESORERIA	29 990	18	1616	C	15	ACTIVO	
PUESTO.ORDEN 6 JEFE DE EQUIPO						C.DEN 6765 NIV.CD 15 ESPCF.			132.816 GRUPOS CD	
N. ORDEN CONVOCATORIA 937										
24.830.936	MOLINA GARCIA ANGELES	7,50	INTERVENC	29 001	18	1616	C	18	ACTIVO	
24.564.218	RODRIGUEZ SANCHEZ MERCEDES	7,00	TESORERIA	29 001	15	1622	D	15	ACTIVO	
24.853.296	ZAPATA PAJARES MANUEL	6,60	TESORERIA	29 001	13	1622	D	13	ACTIVO	
*** CENTRO DE DESTINO: 8063100129150 23 ADMINISTRACION DE LA S.S. DE ANTEQUERA										
PUESTO.ORDEN 5 JEFE DE NEGOCIADO TIPO IV						C.DEN 6776 NIV.CD 18 ESPCF.			156.036 GRUPOS CD	
N. ORDEN CONVOCATORIA 938										
24.884.644	LOPEZ SANCHEZ CARMEN	6,50	TESORERIA	29 001	15	1622	D		ACTIVO	
30.506.752	PRIETO GARCIA LUIS ALBERTO	5,70	TESORERIA	29 160	15	1616	C		ACTIVO	

D.N.I.	APELLIDOS Y NOMBRE	PUNT. TOTAL	ENTID. MINIST. CCAA	PROV. MUNI.	NIVEL C.D.	CUER-PO	GRU-PO	GRA-DO	SITUACION
46.036.874	PINA MILLAN ROBERTO	5,30	TESORERIA	29 880	15	1622	D	15	ACTIVO
29.087.125	MORON GARCIA MARIA BEGONA	5,30	TESORERIA	29 880	15	1622	D	15	ACTIVO
25.184.551	LOPEZ BARRANCO MANUELA	5,30	TESORERIA	23 520	15	1622	D	10	ACTIVO
52.361.598	GIL CAMPOS JOSE MANUEL	5,30	TESORERIA	21 430	15	1622	D	10	ACTIVO
PUESTO.ORDEN 6 JEFE DE EQUIPO									C.DEN 6765 NIV.CD 15 ESPCF.
N. ORDEN CONVOCATORIA 0									132.816 GRUPOS CD
24.896.156	CALLEJA ROSAS M ANGELES	5,80	TESORERIA	29 001	13	1622	D	13	ACTIVO
*** CENTRO DE DESTINO: 8063100129680 23 ADMINISTRACION DE LA S.S. DE MARBELLA									
PUESTO.ORDEN 5 JEFE DE NEGOCIADO TIPO IV									C.DEN 6776 NIV.CD 18 ESPCF.
N. ORDEN CONVOCATORIA 0									156.036 GRUPOS CD
9.737.582	CALERO GONZALEZ RAFAEL ANTONIO	8,00	TESORERIA	18 585	18	1616	C	18	ACTIVO
PUESTO.ORDEN 8 JEFE DE EQUIPO									C.DEN 6765 NIV.CD 15 ESPCF.
N. ORDEN CONVOCATORIA 939									132.816 GRUPOS CD
9.687.038	ALVAREZ FERNANDEZ ROGELIO ANT	7,00	TESORERIA	28 325	15	1622	D	10	ACTIVO
25.988.737	FERNANDEZ GAMEZ MANUEL JESUS	5,80	TESORERIA	23 860	15	1622	D	10	ACTIVO
25.968.638	COBA GAMITO GERARDO	5,20	TESORERIA	23 001	10	1622	D	10	ACTIVO
25.994.889	QUESADA ORTEGA MARIA DOLORES	2,80	TESORERIA	29 880	10	1622	D	10	ACTIVO
75.123.364	TESIAS GOMEZ MARIA DEL SENOR	2,80	TESORERIA	29 880	9	1622	D	10	ACTIVO
PUESTO.ORDEN 7 PUESTO DE TRABAJO NIVEL 9 GRUPO D									C.DEN 6746 NIV.CD 9 ESPCF.
N. ORDEN CONVOCATORIA 0									GRUPOS D
33.384.560	PULIDO CANTOS JOSE JOAQUIN	5,00	TESORERIA	11 040	9	1622	D	10	ACTIVO
PUESTO.ORDEN 8 PUESTO DE TRABAJO NIVEL 10 GRUPO D									C.DEN 6745 NIV.CD 10 ESPCF.
N. ORDEN CONVOCATORIA 0									83.108 GRUPOS D
78.982.741	DOMINGUEZ POZO JUAN	4,00	TESORERIA	41 001	9	1622	D	10	ACTIVO
*** CENTRO DE DESTINO: 8063100229001 23 ADMINISTRACION DE LA S.S. NO. 2 DE MALAGA									
PUESTO.ORDEN 5 JEFE DE NEGOCIADO TIPO IV									C.DEN 6776 NIV.CD 18 ESPCF.
N. ORDEN CONVOCATORIA 0									156.036 GRUPOS CD
24.755.937	ARTACHO MARTIN JUAN J	7,00	TESORERIA	29 150	18	1622	D	18	ACTIVO
PUESTO.ORDEN 8 JEFE DE EQUIPO									C.DEN 6765 NIV.CD 15 ESPCF.
N. ORDEN CONVOCATORIA 941									132.816 GRUPOS CD
24.119.812	PASTOR GONZALEZ M LUZ	7,00	TESORERIA	29 001	15	1622	D	15	ACTIVO
24.892.171	GALLEGO PAJARES JUANA	7,00	TESORERIA	29 001	13	1622	D	13	ACTIVO
26.051.848	RAMIREZ CUEVAS ANA MARIA	6,80	TESORERIA	29 001	13	1622	D	13	ACTIVO
PUESTO.ORDEN 7 PUESTO DE TRABAJO NIVEL 9 GRUPO D									C.DEN 6746 NIV.CD 9 ESPCF.
N. ORDEN CONVOCATORIA 0									GRUPOS D
25.052.839	LUQUE MARIN MARIA LUISA	6,00	TESORERIA	29 880	9	1622	D	10	ACTIVO
PUESTO.ORDEN 8 PUESTO DE TRABAJO NIVEL 12 GRUPO C									C.DEN 6741 NIV.CD 12 ESPCF.
N. ORDEN CONVOCATORIA 942									94.080 GRUPOS C
25.073.209	DELGADO LUCENA MANUEL	5,80	TESORERIA	29 880	11	1616	C	9	ACTIVO
*** CENTRO DE DESTINO: 8063100829001 23 ADMINISTRACION N 8 DE MALAGA									
PUESTO.ORDEN 5 JEFE DE NEGOCIADO TIPO IV									C.DEN 6776 NIV.CD 18 ESPCF.
N. ORDEN CONVOCATORIA 943									156.036 GRUPOS CD
24.825.156	JIMENEZ GALVEZ LOURDES	8,00	TESORERIA	29 001	18	1616	C	18	ACTIVO
18.215.341	BAJOS AGUINACO ROSARIO	8,00	TESORERIA	29 001	18	1616	C	18	ACTIVO
25.976.268	VALLEJO MARTOS RAFAEL	7,40	TESORERIA	29 540	18	1616	C	18	ACTIVO
24.812.033	GONZALEZ MARI FEDERICO	7,00	TESORERIA	29 001	18	1622	D	18	ACTIVO
24.819.000	FERNANDEZ BRAVO GLEZ MANUEL	7,00	TESORERIA	29 160	18	1622	D	18	ACTIVO
PUESTO.ORDEN 5 JEFE DE EQUIPO									C.DEN 6765 NIV.CD 15 ESPCF.
N. ORDEN CONVOCATORIA 944									132.816 GRUPOS CD
30.071.796	BENITEZ RODRIGUEZ CONSOLA	7,50	INTERVENC	29 001	18	1640	C	18	ACTIVO
794.024	GONZALEZ SAAVEDRA ENCARNACION	7,20	TESORERIA	29 001	15	1616	C	15	ACTIVO
24.761.411	BAUTISTA MORENO LUCIA	7,00	TESORERIA	29 001	15	1643	D	15	ACTIVO
24.827.408	BAUTISTA MORENO RAFAELA	7,00	TESORERIA	29 001	15	1622	D	15	ACTIVO
24.879.440	GOMEZ LOPEZ COZAR ANTONIO	7,00	TESORERIA	29 001	15	1622	D	15	ACTIVO
24.893.805	GALLEGO REYES INMACULADA	7,00	TESORERIA	29 001	13	1622	D	13	ACTIVO
*** CENTRO DE DESTINO: 8063200129250 23 U.R.E. DE BENALMADENA (MALAGA)									
PUESTO.ORDEN 4 PUESTO DE TRABAJO NIVEL 9 GRUPO D									C.DEN 6746 NIV.CD 9 ESPCF.
N. ORDEN CONVOCATORIA 0									GRUPOS D
38.052.366	FERNANDEZ MIRANDA MANUEL	5,80	INTERVENC	29 001	9	1622	D	10	ACTIVO
*** CENTRO DE DESTINO: 8063200129540 23 U.R.E. DE FUENGIROLA (MALAGA)									
PUESTO.ORDEN 2 JEFE DE NEGOCIADO TIPO IV									C.DEN 6776 NIV.CD 18 ESPCF.
N. ORDEN CONVOCATORIA 0									156.036 GRUPOS CD
2.688.663	MORALES AYCART PILAR	7,00	TESORERIA	38 290	18	1643	D	13	ACTIVO
*** CENTRO DE DESTINO: 8063200129990 23 U.R.E. DE TORRE DEL MAR (MALAGA)									
PUESTO.ORDEN 2 JEFE DE NEGOCIADO TIPO IV									C.DEN 6776 NIV.CD 18 ESPCF.
N. ORDEN CONVOCATORIA 0									156.036 GRUPOS CD
5.609.115	RUIZ RUIZ M ELENA	6,50	TESORERIA	29 001	15	1622	D	15	ACTIVO
*** CENTRO DE DESTINO: 8063800129540 23 AGENCIA DE FUENGIROLA									
PUESTO.ORDEN 1 AYUDANTE GESTION, AYUDANTE CONTABLE									C.DEN 6740 NIV.CD 12 ESPCF.
N. ORDEN CONVOCATORIA 945									94.080 GRUPOS D
46.513.785	MARFIL RIOS MARIA ROSALIA	6,00	TESORERIA	29 260	9	1622	D	12	ACTIVO

D.N.I.		APELLIDOS Y NOMBRE		PUNT. TOTAL	ENTID. MINIST. CCAA	PROV. NIVEL MUNI.	CUER. C.D.	GRUPO	GRUPO	SITUACION		
*** CENTRO DE DESTINO: 8062300130001806 TESORERIA TERRITORIAL DE MURCIA												
PUESTO.ORDEN 33 JEFE DE EQUIPO										C.DEN 6765 NIV.CD 15	ESPCF. 132.816 GRUPOS CD	
N. ORDEN CONVOCATORIA 0												
22.440.181	HERRERO LEONES EMILIO F	7,00	TESORERIA	30 001	11	1816	C	15	ACTIVO			
21.916.731	ANDREU GARCIA MANUEL	7,00	TESORERIA	30 001	13	1822	D	13	ACTIVO			
PUESTO.ORDEN 39 GESTOR PRESTACIONES O ADMINISTRATIVO CONTABLE										C.DEN 6736 NIV.CD 13	ESPCF. 125.064 GRUPOS CD	
N. ORDEN CONVOCATORIA 0												
22.429.384	POZO MARTINEZ MARIA TERESA DEL	7,00	INSALUD	30 001	15	1622	D	15	ACTIVO			
PUESTO.ORDEN 41 AYUDANTE GESTION, AYUDANTE CONTABLE										C.DEN 6740 NIV.CD 12	ESPCF. 94.080 GRUPOS D	
N. ORDEN CONVOCATORIA 0												
22.465.527	AGUILAR ASENSIO SALVADOR	5,40	TESORERIA	30 001	10	1622	D	10	ACTIVO			
27.427.379	GAMBIN ORENES JOSEFA	5,40	TESORERIA	30 001	10	1622	D	10	ACTIVO			
PUESTO.ORDEN 42 PUESTO DE TRABAJO NIVEL 10 GRUPO D										C.DEN 6745 NIV.CD 10	ESPCF. 63.108 GRUPOS D	
N. ORDEN CONVOCATORIA 0												
27.444.664	MARINEZ GAMBIN JUANA	5,40	TESORERIA	30 001	9	1622	D		ACTIVO			
27.454.961	GADNA RUIZ FRANCISCA E	5,00	TESORERIA	30 001	9	1622	D		ACTIVO			
27.449.978	ZAMORA CUADRADO FRANCISCA	5,80	TESORERIA	30 001	9	1622	D		ACTIVO			
PUESTO.ORDEN 43 PUESTO DE TRABAJO NIVEL 9 GRUPO D										C.DEN 6746 NIV.CD 9	ESPCF. GRUPOS D	
N. ORDEN CONVOCATORIA 948												
74.317.052	RAMOS CAMPUZANO, ROSA	7,00	EXCEDENTE			1622	D	12	EXC.VOL. ART.29.3.C) LEY 30/84			
74.342.046	BERNAL CANO JOAQUIN	6,20	INTERVENC	30 001	9	1622	D		ACTIVO			
27.463.223	CASCALES REYES ANA LUISA	5,80	TESORERIA	30 190	9	1622	D		ACTIVO			
27.451.436	MUNOZ RIVAS JUAN	5,80	TESORERIA	30 190	9	1622	D		ACTIVO			
74.432.148	MARIN MUNOZ ANDRES	5,40	TESORERIA	30 190	9	1622	D		ACTIVO			
27.474.656	PENALVER CUENCA CARMEN	5,40	TESORERIA	30 190	9	1622	D		ACTIVO			
27.454.936	SANCHEZ SANCHEZ ANA JOSEFA	5,00	INSS	2 001	9	1622	D		ACTIVO			
74.318.434	GOMEZ YELO ANTONIA PIEDADA	5,00	TESORERIA	30 240	9	1622	D		ACTIVO			
27.485.549	ORTEGA CABALLERO MARIA JOSE	5,00	TESORERIA	30 160	9	1622	D		ACTIVO			
27.464.262	CARPE MESEGUER DANIEL	5,00	TESORERIA	30 160	9	1622	D		ACTIVO			
PUESTO.ORDEN 43 PUESTO DE TRABAJO NIVEL 9 GRUPO D										C.DEN 6746 NIV.CD 9	ESPCF. GRUPOS D	
N. ORDEN CONVOCATORIA 0												
27.476.710	ALBUQUERQUE LOPEZ ANTONIA	5,00	TESORERIA	30 160	9	1622	D		ACTIVO			
22.474.479	MUNOZ-VIVANCOS ENCARNACION	5,00	TESORERIA	30 160	9	1622	D		ACTIVO			
34.791.541	MARTINEZ MECHO MARIA CARMEN	5,00	TESORERIA	30 240	9	1622	D		ACTIVO			
PUESTO.ORDEN 46 PUESTO DE TRABAJO NIVEL 11 GRUPO C										C.DEN 6744 NIV.CD 11	ESPCF. GRUPOS C	
N. ORDEN CONVOCATORIA 0												
22.450.616	SERRANO MARTINEZ MARIA DULCE	6,60	TESORERIA	30 001	12	1622	D	12	EXC.VOL. ART.29.3.A) LEY 30/84			
27.439.339	LOPEZ LOPEZ FRANCISCA	7,40	TESORERIA	30 001	13	1622	D	13	EXC.VOL. ART.29.3.A) LEY 30/84			
27.483.756	VALVERDE CEREZO M CARMEN	7,40	TESORERIA	30 001	13	1622	D	13	EXC.VOL. ART.29.3.A) LEY 30/84			
*** CENTRO DE DESTINO: 8063100130001 23 ADMINISTRACION DE LA S.S. NO. 1 DE MURCIA												
PUESTO.ORDEN 5 JEFE DE NEGOCIADO TIPO IV										C.DEN 6776 NIV.CD 18	ESPCF. 156.036 GRUPOS CD	
N. ORDEN CONVOCATORIA 947												
22.149.322	ALCARAZ ALCARAZ DOLORES ELENA	7,50	TESORERIA	30 001	15	1640	C	15	ACTIVO			
PUESTO.ORDEN 6 JEFE DE EQUIPO										C.DEN 6765 NIV.CD 15	ESPCF. 132.816 GRUPOS CD	
N. ORDEN CONVOCATORIA 948												
39.666.182	BERENGUER SANCHEZ FRANCISCO E	7,20	TESORERIA	30 001	15	1816	C	15	ACTIVO			
PUESTO.ORDEN 7 PUESTO DE TRABAJO NIVEL 9 GRUPO D										C.DEN 6746 NIV.CD 9	ESPCF. GRUPOS D	
N. ORDEN CONVOCATORIA 0												
27.432.001	QUEBADA GUZMAN FRANCISCO	5,40	TESORERIA	30 190	9	1622	D		ACTIVO			
*** CENTRO DE DESTINO: 8063100130160 23 ADMINISTRACION DE LA S.S. DE CARTAGENA												
PUESTO.ORDEN 6 JEFE DE EQUIPO										C.DEN 6765 NIV.CD 15	ESPCF. 132.816 GRUPOS CD	
N. ORDEN CONVOCATORIA 0												
74.341.389	GONZALEZ MARTINEZ ANTONIO	7,00	TESORERIA	3 485	15	1622	D		ACTIVO			
PUESTO.ORDEN 8 PUESTO DE TRABAJO NIVEL 11 GRUPO C										C.DEN 6744 NIV.CD 11	ESPCF. GRUPOS C	
N. ORDEN CONVOCATORIA 949												
22.983.553	GARCIA PEREZ MARIANO	6,00	INSS	30 160	13	1622	D		EXC.VOL. ART.29.3.A) LEY 30/84			
27.431.817	MONTESINOS TEBAR M JOSEFA	5,00	INSS	41 001	11	1616	C		ACTIVO			
*** CENTRO DE DESTINO: 8063100130190 23 ADMON. DE CIEZA												
PUESTO.ORDEN 8 PUESTO DE TRABAJO NIVEL 9 GRUPO D										C.DEN 6746 NIV.CD 9	ESPCF. GRUPOS D	
N. ORDEN CONVOCATORIA 0												
77.511.391	JIMENEZ VILLA JOSE	5,80	TESORERIA	35 001	9	1622	D		ACTIVO			
*** CENTRO DE DESTINO: 8063100130240 23 ADMINISTRACION DE LA S.S. DE LORCA												
PUESTO.ORDEN 6 JEFE DE EQUIPO										C.DEN 6765 NIV.CD 15	ESPCF. 132.816 GRUPOS CD	
N. ORDEN CONVOCATORIA 950												
74.431.680	ROMERO ARIAS JOSE	6,20	TESORERIA	30 240	11	1616	C		ACTIVO			
PUESTO.ORDEN 7 PUESTO DE TRABAJO NIVEL 9 GRUPO D										C.DEN 6746 NIV.CD 9	ESPCF. GRUPOS D	
N. ORDEN CONVOCATORIA 951												
33.904.897	RODRIGUEZ RODRIGUEZ M CARMEN	5,00	INSS	6 001	9	1622	D		ACTIVO			
*** CENTRO DE DESTINO: 8063200130001 23 U.R.E. NUM 1 DE MURCIA												
PUESTO.ORDEN 4 PUESTO DE TRABAJO NIVEL 9 GRUPO D										C.DEN 6746 NIV.CD 9	ESPCF. GRUPOS D	
N. ORDEN CONVOCATORIA 0												
27.451.676	LOPEZ INIESTA MANUELA	7,00	TESORERIA	30 001	9	1622	D	9	ACTIVO			

D.N.I.	APELLIDOS Y NOMBRE	PUNT. TOTAL	ENTID. MINIST. CCAA	P R O C E D E N C I A						SITUACION
				PROV. MUNI.	NIVEL C.D.	CUER-PO	GRU-PO	GRA-DO		
*** CENTRO DE DESTINO: 8063600130420 23 AGENCIA DE YECLA										
PUESTO.ORDEN 1 AYUDANTE GESTION, AYUDANTE CONTABLE										94.080 GRUPOS D
N. ORDEN CONVOCATORIA 952										
74.343.171	ORTEGA FERRIZ TERESA	2,40	INSALUD	30 420	9	1622	D		ACTIVO	
*** CENTRO DE DESTINO: 8062400131001808 TESORERIA TERRITORIAL DE NAVARRA										
PUESTO.ORDEN 17 JEFE DE NEGOCIADO TIPO IV										156.036 GRUPOS CD
N. ORDEN CONVOCATORIA 953										
15.844.817	IZCO LAREQUI JOSE CARLOS	7,50	TESORERIA	31 001	15	1616	C	18	ACTIVO	
PUESTO.ORDEN 25 JEFE DE EQUIPO										132.816 GRUPOS CD
N. ORDEN CONVOCATORIA 954										
72.837.900	VELEZ MEDRANO ANGEL PEDRO	5,50	INTERVENC	31 001	15	1622	D	15	ACTIVO	
18.197.194	LABAIRU MARCO NATIVIDAD	5,40	TESORERIA	31 001	13	1622	D	13	ACTIVO	
15.791.700	GONI B LURRUN ANA MARIA	5,40	TESORERIA	31 001	13	1622	D	13	ACTIVO	
15.863.413	LOPEZ GARCIN M LUISA	5,40	TESORERIA	37 001	13	1622	D	13	ACTIVO	
15.863.518	OLONDRIZ HUARTE JUANA MARIA	5,40	TESORERIA	31 001	13	1622	D	13	ACTIVO	
18.197.827	DE LEON ARPON FLORINDA	5,00	TESORERIA	31 001	13	1622	D	13	ACTIVO	
PUESTO.ORDEN 30 GESTOR PRESTACIONES O ADMINISTRATIVO CONTABLE										125.064 GRUPOS CD
N. ORDEN CONVOCATORIA 9										
18.196.537	SOTO ENERIZ MARIA CARMEN	5,40	TESORERIA	31 001	12	1622	D	12	EXC.VOL. ART.29.3.A) LEY 30/84	
PUESTO.ORDEN 31 PUESTO DE TRABAJO NIVEL 12 GRUPO C										94.080 GRUPOS C
N. ORDEN CONVOCATORIA 955										
17.196.790	SANZ DE MIGUEL ESTHER	7,00	TESORERIA	31 001	13	1622	D	13	EXC.VOL. ART.29.3.A) LEY 30/84	
PUESTO.ORDEN 32 AYUDANTE GESTION, AYUDANTE CONTABLE										94.080 GRUPOS D
N. ORDEN CONVOCATORIA 0										
17.219.860	GRACIA AGUILAR JOSE LUIS	5,00	TESORERIA	31 001	10	1622	D	10	ACTIVO	
18.195.353	ZAZU ARTUCH M CARMEN AMAYA	5,00	TESORERIA	41 001	12	1622	D		ACTIVO	
PUESTO.ORDEN 35 PUESTO DE TRABAJO NIVEL 9 GRUPO D										GRUPOS D
N. ORDEN CONVOCATORIA 0										
16.553.783	MUNOZ LOPEZ AMPARO	5,40	INSS	8 001	9	1622	D		ACTIVO	
*** CENTRO DE DESTINO: 8063100131001 24 ADMINISTRACION DE LA S.S. NO. 1 DE PAMPLONA										
PUESTO.ORDEN 5 JEFE DE NEGOCIADO TIPO IV										156.036 GRUPOS CD
N. ORDEN CONVOCATORIA 956										
15.813.242	ESPINAR COGOLLUDO MANUELA	7,00	TESORERIA	31 288	18	1622	D		ACTIVO	
PUESTO.ORDEN 6 JEFE DE EQUIPO										132.816 GRUPOS CD
N. ORDEN CONVOCATORIA 0										
17.671.636	OLANO VIARTOLA LUIS MIGUEL	6,00	TESORERIA	31 001	15	1616	C	15	ACTIVO	
*** CENTRO DE DESTINO: 8063100131690 24 ADMINISTRACION DE LA S.S. DE TUDELA										
PUESTO.ORDEN 5 JEFE DE NEGOCIADO TIPO IV										156.036 GRUPOS CD
N. ORDEN CONVOCATORIA 957										
17.136.604	GASTON TELLO LUIS VICENTE	6,30	TESORERIA	31 690	15	1616	C	15	ACTIVO	
PUESTO.ORDEN 8 JEFE DE EQUIPO										132.816 GRUPOS CD
N. ORDEN CONVOCATORIA 0										
16.016.824	CATALAN LAZARO FERMIN	6,40	TESORERIA	26 180		1616	C	10	ACTIVO	
78.740.894	VITAS BLASCO RITA	6,00	TESORERIA	26 180	15	1616	C		ACTIVO	
*** CENTRO DE DESTINO: 8063100231001 24 ADMINISTRACION DE LA S.S. NO. 2 DE PAMPLONA										
PUESTO.ORDEN 6 JEFE DE EQUIPO										132.816 GRUPOS CD
N. ORDEN CONVOCATORIA 0										
17.213.613	TAINTA LABAT MARIA PILAR	5,40	TESORERIA	31 001	13	1622	D		ACTIVO	
PUESTO.ORDEN 7 PUESTO DE TRABAJO NIVEL 9 GRUPO D										GRUPOS D
N. ORDEN CONVOCATORIA 0										
15.762.640	JIMENEZ JIMENEZ SAGRARIO	6,00	EXCEDENTE			1622	D		EXC.VOL. ART.29.3.C) LEY 30/84	
15.770.676	OLAVERRI ARRONIZ ANA MARIA	5,80	TESORERIA	35 001	9	1622	D		ACTIVO	
PUESTO.ORDEN 8 GESTOR PRESTACIONES O ADMINISTRATIVO CONTABLE										125.064 GRUPOS CD
N. ORDEN CONVOCATORIA 958										
17.202.083	FRANCES CEBRIAN ALICIA	5,40	TESORERIA	31 001	12	1622	D	12	ACTIVO	
PUESTO.ORDEN 9 PUESTO DE TRABAJO NIVEL 10 GRUPO D										63.108 GRUPOS D
N. ORDEN CONVOCATORIA 0										
18.207.071	ANDUEZA LASANTA M IDOYA	5,60	TESORERIA	31 001	9	1622	D	9	ACTIVO	
*** CENTRO DE DESTINO: 8063200131288 24 U.R.E. DE ESTELLA (NAVARRA)										
PUESTO.ORDEN 2 JEFE DE NEGOCIADO TIPO IV										156.036 GRUPOS CD
N. ORDEN CONVOCATORIA 0										
14.516.415	ALTONAGA VILLARROEL CONCEPCION	6,50	TESORERIA	31 001	15	1622	D	15	ACTIVO	
PUESTO.ORDEN 3 JEFE DE EQUIPO										132.816 GRUPOS CD
N. ORDEN CONVOCATORIA 0										
17.207.453	BALLARIN LUIS JOSE CARLOS	6,40	TESORERIA	26 180	15	1616	C	12	ACTIVO	
15.853.466	MARTIN ECHAVARRI JOAQUIN	3,60	TESORERIA	20 001	12	1622	D	12	ACTIVO	

D.N.I.	APELLIDOS Y NOMBRE	PUNT. TOTAL	P R O C E D E N C I A							SITUACION
			ENTID. MINIST. CCAA	PROV. NIVEL MUNI. C.D.	CUER- PO	GRU- PO	GRA- DO			
*** CENTRO DE DESTINO: 8062500132001806			TESORERIA TERRITORIAL DE ORENSE							
PUESTO.ORDEN 21 JEFE DE EQUIPO N. ORDEN CONVOCATORIA 989			C.DEN 6766 NIV.CD 14 ESPCF.							132.816 GRUPOS CD
34.602.889	MARTINEZ RODRIGUEZ BENITO	9,00	TESORERIA	32 001	13	1616	C	14	ACTIVO	
50.672.092	MEJUTO GARCIA JOSE MARIA	7,20	TESORERIA	28 001	13	1616	C	13	ACTIVO	
PUESTO.ORDEN 28 AYUDANTE GESTION, AYUDANTE CONTABLE N. ORDEN CONVOCATORIA 980			C.DEN 6740 NIV.CD 12 ESPCF.							94.080 GRUPOS D
34.934.295	GIL REY CARLOS	8,60	TESORERIA	36 580	13	1622	D	13	ACTIVO	
PUESTO.ORDEN 29 PUESTO DE TRABAJO NIVEL 10 GRUPO D N. ORDEN CONVOCATORIA 0			C.DEN 6745 NIV.CD 10 ESPCF.							63.108 GRUPOS D
34.728.411	PARDO PARDO MARIA JOSEFA	6,40	TESORERIA	11 260	12	1622	D	12	ACTIVO	
34.948.739	GONZALEZ GONZALEZ CESAREO	8,00	TESORERIA	32 240	12	1622	D	12	ACTIVO	
34.980.479	PARADA FERNANDEZ MILAGROSA	7,60	INSS	16 770	12	1622	D	12	ACTIVO	
PUESTO.ORDEN 32 PUESTO DE TRABAJO NIVEL 11 GRUPO C N. ORDEN CONVOCATORIA 0			C.DEN 6744 NIV.CD 11 ESPCF.							GRUPOS C
34.948.519	DALAMA CID JOSE MANUEL	6,20	INSS	27 001	11	1616	C	9	ACTIVO	
*** CENTRO DE DESTINO: 8063200132001 26			U.R.E. NO. 1 DE ORENSE							
PUESTO.ORDEN 3 JEFE DE EQUIPO N. ORDEN CONVOCATORIA 981			C.DEN 6765 NIV.CD 15 ESPCF.							132.816 GRUPOS CD
34.606.198	LORENZO MARTINEZ JOSE LUIS	8,00	TESORERIA	32 001		1616	C	14	ACTIVO	
*** CENTRO DE DESTINO: 8063400132001 25			ORENSE - AGENCIA URBANA NO. 0							
PUESTO.ORDEN 2 AYUDANTE GESTION, AYUDANTE CONTABLE N. ORDEN CONVOCATORIA 982			C.DEN 6740 NIV.CD 12 ESPCF.							94.080 GRUPOS D
5.364.131	FERNANDEZ DIAZ ANGEL	7,40	TESORERIA	27 001	13	1622	D	13	ACTIVO	
34.928.533	VAZQUEZ CENDON M LUCIA	5,80	TESORERIA	32 001	10	1622	D	10	ACTIVO	
34.938.238	QUINTELA SEIJAS ANA MARIA	5,80	TESORERIA	32 001	10	1622	D	10	ACTIVO	
34.938.089	FEIJOO MONTENEGRO FDEZ ALFONSO	5,80	TESORERIA	32 001	10	1622	D	10	ACTIVO	
*** CENTRO DE DESTINO: 8062300133001806			TESORERIA TERRITORIAL DE OVIEDO							
PUESTO.ORDEN 46 JEFE DE EQUIPO N. ORDEN CONVOCATORIA 983			C.DEN 6765 NIV.CD 15 ESPCF.							132.816 GRUPOS CD
10.584.931	JUESAS SUAREZ M COVADONGA	8,00	TESORERIA	33 120	18	1622	D	18	ACTIVO	
10.588.453	DIEZ FELIX MARIA DEL ROSARIO	7,20	TESORERIA	33 001	13	1616	C	13	ACTIVO	
PUESTO.ORDEN 56 GESTOR PRESTACIONES O ADMINISTRATIVO CONTABLE N. ORDEN CONVOCATORIA 0			C.DEN 6738 NIV.CD 13 ESPCF.							125.064 GRUPOS CD
10.557.325	CASTANEDA FERRERO ELENA	7,00	TESORERIA	33 001	12	1644	D	12	ACTIVO	
PUESTO.ORDEN 67 PUESTO DE TRABAJO NIVEL 12 GRUPO C N. ORDEN CONVOCATORIA 984			C.DEN 6741 NIV.CD 12 ESPCF.							94.080 GRUPOS C
11.031.473	SENIS MUNIZ JESUS	9,00	TESORERIA	33 001		1616	C		ACTIVO	
9.748.878	SANTOS CAAMANO AURORA	6,80	TESORERIA	33 340	11	1616	C	12	ACTIVO	
PUESTO.ORDEN 58 AYUDANTE GESTION, AYUDANTE CONTABLE N. ORDEN CONVOCATORIA 0			C.DEN 6740 NIV.CD 12 ESPCF.							94.080 GRUPOS D
9.385.649	ALVAREZ LLANA MARIA ANGELES	7,00	TESORERIA	33 120	18	1622	D		ACTIVO	
10.544.957	MIRANDA MENENDEZ JOSEFA I	6,00	INSALUD	33 001	12	1622	D	12	ACTIVO	
PUESTO.ORDEN 59 PUESTO DE TRABAJO NIVEL 11 GRUPO C N. ORDEN CONVOCATORIA 985			C.DEN 6744 NIV.CD 11 ESPCF.							GRUPOS C
9.747.652	QUIROGA DE PAZ JOSE ANTONIO	7,40	TESORERIA	33 001		1616	C		SERVICIOS ESPECIALES	
10.542.783	CABAL ALONSO MARIA HERMINIA	7,00	INTERVENC	29 001	11	1616	C	9	ACTIVO	
PUESTO.ORDEN 60 PUESTO DE TRABAJO NIVEL 10 GRUPO D N. ORDEN CONVOCATORIA 0			C.DEN 6745 NIV.CD 10 ESPCF.							63.108 GRUPOS D
76.704.814	CID QUINTANA LUIS	7,40	INSALUD	33 001	10	1622	D	10	ACTIVO	
32.761.000	PAZ GILAO MARIA NIEVES	7,00	INSERSO	33 001	10	1622	D	10	ACTIVO	
9.733.599	SALAN GONZALEZ ANA MARIA I.	6,20	TESORERIA	28 030	9	1622	D	12	ACTIVO	
9.358.519	NAVARRO GONZALEZ MONTSERRAT	6,00	TESORERIA	33 001	9	1622	D		ACTIVO	
PUESTO.ORDEN 81 PUESTO DE TRABAJO NIVEL 9 GRUPO D N. ORDEN CONVOCATORIA 0			C.DEN 6746 NIV.CD 9 ESPCF.							GRUPOS D
11.401.047	SALVADO MIRAS ISABEL	5,40	INSS	33 110	9	1622	D		ACTIVO	
11.418.814	RODRIGUEZ ALAMEDA JOSEFA	5,40	TESORERIA	33 340	9	1622	D		ACTIVO	
10.590.138	ALONSO MALLADA MARIA ANGELES	5,40	TESORERIA	33 120	9	1622	D		ACTIVO	
10.594.261	SUAREZ DIAZ AMPARO MARIA	5,40	TESORERIA	33 120	9	1622	D		ACTIVO	
11.414.179	PENIN RODRIGUEZ HUMILDAD	5,40	TESORERIA	33 120	9	1622	D		ACTIVO	
11.404.171	MILLAN FERNANDEZ CECILIA	5,00	TESORERIA	33 120	9	1622	D		ACTIVO	
*** CENTRO DE DESTINO: 8063100133040 23			ADMINISTRACION DE LA S.S. DE AVILES							
PUESTO.ORDEN 5 JEFE DE NEGOCIADO TIPO IV N. ORDEN CONVOCATORIA 986			C.DEN 6776 NIV.CD 18 ESPCF.							156.036 GRUPOS CD
10.578.626	POZUELO PAJE GREGORIO	7,50	TESORERIA	33 040	15	1616	C		ACTIVO	
PUESTO.ORDEN 8 JEFE DE EQUIPO N. ORDEN CONVOCATORIA 0			C.DEN 6765 NIV.CD 15 ESPCF.							132.816 GRUPOS CD
13.092.276	MARTINEZ TAJADURA M CONCEPCION	6,40	TESORERIA	9 001	13	1616	C	13	ACTIVO	
PUESTO.ORDEN 9 PUESTO DE TRABAJO NIVEL 11 GRUPO C N. ORDEN CONVOCATORIA 987			C.DEN 6744 NIV.CD 11 ESPCF.							GRUPOS C
11.380.803	ALVAREZ MENENDEZ JULIO	6,60	TESORERIA	33 001	11	1616	C	11	ACTIVO	

D.N.I.	APELLIDOS Y NOMBRE	PUNT. TOTAL	ENTID. MINIST. CCAA	PROV. MUNI.	NIVEL C.D.	P R O C E D E N C I A			SITUACION
						CUER- PO	GRU- PO	GRA- DO	
PUESTO.ORDEN 10 PUESTO DE TRABAJO NIVEL 12 GRUPO C N. ORDEN CONVOCATORIA 968				C.DEN 6741 NIV.CD 12 ESPCF.			94.080 GRUPOS C		
11.395.494	LOPEZ LOPEZ MARIA VICTORIA	7,20	TESORERIA	33 001	12 1622	D	12	EXC.VOL. ART.29.3.A) LEY 30/84	
*** CENTRO DE DESTINO: 8063100133120 23 ADMINISTRACION DE LA S.S. DE CANGAS DE ONIS									
PUESTO.ORDEN 5 JEFE DE NEGOCIADO TIPO IV N. ORDEN CONVOCATORIA 0				C.DEN 6776 NIV.CD 18 ESPCF.			156.036 GRUPOS CD		
71.691.254	FERNANDEZ MUNIZ M PAZ	5,00	ISM	33 240	14 1622	D	14	ACTIVO	
11.061.011	FERNANDEZ MONTES M TERESA	3,30	INSS	33 001	13 1616	C	13	ACTIVO	
10.632.662	VEGA LOPEZ MARIA CARMEN DE LA	2,70	TESORERIA	33 120	9 1622	D	9	ACTIVO	
PUESTO.ORDEN 6 JEFE DE EQUIPO N. ORDEN CONVOCATORIA 969				C.DEN 6766 NIV.CD 16 ESPCF.			132.816 GRUPOS CD		
9.361.071	ROSAL CIMADEVILLA M ELVIRA	4,00	TESORERIA	33 001	9 1622	D	9	ACTIVO	
10.852.656	GARCIA GARCIA ARTURO EMILIO	3,20	TESORERIA	33 001	9 1622	D	9	ACTIVO	
10.187.334	ORDERO CARRERA ROSA MARIA	3,00	TESORERIA	6 410	11 1616	C	9	ACTIVO	
*** CENTRO DE DESTINO: 8063100133240 23 ADMINISTRACION DE LA S.S. DE GIJON									
PUESTO.ORDEN 7 PUESTO DE TRABAJO NIVEL 9 GRUPO D N. ORDEN CONVOCATORIA 0				C.DEN 6746 NIV.CD 9 ESPCF.			GRUPOS D		
10.826.363	GARCIA BARQUIN PEDRO LUIS	8,00	TESORERIA	33 370	12 1622	D	12	ACTIVO	
*** CENTRO DE DESTINO: 8063100133340 23 ADMINISTRACION DE LUARCA									
PUESTO.ORDEN 5 JEFE DE NEGOCIADO TIPO IV N. ORDEN CONVOCATORIA 971				C.DEN 6776 NIV.CD 18 ESPCF.			156.036 GRUPOS CD		
11.368.677	PEREZ BLANCO JOSE LUIS	6,50	TESORERIA	33 120	16 1616	C		ACTIVO	
71.654.650	CANO GARCIA M VIRGINIA	6,50	TESORERIA	33 340	16 1622	D		ACTIVO	
PUESTO.ORDEN 6 JEFE DE EQUIPO N. ORDEN CONVOCATORIA 0				C.DEN 6766 NIV.CD 16 ESPCF.			132.816 GRUPOS CD		
10.493.270	PELAEZ MARTINEZ DOLORES ESTELA	5,50	INSALUD	33 001	15 1622	D	16	ACTIVO	
*** CENTRO DE DESTINO: 8063200133001 23 U.R.E. NO. 1 DE OVIEDO									
PUESTO.ORDEN 4 PUESTO DE TRABAJO NIVEL 9 GRUPO D N. ORDEN CONVOCATORIA 972				C.DEN 6746 NIV.CD 9 ESPCF.			GRUPOS D		
9.382.717	PLAZA HEVIA MARIA JOSE	8,40	TESORERIA	33 001	10 1622	D	10	ACTIVO	
10.836.470	MENENDEZ LORENTE JOAQUIN F	7,00	INTERVENC	33 001	9 1622	D		ACTIVO	
*** CENTRO DE DESTINO: 8063200233001 23 U.R.E. NUM 2 DE OVIEDO									
PUESTO.ORDEN 4 PUESTO DE TRABAJO NIVEL 9 GRUPO D N. ORDEN CONVOCATORIA 0				C.DEN 6746 NIV.CD 9 ESPCF.			GRUPOS D		
11.906.563	PALENCIA CRESPO M TERESA	7,00	TESORERIA	33 001	9 1622	D	9	ACTIVO	
*** CENTRO DE DESTINO: 8062600134001806 TESORERIA TERRITORIAL DE PALENCIA									
PUESTO.ORDEN 16 GESTOR PRESTACIONES O ADMINISTRATIVO CONTABLE N. ORDEN CONVOCATORIA 0				C.DEN 6738 NIV.CD 13 ESPCF.			126.064 GRUPOS CD		
71.406.099	MEDINA HERNANDEZ M LUISA	6,40	TESORERIA	1 001	16 1622	D	16	ACTIVO	
PUESTO.ORDEN 20 PUESTO DE TRABAJO NIVEL 10 GRUPO D N. ORDEN CONVOCATORIA 0				C.DEN 6746 NIV.CD 10 ESPCF.			63.106 GRUPOS D		
12.747.714	INFANTE HERRERO BLANCA DELIA	6,00	TESORERIA	34 001	9 1622	D	9	ACTIVO	
PUESTO.ORDEN 21 PUESTO DE TRABAJO NIVEL 9 GRUPO D N. ORDEN CONVOCATORIA 0				C.DEN 6746 NIV.CD 9 ESPCF.			GRUPOS D		
12.745.182	LOBETE MARTIN JOSE ANTONIO	5,80	TESORERIA	20 001	9 1622	D		ACTIVO	
12.744.902	ALONSO LADERO M DEL CARMEN	5,40	TESORERIA	47 001	9 1622	D		ACTIVO	
*** CENTRO DE DESTINO: 8062400135001806 TESORERIA TERRITORIAL DE LAS PALMAS									
PUESTO.ORDEN 17 JEFE DE NEGOCIADO TIPO IV N. ORDEN CONVOCATORIA 973				C.DEN 6776 NIV.CD 18 ESPCF.			156.036 GRUPOS CD		
42.642.446	DIAZ CAMACHO MANUEL	7,50	TESORERIA	35 001	15 1640	C	15	ACTIVO	
PUESTO.ORDEN 24 JEFE DE EQUIPO N. ORDEN CONVOCATORIA 0				C.DEN 6766 NIV.CD 15 ESPCF.			132.816 GRUPOS CD		
42.762.436	AZPEITIA DUENAS MARIA SOLEDAD	7,00	TESORERIA	35 001	13 1643	D	13	ACTIVO	
37.311.700	BLASCO MASIP JOSE MARIA	7,00	TESORERIA	35 001	13 1643	D	13	ACTIVO	
42.794.420	PEREZ GIL M ANGELES	7,00	TESORERIA	35 001	13 1622	D	13	ACTIVO	
42.700.868	RUIZ AFONSO MILAGROSA	6,20	TESORERIA	35 001	13 1622	D	13	ACTIVO	
42.753.220	PEREZ ESTEVEZ MARIA SOLEDAD	6,00	TESORERIA	35 001	15 1616	C	15	ACTIVO	
42.794.038	AGUIAR PADRON MERCEDES	5,80	TESORERIA	35 001	13 1622	D	13	ACTIVO	
43.248.180	CUBAS VELAZQUEZ AMPARO DEL R	5,80	TESORERIA	35 001	14 1622	D	14	ACTIVO	
3.421.494	PALAO MAYORAL MARIA BLANCA	5,60	TESORERIA	35 001	12 1622	D	12	ACTIVO	
PUESTO.ORDEN 29 GESTOR PRESTACIONES O ADMINISTRATIVO CONTABLE N. ORDEN CONVOCATORIA 0				C.DEN 6738 NIV.CD 13 ESPCF.			126.064 GRUPOS CD		
30.483.520	MARFIL MONTES SIERRA JOSEFA	4,80	TESORERIA	35 001	12 1622	D		ACTIVO	
34.980.510	MALVAR RODRIGUEZ TERESA	4,20	TESORERIA	35 001	12 1622	D	12	ACTIVO	
25.429.184	MONGE MORENO BLANCA INES	4,00	TESORERIA	35 001	12 1616	C		ACTIVO	
10.828.663	ALVAREZ MURIAS JOSE ALBERTO	4,00	TESORERIA	35 001	12 1616	C		ACTIVO	
52.195.971	JIMENEZ HERNANDEZ NURIA	2,90	TESORERIA	35 001	9 1622	D		ACTIVO	
30.594.504	SOTO LAPUENTE MARIA JESUS	2,90	TESORERIA	35 001	9 1622	D		ACTIVO	
30.508.845	TEJADA IBARRA EMILIO	2,90	TESORERIA	35 001	9 1622	D		ACTIVO	

D.N.I.	APELLIDOS Y NOMBRE	PUNT. TOTAL	ENTID. MINIST. CCAA	PROV. MUNI.	NIVEL C.D.	CUER. PO	GRU. PO	GRADO	SITUACION
PUESTO.ORDEN 31 AYUDANTE GESTION, AYUDANTE CONTABLE									
N. ORDEN CONVOCATORIA 0									
						C.DEN 6740 NIV.CD 12 ESPCF.		94.080 GRUPOS D	
43.858.864	NAVARRO MARRERO, ANGELES	3,40	TESORERIA	35 001	9	1622	D		ACTIVO
42.827.778	MASCARENO INGLOTT, AUGUSTO FCO	3,00	TESORERIA	35 001	9	1622	D		ACTIVO
42.793.310	LAMAS GRAZIANI SECUNDINO CARLO	3,00	TESORERIA	35 001	9	1622	D		ACTIVO
44.303.717	RIVERO ALCUDIA MARIA CARMEN	3,00	TESORERIA	35 001	9	1622	D		ACTIVO
PUESTO.ORDEN 34- PUESTO DE TRABAJO NIVEL 9 GRUPO D									
N. ORDEN CONVOCATORIA 974									
						C.DEN 6746 NIV.CD 9 ESPCF.		GRUPOS D	
16.797.312	ORTE GARAIOCHEA MARIA LUISA	7,00	TESORERIA	35 001		1622	D		ACTIVO
*** CENTRO DE DESTINO: 8083100136001 24 ADMON. NO. 1 DE LAS PALMAS									
PUESTO.ORDEN 5 JEFE DE NEGOCIADO TIPO IV									
N. ORDEN CONVOCATORIA 975									
						C.DEN 6776 NIV.CD 18 ESPCF.		156.036 GRUPOS CD	
42.439.291	DELGADO YANEZ BRUNO	8,00	TESORERIA	35 001	15	1640	C		ACTIVO
42.689.320	BETANCOR MARTINEZ MARIA ELENA	7,00	TESORERIA	35 230	15	1622	D		ACTIVO
8.235.885	LETON CORTIJO MARIANO	9,90	TESORERIA	35 001	15	1616	C	15	ACTIVO
42.738.005	DOMINGUEZ SANTANA ISABEL	8,50	TESORERIA	35 001	15	1622	D	15	ACTIVO
42.146.193	LEON HERNANDEZ FRANCISCO T.	6,50	TESORERIA	35 001	15	1622	D	15	ACTIVO
42.712.014	MATEO FRUGONI ANTONIO	6,50	TESORERIA	35 001	15	1622	D	15	ACTIVO
PUESTO.ORDEN 6 JEFE DE EQUIPO									
N. ORDEN CONVOCATORIA 976									
						C.DEN 6765 NIV.CD 15 ESPCF.		132.816 GRUPOS CD	
42.808.312	SANCHEZ RICO JOSE MARIA	6,60	TESORERIA	35 001	13	1622	D		ACTIVO
42.785.199	AFONSO SANTANA JUAN ANDRES	5,80	TESORERIA	35 230	15	1622	D		ACTIVO
45.259.296	MORENO BONILLA ANTONIA	5,60	TESORERIA	35 001	13	1622	D	13	ACTIVO
42.925.174	DAMASO ELVIRA FCA JUANA	5,80	TESORERIA	35 001	13	1622	D	13	ACTIVO
43.262.858	GARCIA PENA MARIA DEL PILAR	3,40	TESORERIA	35 001	13	1622	D		ACTIVO
17.213.434	BUISAN DAUDEN ANA ISABEL	8,40	TESORERIA	35 001	13	1622	D	13	ACTIVO
11.730.771	MANGAS GONZALEZ GINES	4,20	TESORERIA	35 001	12	1616	C		ACTIVO
PUESTO.ORDEN 7 PUESTO DE TRABAJO NIVEL 9 GRUPO D									
N. ORDEN CONVOCATORIA 977									
						C.DEN 6746 NIV.CD 9 ESPCF.		GRUPOS D	
43.851.214	LUZARDO RODRIGUEZ ROSA M	8,40	TESORERIA	35 001	13	1622	D	13	ACTIVO
*** CENTRO DE DESTINO: 8083100136030 24 ADMON. DE ARRECIFE DE LANZAROTE									
PUESTO.ORDEN 5 JEFE DE NEGOCIADO TIPO IV									
N. ORDEN CONVOCATORIA 978									
						C.DEN 6776 NIV.CD 18 ESPCF.		156.036 GRUPOS CD	
5.144.352	ESCRIBANO TARANCON CIPRIANO	6,80	TESORERIA	4 200	18	1616	C		ACTIVO
786.052	MOLERO ALONSO CARLOS	6,60	TESORERIA	35 001	15	1622	D	13	ACTIVO
42.788.391	DIAZ SANCHEZ TERESA	6,50	TESORERIA	35 030	15	1622	D	12	ACTIVO
74.434.145	GEA SANCHEZ JOAQUIN	5,60	TESORERIA	35 080	15	1622	D	13	ACTIVO
42.903.812	GOMEZ RUIZ TERESA	5,00	ISM	35 030	14	1622	D	14	ACTIVO
42.722.237	CABRERA NAVARRO JUAN RAMON	5,00	INTERVENC	35 001	15	1643	D	15	ACTIVO
10.072.235	MARTINEZ MIMOSO FERNANDO	4,40	TESORERIA	24 446	15	1622	D		ACTIVO
PUESTO.ORDEN 8 JEFE DE EQUIPO									
N. ORDEN CONVOCATORIA 979									
						C.DEN 6765 NIV.CD 15 ESPCF.		132.816 GRUPOS CD	
78.453.744	PERDOMO BETHENCOURT JESUS	5,50	INSS	35 020	13	1622	D	13	ACTIVO
78.455.712	FAJARDO FERNANDEZ SANTIAGO	4,50	ISM	35 030	12	1622	D	12	ACTIVO
PUESTO.ORDEN 6 JEFE DE EQUIPO									
N. ORDEN CONVOCATORIA 0									
						C.DEN 6765 NIV.CD 15 ESPCF.		132.816 GRUPOS CD	
51.058.138	GARCIA GCIA SANTAMARINA LUZ	4,50	INSERSO	28 001	12	1622	D	12	ACTIVO
*** CENTRO DE DESTINO: 8083100136230 24 ADMINISTRACION DE LA S.S. DE TELDE									
PUESTO.ORDEN 5 JEFE DE NEGOCIADO TIPO IV									
N. ORDEN CONVOCATORIA 0									
						C.DEN 6776 NIV.CD 18 ESPCF.		156.036 GRUPOS CD	
15.896.346	NAZABAL IZTUETA JUAN CRUZ	7,50	TESORERIA	35 230	15	1616	C		ACTIVO
PUESTO.ORDEN 6 JEFE DE EQUIPO									
N. ORDEN CONVOCATORIA 980									
						C.DEN 6765 NIV.CD 15 ESPCF.		132.816 GRUPOS CD	
52.853.850	GONZALEZ MOLINA REYES	3,60	TESORERIA	35 001	9	1622	D		ACTIVO
43.258.802	PESCADOR MONAGAS MARIA CARMEN	2,80	TESORERIA	35 001	9	1622	D		ACTIVO
42.848.267	RODRIGUEZ GONZALEZ ADAN	2,00	TESORERIA	35 001	9	1622	D		ACTIVO
PUESTO.ORDEN 7 PUESTO DE TRABAJO NIVEL 9 GRUPO D									
N. ORDEN CONVOCATORIA 981									
						C.DEN 6746 NIV.CD 9 ESPCF.		GRUPOS D	
52.855.025	MONZON CRUZ, JOSE MANUEL	5,00	TESORERIA	35 001	9	1622	D		ACTIVO
24.183.136	SOLA FERNANDEZ INMACULADA	5,00	TESORERIA	35 001	9	1622	D		ACTIVO
52.853.810	ALEMAN BETANCOR FRANCISCO JAV.	5,00	TESORERIA	35 001	9	1622	D		SERVICIOS ESPECIALES
*** CENTRO DE DESTINO: 8083200136080 24 U.R.E. DE GALDAR									
PUESTO.ORDEN 3 JEFE DE EQUIPO									
N. ORDEN CONVOCATORIA 0									
						C.DEN 6765 NIV.CD 15 ESPCF.		132.816 GRUPOS CD	
50.032.167	FERNANDEZ PRIETO CARMEN	4,20	TESORERIA	35 001	12	1616	C		ACTIVO
*** CENTRO DE DESTINO: 8083200136140 24 U.R.E. DE PUERTO ROSARIO (ARRECIFE-LAS PALMAS)									
PUESTO.ORDEN 2 JEFE DE NEGOCIADO TIPO IV									
N. ORDEN CONVOCATORIA 982									
						C.DEN 6776 NIV.CD 18 ESPCF.		156.036 GRUPOS CD	
13.747.052	AZCARATE ORTIZ DANIEL	6,00	TESORERIA	6 785	15	1616	C	12	ACTIVO
*** CENTRO DE DESTINO: 6063200236001 24 U.R.E. NUM 2 DE LAS PALMAS									
PUESTO.ORDEN 2 JEFE DE NEGOCIADO TIPO IV									
N. ORDEN CONVOCATORIA 0									
						C.DEN 6776 NIV.CD 18 ESPCF.		156.036 GRUPOS CD	
16.469.059	FRANCO CORDON JESUS ANTONIO	7,50	TESORERIA	26 180	15	1616	C	12	ACTIVO
PUESTO.ORDEN 3 JEFE DE EQUIPO									
N. ORDEN CONVOCATORIA 0									
						C.DEN 6765 NIV.CD 15 ESPCF.		132.816 GRUPOS CD	
37.689.504	GARCIA CREMADES ISIDRO	3,20	TESORERIA	8 001	9	1622	D		ACTIVO
43.751.631	GOMEZ CANTANO MARIA DEL PINO	3,20	TESORERIA	35 001	9	1622	D		ACTIVO

D.N.I.	APELLIDOS Y NOMBRE	PUNT. TOTAL	ENTID. MINIST. CCAA	PROV. MUNI.	P R O C E D E N C I A				SITUACION
					NIVEL C.D.	CUER- PO	GRU- PO	GRA- DO	
PUESTO.ORDEN 4 PUESTO DE TRABAJO NIVEL 9 GRUPO D N. ORDEN CONVOCATORIA 984							C.DEN 6746 NIV.CD 9 ESPCF.		GRUPOS D
42.818.785	NAVARRO CABRERA BEATRIZ SONIA	5,00	TESORERIA	36 001	9	1822	D	ACTIVO	
*** CENTRO DE DESTINO: 8062300136560806			TESORERIA TERRITORIAL DE PONTEVEDRA (SEDE: VIGO)						
PUESTO.ORDEN 21 JEFE DE NEGOCIADO TIPO IV N. ORDEN CONVOCATORIA 985							C.DEN 6776 NIV.CD 18 ESPCF.		156.036 GRUPOS CD
35.975.629	NUNEZ LUIS JOSE MANUEL	6,00	TESORERIA	36 560	18	1616	C	18	ACTIVO
35.811.594	GONZALEZ SANTORO M CARMEN	6,50	TESORERIA	36 560	15	1644	D	15	ACTIVO
35.136.932	CABEJON BLANCO CARLOS	6,50	TESORERIA	36 001	15	1822	D	15	ACTIVO
35.980.082	DELGADO TAPIAS E MACARENA	6,50	TESORERIA	36 560	15	1822	D	15	ACTIVO
36.006.208	DOMINGUEZ COLLAZO M JOSE	6,50	TESORERIA	36 560	16	1822	D	15	ACTIVO
PUESTO.ORDEN 28 JEFE DE NEGOCIADO TIPO V N. ORDEN CONVOCATORIA 0							C.DEN 6777 NIV.CD 18 ESPCF.		140.556 GRUPOS CD
35.971.559	AVENDANO PEREZ MARIA ANTONIA	6,50	TESORERIA	36 560	15	1643	D	15	ACTIVO
PUESTO.ORDEN 32 JEFE DE EQUIPO N. ORDEN CONVOCATORIA 986							C.DEN 6765 NIV.CD 15 ESPCF.		132.616 GRUPOS CD
34.913.476	GONZALEZ GARCIA FERNANDO MARIA	7,00	TESORERIA	36 560	13	1622	D	13	ACTIVO
36.048.216	BARGIELA COVELO MARIA MERCEDES	7,00	TESORERIA	36 560	13	1622	D	13	ACTIVO
36.034.819	FEIJOO ROLDAN M TRINIDAD	7,00	TESORERIA	36 560	12	1622	D	12	ACTIVO
36.029.252	PREGO PEREIRO MARIA AMELIA	7,00	TESORERIA	36 560	13	1622	D	13	ACTIVO
36.032.418	PINEIRO ALVAREZ CARLOS ENRIQUE	6,50	TESORERIA	36 560	12	1616	C	12	ACTIVO
34.595.369	GONZALEZ BERRUENDE M REMEDIOS	6,50	TESORERIA	36 560	13	1622	D	13	ACTIVO
499.798	PUGA CARRASCO SANTIAGO	6,50	INSERNO	28 001	15	1616	C	15	ACTIVO
10.795.453	FIGUEIRAS RODRIGUEZ M CARMEN	6,20	TESORERIA	36 560	11	1616	C	15	ACTIVO
36.053.441	PEREZ VALCARCEL M ESTRELLA	6,20	TESORERIA	36 560	13	1622	D	13	ACTIVO
36.000.264	PALACIOS GONZALEZ ANTONIO E	6,00	TESORERIA	36 560	13	1616	C	13	ACTIVO
33.237.393	MIGUEZ BARRAN ELIDA C	6,00	TESORERIA	36 560	13	1622	D	13	ACTIVO
PUESTO.ORDEN 38 GESTOR PRESTACIONES O ADMINISTRATIVO CONTABLE N. ORDEN CONVOCATORIA 0							C.DEN 6738 NIV.CD 13 ESPCF.		126.064 GRUPOS CD
35.555.222	PINEIRO FERNANDEZ MARIA PILAR	6,00	TESORERIA	36 560	12	1616	C	11	ACTIVO
36.035.096	GUTIERREZ FERNANDEZ M LUISA	5,60	TESORERIA	36 560	12	1616	C	11	ACTIVO
9.253.291	MARTINEZ VILLA ANGEL	5,60	TESORERIA	36 560	12	1616	C	11	ACTIVO
36.019.483	GONZALEZ BARRERAS ISABEL	5,40	TESORERIA	36 560	12	1622	D	12	ACTIVO
35.980.671	MARTINEZ FERNANDEZ M DOLORES	5,40	TESORERIA	36 560	12	1622	D	12	ACTIVO
36.011.801	GARCIA ESTEVEZ FRANCISCA	5,40	TESORERIA	36 560	12	1622	D	12	ACTIVO
36.045.647	IGLESIAS REYERO JOSE ANTONIO	5,40	TESORERIA	36 560	12	1622	D	10	ACTIVO
36.050.727	ALEN SALGADO MARIA RITA	5,40	TESORERIA	36 560	12	1622	D	10	ACTIVO
36.044.643	OTERO VELLO FRANCISCO JAVIER	5,00	TESORERIA	36 560	12	1622	D	12	ACTIVO
34.941.353	SIERRA CASTRO CARMEN	5,00	TESORERIA	8 001	13	1622	D	13	ACTIVO
PUESTO.ORDEN 39 PUESTO DE TRABAJO NIVEL 12 GRUPO C N. ORDEN CONVOCATORIA 0							C.DEN 6741 NIV.CD 12 ESPCF.		94.080 GRUPOS C
36.010.529	TABOADA SACO ANA PRESENTACION	6,00	INSS	36 560		1616	C		ACTIVO
36.036.540	VICENTE VAZQUEZ MANUELA	5,20	INTERVENC	36 560	11	1616	C		ACTIVO
34.624.315	GONZALEZ VAZQUEZ M ISABEL	5,00	TESORERIA	36 560	9	1622	D	9	EXC.VOL. ART.29.3.A) LEY 30/84
36.081.816	SANLES AVION MARIA ESTHER	4,20	ISM	36 560	9	1622	D		EXC.VOL. ART.29.3.A) LEY 30/84
PUESTO.ORDEN 40 AYUDANTE GESTION. AYUDANTE CONTABLE N. ORDEN CONVOCATORIA 0							C.DEN 6740 NIV.CD 12 ESPCF.		94.080 GRUPOS D
36.060.801	NOVOA PEREZ MARIA JOSE	5,40	TESORERIA	36 560	10	1622	D		ACTIVO
36.019.602	MARCOS FERNANDEZ M FERNANDA	5,40	TESORERIA	36 560	10	1622	D	10	ACTIVO
36.294.745	POUSADA ESTEVEZ MARIA CARMEN	5,40	TESORERIA	36 560	10	1622	D	10	ACTIVO
36.040.395	BOUZON CAAMANO MARIA GLORIA	5,40	TESORERIA	36 560	10	1622	D	10	ACTIVO
36.060.732	FERNANDEZ DIEGUEZ MARIA ROSA	5,00	TESORERIA	36 560	10	1622	D	10	ACTIVO
PUESTO.ORDEN 42 PUESTO DE TRABAJO NIVEL 10 GRUPO D N. ORDEN CONVOCATORIA 0							C.DEN 6745 NIV.CD 10 ESPCF.		63.108 GRUPOS D
34.959.110	VAZQUEZ SILVA MARIA TERESA	6,00	INSS	36 560	9	1622	D	9	ACTIVO
36.055.180	MOSQUERA MEJUTO M LUZ	5,60	TESORERIA	36 560	9	1622	D		ACTIVO
36.557.592	RAMILO ALFAYA MANUEL	5,60	TESORERIA	36 560	9	1622	D		ACTIVO
36.081.436	DAVILA LEGEREN PAULA	5,60	TESORERIA	36 560	9	1622	D		ACTIVO
36.047.102	GRANA PEDROSA ROSA MARIA	5,60	TESORERIA	36 560	9	1622	D		ACTIVO
PUESTO.ORDEN 43 PUESTO DE TRABAJO NIVEL 9 GRUPO D N. ORDEN CONVOCATORIA 987							C.DEN 6746 NIV.CD 9 ESPCF.		GRUPOS D
36.039.819	DIZ FREITAS M ANGELES	6,60	INSALUD	49 001	9	1622	D		ACTIVO
36.082.728	PEREZ FERNANDEZ PABLO LUIS	6,20	ISM	36 560	9	1622	D		ACTIVO
34.961.008	SERRANO IGLESIAS VICENTA	6,20	INSALUD	28 001	9	1622	D	9	ACTIVO
34.948.647	RODRIGUEZ DOMINGUEZ M TERESA	6,20	TESORERIA	8 199	9	1622	D		ACTIVO
36.063.598	GIL ARAUJO CAMILA	5,80	INSS	18 660	9	1622	D		ACTIVO
36.072.367	CAMESELLE NIETO JOEFINA	5,80	TESORERIA	27 001	9	1622	D		ACTIVO
36.048.176	NONTENEGRO SANROMAN MARIA JOSE	5,80	INTERVENC	28 001	9	1622	D		ACTIVO
*** CENTRO DE DESTINO: 8063100136001 23			ADMINISTRACION DE LA S.S. DE PONTEVEDRA						
PUESTO.ORDEN 5 JEFE DE NEGOCIADO TIPO IV N. ORDEN CONVOCATORIA 988							C.DEN 6776 NIV.CD 18 ESPCF.		156.036 GRUPOS CD
3.060.858	JUAN SALDANA M CARMEN DE	6,50	TESORERIA	36 001	15	1622	D	15	ACTIVO
36.008.045	VAZQUEZ GONZALEZ XOSE ANXO	6,50	TESORERIA	36 380	15	1643	D	15	ACTIVO
PUESTO.ORDEN 5 JEFE DE NEGOCIADO TIPO IV N. ORDEN CONVOCATORIA 0							C.DEN 6776 NIV.CD 18 ESPCF.		156.036 GRUPOS CD
1.091.410	BAONZA MERINO MARIA	6,50	TESORERIA	36 001	15	1622	D	15	ACTIVO
36.006.301	LOPEZ PANDIELLA MANUEL	6,50	TESORERIA	36 560	15	1643	D	15	ACTIVO
35.234.659	GRANGEL GARCIA CARLOS	6,50	TESORERIA	36 001	15	1622	D	15	ACTIVO

D.N.I.	APELLIDOS Y NOMBRE	PUNT. TOTAL	ENTID. MINIST. CCAA	PROV. MUNI.	P R O C E D E N C I A					SITUACION
					NIVEL C.D.	CUER-PO	GRU-PO	GRA-DO		
PUESTO.ORDEN 8 JEFE DE EQUIPO N. ORDEN CONVOCATORIA 989				C.DEN 6765 NIV.CD 15 ESPCF.					132.816	GRUPOS CD
35.286.546	AGRA CASALDERREY M CARMEN	7,00	TESORERIA	36 001	13	1622	D	13	ACTIVO	
35.259.508	PORTELA GARCIA BERNARDO	7,00	TESORERIA	36 560	13	1622	D	13	ACTIVO	
34.942.975	VALEIRAS RODRIGUEZ CONCEPCION	6,20	TESORERIA	18 190	15	1622	D		ACTIVO	
36.080.925	ALVAREZ FERNANDEZ CELSO	5,00	TESORERIA	36 170	15	1622	D		ACTIVO	
36.039.356	GARCIA LAGO OLGA	4,70	ISM	36 500	11	1616	C	9	ACTIVO	
35.297.191	BARROS PEREIRA ELENA	4,70	INTERVENC	36 560	13	1622	D	13	ACTIVO	
36.068.013	GARCIA RIAL PAULA	4,60	TESORERIA	27 290	15	1622	D		ACTIVO	
PUESTO.ORDEN 8 PUESTO DE TRABAJO NIVEL 10 GRUPO D N. ORDEN CONVOCATORIA 0				C.DEN 6745 NIV.CD 10 ESPCF.					63.108	GRUPOS D
30.561.433	PINEIRO VAQUERO MODESTO	5,20	TESORERIA	15 001	9	1622	D		ACTIVO	
PUESTO.ORDEN 9 PUESTO DE TRABAJO NIVEL 11 GRUPO C N. ORDEN CONVOCATORIA 990				C.DEN 6744 NIV.CD 11 ESPCF.						GRUPOS C
33.837.974	SANMARTINO ALVAREZ, ENRIQUE	5,00	TESORERIA	8 903	11	1616	C		ACTIVO	
PUESTO.ORDEN 10 GESTOR PRESTACIONES O ADMINISTRATIVO CONTABLE N. ORDEN CONVOCATORIA 0				C.DEN 6738 NIV.CD 13 ESPCF.					125.064	GRUPOS CD
35.291.057	BAJO LLOPIS BLANCA	6,40	TESORERIA	36 001	12	1622	D	14	ACTIVO	
PUESTO.ORDEN 11 AYUDANTE GESTION, AYUDANTE CONTABLE N. ORDEN CONVOCATORIA 0				C.DEN 6740 NIV.CD 12 ESPCF.					94.080	GRUPOS D
35.295.717	AGUILERA HERMO M MACARENA	5,40	TESORERIA	36 001	10	1622	D	9	ACTIVO	
*** CENTRO DE DESTINO: 8063100136170 23 ADMINISTRACION DE LA S.S. DE LA ESTRADA										
PUESTO.ORDEN 5 JEFE DE NEGOCIADO TIPO IV N. ORDEN CONVOCATORIA 991				C.DEN 6776 NIV.CD 18 ESPCF.					156.036	GRUPOS CD
9.739.152	GARCIA TUERO M CONCEPCION	7,40	TESORERIA	10 584	18	1616	C		ACTIVO	
35.416.802	ALVAREZ NIETO MANUEL	6,50	TESORERIA	36 170	15	1643	D		ACTIVO	
34.913.394	LAMAS OCAMPO LUIS	6,50	TESORERIA	16 770	15	1622	D		ACTIVO	
36.267.784	GAMALLO FILGUEIRA FRANCISCO J	6,50	TESORERIA	36 001	15	1622	D	15	ACTIVO	
12.737.157	OLMO DEL RIO MIGUEL ANGEL DEL	6,30	TESORERIA	36 560	15	1616	C	15	ACTIVO	
36.059.002	MUNOZ CAMESELLE MARIA CARMEN	5,60	TESORERIA	36 170	15	1622	D	15	ACTIVO	
17.207.162	VELA ESTEBAN JOSE MIGUEL	4,70	TESORERIA	10 584	15	1622	D		ACTIVO	
PUESTO.ORDEN 6 JEFE DE EQUIPO N. ORDEN CONVOCATORIA 0				C.DEN 6765 NIV.CD 15 ESPCF.					132.816	GRUPOS CD
34.943.731	CID BABARRO MARIA	3,20	TESORERIA	27 001	9	1622	D		ACTIVO	
34.973.939	VILA BABARRO JOSEFA	3,20	TESORERIA	15 001	9	1622	D		ACTIVO	
34.969.832	PEREZ VAZQUEZ ANA ISABEL	2,80	TESORERIA	36 560	9	1622	D		ACTIVO	
*** CENTRO DE DESTINO: 8063100136560 23 ADMINISTRACION DE LA S.S. DE VIGO										
PUESTO.ORDEN 5 JEFE DE NEGOCIADO TIPO IV N. ORDEN CONVOCATORIA 992				C.DEN 6776 NIV.CD 18 ESPCF.					156.036	GRUPOS CD
35.940.564	PADEDES OTERO ROSA M	8,00	TESORERIA	36 560	18	1640	C	18	ACTIVO	
35.960.431	LAGO ROMAN ROSA MARIA	7,00	TESORERIA	36 001	18	1622	D	18	ACTIVO	
PUESTO.ORDEN 6 JEFE DE EQUIPO N. ORDEN CONVOCATORIA 0				C.DEN 6765 NIV.CD 15 ESPCF.					132.816	GRUPOS CD
35.985.147	HERBELLO ALONSO MARINA ASUNCION	7,00	TESORERIA	36 001	15	1622	D	15	ACTIVO	
35.966.517	BARCIELA RODRIGUEZ M GLORIA	7,00	TESORERIA	36 560	15	1622	D	15	ACTIVO	
36.037.686	CERVINO AGULLA MARIA CARMEN	6,60	TESORERIA	36 560	15	1622	D	15	ACTIVO	
PUESTO.ORDEN 7 PUESTO DE TRABAJO NIVEL 9 GRUPO D N. ORDEN CONVOCATORIA 993				C.DEN 6746 NIV.CD 9 ESPCF.						GRUPOS D
10.845.531	MARTINEZ GONZALEZ M ISABEL	7,20	TESORERIA	36 001	12	1622	D	12	ACTIVO	
32.767.683	BARREIRO RIGAU MANUEL J	6,80	INSERSO	28 001	10	1622	D	10	ACTIVO	
*** CENTRO DE DESTINO: 8063100236560 23 ADMINISTRACION DE LA S.S. NO. 2 DE VIGO										
PUESTO.ORDEN 5 JEFE DE NEGOCIADO TIPO IV N. ORDEN CONVOCATORIA 994				C.DEN 6776 NIV.CD 18 ESPCF.					156.036	GRUPOS CD
36.036.582	CASARES DIEGUEZ ANA MARIA	7,70	TESORERIA	36 560	18	1616	C		ACTIVO	
35.993.819	MOREIRA COTON M PILAR	7,00	TESORERIA	36 560	18	1622	D	18	ACTIVO	
35.406.024	CALVINO CARBALLO ESPERANZA	7,00	TESORERIA	36 001	18	1643	D	18	ACTIVO	
32.425.235	RODRIGUEZ PATINO CARLOS	6,90	TESORERIA	36 560	15	1616	C	15	ACTIVO	
36.039.803	CERMENO BARAJA LAURA	6,80	TESORERIA	36 001	18	1616	C		ACTIVO	
36.018.081	SOBRADO HERRANZ M ISABEL	6,80	TESORERIA	36 001	18	1616	C		ACTIVO	
PUESTO.ORDEN 6 JEFE DE EQUIPO N. ORDEN CONVOCATORIA 995				C.DEN 6765 NIV.CD 15 ESPCF.					132.816	GRUPOS CD
36.009.110	PERNAS IGLESIAS EUGENIA	7,00	TESORERIA	36 560	15	1622	D	15	ACTIVO	
36.010.983	MENDEZ FERNANDEZ MARIA DOLORES	7,00	TESORERIA	36 560	15	1622	D		ACTIVO	
35.967.146	RIVAS TATO MARIA ROSA	7,00	TESORERIA	36 560	13	1622	D	13	ACTIVO	
36.048.571	SOTELO BAMBIA MARIA GLORIA	6,60	TESORERIA	36 560	13	1622	D	13	ACTIVO	
33.221.630	RON SOBRINO ROSA M	5,50	INSS	36 560	15	1622	D	15	ACTIVO	
36.009.213	CARDALDA GESTOSO LEOPOLDO	5,50	ISM	36 030	14	1622	D	14	ACTIVO	
36.001.481	ARBONES FERNANDEZ VEGA ESTHER	5,50	INSS	36 560	15	1622	D	15	ACTIVO	
36.026.626	DIEGUEZ DIZ MARIA ANTONIA	5,50	INSS	36 560	15	1622	D	15	ACTIVO	
PUESTO.ORDEN 7 PUESTO DE TRABAJO NIVEL 9 GRUPO D N. ORDEN CONVOCATORIA 0				C.DEN 6746 NIV.CD 9 ESPCF.						GRUPOS D
33.258.926	PEREZ FROIZ ANTONIO JAVIER	6,20	TESORERIA	36 001	9	1622	D		ACTIVO	
*** CENTRO DE DESTINO: 8063200136380 23 U.R.E. DE PORRILLO (PONTEVEDRA)										
PUESTO.ORDEN 3 JEFE DE EQUIPO N. ORDEN CONVOCATORIA 0				C.DEN 6765 NIV.CD 15 ESPCF.					132.816	GRUPOS CD
276.352	LABIAGA ORTIZ DE ZARATE DOLOR	7,00	TESORERIA	36 560	15	1643	D	15	ACTIVO	

D.N.I.	APELLIDOS Y NOMBRE	PUNT. TOTAL	ENTID. MINIST. CCAA	P R O C E D E N C I A				SITUACION
				PROV. MUNI.	NIVEL C.D.	CUER. PO	GRUPO GRA-DO	
*** CENTRO DE DESTINO: 8063800138590 23 AGENCIA DE VILLAGARCIA								
PUESTO.ORDEN 1 AYUDANTE GESTION, AYUDANTE CONTABLE			C.DEN 6740 NIV.CD 12 ESPCF.				94.080 GRUPOS D	
N. ORDEN CONVOCATORIA 0								
24.296.041	ORTEGA RODRIGUEZ VICTORIA	3,00	TESORERIA	18 585	9	1622	D	ACTIVO
*** CENTRO DE DESTINO: 8062500137001806 TESORERIA TERRITORIAL DE SALAMANCA								
PUESTO.ORDEN 20 JEFE DE EQUIPO			C.DEN 6766 NIV.CD 14 ESPCF.				132.816 GRUPOS CD	
N. ORDEN CONVOCATORIA 0								
7.828.988	REGOJO FERNANDEZ CARLOS	7,20	TESORERIA	37 001	13	1616	C	13 ACTIVO
PUESTO.ORDEN 25 GESTOR PRESTACIONES O ADMINISTRATIVO CONTABLE			C.DEN 6738 NIV.CD 13 ESPCF.				125.064 GRUPOS CD	
N. ORDEN CONVOCATORIA 0								
3.409.010	BARRIENTOS MERINO DEMETRIO	6,60	TESORERIA	37 001	12	1622	D	12 ACTIVO
PUESTO.ORDEN 27 AYUDANTE GESTION, AYUDANTE CONTABLE			C.DEN 6740 NIV.CD 12 ESPCF.				94.080 GRUPOS D	
N. ORDEN CONVOCATORIA 0								
7.836.273	SANTOS LOPEZ MIGUEL ANGEL	6,20	TESORERIA	49 001	13	1622	D	13 ACTIVO
PUESTO.ORDEN 29 PUESTO DE TRABAJO NIVEL 9 GRUPO D			C.DEN 6746 NIV.CD 9 ESPCF.				GRUPOS D	
N. ORDEN CONVOCATORIA 0								
10.854.701	SANCHEZ SANTOS CLAUDIA ROSA	5,00	TESORERIA	6 001	9	1622	D	ACTIVO
*** CENTRO DE DESTINO: 8062400138001806 TESORERIA TERRITORIAL DE SANTA CRUZ DE TENERIFE								
PUESTO.ORDEN 25 JEFE DE EQUIPO			C.DEN 6765 NIV.CD 15 ESPCF.				132.816 GRUPOS CD	
N. ORDEN CONVOCATORIA 996								
43.254.903	SANTANA SUAREZ JUANA TERESA	8,00	TESORERIA	38 001	14	1616	C	14 ACTIVO
1.160.170	CALLE COSCOLLA SOLEDAD	0,50	ISM	38 001	16	1622	D	16 ACTIVO
42.055.173	GARCIA MARRERO M TERESA	6,40	TESORERIA	38 001	12	1616	C	16 ACTIVO
9.739.500	VALDUEZA VEGA M PURIFICACION	6,20	TESORERIA	38 001	13	1622	D	13 ACTIVO
14.918.585	FUENTECILLA FERNANDEZ ANGELES	8,00	TESORERIA	38 001	12	1622	D	ACTIVO
43.609.775	HERRERA CUBAS FRANCISCA JABIEL	5,80	TESORERIA	38 001	13	1622	D	13 ACTIVO
9.266.380	RODRIGUEZ PEREZ CHIRINO ESTHER	5,80	TESORERIA	38 001	13	1622	D	13 ACTIVO
78.397.895	GONZALEZ ENCINOSO MAGDALENA	5,80	TESORERIA	38 001	13	1622	D	13 ACTIVO
13.745.379	PAYNO FERNANDEZ YOLANDA	5,40	TESORERIA	38 001	14	1622	D	14 ACTIVO
52.821.055	ORTIZ DE DIEGO ROCIO	5,40	TESORERIA	38 001	13	1622	D	13 ACTIVO
42.011.018	PEREZ ALBELO JESUS	5,40	TESORERIA	38 001	13	1622	D	13 ACTIVO
42.013.631	SANTOS PEREZ MARIA CARMEN	5,40	TESORERIA	38 001	13	1622	D	13 ACTIVO
PUESTO.ORDEN 30 GESTOR PRESTACIONES O ADMINISTRATIVO CONTABLE			C.DEN 6738 NIV.CD 13 ESPCF.				125.064 GRUPOS CD	
N. ORDEN CONVOCATORIA 0								
24.063.164	GUTIERREZ VALENZUELA MARIA	5,40	TESORERIA	38 001	12	1622	D	12 ACTIVO
50.857.314	MILIAN QUILEZ M CONSUELO	5,40	TESORERIA	38 001	12	1622	D	12 ACTIVO
32.422.599	VAZQUEZ MARTINEZ M FILOMENA	6,00	TESORERIA	38 001	12	1622	D	ACTIVO
43.773.685	MENDEZ HERNANDEZ EMMA DORELLYS	4,90	TESORERIA	38 001	9	1622	D	ACTIVO
13.108.155	ARAUZO GARCIA M ANGELES	4,80	TESORERIA	38 001	12	1622	D	9 ACTIVO
42.045.033	LAGUERA GARCIA PEDRO	4,20	TESORERIA	38 001	12	1622	D	ACTIVO
12.739.446	LOPEZ CABALLERO M ANGELES	4,20	TESORERIA	38 001	12	1622	D	ACTIVO
72.026.714	CALAVIA VICENTE M DEL CARMEN	4,20	TESORERIA	38 001	13	1622	D	ACTIVO
PUESTO.ORDEN 32 AYUDANTE GESTION, AYUDANTE CONTABLE			C.DEN 6740 NIV.CD 12 ESPCF.				94.080 GRUPOS D	
N. ORDEN CONVOCATORIA 0								
17.871.512	LEAL JIMENEZ MARIA LUISA	4,40	INSERSO	50 001	10	1622	D	10 ACTIVO
42.077.155	RACIONERO LLORENTE M NIEVES	3,80	TESORERIA	38 001	9	1622	D	SERVICIOS ESPECIALES
43.778.467	RAMOS PADRON M ALEJANDRA	3,80	TESORERIA	38 001	9	1622	D	ACTIVO
42.909.530	GIL ELVIRA FABIOLA MARIA	3,80	TESORERIA	38 001	9	1622	D	ACTIVO
43.607.086	SANCHEZ SUAREZ ANA M	3,40	TESORERIA	38 001	9	1622	D	ACTIVO
43.851.103	PEREZ SUAREZ M CANDELARIA	3,00	TESORERIA	38 290	9	1622	D	ACTIVO
45.437.601	VILLALBA GUADALUPE JUAN CARLOS	3,00	TESORERIA	38 001	9	1622	D	ACTIVO
42.087.697	DIAZ MELIAN JOSE CORVINTIANO	3,00	TESORERIA	38 001	9	1622	D	ACTIVO
PUESTO.ORDEN 33 PUESTO DE TRABAJO NIVEL 10 GRUPO D			C.DEN 6745 NIV.CD 10 ESPCF.				63.108 GRUPOS D	
N. ORDEN CONVOCATORIA 0								
79.218.873	RODRIGUEZ LOPERA ANA	4,40	TESORERIA	14 370	9	1622	D	ACTIVO
PUESTO.ORDEN 34 PUESTO DE TRABAJO NIVEL 9 GRUPO D			C.DEN 6746 NIV.CD 9 ESPCF.				GRUPOS D	
N. ORDEN CONVOCATORIA 0								
42.063.847	DOMINGO BERNABE ELENA SILVIA	5,00	TESORERIA	38 530	9	1622	D	ACTIVO
*** CENTRO DE DESTINO: 8063100138290 24 ADMINISTRACION DE LA S.S. DE PUERTO DE LA CRUZ								
PUESTO.ORDEN 5 JEFE DE NEGOCIADO TIPO IV			C.DEN 6776 NIV.CD 18 ESPCF.				156.036 GRUPOS CD	
N. ORDEN CONVOCATORIA 0								
16.776.512	MORLANS MARTIN MARIA SOLEDAD	6,50	TESORERIA	38 001	15	1643	D	15 ACTIVO
PUESTO.ORDEN 6 JEFE DE EQUIPO			C.DEN 6765 NIV.CD 15 ESPCF.				132.816 GRUPOS CD	
N. ORDEN CONVOCATORIA 997								
130.448	GARCIA NAVARRO JESUS	6,00	TESORERIA	28 036	12	1643	D	12 ACTIVO
42.922.700	PINTO TRUJILLO MARIA DELIA	4,50	INSALUD	38 001	10	1643	D	10 ACTIVO
PUESTO.ORDEN 7 PUESTO DE TRABAJO NIVEL 9 GRUPO D			C.DEN 6746 NIV.CD 9 ESPCF.				GRUPOS D	
N. ORDEN CONVOCATORIA 0								
10.841.683	GARCIA MELENDI M DEL CARMEN	5,40	TESORERIA	38 001	9	1622	D	ACTIVO
40.973.018	TOMAS SANCHEZ JOSE	5,00	TESORERIA	38 001	9	1622	D	ACTIVO
PUESTO.ORDEN 8 PUESTO DE TRABAJO NIVEL 12 GRUPO C			C.DEN 6741 NIV.CD 12 ESPCF.				94.080 GRUPOS C	
N. ORDEN CONVOCATORIA 998								
3.544.224	ROMAN BURGOS, ANTONIO LUIS	1,40	EXCEDENTE			1616	C	EXC.VOL. ART.29.3.C) LEY 30/84

D.N.I.	APELLIDOS Y NOMBRE	PUNT. TOTAL	ENTID. MINIST. CCAA	PROV. MUNI.	NIVEL C.D.	CUER-PO	GRU-PO	GRADO	SITUACION
*** CENTRO DE DESTINO: 8063100138530 24 ADMINISTRACION DE LA S.S. DE LOS CRISTIANOS									
PUESTO.ORDEN 5 JEFE DE NEGOCIADO TIPO IV									C.DEN 6778 NIV.CD 18 ESPCF. 156.036 GRUPOS CD
N. ORDEN CONVOCATORIA 999									
17.835.720	MARIN BERNAD FRANCISCO JAVIER	8.00	TESORERIA	38 001	18	1616	C	15	ACTIVO
9.720.128	RUANO SILVANO JUAN MANUEL	5.50	TESORERIA	38 530	15	1622	D		ACTIVO
28.857.214	SANCHO VERDUGO RAFAEL	5.30	TESORERIA	38 530	15	1622	D	10	ACTIVO
PUESTO.ORDEN 6 JEFE DE EQUIPO									C.DEN 6765 NIV.CD 15 ESPCF. 132.816 GRUPOS CD
N. ORDEN CONVOCATORIA 1000									
8.751.734	VERA SANTOS RAFAEL	5.50	INSS	6 001	15	1643	D	15	ACTIVO
19.846.972	GOMEZ SANCHIS ANA	5.00	TESORERIA	48 001	13	1622	D	13	ACTIVO
9.732.811	MARTINEZ MONTIEL M ANTONIA	3.90	INSS	38 001	13	1622	D	13	ACTIVO
25.430.709	MIRANDEZ PUYOL M DEL CARMEN	3.80	TESORERIA	38 001	12	1610	C		ACTIVO
25.986.653	RODENAS MARTINEZ AGUSTIN	3.80	TESORERIA	38 001	13	1622	D		ACTIVO
76.709.837	PRADA FONTES ANA CRISTINA	2.80	TESORERIA	38 001	9	1622	D		ACTIVO
43.774.862	RODRIGUEZ LOPEZ ROSA M	2.80	TESORERIA	38 530	9	1622	D		ACTIVO
25.967.393	HIDALGO CANADA FRANCISCO A	2.70	INSS	38 001	12	1616	C		ACTIVO
PUESTO.ORDEN 10 PUESTO DE TRABAJO NIVEL 10 GRUPO D									C.DEN 6746 NIV.CD 10 ESPCF. 63.108 GRUPOS D
N. ORDEN CONVOCATORIA 1003									
8.803.610	GONZALEZ MEDINA ANGELES	6.20	INTERVENC	6 001	10	1622	D	9	ACTIVO
*** CENTRO DE DESTINO: 8063200138001 24 U.R.E. NO. 1 DE SANTA CRUZ DE TENERIFE									
PUESTO.ORDEN 2 JEFE DE NEGOCIADO TIPO IV									C.DEN 6776 NIV.CD 18 ESPCF. 156.036 GRUPOS CD
N. ORDEN CONVOCATORIA 0									
42.927.610	JIMENEZ BETHENCOURT ROSA M	7.50	TESORERIA	38 001	15	1616	C	12	ACTIVO
PUESTO.ORDEN 3 JEFE DE EQUIPO									C.DEN 6765 NIV.CD 15 ESPCF. 132.816 GRUPOS CD
N. ORDEN CONVOCATORIA 0									
25.922.186	RUIZ DE LA FUENTE TIRADO RAFAE	7.00	TESORERIA	38 530	15	1643	D	13	ACTIVO
PUESTO.ORDEN 4 PUESTO DE TRABAJO NIVEL 9 GRUPO D									C.DEN 6746 NIV.CD 9 ESPCF. GRUPOS D
N. ORDEN CONVOCATORIA 0									
43.789.012	LUIS PEREZ M TERESA	5.00	TESORERIA	38 530	9	1622	D		ACTIVO
*** CENTRO DE DESTINO: 8063200238001 24 U.R.E. NUM 2 DE SANTA CRUZ DE TENERIFE									
PUESTO.ORDEN 3 JEFE DE EQUIPO									C.DEN 6765 NIV.CD 15 ESPCF. 132.816 GRUPOS CD
N. ORDEN CONVOCATORIA 0									
42.035.304	SILVERA DEL AMO M CANDELARIA	6.20	TESORERIA	38 001	13	1622	D	13	ACTIVO
*** CENTRO DE DESTINO: 8062400139001806 TESORERIA TERRITORIAL DE CANTABRIA									
PUESTO.ORDEN 26 JEFE DE EQUIPO									C.DEN 6765 NIV.CD 15 ESPCF. 132.816 GRUPOS CD
N. ORDEN CONVOCATORIA 0									
2.481.007	ROBLEDO LOPEZ REY EUGENIA	7.00	TESORERIA	39 001	13	1622	D	11	ACTIVO
13.673.630	CAGIGAS GARCIA GENMA	7.00	TESORERIA	39 001	13	1622	D	13	ACTIVO
PUESTO.ORDEN 30 GESTOR PRESTACIONES O ADMINISTRATIVO CONTABLE									C.DEN 6738 NIV.CD 13 ESPCF. 125.064 GRUPOS CD
N. ORDEN CONVOCATORIA 0									
6.536.711	FIDALGO GARCIA M ISABEL	7.00	TESORERIA	39 001	12	1622	D	12	ACTIVO
13.728.950	FERNANDEZ CAYADA BADIA MILAGRO	6.50	TESORERIA	39 170	15	1616	C	15	ACTIVO
13.737.674	LORENZO BARBOSA MARIA	6.60	TESORERIA	39 001	12	1622	D		ACTIVO
13.717.324	SALAS POYO M ROSARIO	6.30	TESORERIA	39 001	12	1622	D		ACTIVO
13.726.782	GUTIERREZ DE ROZAS A PILAR	6.00	ISM	39 001	12	1622	D	12	ACTIVO
PUESTO.ORDEN 32 AYUDANTE GESTION, AYUDANTE CONTABLE									C.DEN 6740 NIV.CD 12 ESPCF. 94.080 GRUPOS D
N. ORDEN CONVOCATORIA 0									
50.702.106	LOPEZ FERNANDEZ PEDRO PABLO	5.00	TESORERIA	39 001	10	1622	D	9	ACTIVO
13.752.178	LOPEZ BARRIOS OTILIA	5.00	TESORERIA	39 001	9	1622	D	9	ACTIVO
13.750.703	GAUILAN EXPOSITO MERCEDES	4.80	INTERVENC	39 001	12	1622	D		EXC.VOL ART.29.3.B) LEY 30/84
PUESTO.ORDEN 34 PUESTO DE TRABAJO NIVEL 10 GRUPO D									C.DEN 6746 NIV.CD 10 ESPCF. 63.108 GRUPOS D
N. ORDEN CONVOCATORIA 0									
13.746.378	RODRIGUEZ RODRIGUEZ M LUISA	6.00	INSS	39 001	9	1622	D		ACTIVO
PUESTO.ORDEN 35 PUESTO DE TRABAJO NIVEL 9 GRUPO D									C.DEN 6746 NIV.CD 9 ESPCF. GRUPOS D
N. ORDEN CONVOCATORIA 0									
13.774.179	MENDOZA BUJANDA M MAR	5.80	INSS	39 001	9	1622	D		ACTIVO
13.711.952	PREGO PREGO CARMEN	5.80	INTERVENC	39 001	9	1622	D		ACTIVO
*** CENTRO DE DESTINO: 8063100139001 24 ADMINISTRACION DE LA S.S. NO.1 DE SANTANDER									
PUESTO.ORDEN 5 JEFE DE NEGOCIADO TIPO IV									C.DEN 6776 NIV.CD 18 ESPCF. 156.036 GRUPOS CD
N. ORDEN CONVOCATORIA 1004									
1.375.707	CARDENAS COBIAN ELENA	8.00	TESORERIA	39 075	18	1616	C		ACTIVO
13.854.132	LOPEZ SAN JUAN JULIAN	7.50	TESORERIA	39 075	15	1640	C	15	ACTIVO
13.715.252	MONTIL RIVAS M CARMEN	7.50	TESORERIA	39 001	15	1616	C	15	ACTIVO
13.714.613	PENALUER FERNANDEZ CARMEN	7.50	TESORERIA	39 001	15	1616	C	15	ACTIVO
PUESTO.ORDEN 6 JEFE DE EQUIPO									C.DEN 6765 NIV.CD 15 ESPCF. 132.816 GRUPOS CD
N. ORDEN CONVOCATORIA 1005									
13.678.584	BEDIA PEREZ M PUERTO	7.50	INTERVENC	39 001	16	1616	C	16	ACTIVO
13.717.984	PENA ALVEAR CARMELA	7.00	TESORERIA	39 001	13	1622	D		ACTIVO
13.645.652	REGULES SUAREZ JOSE MAXIMINO	6.60	TESORERIA	39 001	13	1622	D	9	ACTIVO
5.232.160	ORTIZ FERNANDEZ M TERESA	6.40	TESORERIA	39 001	13	1616	C	13	ACTIVO
PUESTO.ORDEN 7 PUESTO DE TRABAJO NIVEL 9 GRUPO D									C.DEN 6746 NIV.CD 9 ESPCF. GRUPOS D
N. ORDEN CONVOCATORIA 1006									
25.443.237	SANTOS BRUNEN ELENA	7.20	INSS	20 001	13	1622	D	13	ACTIVO
13.912.253	RIVAS BOLADO ALBERTO JOSE	6.20	INSS	39 001	9	1622	D		ACTIVO

D.N.I.	APELLIDOS Y NOMBRE	PUNT. TOTAL	ENTID. MINIST. CCAA	PROV. MUNI.	NIVEL C.D.	CUER. PO	GRU. PO	GRA. DO	SITUACION
*** CENTRO DE DESTINO: 8083100139170 24 ADMINISTRACION DE LA S.S. DE LAREDO									
PUESTO.ORDEN 6 JEFE DE EQUIPO C.DEN 6765 NIV.CD 15 ESPCF. 132.816 GRUPOS CD									
N. ORDEN CONVOCATORIA 0									
12.740.751	REVILLA GOMEZ MARIA MAR	5,40	TESORERIA	39 001	13	1622	D	13	ACTIVO
PUESTO.ORDEN 8 PUESTO DE TRABAJO NIVEL 11 GRUPO C C.DEN 6744 NIV.CD 11 ESPCF. GRUPOS C									
N. ORDEN CONVOCATORIA 1007									
13.741.039	GOMEZ SAN MARTIN PEDRO	6,20	TESORERIA	39 170		1616	C	9	ACTIVO
*** CENTRO DE DESTINO: 8083100139425 24 ADMINISTRACION DE LA S.S. DE TORRELAVEGA									
PUESTO.ORDEN 5 JEFE DE NEGOCIADO TIPO IV C.DEN 6776 NIV.CD 18 ESPCF. 156.036 GRUPOS CD									
N. ORDEN CONVOCATORIA 0									
13.725.953	MESONES LABO ANGEL	6,90	TESORERIA	39 001	15	1616	C	15	ACTIVO
PUESTO.ORDEN 7 PUESTO DE TRABAJO NIVEL 12 GRUPO C C.DEN 6741 NIV.CD 12 ESPCF. 94.080 GRUPOS C									
N. ORDEN CONVOCATORIA 1008									
13.747.614	PUENTE PENA LUIS ANGEL	7,80	TESORERIA	39 425	18	1616	C		ACTIVO
*** CENTRO DE DESTINO: 8062600140001806 TESORERIA TERRITORIAL DE SEGOVIA									
PUESTO.ORDEN 12 JEFE DE EQUIPO C.DEN 6766 NIV.CD 14 ESPCF. 132.816 GRUPOS CD									
N. ORDEN CONVOCATORIA 1009									
3.415.332	RUEDA FUENTES JOSEFINA NELIDA	7,00	TESORERIA	40 001	13	1622	D	13	ACTIVO
3.425.472	VALLEJO GHANES ANGEL	7,00	TESORERIA	40 001	13	1622	D	13	ACTIVO
PUESTO.ORDEN 16 GESTOR PRESTACIONES O ADMINISTRATIVO CONTABLE C.DEN 6738 NIV.CD 13 ESPCF. 126.064 GRUPOS CD									
N. ORDEN CONVOCATORIA 0									
3.409.236	AGEJAS MARTIN CARLOS	6,00	INTERVENC	40 001	12	1622	D		ACTIVO
3.426.773	DELGADO JIMENEZ FERNANDO	5,40	TESORERIA	40 001	12	1622	D	12	ACTIVO
PUESTO.ORDEN 18 AYUDANTE GESTION, AYUDANTE CONTABLE C.DEN 6740 NIV.CD 12 ESPCF. 94.080 GRUPOS D									
N. ORDEN CONVOCATORIA 0									
9.369.146	RAMOS DE LA PUENTE JAVIER	5,20	TESORERIA	45 001	13	1622	D		ACTIVO
813.220	LOPEZ DIEZ PILAR	3,60	TESORERIA	28 001	9	1622	D		ACTIVO
PUESTO.ORDEN 20 PUESTO DE TRABAJO NIVEL 9 GRUPO D C.DEN 6746 NIV.CD 9 ESPCF. GRUPOS D									
N. ORDEN CONVOCATORIA 0									
6.559.440	SANCHEZ SAEZ ROSA MARIA	5,00	TESORERIA	6 001	9	1622	D		ACTIVO
*** CENTRO DE DESTINO: 8062300141001806 TESORERIA TERRITORIAL DE SEVILLA									
PUESTO.ORDEN 43 JEFE DE EQUIPO C.DEN 6765 NIV.CD 15 ESPCF. 132.816 GRUPOS CD									
N. ORDEN CONVOCATORIA 1010									
28.454.102	LOPEZ NARBONA ROCIO	7,00	TESORERIA	41 001	15	1622	D	15	ACTIVO
27.759.408	MARCOS GARCIA ANGELA	7,00	TESORERIA	41 001	13	1622	D		ACTIVO
29.741.924	LOPEZ MORENO MERCEDES	7,00	TESORERIA	41 001	13	1622	D	13	ACTIVO
76.201.838	GALLARDO DIAZ BEATRIZ	7,00	TESORERIA	41 001	13	1622	D	13	ACTIVO
28.673.904	GARCIA ZURRO AGUSTIN	7,00	TESORERIA	41 001	13	1622	D	13	ACTIVO
50.309.554	BARRIO LETON M TERESA	7,00	TESORERIA	41 001	13	1622	D	13	ACTIVO
28.330.752	GONZALEZ FONTES DE A M DOLORES	7,00	TESORERIA	41 001	13	1622	D	13	ACTIVO
28.446.760	RODRIGUEZ CUESTA MARCOS MANUEL	7,00	TESORERIA	41 020	16	1622	D		ACTIVO
28.662.144	CARACUEL GARCIA MARIA DOLORES	7,00	TESORERIA	41 001	13	1622	D		ACTIVO
28.696.012	AQUILERA MORON M ENRIQUETA	7,00	TESORERIA	41 001	13	1622	D	13	ACTIVO
PUESTO.ORDEN 52 GESTOR PRESTACIONES O ADMINISTRATIVO CONTABLE C.DEN 6738 NIV.CD 13 ESPCF. 126.064 GRUPOS CD									
N. ORDEN CONVOCATORIA 0									
16.765.618	MATEO JIMENEZ JESUS	8,20	TESORERIA	41 001	12	1616	C	14	ACTIVO
8.741.205	RUBIO LOZANO JOSEFINA	7,00	TESORERIA	41 001	12	1622	D		SERVICIOS ESPECIALES
31.167.605	GARCIA ALCOLEA, ANTONIO LUIS	6,60	TESORERIA	41 001		1616	C		ACTIVO
28.537.349	OLIVA AGULLO MARIA PILAR	6,60	TESORERIA	41 001	12	1622	D	12	ACTIVO
31.229.260	SANCHEZ LOPEZ MARIA JESUS	6,40	INTERVENC	11 001	15	1616	C	16	ACTIVO
51.343.750	SALVAT MARTINEZ M VICTORIA	6,40	TESORERIA	41 001	12	1616	C	12	ACTIVO
28.678.562	ALCALA DOMINGUEZ MARIA CARMEN	5,80	TESORERIA	41 001	12	1622	D	12	ACTIVO
28.455.265	BARAMONA DIAZ BORREGO M CARMEN	5,80	TESORERIA	41 001	12	1622	D	12	ACTIVO
PUESTO.ORDEN 53 PUESTO DE TRABAJO NIVEL 12 GRUPO C C.DEN 6741 NIV.CD 12 ESPCF. 94.080 GRUPOS C									
N. ORDEN CONVOCATORIA 1011									
31.407.884	COLSA SALIETO JOSE	6,00	INSS	41 001	11	1616	C		ACTIVO
PUESTO.ORDEN 54 AYUDANTE GESTION, AYUDANTE CONTABLE C.DEN 6740 NIV.CD 12 ESPCF. 94.080 GRUPOS D									
N. ORDEN CONVOCATORIA 0									
28.702.164	VAZQUEZ GUERRERO LUCIA	4,60	TESORERIA	41 001	9	1622	D		ACTIVO
28.855.962	RUIZ SANCHEZ AGUSTINA	4,60	TESORERIA	21 001	9	1622	D		ACTIVO
28.575.069	OSSORIO MARTINEZ RAMON	4,60	TESORERIA	41 001	9	1622	D	9	ACTIVO
28.464.859	PEREZ MARTINEZ MARIA CARMEN	4,60	TESORERIA	41 001	9	1622	D		ACTIVO
28.715.731	PARRILLA BARRERA M VALENTINA	4,60	TESORERIA	41 001	10	1622	D		ACTIVO
28.356.280	SANCHEZ GARCIA JUAN MANUEL	4,40	INSS	41 001	12	1622	D	12	ACTIVO
PUESTO.ORDEN 56 PUESTO DE TRABAJO NIVEL 10 GRUPO D C.DEN 6745 NIV.CD 10 ESPCF. 63.108 GRUPOS D									
N. ORDEN CONVOCATORIA 0									
28.474.810	JARA HEREDIA CARMEN	5,60	TESORERIA	41 001	9	1622	D		ACTIVO
28.541.851	ORDEN MARTINEZ LUISA	5,20	TESORERIA	41 001	9	1622	D		ACTIVO
*** CENTRO DE DESTINO: 8083100141001 23 ADMINISTRACION DE LA S.S. NO. 1 DE SEVILLA									
PUESTO.ORDEN 5 JEFE DE NEGOCIADO TIPO IV C.DEN 6776 NIV.CD 18 ESPCF. 156.036 GRUPOS CD									
N. ORDEN CONVOCATORIA 1012									
75.368.707	VELAZQUEZ MUÑOZ ANTONIO	7,50	TESORERIA	41 001	15	1616	C		ACTIVO
29.690.159	ROMERO MACIAS MANUEL	7,00	TESORERIA	41 190	18	1622	D	5	D. TRANS. 2 AP. 2 PAR. 2 LEY 30/84
27.281.610	RUDILLA ALEU M VICTORIA	7,00	TESORERIA	41 190	18	1622	D		ACTIVO
PUESTO.ORDEN 6 JEFE DE EQUIPO C.DEN 6765 NIV.CD 15 ESPCF. 132.816 GRUPOS CD									
N. ORDEN CONVOCATORIA 0									
31.145.461	GONZALEZ VILLEG CANTOS GLORIA	7,00	TESORERIA	41 001	12	1640	C		ACTIVO
28.662.855	LOZANO MORUBE IGNACIO	7,00	TESORERIA	41 001	13	1622	D	13	ACTIVO

D.N.I.		APELLIDOS Y NOMBRE		PUNT. TOTAL	ENTID. MINIST. CCAA	PROV. MUNI.	NIVEL C.D.	CUERPO	GRUPO	GRADO	SITUACION	
PUESTO.ORDEN 7 PUESTO DE TRABAJO NIVEL 9 GRUPO D N. ORDEN CONVOCATORIA 1013								C.DEN 6746	NIV.CD 9	ESPCF.		GRUPOS D
29.077.209		RAMOS VICIANA M	ESTHER	5,00	INSS	41 001	9	1622	D		ACTIVO	
28.689.218		PULGARIN CANALES	ANGEL C	5,00	TESORERIA	21 001	9	1622	D		ACTIVO	
*** CENTRO DE DESTINO: 8063100141020 23					ADMINISTRACION DE LA S.S. DE ALCALA DE GUADAIRA							
PUESTO.ORDEN 5 JEFE DE NEGOCIADO TIPO IV N. ORDEN CONVOCATORIA 0								C.DEN 6776	NIV.CD 18	ESPCF.		156.036 GRUPOS CD
75.345.980		CABELLO SANCHEZ	MANUEL	7,00	TESORERIA	41 340	18	1622	D		ACTIVO	
75.282.064		HERRERA GARCIA	MANUEL ANTONIO	6,50	TESORERIA	41 020	15	1622	D	13	ACTIVO	
28.402.294		CONTRERAS FERNANDEZ	AURELIO	6,50	TESORERIA	41 001	15	1622	D	15	ACTIVO	
PUESTO.ORDEN 6 JEFE DE EQUIPO N. ORDEN CONVOCATORIA 0								C.DEN 6765	NIV.CD 15	ESPCF.		132.816 GRUPOS CD
30.482.876		RAIGON GONZALEZ	FRANCISCO J	5,40	TESORERIA	14 001	13	1622	D	13	ACTIVO	
25.080.073		CANO RIVILLA	PEDRO JOSE	5,40	TESORERIA	41 001	13	1622	D	13	ACTIVO	
28.383.890		GONZALEZ GARCIA	M AURORA	5,10	INSS	41 001	13	1622	D		ACTIVO	
29.771.892		SUERO RODRIGUEZ	MANUELA	4,70	INSS	21 001	14	1622	D	14	ACTIVO	
*** CENTRO DE DESTINO: 8063100141190 23					ADMINISTRACION DE LA S.S. DE DOS HERMANAS							
PUESTO.ORDEN 5 JEFE DE NEGOCIADO TIPO IV N. ORDEN CONVOCATORIA 1016								C.DEN 6776	NIV.CD 18	ESPCF.		156.036 GRUPOS CD
2.840.910		LOPEZ VAZQUEZ	PILAR	6,50	TESORERIA	41 001	15	1622	D	15	ACTIVO	
28.344.184		SANCHEZ TRAYER	MARTIN JESUS	6,50	TESORERIA	41 001	15	1622	D	10	ACTIVO	
28.377.853		FERNANDEZ PEREZ	AUGUSTO CARLOS	6,50	TESORERIA	41 001	15	1622	D	10	ACTIVO	
7.788.858		YANEZ GONZALEZ	SALUSTIANO	6,50	TESORERIA	41 020	15	1622	D	10	ACTIVO	
PUESTO.ORDEN 6 JEFE DE EQUIPO N. ORDEN CONVOCATORIA 1018								C.DEN 6765	NIV.CD 15	ESPCF.		132.816 GRUPOS CD
31.218.987		BOY MENA	MANUELA	6,60	TESORERIA	41 190	15	1622	D		EXC.VOL. ART.29.3.A) LEY 30/84	
1.354.999		PEREZ OLIVEROS	MERCEDES	6,00	TESORERIA	41 001	9	1622	D	12	ACTIVO	
28.609.038		OSUNA MUÑOZ	PEDRO	5,50	INSS	41 001		1618	C		ACTIVO	
*** CENTRO DE DESTINO: 8063100141340 23					ADMINISTRACION DE LA S.S. DE OSUNA							
PUESTO.ORDEN 5 JEFE DE NEGOCIADO TIPO IV N. ORDEN CONVOCATORIA 0								C.DEN 6776	NIV.CD 18	ESPCF.		156.036 GRUPOS CD
75.361.874		ESPINAL PURO	JOSE M	7,00	TESORERIA	41 340	18	1622	D	13	D.TRANS.2 AP.2 PAR.2 LEY 30/84	
31.242.254		RODRIGUEZ UREBA	FRCA	5,30	TESORERIA	41 340	15	1622	D	10	ACTIVO	
PUESTO.ORDEN 6 JEFE DE EQUIPO N. ORDEN CONVOCATORIA 1020								C.DEN 6765	NIV.CD 15	ESPCF.		132.816 GRUPOS CD
22.475.026		HENAREJOS MONTEAN	ANTONIO FCO	5,40	TESORERIA	41 340	11	1616	C		ACTIVO	
25.975.001		PEINADO RODRIGUEZ	RAFAEL	3,60	TESORERIA	41 340	9	1622	D		ACTIVO	
28.874.103		RODRIGUEZ VILAN	M INMACULADA	2,80	TESORERIA	41 001	9	1622	D		ACTIVO	
25.998.369		POLO CORDERO	ANDRES MIGUEL	2,80	TESORERIA	41 001	9	1622	D		ACTIVO	
11.408.873		DIAZ TIRADERO	MARIA LUZ	2,40	TESORERIA	33 001	9	1622	D		ACTIVO	
30.527.582		REYES CEBRIAN	RAFAEL	2,40	TESORERIA	14 001	9	1622	D		ACTIVO	
PUESTO.ORDEN 7 PUESTO DE TRABAJO NIVEL 9 GRUPO D N. ORDEN CONVOCATORIA 1021								C.DEN 6746	NIV.CD 9	ESPCF.		GRUPOS D
30.801.138		SANCHEZ HERRERA	M CARMEN	5,00	INSS	41 001	9	1622	D		ACTIVO	
26.013.741		UREA MALDONADO	SANTIAGO	5,00	INSS	4 001	9	1622	D		ACTIVO	
*** CENTRO DE DESTINO: 8063100241001 23					ADMINISTRACION DE LA S.S. NO. 2 DE SEVILLA							
PUESTO.ORDEN 5 JEFE DE NEGOCIADO TIPO IV N. ORDEN CONVOCATORIA 1023								C.DEN 6776	NIV.CD 18	ESPCF.		156.036 GRUPOS CD
27.799.581		HERNANDEZ BAYO	ANA MARIA	7,00	TESORERIA	41 020	18	1622	D	18	ACTIVO	
PUESTO.ORDEN 6 JEFE DE EQUIPO N. ORDEN CONVOCATORIA 1024								C.DEN 6765	NIV.CD 15	ESPCF.		132.816 GRUPOS CD
28.500.130		ORTIN MESTRE	MARIA LUISA	7,00	TESORERIA	41 020	15	1622	D		ACTIVO	
24.681.970		AZNARTE CABEZUDO	M TERESA	7,00	TESORERIA	41 190	15	1622	D		ACTIVO	
28.469.257		MUNOZ FRANCO	JUAN L	6,60	TESORERIA	41 001	13	1622	D	13	ACTIVO	
28.854.957		MORA SURIAN	REGINA DE	6,60	TESORERIA	41 001	14	1622	D	14	EXC.VOL. ART.29.3.A) LEY 30/84	
*** CENTRO DE DESTINO: 8063100341001 23					ADMINISTRACION DE LA S.S. NO. 3 DE SEVILLA							
PUESTO.ORDEN 5 JEFE DE NEGOCIADO TIPO IV N. ORDEN CONVOCATORIA 1025								C.DEN 6776	NIV.CD 18	ESPCF.		156.036 GRUPOS CD
10.187.679		LAFUENTE PICALLO	M ELISA	6,00	TESORERIA	41 001	18	1616	C		ACTIVO	
PUESTO.ORDEN 8 PUESTO DE TRABAJO NIVEL 10 GRUPO D N. ORDEN CONVOCATORIA 1026								C.DEN 6746	NIV.CD 10	ESPCF.		63.108 GRUPOS D
26.738.188		MUELA PEREZ	GABRIELA	4,80	TESORERIA	41 001	9	1622	D		ACTIVO	
*** CENTRO DE DESTINO: 8063100441001 23					ADMINISTRACION DE LA S.S. NO. 4 DE SEVILLA							
PUESTO.ORDEN 5 JEFE DE NEGOCIADO TIPO IV N. ORDEN CONVOCATORIA 1027								C.DEN 6776	NIV.CD 18	ESPCF.		156.036 GRUPOS CD
75.489.827		PONCE SANCHEZ	FERNANDO	8,00	TESORERIA	41 020	18	1640	C	16	ACTIVO	
33.802.819		MARTINEZ TRELLES	M VICTORIA	8,00	TESORERIA	41 190	18	1616	C	18	ACTIVO	
27.878.200		CASTRO LUACES	FLORENCIA	8,00	TESORERIA	41 001	18	1616	C	18	ACTIVO	
27.868.429		ANDANA GOMEZ	MARIA	7,50	TESORERIA	41 001	15	1640	C	15	ACTIVO	
8.749.994		TARDIO CHANO	ANTONIO JOSE	7,50	TESORERIA	41 001	15	1616	C	15	ACTIVO	
28.400.400		MARCOS CARMONA	FRICO JAVIER	7,50	TESORERIA	41 001	15	1616	C	15	ACTIVO	
PUESTO.ORDEN 6 JEFE DE EQUIPO N. ORDEN CONVOCATORIA 1028								C.DEN 6765	NIV.CD 15	ESPCF.		132.816 GRUPOS CD
28.854.242		CASTRO SILVA	ISABEL MARIA	7,60	TESORERIA	41 001	15	1616	C	15	ACTIVO	
27.282.798		ROMO LOPEZ	ROCIO	7,60	TESORERIA	41 001	11	1616	C		ACTIVO	
75.310.858		DIEZ CERREJILLO	PILAR	7,00	TESORERIA	41 001	15	1622	D	15	ACTIVO	
27.901.730		BORRERO FERNANDEZ	ELOISA	7,00	TESORERIA	41 001	15	1622	D	15	ACTIVO	
26.317.384		LAFFITE ALAMINOS	M REYES	7,00	TESORERIA	41 001	15	1622	D	15	ACTIVO	
8.774.018		GARCIA MARTINEZ	JOSE LUIS	7,00	TESORERIA	11 260	15	1622	D	14	ACTIVO	

D.N.I.		APELLIDOS Y NOMBRE		PUNT. TOTAL	ENTID. MINIST. CCAA	PROV. MUNI.	NIVEL C.D.	CUER-PO	GRU-PO	GRADO	SITUACION	
*** CENTRO DE DESTINO: 8063200141105 23				U.R.E.	DE CAMAS (SEVILLA)							
PUESTO.ORDEN 4		PUESTO DE TRABAJO NIVEL 9 GRUPO D						C.DEN 6746	NIV.CD 9	ESPCF.		GRUPOS D
N. ORDEN CONVOCATORIA 1029												
28.702.000		MONJE SANCHEZ ANA M		7,60	INSS	41 001	12	1622	D	12	ACTIVO	
11.405.267		PEREDA FERNANDEZ ANA BELEN		5,85	TESORERIA	41 001	9	1622	D		ACTIVO	
18.800.774		AGUILERA CAMACHO T. DE JESUS		5,00	TESORERIA	11 040	9	1622	D		ACTIVO	
*** CENTRO DE DESTINO: 8063200241001 23				U.R.E.	NUM 2 DE SEVILLA							
PUESTO.ORDEN 2		JEFE DE NEGOCIADO TIPO IV						C.DEN 6776	NIV.CD 18	ESPCF.		156.036 GRUPOS CD
N. ORDEN CONVOCATORIA 0												
28.520.101		VEGA PANEQUE EMILIO		7,10	TESORERIA	41 020	18	1616	C		ACTIVO	
PUESTO.ORDEN 3		JEFE DE EQUIPO						C.DEN 6765	NIV.CD 15	ESPCF.		132.816 GRUPOS CD
N. ORDEN CONVOCATORIA 0												
28.502.624		FUENTES VAZQUEZ AMPARO		7,00	TESORERIA	41 001	15	1622	D	15	ACTIVO	
PUESTO.ORDEN 4		PUESTO DE TRABAJO NIVEL 9 GRUPO D						C.DEN 6746	NIV.CD 9	ESPCF.		GRUPOS D
N. ORDEN CONVOCATORIA 1030												
28.680.096		MARISCAL RODRIGUEZ EMILIA		6,20	TESORERIA	41 001	9	1622	D		ACTIVO	
*** CENTRO DE DESTINO: 8063200341001 23				U.R.E.	NUM 3 DE SEVILLA							
PUESTO.ORDEN 4		PUESTO DE TRABAJO NIVEL 9 GRUPO D						C.DEN 6746	NIV.CD 9	ESPCF.		GRUPOS D
N. ORDEN CONVOCATORIA 1031												
28.717.496		SANCHO VERDUGO JOSE		5,40	TESORERIA	41 001	9	1622	D		ACTIVO	
26.000.457		COLMENERO DE DIOS MANUEL		5,00	TESORERIA	41 001	9	1622	D		ACTIVO	
25.096.490		LOPEZ ARRABAL MANUEL		5,00	TESORERIA	41 001	9	1622	D		ACTIVO	
*** CENTRO DE DESTINO: 8062800142001806					TESORERIA TERRITORIAL DE SORIA							
PUESTO.ORDEN 7		JEFE DE NEGOCIADO TIPO VI						C.DEN 6776	NIV.CD 16	ESPCF.		140.566 GRUPOS CD
N. ORDEN CONVOCATORIA 1032												
16.760.881		RUIZ CALVO ANGELA		6,50	INSS	42 001	16	1616	C	16	ACTIVO	
PUESTO.ORDEN 12		JEFE DE EQUIPO						C.DEN 6766	NIV.CD 14	ESPCF.		132.816 GRUPOS CD
N. ORDEN CONVOCATORIA 0												
16.792.239		MUNOZ MORENO ANTONIO		6,20	TESORERIA	42 001	13	1622	D	13	ACTIVO	
*** CENTRO DE DESTINO: 8062400143001806					TESORERIA TERRITORIAL DE TARRAGONA							
PUESTO.ORDEN 17		JEFE DE NEGOCIADO TIPO IV						C.DEN 6776	NIV.CD 18	ESPCF.		156.036 GRUPOS CD
N. ORDEN CONVOCATORIA 1033												
38.044.937		CONTRERAS CHAUME M DOLORES		8,00	TESORERIA	43 610	18	1640	C	18	ACTIVO	
PUESTO.ORDEN 24		JEFE DE EQUIPO						C.DEN 6765	NIV.CD 15	ESPCF.		132.816 GRUPOS CD
N. ORDEN CONVOCATORIA 1034												
39.647.237		CISTERE BESORA M ROSA		7,00	TESORERIA	43 001	13	1622	D	13	ACTIVO	
16.899.912		GONZALEZ SEGURA AMAYA		7,00	TESORERIA	43 001	13	1622	D	13	ACTIVO	
16.220.437		CABALLERO ELENA M ASUNCION		7,00	TESORERIA	43 001	13	1622	D	13	ACTIVO	
39.666.754		MARCOS TEIGEIRO M DEL CARMEN		7,00	TESORERIA	43 001	13	1622	D	13	ACTIVO	
39.668.405		MARTIN RUIZ ANGELES		7,00	TESORERIA	43 001	13	1622	D	13	ACTIVO	
8.416.263		MARTINEZ GUARENO SALVADOR		6,60	TESORERIA	43 001	13	1622	D	13	ACTIVO	
39.677.981		CACERES LARA M TERESA		6,60	TESORERIA	43 001	13	1622	D	13	ACTIVO	
PUESTO.ORDEN 29		GESTOR PRESTACIONES O ADMINISTRATIVO CONTABLE						C.DEN 6738	NIV.CD 13	ESPCF.		125.064 GRUPOS CD
N. ORDEN CONVOCATORIA 0												
39.650.366		MABBAGUE IGLESIAS MONTSERRAT		6,60	TESORERIA	43 001	12	1622	D	12	ACTIVO	
50.788.180		VINES QUIROGA MARIA ANGELES		6,40	TESORERIA	43 001	12	1616	C		ACTIVO	
39.666.384		MAROTO MADAL MARIA LOURDES		6,20	TESORERIA	43 001	13	1622	D	13	ACTIVO	
39.666.327		MAROTO MADAL MARIA MONTSERRAT		6,20	TESORERIA	43 001	13	1622	D	13	ACTIVO	
17.713.305		GARCIA JORDAN DOLORES		6,00	TESORERIA	43 001	12	1616	C	11	ACTIVO	
39.688.796		FERRANDO GOMEZ CRISTINA		6,00	TESORERIA	43 001	12	1616	C		ACTIVO	
39.666.716		VEGA VEGA ROBERTO		6,00	TESORERIA	43 001	12	1616	C	9	ACTIVO	
25.131.178		GIRAL MOROS M ANGELES		5,80	TESORERIA	43 001	12	1622	D	12	ACTIVO	
PUESTO.ORDEN 30		PUESTO DE TRABAJO NIVEL 12 GRUPO C						C.DEN 6741	NIV.CD 12	ESPCF.		94.080 GRUPOS C
N. ORDEN CONVOCATORIA 0												
39.849.010		MORENO GALLARDO FRANCISCA		5,20	ISM	43 001	11	1616	C	9	ACTIVO	
PUESTO.ORDEN 31		AYUDANTE GESTION, AYUDANTE CONTABLE						C.DEN 6740	NIV.CD 12	ESPCF.		94.080 GRUPOS D
N. ORDEN CONVOCATORIA 0												
39.670.018		MEDRANO VELASCO JESUS		4,60	TESORERIA	43 001	9	1622	D		ACTIVO	
39.661.612		DOMINGO LEVERONI MONTSERRAT P		4,60	TESORERIA	43 001	9	1622	D		ACTIVO	
39.684.470		ALCANIZ LUCERON ROSA M		4,20	TESORERIA	43 001	9	1622	D		ACTIVO	
PUESTO.ORDEN 33		PUESTO DE TRABAJO NIVEL 10 GRUPO D						C.DEN 6745	NIV.CD 10	ESPCF.		85.108 GRUPOS D
N. ORDEN CONVOCATORIA 0												
39.661.255		SOLE VILELLA JOSEFA MARIA		5,20	TESORERIA	43 001	9	1622	D		ACTIVO	
PUESTO.ORDEN 34		PUESTO DE TRABAJO NIVEL 9 GRUPO D						C.DEN 6746	NIV.CD 9	ESPCF.		GRUPOS D
N. ORDEN CONVOCATORIA 0												
39.685.733		PEREZ GARCIA LUISA		5,00	TESORERIA	8 903	9	1622	D		ACTIVO	
*** CENTRO DE DESTINO: 8063100143610 24					ADMINISTRACION DE LA S.S. DE REUS							
PUESTO.ORDEN 5		JEFE DE NEGOCIADO TIPO IV						C.DEN 6776	NIV.CD 18	ESPCF.		156.036 GRUPOS CD
N. ORDEN CONVOCATORIA 1035												
51.059.801		DONADO MAZARRON ROMERO CARLOS		7,00	TESORERIA	43 765	18	1622	D	18	ACTIVO	
PUESTO.ORDEN 5		JEFE DE NEGOCIADO TIPO IV						C.DEN 6776	NIV.CD 18	ESPCF.		156.036 GRUPOS CD
N. ORDEN CONVOCATORIA 0												
25.134.014		ORTIZ PINTADO JUAN ANTONIO		6,50	TESORERIA	43 765	18	1616	C	11	ACTIVO	

D.N.I.	APELLIDOS Y NOMBRE	PUNT. TOTAL	ENTID. MINIST. CCAA	PROV. MUNI.	NIVEL C.D.	P R O C E D E N C I A			SITUACION
						CUER- PO	GRU- PO	GRA- DO	
PUESTO.ORDEN 8 JEFE DE EQUIPO- N. ORDEN CONVOCATORIA 0						C.DEN 6765	NIV.CD 15	ESPCF.	132.816 GRUPOS CD
39.663.983	MIRO ANDREU JORDI	6,40	TESORERIA	43 001	15	1616	C	15	ACTIVO
PUESTO.ORDEN 8 PUESTO DE TRABAJO NIVEL 12 GRUPO C N. ORDEN CONVOCATORIA 1037						C.DEN 6741	NIV.CD 12	ESPCF.	94.080 GRUPOS C
39.863.046	CABALLERO DIAZ JUAN	4,00	EXCEDENTE		16	1616	C		EXC.VOL. ART.29.3.A) LEY 30/84
PUESTO.ORDEN 11 AYUDANTE GESTION, AYUDANTE CONTABLE N. ORDEN CONVOCATORIA 1038						C.DEN 6740	NIV.CD 12	ESPCF.	94.080 GRUPOS D
39.848.078	VADRI SANJUAN M ROSA	4,20	TESORERIA	43 001	10	1622	D		ACTIVO
39.673.049	MARQUES VERDERES MONTSERRAT	3,60	INSS	43 001	9	1622	D	9	ACTIVO
*** CENTRO DE DESTINO: 8083100143785 24 ADMINISTRACION DE LA S.S. DE TORTOSA									
PUESTO.ORDEN 8 JEFE DE NEGOCIADO TIPO IV N. ORDEN CONVOCATORIA 1039						C.DEN 6776	NIV.CD 18	ESPCF.	156.036 GRUPOS CD
17.182.877	VICENTE SERRANO M PILAR	6,30	TESORERIA	43 765		1616	C		ACTIVO
40.907.787	GARCIA CID ENRIQUE JUAN	6,00	INSS	43 001	15	1616	C	15	ACTIVO
5.885.076	CIUDAD SANCHO EUFEMIO	5,30	TESORERIA	13 880	15	1622	D	13	ACTIVO
40.904.268	BAIGES MIRO MONTSERRAT	6,00	INSS	43 765	15	1622	D	15	ACTIVO
37.731.818	MIQUEL MARTIN M NIEVES	5,00	TESORERIA	8 001	13	1622	D	13	ACTIVO
17.601.240	GARCIA LACAL FEDERICO	4,40	TESORERIA	43 001	12	1622	D		ACTIVO
PUESTO.ORDEN 6 JEFE DE EQUIPO N. ORDEN CONVOCATORIA 1040						C.DEN 6766	NIV.CD 15	ESPCF.	132.816 GRUPOS CD
40.905.173	POY ESTUPINA M CINTA	5,50	INSS	43 765	13	1622	D	13	ACTIVO
PUESTO.ORDEN 7 PUESTO DE TRABAJO NIVEL 9 GRUPO D N. ORDEN CONVOCATORIA 1041						C.DEN 6746	NIV.CD 9	ESPCF.	GRUPOS D
39.664.647	CASTELLVI HIERRO MONTSERRAT	10,00	INSS	43 765	12	1622	D	12	ACTIVO
*** CENTRO DE DESTINO: 8083200143001 24 U.R.E. NO. 1 DE TARRAGONA									
PUESTO.ORDEN 4 PUESTO DE TRABAJO NIVEL 9 GRUPO D N. ORDEN CONVOCATORIA 0						C.DEN 6746	NIV.CD 9	ESPCF.	GRUPOS D
18.022.598	CASTILLO LAQUARTA MARIA LUISA	5,80	TESORERIA	43 001	9	1622	D		ACTIVO
*** CENTRO DE DESTINO: 8083200143805 24 U.R.E. DE VENDRELL (TARRAGONA)									
PUESTO.ORDEN 4 PUESTO DE TRABAJO NIVEL 9 GRUPO D N. ORDEN CONVOCATORIA 1042						C.DEN 6746	NIV.CD 9	ESPCF.	GRUPOS D
39.662.812	PLANAS SAUMELL ROSA M	5,00	INSS	6 063	9	1622	D		ACTIVO
*** CENTRO DE DESTINO: 8083200243001 24 U.R.E. NUM 2 TARRAGONA									
PUESTO.ORDEN 4 PUESTO DE TRABAJO NIVEL 9 GRUPO D N. ORDEN CONVOCATORIA 1043						C.DEN 6746	NIV.CD 9	ESPCF.	GRUPOS D
39.660.833	CERVANTES GARCIA M CARMEN	6,00	TESORERIA	33 240	9	1622	D	10	ACTIVO
*** CENTRO DE DESTINO: 8082600144001806 TESORERIA TERRITORIAL DE TERUEL									
PUESTO.ORDEN 12 JEFE DE EQUIPO N. ORDEN CONVOCATORIA 0						C.DEN 6766	NIV.CD 14	ESPCF.	132.816 GRUPOS CD
18.410.705	FORTEA BAGUENA PEDRO JOSE	7,00	TESORERIA	44 001		1643	D	14	ACTIVO
18.422.101	RUBIO VALENZUELA MARIA CARMEN	5,40	TESORERIA	44 001	13	1622	D	13	ACTIVO
PUESTO.ORDEN 16 GESTOR PRESTACIONES O ADMINISTRATIVO CONTABLE N. ORDEN CONVOCATORIA 0						C.DEN 6738	NIV.CD 13	ESPCF.	125.064 GRUPOS CD
18.417.626	RUEDA BENEDICTO CONCEPCION	4,70	INSS	28 001	10	1622	D	10	ACTIVO
PUESTO.ORDEN 20 PUESTO DE TRABAJO NIVEL 10 GRUPO D N. ORDEN CONVOCATORIA 0						C.DEN 6745	NIV.CD 10	ESPCF.	63.108 GRUPOS D
17.713.923	FRAJ ROMERO MANUEL	5,20	TESORERIA	44 001	9	1622	D	9	ACTIVO
PUESTO.ORDEN 21 PUESTO DE TRABAJO NIVEL 9 GRUPO D N. ORDEN CONVOCATORIA 1044						C.DEN 6746	NIV.CD 9	ESPCF.	GRUPOS D
35.118.993	HERNANDEZ VILLALBA M CARMEN	6,20	TESORERIA	8 001	9	1622	D	9	ACTIVO
3.100.493	PEREZ SANCHEZ ROSARIO	5,00	TESORERIA	28 001	9	1622	D		ACTIVO
17.437.732	GARCIA TORRES JESUS	5,00	TESORERIA	9 404	9	1622	D		ACTIVO
22.717.324	ALVAREZ ORGAZ ANGEL	6,00	INTERVENC	28 001	9	1622	D		ACTIVO
*** CENTRO DE DESTINO: 8083200144001 26 U.R.E. NO. 1 DE TERUEL									
PUESTO.ORDEN 4 PUESTO DE TRABAJO NIVEL 9 GRUPO D N. ORDEN CONVOCATORIA 0						C.DEN 6746	NIV.CD 9	ESPCF.	GRUPOS D
17.870.055	FANDOS LAGUNAS MIGUEL ANGEL	6,20	TESORERIA	17 001	9	1622	D	9	ACTIVO
*** CENTRO DE DESTINO: 8082500145001806 TESORERIA TERRITORIAL DE TOLEDO									
PUESTO.ORDEN 20 JEFE DE EQUIPO N. ORDEN CONVOCATORIA 1045						C.DEN 6766	NIV.CD 14	ESPCF.	132.816 GRUPOS CD
1.091.505	RODRIGUEZ SACRISTAN ANDRES	7,00	TESORERIA	28 001	13	1643	D	13	ACTIVO
PUESTO.ORDEN 25 GESTOR PRESTACIONES O ADMINISTRATIVO CONTABLE N. ORDEN CONVOCATORIA 1046						C.DEN 6738	NIV.CD 13	ESPCF.	125.064 GRUPOS CD
70.330.382	HERNANDEZ MOLERO VICTORIANO	8,00	TESORERIA	52 001	14	1622	D	14	ACTIVO
17.871.474	IBANEZ FUNEZ JUANA	5,40	TESORERIA	28 001	12	1622	D	12	ACTIVO
75.008.792	MORENO ABAD ISABEL PALOMA	5,40	TESORERIA	41 001	12	1622	D	12	ACTIVO
PUESTO.ORDEN 26 PUESTO DE TRABAJO NIVEL 12 GRUPO C N. ORDEN CONVOCATORIA 0						C.DEN 6741	NIV.CD 12	ESPCF.	94.080 GRUPOS C
3.829.706	SANCHEZ SANCHEZ M ANGELES	7,00	TESORERIA	45 001	13	1622	D	13	EXC.VOL. ART.29.3.A) LEY 30/84

P R O G R E S I V A									
D.N.I.	APELLIDOS Y NOMBRE	PUNT. TOTAL	ENTID. MINIST. CCAA	PROV. MUNI.	NIVEL C.D.	CUERPO	GRUPO	GRADO	SITUACION
PUESTO.ORDEN 27 AYUDANTE GESTION, AYUDANTE CONTABLE N. ORDEN CONVOCATORIA 0						C.DEN 6740 NIV.CD 12 ESPCF.		94.080 GRUPOS D	
3.830.234	RUBIO RODRIGUEZ VALLE	5,40	TESORERIA	46 001	9	1622	D		ACTIVO
PUESTO.ORDEN 30 PUESTO DE TRABAJO NIVEL 9 GRUPO D N. ORDEN CONVOCATORIA 1047						C.DEN 6746 NIV.CD 9 ESPCF.		GRUPOS D	
36.106.072	PEDRIDO PINEIRO SONIA M	5,00	INTERVENC	38 001	9	1622	D		ACTIVO
*** CENTRO DE DESTINO: 8063100145880 26 ADMINISTRACION DE LA S.S. DE TALAVERA DE LA REINA									
PUESTO.ORDEN 5 JEFE DE NEGOCIADO TIPO IV N. ORDEN CONVOCATORIA 1048						C.DEN 6776 NIV.CD 18 ESPCF.		156.036 GRUPOS CD	
1.485.151	MESA BASAN M LUISA	6,50	TESORERIA	46 680	15	1622	D	15	ACTIVO
4.150.681	CORROTO SANCHEZ LELIA	6,50	TESORERIA	46 680	15	1622	D	15	ACTIVO
4.145.444	GARCIA MARTINEZ OCTAVIO	5,90	TESORERIA	46 680	15	1622	D		ACTIVO
PUESTO.ORDEN 6 JEFE DE EQUIPO N. ORDEN CONVOCATORIA 1049						C.DEN 6765 NIV.CD 15 ESPCF.		132.816 GRUPOS CD	
4.164.928	MENCIA PLAZA ANDRES	5,40	TESORERIA	46 680	11	1616	C		ACTIVO
652.083	CAMACHO GUTIERREZ CARMEN	4,70	INSS	28 001	13	1622	D	13	ACTIVO
4.151.613	MARTIN FERNANDEZ TERESA	4,30	INSS	3 001	11	1616	C	12	ACTIVO
7.003.956	LEON DE SANTIOS VILLAPALO LEON	4,00	TESORERIA	46 680	9	1622	D		ACTIVO
4.165.099	GARCIA GARCIA VICTOR	3,90	INSS	46 680	13	1622	D		ACTIVO
PUESTO.ORDEN 7 PUESTO DE TRABAJO NIVEL 9 GRUPO D N. ORDEN CONVOCATORIA 1050						C.DEN 6746 NIV.CD 9 ESPCF.		GRUPOS D	
4.174.004	FERNANDEZ VEGUE ILLESCAS JULI	6,20	INSERSO	10 001	9	1622	D	9	ACTIVO
4.155.295	MUNOZ SANCHEZ-BARA	5,00	TESORERIA	7 330	9	1622	D		ACTIVO
*** CENTRO DE DESTINO: 8063200145344 25 U.R.E DE MADRIDEJOS (TOLEDO)									
PUESTO.ORDEN 2 JEFE DE NEGOCIADO TIPO IV N. ORDEN CONVOCATORIA 0						C.DEN 6776 NIV.CD 18 ESPCF.		156.036 GRUPOS CD	
3.705.195	DOMINGUEZ BALLESTEROS MARIANO	6,50	TESORERIA	46 344	15	1622	D	12	ACTIVO
PUESTO.ORDEN 3 JEFE DE EQUIPO N. ORDEN CONVOCATORIA 0						C.DEN 6765 NIV.CD 15 ESPCF.		132.816 GRUPOS CD	
3.824.624	PEREZ GONZALEZ JUAN JOSE	5,40	TESORERIA	46 344	15	1622	D		EXC.VOL. ART.29.3.A) LEY 30/84
70.347.173	GARCIA ROMERO ANGEL	2,00	TESORERIA	46 344	9	1622	D		ACTIVO
*** CENTRO DE DESTINO: 8062200146001806 TESORERIA TERRITORIAL DE VALENCIA									
PUESTO.ORDEN 34 JEFE DE NEGOCIADO TIPO IV N. ORDEN CONVOCATORIA 1052						C.DEN 6776 NIV.CD 18 ESPCF.		156.036 GRUPOS CD	
19.366.928	AYALA MARTINEZ MARIANO	8,00	TESORERIA	46 001	18	1616	C	18	ACTIVO
22.500.828	COSCOLLA I CIFRE JOAN STA	8,00	TESORERIA	46 001	18	1616	C	18	ACTIVO
PUESTO.ORDEN 45 JEFE DE NEGOCIADO TIPO V N. ORDEN CONVOCATORIA 1053						C.DEN 6777 NIV.CD 18 ESPCF.		140.556 GRUPOS CD	
22.525.965	PELLICER MOR VICENTE ENRIQUE	8,00	TESORERIA	46 001		1633	C	18	ACTIVO
PUESTO.ORDEN 56 JEFE DE EQUIPO N. ORDEN CONVOCATORIA 1054						C.DEN 6765 NIV.CD 15 ESPCF.		132.816 GRUPOS CD	
73.652.179	FORT ROIG ENRIQUE	7,20	TESORERIA	46 001		1616	C	13	ACTIVO
73.926.024	HIDALGO ALMAGRO FRANCISCO	7,00	TESORERIA	46 001		1640	C		ACTIVO
16.886.447	IBORRA DOMINGUEZ MONTBERRAT	7,00	TESORERIA	46 001	13	1643	D	12	ACTIVO
35.914.559	ESPAÑA ROMAN PILAR	7,00	TESORERIA	46 001	13	1643	D	13	ACTIVO
60.900.832	BLANCO MARTIN JULIANA A	7,00	TESORERIA	46 001	15	1622	D	15	ACTIVO
19.860.569	HIGON INIGUEZ CONSUELO	7,00	TESORERIA	46 001	15	1622	D	13	EXC.VOL. ART.29.3.A) LEY 30/84
22.529.503	GOMEZ ALBELDA ELISA	7,00	TESORERIA	46 001	13	1622	D	13	ACTIVO
21.593.026	PARETS LUCAS JULIO	7,00	TESORERIA	46 001	15	1622	D		ACTIVO
22.520.374	SIMON IBANEZ MARINA	7,00	TESORERIA	46 001	13	1622	D	13	ACTIVO
22.635.353	GOMAR SANCHEZ DESAMPARADOS	7,00	TESORERIA	46 001	13	1622	D	13	ACTIVO
22.670.061	MOYA PALAFOX EMILIO	7,00	TESORERIA	46 001	13	1622	D	13	ACTIVO
22.640.930	GODOY ROCATI MERCEDES	7,00	TESORERIA	46 001	13	1622	D	13	ACTIVO
22.509.389	POLO CARIDAD MA PILAR	7,00	TESORERIA	46 001	13	1622	D	13	ACTIVO
19.486.379	MARTINEZ ALLADO CARMEN	7,00	TESORERIA	46 001	13	1622	D	13	ACTIVO
19.805.301	RIVERO CALLE MARIA CARMEN	7,00	TESORERIA	46 001	15	1622	D		ACTIVO
24.307.169	BARRACHINA GOMEZ DESAMPARADOS	7,00	TESORERIA	46 001	13	1622	D	13	ACTIVO
17.766.088	PINA CORDOSA PEDRO JOSE	7,00	TESORERIA	46 001	15	1643	D		ACTIVO
22.676.120	CEBRIAN BELTRAN MANUEL	7,00	TESORERIA	46 732	15	1622	D		ACTIVO
22.492.007	BOSCA MORA M VICENTA	7,00	TESORERIA	46 001	13	1622	D	13	ACTIVO
22.525.841	VERDU GALLARDO JULIO	7,00	TESORERIA	46 001	13	1622	D	13	ACTIVO
19.833.176	IZQUIERDO GARCIA MARIA CARMEN	7,00	TESORERIA	46 001	13	1622	D	13	EXC.VOL. ART.29.3.A) LEY 30/84
19.639.414	BAREA BRUGUES MARGARITA	7,00	TESORERIA	46 001	16	1622	D		ACTIVO
7.825.761	HERNANDEZ BORRERO ISIDORA	7,00	TESORERIA	46 001	13	1622	D	13	ACTIVO
19.841.629	HUESO NUNEZ CONCEPCION	7,00	TESORERIA	46 001	13	1622	D	13	ACTIVO
PUESTO.ORDEN 58 JEFE DE EQUIPO N. ORDEN CONVOCATORIA 0						C.DEN 6765 NIV.CD 15 ESPCF.		132.816 GRUPOS CD	
24.324.528	GARCIA RUIZ MARGARITA	7,00	TESORERIA	46 001	13	1622	D	13	ACTIVO
PUESTO.ORDEN 68 GESTOR PRESTACIONES O ADMINISTRATIVO CONTABLE N. ORDEN CONVOCATORIA 1055						C.DEN 6738 NIV.CD 13 ESPCF.		125.064 GRUPOS CD	
19.442.504	RODRIGUEZ SORIANO M TERESA	7,00	INTERVENC	46 001	12	1616	C		ACTIVO
22.684.559	SEMPERE DEL VAL BELEN	6,20	TESORERIA	46 001	12	1622	D	12	ACTIVO
55.076.494	CASAN GARCIA IGNACIO JAVIER	6,20	TESORERIA	46 001	12	1622	D	12	ACTIVO
22.532.769	SEGUI IVORRA JAIME SALVADOR	6,00	INTERVENC	46 001	13	1622	D	13	ACTIVO
19.836.043	CONSUEGRA ALMONACID M FERNANDA	5,80	TESORERIA	46 001	12	1622	D	12	ACTIVO
19.460.583	VILLALOBOS TORVISO EMILIA	5,80	TESORERIA	46 001	12	1622	D	12	ACTIVO
22.538.917	MARTINEZ LARREA M INMACULADA	5,80	TESORERIA	46 001	12	1622	D	10	ACTIVO
24.323.423	BOIX PALANCA MARIA JESUS	5,80	TESORERIA	46 001	12	1622	D	12	ACTIVO
24.331.423	BARGUES GARCIA MARIA TERESA	5,80	TESORERIA	46 001	12	1622	D	12	ACTIVO
22.530.818	ROCA ZAMORA ROSA MARIA	5,80	TESORERIA	46 061	16	1616	C		ACTIVO
26.380.643	BLASCO RODRIGUEZ M CONCEPCION	5,80	INSS	46 001	13	1622	D	13	ACTIVO
27.453.217	MARTINEZ GARCIA ASCENSION	5,80	TESORERIA	46 001	11	1616	C	11	ACTIVO
41.994.180	RAMOS HERNANDEZ ALEJANDRO	5,80	ISM	38 490	10	1643	D	10	ACTIVO
19.099.670	VILLANUEVA ARNALTE NATIVIDAD I	5,40	INSS	3 001	13	1616	C	13	ACTIVO
22.546.124	ROZALEN SALCEDO ROSA MARIA	5,40	TESORERIA	46 001	12	1622	D	12	ACTIVO

D.N.I.	APELLIDOS Y NOMBRE	PUNT. TOTAL	ENTIDAD MINIST. CCAA	PROV. MUNI.	P R O C E D E N C I A				SITUACION
					NIVEL C.D.	CUER-PO	GRU-PO	GRADO	
20.784.649	CAMARASA ORTIZ JOSE VICENTE	5,40	TESORERIA	46 051	15	1622	D	10	ACTIVO
73.653.989	LUJAN MONTES ANA MARIA	5,40	TESORERIA	46 001	12	1622	D	12	ACTIVO
85.078.124	GALERA DIAZ MARIA CARMEN	5,40	TESORERIA	46 001	12	1622	D	12	ACTIVO
22.549.479	BENEDITO MARTINEZ MARIA JOSE	5,40	TESORERIA	46 001	12	1622	D	12	ACTIVO
17.663.829	BENEDI BAQUERO MARIA SEGONA	5,40	TESORERIA	46 001	12	1622	D	12	ACTIVO
22.491.124	GARCIA ARMERO MARIA ASCENSION	5,40	TESORERIA	46 001	12	1622	D	12	ACTIVO
PUESTO.ORDEN 67 PUESTO DE TRABAJO NIVEL 12 GRUPO C N. ORDEN CONVOCATORIA 1056					C.DEN 6741 NIV.CD 12 ESPCF.				94.080 GRUPOS C
70.509.658	COCERA DE MARIANA ROSA MARIA	6,60	TESORERIA	46 001	13	1622	D	13	EXC.VOL. ART.29.3.A) LEY 30/84
73.647.721	MARTINEZ BOU CARMEN	6,40	INSS	46 001	12	1622	D	12	EXC.VOL. ART.29.3.A) LEY 30/84
PUESTO.ORDEN 68 AYUDANTE GESTION, AYUDANTE CONTABLE N. ORDEN CONVOCATORIA 0					C.DEN 6740 NIV.CD 12 ESPCF.				94.080 GRUPOS D
4.553.284	LACASA ROMERO JOAQUIN	6,00	TESORERIA	2 001	13	1622	D	13	ACTIVO
22.683.894	LILAO PRATS MARIA CONCEPCION	5,80	TESORERIA	46 001	10	1622	D	10	ACTIVO
22.611.843	SEGURA DAVID MARIA CONCEPCION	5,40	TESORERIA	46 001	10	1622	D	10	ACTIVO
24.312.160	MONTESINOS JORDA M CARMEN	5,40	TESORERIA	46 001	10	1622	D	10	ACTIVO
22.669.876	BODI CEBOLLA LUCIA ELENA	5,40	TESORERIA	46 001	10	1622	D	10	ACTIVO
25.375.751	POLO MALO MARIA	5,40	TESORERIA	46 001	10	1622	D	10	ACTIVO
24.305.977	CALERO CERDAN PEDRO JAVIER	5,40	TESORERIA	46 001	10	1622	D	10	ACTIVO
73.547.404	PASTOR RICART ANA MARIA	5,40	TESORERIA	46 001	10	1622	D	10	ACTIVO
19.847.982	RAMON ARAQUE JOSE VICENTE	5,40	TESORERIA	46 001	10	1622	D	10	ACTIVO
73.548.410	FERRER MERINO M JULIA	5,40	TESORERIA	46 001	10	1622	D	10	ACTIVO
19.845.381	ROCA BARBERA M AMPARO	5,40	TESORERIA	46 001	10	1622	D	10	ACTIVO
19.694.168	SALOM GUIRALTY SILVIA	5,40	TESORERIA	46 001	10	1622	D	10	ACTIVO
22.540.088	SEGURA GONZALEZ JOSE RAMON	5,00	TESORERIA	46 001	10	1622	D	10	ACTIVO
52.743.583	PALOMARES ARMENDARIZ M ANGELES	5,00	TESORERIA	46 732	10	1622	D	10	ACTIVO
22.529.992	VILAPLANA BARCELO MAGDALENA	5,00	TESORERIA	46 001	10	1622	D	10	ACTIVO
PUESTO.ORDEN 70 PUESTO DE TRABAJO NIVEL 11 GRUPO C N. ORDEN CONVOCATORIA 1057					C.DEN 6744 NIV.CD 11 ESPCF.				GRUPOS C
19.869.468	GIMENEZ LANGA ROSARIO	7,40	TESORERIA	46 001	12	1622	D	12	EXC.VOL. ART.29.3.A) LEY 30/84
22.893.164	FRANCES CERVERA ALBERTO	6,60	INTERVENC	46 001	11	1616	C	9	ACTIVO
PUESTO.ORDEN 71 PUESTO DE TRABAJO NIVEL 10 GRUPO D N. ORDEN CONVOCATORIA 0					C.DEN 6745 NIV.CD 10 ESPCF.				63.108 GRUPOS D
22.662.504	IBANEZ MINARRO MARINA	7,20	TESORERIA	17 001	12	1622	D	12	ACTIVO
22.642.763	ARASTEY CASAN TERESA ASUNCION	7,20	ISM	43 001	12	1622	D	12	ACTIVO
52.652.792	ALFARO GARCIA MIGUEL	6,20	INSS	7 001	12	1622	D	12	ACTIVO
22.530.507	HERRERAS ESTRELA EVA	6,00	TESORERIA	46 001	9	1622	D	9	ACTIVO
50.829.748	GRACIA NOGALES MERCEDES	6,80	INSS	28 001	10	1622	D	10	ACTIVO
36.081.097	LOPEZ GARCIA ENCARNACION	5,40	INSS	46 639	12	1622	D	12	ACTIVO
29.162.706	BOSCH CAMPS ANA MARIA	5,20	TESORERIA	46 001	9	1622	D	9	ACTIVO
19.846.825	ROS MUNOZ SALVADOR EMILIO	5,20	TESORERIA	46 001	9	1622	D	9	ACTIVO
73.372.378	CALPE MESTRE FRANCISCA	5,20	TESORERIA	46 001	9	1622	D	9	ACTIVO
22.674.687	SELVA FERRANDIZ JUAN	5,20	TESORERIA	46 001	9	1622	D	9	ACTIVO
29.160.756	ESTELLES PALANCA MARIA ELENA	5,20	TESORERIA	46 001	9	1622	D	9	ACTIVO
85.078.554	BELLOCH NAVARRO ESTHER	5,20	INSS	49 001	9	1622	D	9	ACTIVO
PUESTO.ORDEN 72 PUESTO DE TRABAJO NIVEL 9 GRUPO D N. ORDEN CONVOCATORIA 0					C.DEN 6746 NIV.CD 9 ESPCF.				GRUPOS D
22.685.340	GALVIS VALDES FELIPE JOSE	6,60	TESORERIA	3 046	9	1622	D		ACTIVO
22.873.244	GONZALEZ RUESCAS MARIA JOSE	5,80	TESORERIA	46 660	9	1622	D		ACTIVO
30.505.429	LLAMAS RAMIREZ ANTONIO RAFAEL	5,80	TESORERIA	3 001	9	1622	D		ACTIVO
85.075.898	ESTELLES BARAT MARIA ANGELES	5,80	TESORERIA	46 660	9	1622	D		ACTIVO
19.652.208	MARTINEZ LARREA M JOSE	5,80	TESORERIA	46 660	9	1622	D		ACTIVO
*** CENTRO DE DESTINO: 8063100146001 22 ADMINISTRACION DE LA S.S. NO. 1 DE VALENCIA									
PUESTO.ORDEN 5 JEFE DE NEGOCIADO TIPO IV N. ORDEN CONVOCATORIA 0					C.DEN 6776 NIV.CD 18 ESPCF.				156.036 GRUPOS CD
19.845.804	PEREZ GARCIA JOSE LUIS	7,40	TESORERIA	3 310	18	1616	C		ACTIVO
PUESTO.ORDEN 7 PUESTO DE TRABAJO NIVEL 9 GRUPO D N. ORDEN CONVOCATORIA 0					C.DEN 6746 NIV.CD 9 ESPCF.				GRUPOS D
19.902.706	ALCAMUT GALLARDO GABRIEL ANGEL	5,80	TESORERIA	46 670	9	1622	D		SERVICIOS ESPECIALES
PUESTO.ORDEN 8 PUESTO DE TRABAJO NIVEL 10 GRUPO D N. ORDEN CONVOCATORIA 0					C.DEN 6745 NIV.CD 10 ESPCF.				63.108 GRUPOS D
24.341.281	SAHUQUILLO LOPEZ MIGUEL ANGEL	5,20	TESORERIA	46 001	9	1622	D		ACTIVO
*** CENTRO DE DESTINO: 8063100146051 22 ADMINISTRACION DE LA S.S. DE ALCIRA									
PUESTO.ORDEN 5 JEFE DE NEGOCIADO TIPO IV N. ORDEN CONVOCATORIA 0					C.DEN 6776 NIV.CD 18 ESPCF.				156.036 GRUPOS CD
19.403.965	MOLLA NAVARRO MERCEDES	6,50	TESORERIA	46 001	15	1622	D	15	ACTIVO
PUESTO.ORDEN 6 JEFE DE EQUIPO N. ORDEN CONVOCATORIA 0					C.DEN 6765 NIV.CD 15 ESPCF.				132.816 GRUPOS CD
20.784.981	LUCAS ARRIBAS MARIN	6,60	TESORERIA	46 051	15	1622	D	15	EXC.VOL. ART.29.3.A) LEY 30/84
52.744.254	MARTINEZ LEAL FRANCISCO	5,00	TESORERIA	46 001	13	1622	D	13	EXC.VOL. ART.29.3.A) LEY 30/84
20.782.585	DOMINGO REVERT VICENTE FRCO	5,00	TESORERIA	46 001	13	1622	D	13	ACTIVO
27.448.418	MARTINEZ VIDAL MARIA JESUS	4,40	TESORERIA	46 001	12	1622	D	12	ACTIVO
PUESTO.ORDEN 7 PUESTO DE TRABAJO NIVEL 9 GRUPO D N. ORDEN CONVOCATORIA 0					C.DEN 6746 NIV.CD 9 ESPCF.				GRUPOS D
52.641.196	CERCOS ALBO M PILAR	6,20	INTERVENC	46 001	9	1622	D	9	ACTIVO
PUESTO.ORDEN 8 PUESTO DE TRABAJO NIVEL 10 GRUPO D N. ORDEN CONVOCATORIA 1058					C.DEN 6745 NIV.CD 10 ESPCF.				63.108 GRUPOS D
20.794.255	LUCAS MOLINA M CARMEN	6,20	TESORERIA	46 393	12	1622	D		ACTIVO
20.788.503	GREGORI FERRER ERNESTO	5,60	TESORERIA	46 051	9	1622	D		ACTIVO
73.915.627	HERVAS SERRA ALICIA	5,20	INSS	46 001	9	1622	D	9	ACTIVO

D.N.I.	APELLIDOS Y NOMBRE	PUNT. TOTAL	ENTID. MINIST. CCAA	P R O C E D E N C I A					SITUACION
				PROV. MUNI.	NIVEL C.D.	CUER- PO	GRU- PO	GRA- DO	
*** CENTRO DE DESTINO: 8083100146393 22 ADMINISTRACION DE LA S.S. DE GANDIA									
PUESTO.ORDEN 5 JEFE DE NEGOCIADO TIPO IV N. ORDEN CONVOCATORIA 0									156.036 GRUPOS CD
19.815.559	NAVES ALEJO JOSE LUIS	6,50	TESORERIA	48 001	15	1643	D 15	ACTIVO	
PUESTO.ORDEN 6 JEFE DE EQUIPO N. ORDEN CONVOCATORIA 0									132.816 GRUPOS CD
73.900.137	CAMPINS LLEDO ANA MARIA	5,40	TESORERIA	48 393	11	1616	C	ACTIVO	
PUESTO.ORDEN 7 PUESTO DE TRABAJO NIVEL 10 GRUPO D N. ORDEN CONVOCATORIA 1059									63.108 GRUPOS D
20.801.949	RICHART ORTEGA ANA MARIA	4,00	TESORERIA	13 001	9	1622	D	ACTIVO	
20.798.461	BOIX CASANOVA M LUISA	4,00	ISM	30 180	9	1622	D	ACTIVO	
PUESTO.ORDEN 8 PUESTO DE TRABAJO NIVEL 9 GRUPO D N. ORDEN CONVOCATORIA 0									GRUPOS D
73.550.979	RODRIGO NAVARRO CARMEN	5,00	TESORERIA	28 001	9	1622	D	ACTIVO	
52.640.726	GARCIA LOPEZ MANUELA	5,00	TESORERIA	3 325	9	1622	D	ACTIVO	
19.087.339	GONZALEZ SABIO MARIA AMPARO	5,00	INSS	3 320	9	1622	D	ACTIVO	
24.338.947	DELHOM MANCHANO ANNA MARIA	5,00	TESORERIA	3 045	9	1622	D	ACTIVO	
14.564.865	LOZANO RIVERA CARMEN	5,00	INTERVENC	3 001	9	1622	D	ACTIVO	
PUESTO.ORDEN 9 PUESTO DE TRABAJO NIVEL 12 GRUPO C N. ORDEN CONVOCATORIA 1060									94.080 GRUPOS C
21.635.321	MOTA CLIMENT MARCIAL JORGE	4,40	CR	3 045	12	1616	C 12	SERVICIO EN CC.AA.	
*** CENTRO DE DESTINO: 8083100146435 22 ADMINISTRACION DE LA S.S. DE JATIVA									
PUESTO.ORDEN 5 JEFE DE NEGOCIADO TIPO IV N. ORDEN CONVOCATORIA 1061									156.036 GRUPOS CD
5.378.578	DE LA FUENTE RODRIGUEZ LUIS A	6,60	TESORERIA	48 732	15	1616	C	ACTIVO	
PUESTO.ORDEN 7 PUESTO DE TRABAJO NIVEL 9 GRUPO D N. ORDEN CONVOCATORIA 0									GRUPOS D
20.410.890	LINUEBA PLA ALICIA	5,40	TESORERIA	3 325	9	1622	D	ACTIVO	
73.648.535	CHULVI LLEO MARIA ROSA	5,00	TESORERIA	3 001	9	1622	D	ACTIVO	
29.161.430	GONZALEZ RAMIREZ MARIA TERESA	5,00	TESORERIA	3 001	9	1622	D	ACTIVO	
20.792.393	PONS MOLTO MARIA PILAR	5,00	TESORERIA	45 001	9	1622	D	ACTIVO	
*** CENTRO DE DESTINO: 8083100146570 22 ADMINISTRACION DE LA S.S. DE PATERNA									
PUESTO.ORDEN 5 JEFE DE NEGOCIADO TIPO IV N. ORDEN CONVOCATORIA 0									156.036 GRUPOS CD
22.627.930	PEREZ PIQUERES M AMPARO	6,00	TESORERIA	48 660	18	1616	C	ACTIVO	
PUESTO.ORDEN 7 PUESTO DE TRABAJO NIVEL 9 GRUPO D N. ORDEN CONVOCATORIA 0									GRUPOS D
22.647.593	MANES MUNOZ MARIA CARMEN	5,80	INSS	3 320	9	1622	D	ACTIVO	
*** CENTRO DE DESTINO: 8083100146639 22 ADMINISTRACION DE LA S.S. DE REQUENA									
PUESTO.ORDEN 5 JEFE DE NEGOCIADO TIPO IV N. ORDEN CONVOCATORIA 1062									156.036 GRUPOS CD
73.738.668	SANCHEZ SANCHEZ JOSE LUIS	6,50	TESORERIA	46 639	15	1622	D	ACTIVO	
22.525.648	DOMINGO HABA MA TERESA	6,50	TESORERIA	46 639	15	1622	D	ACTIVO	
73.759.769	DOMENECH RODRIGO ALBERTO	5,70	TESORERIA	46 001		1616	C 9	ACTIVO	
PUESTO.ORDEN 6 JEFE DE EQUIPO N. ORDEN CONVOCATORIA 0									132.816 GRUPOS CD
38.436.555	GAYON PEREZ MARIO	4,20	TESORERIA	8 001	13	1622	D 9	ACTIVO	
73.540.780	ORTIZ GALVEZ MARIA DEL PILAR	3,80	TESORERIA	46 639	9	1622	D	ACTIVO	
PUESTO.ORDEN 7 PUESTO DE TRABAJO NIVEL 9 GRUPO D N. ORDEN CONVOCATORIA 0									GRUPOS D
73.654.534	ARMERO DIAZ MARIA AMPARO	5,40	TESORERIA	3 001	9	1622	D	ACTIVO	
*** CENTRO DE DESTINO: 8083100146680 22 ADMINISTRACION DE LA S.S. DE SAGUNTO									
PUESTO.ORDEN 5 JEFE DE NEGOCIADO TIPO IV N. ORDEN CONVOCATORIA 0									156.036 GRUPOS CD
18.403.235	CRAVIOTO MARTINEZ LUIS	7,00	TESORERIA	46 051	18	1643	D 15	ACTIVO	
20.751.932	ALINO PELLICER RICARDO SALVADO	7,00	TESORERIA	46 393	18	1622	D	ACTIVO	
PUESTO.ORDEN 6 JEFE DE EQUIPO N. ORDEN CONVOCATORIA 0									132.816 GRUPOS CD
22.549.199	GAMIR GAMIR M PILAR	6,00	TESORERIA	46 051	15	1616	C	ACTIVO	
PUESTO.ORDEN 7 PUESTO DE TRABAJO NIVEL 9 GRUPO D N. ORDEN CONVOCATORIA 0									GRUPOS D
22.681.800	HERRERO ACEDO JUAN DE LA CRUZ	5,80	TESORERIA	46 435	9	1622	D	ACTIVO	
22.674.544	LOPEZ ALVAREZ TOMAS	5,40	TESORERIA	3 320	9	1622	D	ACTIVO	
19.100.512	MORTE ROMERO AURORA	6,40	TESORERIA	12 405	9	1622	D	ACTIVO	
24.320.057	PEREZ CUNQUERO LUCIA TERESA	5,00	TESORERIA	28 001	9	1622	D	ACTIVO	
19.847.475	PEREZ CHECA JOSEFA	5,00	TESORERIA	3 325	9	1622	D	ACTIVO	
22.593.305	CLIMENTE CARBONELL ENRIQUE	5,00	INSS	3 001	9	1622	D	ACTIVO	
*** CENTRO DE DESTINO: 8083100146732 22 ADMINISTRACION DE LA S.S. DE TORRENTE									
PUESTO.ORDEN 6 JEFE DE EQUIPO N. ORDEN CONVOCATORIA 1063									132.816 GRUPOS CD
19.879.885	GONZALEZ TENREIRO ESTEBAN	6,40	TESORERIA	2 001	14	1616	C 14	ACTIVO	
24.333.571	GONZALEZ PRIEGO FCO MIGUEL	6,40	TESORERIA	48 001	13	1616	C 13	ACTIVO	
17.711.487	VALENTIN SANCHO JOSE MIGUEL	6,20	TESORERIA	48 001	13	1622	D	ACTIVO	
19.837.614	IZQUIERDO GARCIA MARIA AMPARO	6,20	TESORERIA	48 001	13	1622	D 13	ACTIVO	

D.N.I.	APELLIDOS Y NOMBRE	PUNT. TOTAL	ENTID. MINIST. CCAA	PROV. MUNI.	NIVEL C.D.	CUER- PO	GRU- PO	GRA- DO	SITUACION
PUESTO.ORDEN 8 PUESTO DE TRABAJO NIVEL 10 GRUPO D									
N. ORDEN CONVOCATORIA 0 C.DEN 6745 NIV.CD 10 ESPCF. 63.108 GRUPOS D									
22.538.114	MONTES MORAQUES CARLOS A	7,00	INSS	8.001	10	1622	D		ACTIVO
PUESTO.ORDEN 9 PUESTO DE TRABAJO NIVEL 12 GRUPO C									
N. ORDEN CONVOCATORIA 1084 C.DEN 6741 NIV.CD 12 ESPCF. 94.080 GRUPOS C									
22.538.500	CIVERA RUIZ ROBERTO	5,80	INSS	46.001	11	1616	C	11	ACTIVO
*** CENTRO DE DESTINO: 8063100246001 22 ADMINISTRACION DE LA S.S. NO. 2 DE VALENCIA									
PUESTO.ORDEN 8 JEFE DE EQUIPO									
N. ORDEN CONVOCATORIA 0 C.DEN 6765 NIV.CD 15 ESPCF. 132.816 GRUPOS CD									
22.531.745	MORA ALVAREZ PASCUAL	7,00	TESORERIA	46.001	13	1622	D	13	ACTIVO
PUESTO.ORDEN 7 PUESTO DE TRABAJO NIVEL 9 GRUPO D									
N. ORDEN CONVOCATORIA 0 C.DEN 6746 NIV.CD 9 ESPCF. GRUPOS D									
25.386.180	SOLANO LOPEZ JESUS	5,80	TESORERIA	3.325	9	1622	D		ACTIVO
19.841.001	SAURAT GARCIA JUAN	5,80	TESORERIA	46.438	9	1622	D		ACTIVO
PUESTO.ORDEN 9 PUESTO DE TRABAJO NIVEL 10 GRUPO D									
N. ORDEN CONVOCATORIA 1086 C.DEN 6745 NIV.CD 10 ESPCF. 63.108 GRUPOS D									
19.898.382	CARRI GUILLERMO M DESAMPARADA	8,40	INSS	46.001	13	1622	D	13	ACTIVO
22.545.088	GOZALBES CARBONELL M ANGELES	8,00	TESORERIA	8.001	13	1622	D	13	ACTIVO
*** CENTRO DE DESTINO: 8063100346001 22 ADMINISTRACION DE LA S.S. NO. 3 DE VALENCIA									
PUESTO.ORDEN 5 JEFE DE NEGOCIADO TIPO IV									
N. ORDEN CONVOCATORIA 0 C.DEN 6776 NIV.CD 18 ESPCF. 156.036 GRUPOS CD									
22.491.200	SANZ OQUINENÁ YOLANDA	7,50	TESORERIA	46.001	15	1616	C	15	ACTIVO
22.530.014	SALQUERO RUBIO DELFINA	7,40	TESORERIA	46.570	18	1616	C		ACTIVO
PUESTO.ORDEN 8 JEFE DE EQUIPO									
N. ORDEN CONVOCATORIA 0 C.DEN 6765 NIV.CD 15 ESPCF. 132.816 GRUPOS CD									
19.092.513	CAMARA ALONSO MANUEL IGNACIO	6,40	TESORERIA	46.001	13	1616	C	13	ACTIVO
*** CENTRO DE DESTINO: 8063100446001 22 ADMINISTRACION DE LA S.S. NO. 4 DE VALENCIA									
PUESTO.ORDEN 5 JEFE DE NEGOCIADO TIPO IV									
N. ORDEN CONVOCATORIA 1088 C.DEN 6776 NIV.CD 18 ESPCF. 156.036 GRUPOS CD									
19.820.293	ORTIN CEJALVO M VIRTUDES	8,00	TESORERIA	46.001	18	1616	C	18	ACTIVO
138.537	MIGUEL COBOS MARIA GLORIA	8,00	TESORERIA	46.001	18	1616	C		ACTIVO
*** CENTRO DE DESTINO: 8063100546001 22 ADMINISTRACION N.5 DE VALENCIA									
PUESTO.ORDEN 5 JEFE DE NEGOCIADO TIPO IV									
N. ORDEN CONVOCATORIA 0 C.DEN 6776 NIV.CD 18 ESPCF. 156.036 GRUPOS CD									
22.515.870	BERENQUER BERNABEU VTE JUAN	8,00	TESORERIA	46.001	18	1616	C		ACTIVO
PUESTO.ORDEN 6 JEFE DE EQUIPO									
N. ORDEN CONVOCATORIA 0 C.DEN 6765 NIV.CD 15 ESPCF. 132.816 GRUPOS CD									
22.518.217	GRIMALT PEREZ FRANCISCA	7,20	TESORERIA	46.001	15	1616	C	13	ACTIVO
PUESTO.ORDEN 7 PUESTO DE TRABAJO NIVEL 9 GRUPO D									
N. ORDEN CONVOCATORIA 1067 C.DEN 6746 NIV.CD 9 ESPCF. GRUPOS D									
24.322.621	MORAN LOPEZ MONICA PILAR	6,20	TESORERIA	46.001	9	1622	D	9	ACTIVO
52.740.866	MUNOZ BENLLOCH MARIA LUISA	6,20	INSS	46.001	9	1622	D		ACTIVO
22.694.066	ORTIZ VEGA FRANCISCO	6,20	TESORERIA	28.001	9	1622	D	9	ACTIVO
*** CENTRO DE DESTINO: 8063100646001 22 ADMINISTRACION N.6 DE VALENCIA									
PUESTO.ORDEN 5 JEFE DE NEGOCIADO TIPO IV									
N. ORDEN CONVOCATORIA 0 C.DEN 6776 NIV.CD 18 ESPCF. 156.036 GRUPOS CD									
7.805.870	PAINO GUTIERREZ MARIA JESUS.	8,00	TESORERIA	46.660	18	1616	C		ACTIVO
PUESTO.ORDEN 6 JEFE DE EQUIPO									
N. ORDEN CONVOCATORIA 0 C.DEN 6765 NIV.CD 15 ESPCF. 132.816 GRUPOS CD									
19.461.420	IBANEZ ESTEVAN MARIA DOLORES	7,00	TESORERIA	46.001	15	1643	D		ACTIVO
19.433.952	BADIA MARTI JUAN MANUEL	7,00	TESORERIA	46.732	15	1622	D		ACTIVO
19.843.313	BLASCO PEREZ MARIA CARMEN	6,80	TESORERIA	46.660	15	1622	D		ACTIVO
19.085.432	CATALAN BARRACHINA MARIA	6,80	TESORERIA	46.001	13	1622	D	13	ACTIVO
22.528.329	VILLANUEVA BLASCO CRISTINA	6,80	TESORERIA	46.001	13	1622	D		ACTIVO
22.673.516	PARRA MONTES LIDIA AMPARO	6,60	TESORERIA	46.001	13	1622	D	13	ACTIVO
22.645.333	MORA GIL DANIEL	6,40	TESORERIA	46.001	13	1616	C	13	ACTIVO
PUESTO.ORDEN 7 PUESTO DE TRABAJO NIVEL 9 GRUPO D									
N. ORDEN CONVOCATORIA 1088 C.DEN 6746 NIV.CD 9 ESPCF. GRUPOS D									
24.347.859	MOCHOLI ALBORS MARIA JOSE	5,80	TESORERIA	12.001	9	1622	D		ACTIVO
19.457.790	MIGUEL REVILLA MARIA OLGA	5,80	TESORERIA	46.393	9	1622	D		ACTIVO
20.788.198	BELTRAN OSCA M JOSE	5,80	TESORERIA	46.438	9	1622	D		ACTIVO
24.334.582	LOPEZ DAVIA M VICTORIA	5,80	TESORERIA	46.660	9	1622	D		ACTIVO
*** CENTRO DE DESTINO: 8063200146552 22 U.R.E. DE ONTIENTE (VALENCIA)									
PUESTO.ORDEN 4 PUESTO DE TRABAJO NIVEL 9 GRUPO D									
N. ORDEN CONVOCATORIA 1069 C.DEN 6746 NIV.CD 9 ESPCF. GRUPOS D									
20.402.917	VALDES GIMENEZ JESUS	5,00	TESORERIA	3.325	9	1622	D		ACTIVO
52.640.131	CAMPOS CAMPOS ENRIQUE	5,00	ISM	8.001	9	1622	D		ACTIVO
*** CENTRO DE DESTINO: 8063500146393 22 AGENCIA DE GANDIA									
PUESTO.ORDEN 1 AYUDANTE GESTION, AYUDANTE CONTABLE									
N. ORDEN CONVOCATORIA 0 C.DEN 6740 NIV.CD 12 ESPCF. 94.080 GRUPOS D									
19.993.963	FRASQUET PART MARIA JOSE	4,20	TESORERIA	46.393	9	1622	D	9	ACTIVO

D.N.I.		APELLIDOS Y NOMBRE		PUNT. TOTAL	ENTID. MINIST. CCAA	PROV. MUNI.	NIVEL C.D.	CUER. PO	GRU. PO	GRA. DO	SITUACION
*** CENTRO DE DESTINO: 8063600146552 22 AGENCIA DE ONTENIENTE											
PUESTO.ORDEN N. ORDEN CONVOCATORIA		1 AYUDANTE GESTION, AYUDANTE		CONTABLE				C.DEN 6740	NIV. CD 12	ESPCF.	94.080 GRUPOS D
21.844.433	VALLS PRADILLOS M BELEN	4,60	TESORERIA	3 045	9	1622	D				ACTIVO
*** CENTRO DE DESTINO: 8063600146706 22 AGENCIA DE SUECA											
PUESTO.ORDEN N. ORDEN CONVOCATORIA		1 AYUDANTE GESTION, AYUDANTE		CONTABLE				C.DEN 6740	NIV. CD 12	ESPCF.	94.080 GRUPOS D
22.545.896	MARI PALOP INMACULADA CARMEN	4,40	INSS	46 001	12	1622	D	12			ACTIVO
*** CENTRO DE DESTINO: 8062500147001806 TESORERIA TERRITORIAL DE VALLADOLID											
PUESTO.ORDEN N. ORDEN CONVOCATORIA		20 JEFE DE EQUIPO						C.DEN 6788	NIV. CD 14	ESPCF.	132.816 GRUPOS CD
50.692.192	GARCIA ALCANIZ GA VERDUGO M JE	7,00	TESORERIA	47 001	13	1622	D	13			ACTIVO
12.714.969	ALCALDE GARCIA ELISA MARIA	6,60	TESORERIA	47 001	13	1622	D	13			ACTIVO
PUESTO.ORDEN N. ORDEN CONVOCATORIA		25 GESTOR PRESTACIONES O ADMINISTRATIVO		CONTABLE				C.DEN 6738	NIV. CD 13	ESPCF.	125.064 GRUPOS CD
12.200.305	ROSA ALVAREZ M MERCEDES DE LA	7,00	INSALUD	47 001	15	1622	D	15			ACTIVO
15.216.271	DIAZ BLAZQUEZ LEONARDO	7,00	INSALUD	47 001	15	1622	D	15			ACTIVO
30.555.733	TRIGOS GARCIA GLORIA	6,40	TESORERIA	49 001	12	1616	C	10			ACTIVO
1.113.053	REDONDO IGLESIAS FELICIDAD	5,80	TESORERIA	47 001	12	1622	D	12			ACTIVO
3.423.088	GARCIA SAIZ ROSA MARIA	5,40	INSERSO	47 001	13	1616	C	13			ACTIVO
12.723.212	MARTIN FUENTE ASUNCION	5,40	TESORERIA	47 001	13	1622	D	13			EXC.VOL. ART.29.3.A) LEY 30/84
12.363.814	HERNANDEZ SANZ MARIA MAR	5,40	TESORERIA	47 001	12	1622	D	12			ACTIVO
12.730.970	BERNAL ARCOS ROSA M	5,40	TESORERIA	47 001	12	1622	D	12			ACTIVO
7.837.620	REGUEIRO CALLE MARIA ROSA	5,40	TESORERIA	27 001	13	1622	D	13			ACTIVO
PUESTO.ORDEN N. ORDEN CONVOCATORIA		27 AYUDANTE GESTION, AYUDANTE		CONTABLE				C.DEN 6740	NIV. CD 12	ESPCF.	94.080 GRUPOS D
13.096.809	BLANCO BARRIUSO ESPERANZA	5,40	TESORERIA	9 001	10	1622	D				ACTIVO
12.246.413	ARROYO GARCIA LUIS FERNANDO	5,40	TESORERIA	47 001	10	1622	D	10			ACTIVO
10.034.351	ALONSO RODRIGUEZ ELENA	5,40	TESORERIA	47 001	10	1622	D	10			ACTIVO
9.266.723	IZQUIERDO COBOS ELOINA	5,00	TESORERIA	47 001	9	1622	D	9			ACTIVO
PUESTO.ORDEN N. ORDEN CONVOCATORIA		28 PUESTO DE TRABAJO NIVEL 10		GRUPO D				C.DEN 6746	NIV. CD 10	ESPCF.	63.108 GRUPOS D
9.264.902	GOMEZ PEREZ M CONCEPCION	5,20	TESORERIA	47 001	9	1622	D	9			ACTIVO
16.789.612	GONZALO GAYA M BEGONA	5,20	TESORERIA	47 001	9	1622	D	9			ACTIVO
PUESTO.ORDEN N. ORDEN CONVOCATORIA		29 PUESTO DE TRABAJO NIVEL 9		GRUPO D				C.DEN 6746	NIV. CD 9	ESPCF.	GRUPOS D
12.755.171	FRESNILLO PANIAGUA LUIS M	5,40	TESORERIA	21 001	9	1622	D				ACTIVO
13.127.723	SANCHO LOPEZ M DE LA CRUZ	5,00	TESORERIA	28 001	9	1622	D				ACTIVO
9.289.561	RODRIGUEZ MAESO MARIA CONCEP.	5,00	TESORERIA	49 000	9	1622	D				ACTIVO
9.764.216	PARTOMENE PEREZ M ESTHER	5,00	TESORERIA	28 001	9	1622	D				ACTIVO
9.267.378	PEREZ ALONSO MERCEDES	5,00	TESORERIA	28 001	9	1622	D				ACTIVO
9.315.418	ALONSO JUAREZ M PURIFICACION	5,00	INSS	43 001	9	1622	D				ACTIVO
*** CENTRO DE DESTINO: 8063100147001 25 ADMINISTRACION DE LA S.S. NO. 1 DE VALLADOLID											
PUESTO.ORDEN N. ORDEN CONVOCATORIA		5 JEFE DE NEGOCIADO TIPO IV						C.DEN 6776	NIV. CD 16	ESPCF.	156.036 GRUPOS CD
12.307.929	GARCIA PASARO JESUS	7,50	INSS	47 001	21	1616	C	21			ACTIVO
9.252.897	CANET ORTIGOSA M ISABEL	7,50	TESORERIA	47 001	18	1616	C	15			ACTIVO
PUESTO.ORDEN N. ORDEN CONVOCATORIA		6 JEFE DE EQUIPO						C.DEN 6785	NIV. CD 15	ESPCF.	132.816 GRUPOS CD
12.355.629	VEGA TOMILLO MARIA JESUS	7,00	TESORERIA	47 001	14	1622	D	14			ACTIVO
12.348.364	PEREZ HERNANDEZ M CARMEN	7,00	TESORERIA	47 001	13	1622	D	12			ACTIVO
12.238.043	PRIETO TEJEDOR MARIA JOSE	6,80	TESORERIA	47 001	13	1622	D	13			ACTIVO
9.250.410	CRESPO GONZALEZ MARIA JESUS	6,80	TESORERIA	47 001	13	1622	D	13			ACTIVO
12.352.733	RODRIGUEZ RAYON MARIA NIEVES	6,20	TESORERIA	28 001	12	1616	C	12			ACTIVO
PUESTO.ORDEN N. ORDEN CONVOCATORIA		7 PUESTO DE TRABAJO NIVEL 9		GRUPO D				C.DEN 6746	NIV. CD 9	ESPCF.	GRUPOS D
12.735.831	VEGA ARIJA IGNACIO ANTONIO	5,40	INSS	28 001	9	1622	D				ACTIVO
16.038.465	ABADIA ARANA ANAIA	5,40	INSS	20 001	9	1622	D				ACTIVO
45.420.536	SOBA HERNANDEZ LUCIA	5,40	INTERVENC	10 001	9	1622	D				ACTIVO
9.743.364	PRIETO JANO M JESUS	5,40	INSS	26 001	9	1622	D				ACTIVO
*** CENTRO DE DESTINO: 8063100247001 25 ADMINISTRACION DE LA S.S. NO. 2 DE VALLADOLID											
PUESTO.ORDEN N. ORDEN CONVOCATORIA		5 JEFE DE NEGOCIADO TIPO IV						C.DEN 6776	NIV. CD 16	ESPCF.	156.036 GRUPOS CD
12.183.266	MATE PASCUA FLORENTINO ANGEL	7,50	TESORERIA	47 001	15	1616	C	18			ACTIVO
1.333.663	ARDOY MARTINEZ MANUEL	7,50	TESORERIA	47 001	15	1616	C	15			ACTIVO
9.702.172	VALLEJO HERREROS MARISA	7,40	TESORERIA	47 001	16	1616	C	16			ACTIVO
12.716.992	MIGUEL GONZALEZ MATIAS	7,00	TESORERIA	24 448	18	1622	D	14			ACTIVO
12.357.906	MEDINA DURANGO ANTONIO	6,90	TESORERIA	47 001	15	1616	C				ACTIVO
17.713.542	GUTIERREZ ORTIZ MARIA LUISA	6,90	TESORERIA	47 001	15	1616	C				ACTIVO
PUESTO.ORDEN N. ORDEN CONVOCATORIA		6 JEFE DE EQUIPO						C.DEN 6765	NIV. CD 15	ESPCF.	132.816 GRUPOS CD
13.099.935	DOMINGO SANZ FELISA REYES	8,00	TESORERIA	28 001	13	1616	C	13			ACTIVO
12.201.891	BLAS GOMEZ M LUISA	7,50	INSALUD	47 001	18	1616	C	18			ACTIVO
12.357.635	PONCE ARRANZ CARMELO	7,00	TESORERIA	47 001	13	1622	D	13			ACTIVO
9.681.182	ALVAREZ GONZALEZ RAFAEL ALONSO	7,00	TESORERIA	47 001	13	1622	D	13			ACTIVO
3.418.314	POZO ENJUTO MARIA ISABEL	7,00	TESORERIA	47 001	13	1622	D	13			ACTIVO
12.222.835	FUENTE ARRANZ M CONCEPCION DE	6,80	TESORERIA	47 001	13	1622	D	13			ACTIVO
12.238.775	SALGADO GARCIA CELSA	6,50	INSALUD	47 001	15	1616	C	15			ACTIVO
1.895.994	REDONDO IGLESIAS MARIA JOSEFA	6,00	TESORERIA	47 001	12	1622	D	12			ACTIVO

P R O C E D E N C I A										
D.N.I.	APELLIDOS Y NOMBRE	PUNT. TOTAL	ENTID. MINIST. CCAA	PROV. MUNI.	NIVEL C.D.	CUER-PO	GRU-PO	GRA-DO	SITUACION	
*** CENTRO DE DESTINO: 8063200147348 25 U.R.E. DE MEDINA DEL CAMPO (VALLADOLID)										
PUESTO.ORDEN 3 JEFE DE EQUIPO						C.DEN 6765 NIV.CD 15 ESPCF.		132.816 GRUPOS CD		
N. ORDEN CONVOCATORIA 0										
2.860.758	CANO PASTORIN MARIA JOSEFA	5,50	INSS	47 348	13	1643	D	13	ACTIVO	
*** CENTRO DE DESTINO: 8063600147348 25 AGENCIA DE MEDINA DEL CAMPO										
PUESTO.ORDEN 1 AYUDANTE GESTION, AYUDANTE CONTABLE						C.DEN 6740 NIV.CD 12 ESPCF.		94.080 GRUPOS D		
N. ORDEN CONVOCATORIA 1076										
6.549.269	GOMEZ RODRIGUEZ ROSA LUZ	3,40	TESORERIA	28 001	9	1922	D	ACTIVO		
*** CENTRO DE DESTINO: 8082300148001806 TESORERIA TERRITORIAL DE VIZCAYA										
PUESTO.ORDEN 43 JEFE DE EQUIPO						C.DEN 6765 NIV.CD 15 ESPCF.		132.816 GRUPOS CD		
N. ORDEN CONVOCATORIA 0										
18.523.245	GUZMAN MARTINEZ JUAN CARLOS	7,00	TESORERIA	48 001	15	1622	D	ACTIVO		
14.938.830	VALDIVIELSO DEL CASTILLO CARME	7,00	TESORERIA	48 001	13	1622	D	13	ACTIVO	
14.583.846	CABADO DELGADO PILAR	6,60	TESORERIA	48 001	13	1622	D	13	ACTIVO	
PUESTO.ORDEN 52 GESTOR PRESTACIONES O ADMINISTRATIVO CONTABLE						C.DEN 6738 NIV.CD 13 ESPCF.		125.064 GRUPOS CD		
N. ORDEN CONVOCATORIA 0										
14.596.804	GIL ABAD LOURDES	5,80	TESORERIA	48 001	13	1622	D	13	EXC.VOL. ART.29.3.A) LEY 30/84	
14.903.566	SANTISTEBAN LOPEZ ANA M TERESA	5,40	TESORERIA	48 001	12	1622	D	12	ACTIVO	
18.028.247	OLAIZOLA ACHIAGA MARIA IDOIA	5,40	TESORERIA	48 001	12	1622	D	12	ACTIVO	
11.929.085	LERCHUNDI ALLENDE M CELESTE	5,40	TESORERIA	48 001	12	1622	D	12	ACTIVO	
14.249.402	RICO RICO MARIA LUISA	5,40	TESORERIA	48 001	13	1622	D	13	ACTIVO	
30.553.211	VISAIRAS GALDOS M ARANZAZU	5,40	TESORERIA	48 001	12	1622	D	12	ACTIVO	
PUESTO.ORDEN 54 AYUDANTE GESTION, AYUDANTE CONTABLE						C.DEN 6740 NIV.CD 12 ESPCF.		94.080 GRUPOS D		
N. ORDEN CONVOCATORIA 0										
30.553.284	INDARTE SALINAS BEGONA	5,40	TESORERIA	48 001	10	1622	D	10	ACTIVO	
30.568.466	FERNANDEZ PEREZ M YOLANDA	5,00	TESORERIA	48 130	12	1622	D	12	ACTIVO	
14.957.098	BARRUTIA GOMEZ SUSANA	5,00	TESORERIA	48 001	10	1622	D	10	ACTIVO	
11.907.487	CATALINA MIGUEL M BEGONA	5,00	TESORERIA	48 001	10	1622	D	10	ACTIVO	
PUESTO.ORDEN 56 PUESTO DE TRABAJO NIVEL 10 GRUPO D						C.DEN 6745 NIV.CD 10 ESPCF.		63.108 GRUPOS D		
N. ORDEN CONVOCATORIA 1078										
14.908.688	ALVAREZ DIEGO MERCEDES	6,60	INSS	28 001	10	1622	D	9	ACTIVO	
14.915.831	CARRERA ANIA LUCIA	6,00	TESORERIA	48 001	9	1622	D	9	ACTIVO	
14.589.030	MARTIN CALZADA LUIS JAVIER	6,60	TESORERIA	48 001	9	1622	D	9	ACTIVO	
14.944.856	PEREZ CUADRADO ANDRES	5,60	TESORERIA	48 001	9	1622	D	ACTIVO		
PUESTO.ORDEN 57 PUESTO DE TRABAJO NIVEL 9 GRUPO D						C.DEN 6746 NIV.CD 9 ESPCF.		GRUPOS D		
N. ORDEN CONVOCATORIA 1079										
72.256.582	VALLEJO UGARTE AMAYA	6,60	TESORERIA	10 001	9	1622	D	ACTIVO		
30.524.897	URRUTIKOETXEA BILBAO ESTHER	6,20	TESORERIA	10 001	9	1622	D	ACTIVO		
18.006.970	BLECUA PORTA GUADALUPE	6,20	TESORERIA	25 001	9	1622	D	ACTIVO		
16.035.166	EDILLA MORO M ANGEL	5,60	TESORERIA	1 001	9	1622	D	ACTIVO		
14.578.788	SAIZ RUIZ ROBERTO	5,80	ISM	48 001	9	1622	D	ACTIVO		
11.925.254	COLINO FERNANDEZ M CARMEN	5,80	INSS	1 001	9	1622	D	ACTIVO		
14.595.438	BRIONES VALDES M DEL ROSARIO	5,80	INSS	28 001	9	1622	D	ACTIVO		
18.971.226	OLASO ARISTI M CRISTINA	5,80	ISM	48 001	9	1622	D	ACTIVO		
11.906.798	GONZALEZ BORRERO MARIA JESUS	5,80	TESORERIA	20 001	9	1622	D	ACTIVO		
30.579.282	MARTIN GONZALEZ MARIA DOLORES	5,80	TESORERIA	20 300	9	1622	D	ACTIVO		
30.566.487	BURUTXAGA EPELDE MARTA	5,80	TESORERIA	20 001	9	1622	D	ACTIVO		
30.600.430	VILLANUEVA MUNOZ MARIA PAZ	5,80	ISM	48 710	9	1622	D	ACTIVO		
20.179.468	GOMEZ ZAYAS MARIA LUISA	5,80	ISM	48 710	9	1622	D	ACTIVO		
14.577.988	CITORES ANDRES ASCENSTON	5,80	INSS	20 001	9	1622	D	ACTIVO		
14.940.438	ARMAOLEA CAMPO ARANZAZU	5,80	INSS	20 001	9	1622	D	ACTIVO		
30.612.247	COIRA MENDEZ ELENA	5,80	INSS	1 001	9	1622	D	ACTIVO		
14.601.243	GUTIERREZ MACIAS EVA	5,40	INSS	1 001	9	1622	D	ACTIVO		
22.726.108	RICO CASTELLANO M CARMEN	5,40	INSS	1 001	9	1622	D	ACTIVO		
11.924.988	FERNANDEZ CORRAL MARIA	5,40	INSS	1 001	9	1622	D	ACTIVO		
30.615.144	MARTINEZ MARTINEZ M ISABEL	5,40	TESORERIA	48 250	9	1622	D	ACTIVO		
14.587.181	MARTIN FULGENCIO LOURDES	5,40	INSS	1 001	9	1622	D	ACTIVO		
14.561.621	SANDOVAL BOLZONI LOURDES	5,40	INSS	20 001	9	1622	D	ACTIVO		
14.253.674	CEA GARCIA MARCELA PATRICIA	5,40	INTERVENC	1 001	9	1622	D	ACTIVO		
*** CENTRO DE DESTINO: 8063100148001 23 ADMINISTRACION DE LA S.S. NO. 1 DE BILBAO										
PUESTO.ORDEN 7 PUESTO DE TRABAJO NIVEL 9 GRUPO D						C.DEN 6746 NIV.CD 9 ESPCF.		GRUPOS D		
N. ORDEN CONVOCATORIA 1080										
14.246.656	PENA RODRIGUEZ MARIA CRUZ	6,60	EXCEDENTE			1622	D	10	EXC.VOL. ART.29.3.C) LEY 30/84	
14.246.543	CANO MONTOYA SANTIAGO	6,20	TESORERIA	48 001	9	1622	D	9	ACTIVO	
30.609.147	ALVAREZ SALINERO M GLORIA	6,20	TESORERIA	48 001	9	1622	D	ACTIVO		
PUESTO.ORDEN 7 PUESTO DE TRABAJO NIVEL 9 GRUPO D						C.DEN 6746 NIV.CD 9 ESPCF.		GRUPOS D		
N. ORDEN CONVOCATORIA 0										
14.602.783	FERNANDEZ ALONSO JESUS	5,80	TESORERIA	48 001	9	1622	D	ACTIVO		
*** CENTRO DE DESTINO: 8063100148130 23 ADMINISTRACION DE LA S.S. DE BARACALDO										
PUESTO.ORDEN 9 AYUDANTE GESTION, AYUDANTE CONTABLE						C.DEN 6740 NIV.CD 12 ESPCF.		94.080 GRUPOS D		
N. ORDEN CONVOCATORIA 0										
30.553.086	TURIEL DIEZ ELISA	5,00	TESORERIA	48 001	10	1622	D	10	ACTIVO	
*** CENTRO DE DESTINO: 8063100148250 23 ADMINISTRACION DE LA S.S. DE DURANGO										
PUESTO.ORDEN 5 JEFE DE NEGOCIADO TIPO IV						C.DEN 6776 NIV.CD 16 ESPCF.		156.036 GRUPOS CD		
N. ORDEN CONVOCATORIA 0										
14.957.734	AMO GARCIA MARIA JOSE	6,50	TESORERIA	48 001	15	1622	D	15	ACTIVO	
22.715.481	HERNANDEZ SIERRA M ISABEL	6,50	TESORERIA	48 001	15	1622	D	15	ACTIVO	
PUESTO.ORDEN 7 PUESTO DE TRABAJO NIVEL 9 GRUPO D						C.DEN 6746 NIV.CD 9 ESPCF.		GRUPOS D		
N. ORDEN CONVOCATORIA 1081										
11.909.137	ZORRIQUETA MURGOITIO M EDURNE	5,80	TESORERIA	28 001	9	1622	D	ACTIVO		
14.596.152	FERNANDEZ GUTIERREZ JAIONE	5,40	TESORERIA	28 001	9	1622	D	ACTIVO		
30.604.332	PEREA SALCEDO M DEL MAR	5,40	INSS	1 001	9	1622	D	ACTIVO		

D.N.I.		APELLIDOS Y NOMBRE		PUNT. TOTAL	ENTID. MINIST. CCAA	PROV. MUNI.	NIVEL C.D.	CUER-PO	GRU-PO	GRADO	SITUACION	
PUESTO.ORDEN 8 AYUDANTE GESTION, AYUDANTE CONTABLE											C.DEN 6740 NIV.CD 12 ESPCF.	94.080 GRUPOS D
N. ORDEN CONVOCATORIA 1082												
30.674.854	PARDO IGLESIAS BEGONA	4,60	TESORERIA	48 001	9	1622	D	9	ACTIVO			
31.206.586	DEVESA SIFFERLE FCO RAMON	4,60	TESORERIA	48 001	9	1622	D	9	ACTIVO			
*** CENTRO DE DESTINO: 8063100148420 23		ADMINISTRACION DE LA S.S. DE GUECHO										
PUESTO.ORDEN 7 PUESTO DE TRABAJO NIVEL 9 GRUPO D											C.DEN 6746 NIV.CD 9 ESPCF.	GRUPOS D
N. ORDEN CONVOCATORIA 1083												
15.936.834	CARRIZO VIERNA ESPERANZA	6,40	INSS	50 001	10	1622	D	10	ACTIVO			
11.414.789	LOPEZ VAZQUEZ M SELEN	6,20	TESORERIA	48 001	9	1622	D	9	ACTIVO			
*** CENTRO DE DESTINO: 8063100248001 23		ADMINISTRACION DE LA S.S. NO. 2 DE BILBAO										
PUESTO.ORDEN 7 PUESTO DE TRABAJO NIVEL 9 GRUPO D											C.DEN 6746 NIV.CD 9 ESPCF.	GRUPOS D
N. ORDEN CONVOCATORIA 1084												
30.580.619	RUEDA RAIGADAS M BEGONA	5,20	TESORERIA	48 001	9	1622	D		ACTIVO			
72.390.657	PARDO SANCHEZ M LUZ	5,80	TESORERIA	48 001	9	1622	D		ACTIVO			
PUESTO.ORDEN 9 PUESTO DE TRABAJO NIVEL 10 GRUPO D											C.DEN 6745 NIV.CD 10 ESPCF.	63.108 GRUPOS D
N. ORDEN CONVOCATORIA 0												
22.705.182	DUJO ALONSO ROSA M DEL	5,60	TESORERIA	48 001	9	1622	D	9	ACTIVO			
*** CENTRO DE DESTINO: 8063100348001 23		ADMINISTRACION DE LA S.S. NO. 3 DE BILBAO										
PUESTO.ORDEN 6 JEFE DE EQUIPO											C.DEN 6765 NIV.CD 15 ESPCF.	132.816 GRUPOS CD
N. ORDEN CONVOCATORIA 0												
14.591.212	LORENZO VALLE YOLANDA	6,60	TESORERIA	48 001	13	1622	D	13	ACTIVO			
PUESTO.ORDEN 8 GESTOR PRESTACIONES O ADMINISTRATIVO CONTABLE											C.DEN 6739 NIV.CD 13 ESPCF.	125.064 GRUPOS CD
N. ORDEN CONVOCATORIA 1085												
14.940.688	TRUESA FERNANDEZ MARIA LORENA	6,00	ISM	48 001	12	1622	D	10	ACTIVO			
PUESTO.ORDEN 10 PUESTO DE TRABAJO NIVEL 10 GRUPO D											C.DEN 6745 NIV.CD 10 ESPCF.	63.108 GRUPOS D
N. ORDEN CONVOCATORIA 1086												
14.598.338	MURO DE LUIS ELISA ISABEL	7,20	INSS	48 001	12	1622	D	12	ACTIVO			
*** CENTRO DE DESTINO: 8062600149001806		TESORERIA TERRITORIAL DE ZAMORA										
PUESTO.ORDEN 17 PUESTO DE TRABAJO NIVEL 12 GRUPO C											C.DEN 6741 NIV.CD 12 ESPCF.	94.080 GRUPOS C
N. ORDEN CONVOCATORIA 0												
11.731.292	PEREZ PEREZ JOSE MARIA	4,80	TESORERIA	49 001	11	1616	C		ACTIVO			
9.754.357	MARTINEZ GONZALEZ M.MONSERRAT	4,00	TESORERIA	6 001	11	1616	C		ACTIVO			
PUESTO.ORDEN 15 AYUDANTE GESTION, AYUDANTE CONTABLE											C.DEN 6740 NIV.CD 12 ESPCF.	94.080 GRUPOS D
N. ORDEN CONVOCATORIA 0												
11.710.585	LANDEIRA MANZANO JUAN CARLOS	5,40	TESORERIA	49 594	12	1622	D	12	ACTIVO			
*** CENTRO DE DESTINO: 8063200149060 26		U.R.E. DE BENAVENTE (ZAMORA)										
PUESTO.ORDEN 2 JEFE DE NEGOCIADO TIPO IV											C.DEN 6776 NIV.CD 18 ESPCF.	156.036 GRUPOS CD
N. ORDEN CONVOCATORIA 0												
9.712.087	PEREZ PEREZ FRANCISCO	7,50	TESORERIA	24 001	16	1616	C	15	ACTIVO			
PUESTO.ORDEN 3 JEFE DE EQUIPO											C.DEN 6765 NIV.CD 15 ESPCF.	132.816 GRUPOS CD
N. ORDEN CONVOCATORIA 0												
9.739.627	PRADA CADENAS MARIA ANGELES	6,00	TESORERIA	48 001	13	1622	D		ACTIVO			
PUESTO.ORDEN 4 PUESTO DE TRABAJO NIVEL 9 GRUPO D											C.DEN 6746 NIV.CD 9 ESPCF.	GRUPOS D
N. ORDEN CONVOCATORIA 0												
9.787.835	LORENZANA LOPEZ M MONTSERRAT	5,00	TESORERIA	28 001	9	1622	D		ACTIVO			
*** CENTRO DE DESTINO: 8063600149060 28		AGENCIA DE BENAVENTE										
PUESTO.ORDEN 1 GESTOR PRESTACIONES O ADMINISTRATIVO CONTABLE											C.DEN 6738 NIV.CD 13 ESPCF.	125.064 GRUPOS CD
N. ORDEN CONVOCATORIA 1088												
12.728.219	SALAN PEREZ JESUS	4,40	TESORERIA	45 001	12	1616	C		ACTIVO			
*** CENTRO DE DESTINO: 8062300150001806		TESORERIA TERRITORIAL DE ZARAGOZA										
PUESTO.ORDEN 26 JEFE DE NEGOCIADO TIPO IV											C.DEN 6776 NIV.CD 18 ESPCF.	156.036 GRUPOS CD
N. ORDEN CONVOCATORIA 0												
8.751.435	LERMA PAJARES AURORA	7,50	TESORERIA	50 001		1616	C	15	ACTIVO			
10.783.612	GARCIA GOMEZ MARIA CARMEN	7,50	TESORERIA	50 001		1616	C		ACTIVO			
PUESTO.ORDEN 42 JEFE DE EQUIPO											C.DEN 6765 NIV.CD 15 ESPCF.	132.816 GRUPOS CD
N. ORDEN CONVOCATORIA 1089												
72.016.756	PARCES ARILLA ARMANDO	9,00	TESORERIA	50 001		1616	C	15	ACTIVO			
17.192.744	ANGULO SANCHO MARIA ISABEL	9,00	TESORERIA	50 001		1616	C		ACTIVO			
17.206.148	PARDILLO VAZQUEZ AGUSTIN	7,60	TESORERIA	1 001	15	1616	C	15	ACTIVO			
17.815.725	RUEDA IBANEZ PILAR D	7,00	TESORERIA	50 201	18	1622	D		ACTIVO			
17.660.889	VILLANUEVA BENEDICTO VICTORIA	7,00	TESORERIA	50 001	13	1622	D	13	ACTIVO			
PUESTO.ORDEN 51 GESTOR PRESTACIONES O ADMINISTRATIVO CONTABLE											C.DEN 6738 NIV.CD 13 ESPCF.	125.064 GRUPOS CD
N. ORDEN CONVOCATORIA 0												
41.985.603	ALVAREZ MARTIN JESUS MIGUEL	8,00	TESORERIA	36 200	15	1622	D	15	ACTIVO			
PUESTO.ORDEN 53 AYUDANTE GESTION, AYUDANTE CONTABLE											C.DEN 6740 NIV.CD 12 ESPCF.	94.080 GRUPOS D
N. ORDEN CONVOCATORIA 0												
17.435.762	GARZA CARNICER MARIA CARMEN	7,60	TESORERIA	28 001	13	1622	D	13	ACTIVO			
PUESTO.ORDEN 56 PUESTO DE TRABAJO NIVEL 9 GRUPO D											C.DEN 6746 NIV.CD 9 ESPCF.	GRUPOS D
N. ORDEN CONVOCATORIA 0												
17.806.693	SORIANO MUNIO M LUISA	9,20	INSALUD	50 001	10	1622	D	10	ACTIVO			

D.N.I.	APELLIDOS Y NOMBRE	PUNT. TOTAL	ENTID. MINIST. CCAA	PROV. MUNI.	NIVEL C.D.	P R O C E D E N C I A				SITUACION
						CUER. PO	GRU. PO	GRA. DO		
*** CENTRO DE DESTINO: 8063100150001 23 ADMINISTRACION DE LA S.S. NO. 1 DE ZARAGOZA										
PUESTO.ORDEN 8 JEFE DE EQUIPO						C.DEN 6766 NIV.CD 15 ESPCF.				132.816 GRUPOS CD
N. ORDEN CONVOCATORIA 1090										
17.859.631	SANCHEZ VALLEJO JOAQUIN	8,00	TESORERIA	50 201	18	1622	D	16	ACTIVO	
PUESTO.ORDEN 7 PUESTO DE TRABAJO NIVEL 9 GRUPO D						C.DEN 6746 NIV.CD 9 ESPCF.				GRUPOS D
N. ORDEN CONVOCATORIA 1091										
17.136.326	ARILLA SAMATAN MARIA CARMEN	10,00	TESORERIA	28 035	9	1622	D	10	ACTIVO	
*** CENTRO DE DESTINO: 8063100150201 23 ADMINISTRACION DE LA S.S. DE CALATAYUD										
PUESTO.ORDEN 5 JEFE DE NEGOCIADO TIPO IV						C.DEN 6776 NIV.CD 18 ESPCF.				156.036 GRUPOS CD
N. ORDEN CONVOCATORIA 1092										
36.622.215	BERNAL FRANCO CONRADO	6,50	TESORERIA	6 369	15	1622	D	15	ACTIVO	
17.433.216	CHUEGA GARCIA EUSEBIO JAVIER	6,30	TESORERIA	50 201	15	1616	C	15	ACTIVO	
17.712.094	FRAILE MONTERDE JOSE CARLOS	6,30	TESORERIA	50 201	15	1616	C	15	ACTIVO	
PUESTO.ORDEN 6 JEFE DE EQUIPO						C.DEN 6765 NIV.CD 15 ESPCF.				132.816 GRUPOS CD
N. ORDEN CONVOCATORIA 0										
25.425.213	BRAVO ADIEGO JESUS LUIS	6,00	TESORERIA	28 182		1616	C	9	ACTIVO	
17.209.770	ARTIGA JIMENEZ PEDRO	6,00	TESORERIA	31.001	15	1616	C	15	ACTIVO	
17.216.347	PENAGHO PASCUAL MARIA TERESA	6,40	TESORERIA	8 001	13	1622	D	13	ACTIVO	
17.138.618	ARCEIZ LANDA ANA M ADELINA	5,40	TESORERIA	26 180	16	1622	D	16	ACTIVO	
*** CENTRO DE DESTINO: 8063100250001 23 ADMINISTRACION DE LA S.S. NO. 2 DE ZARAGOZA										
PUESTO.ORDEN 5 JEFE DE NEGOCIADO TIPO IV						C.DEN 6776 NIV.CD 18 ESPCF.				156.036 GRUPOS CD
N. ORDEN CONVOCATORIA 1093										
73.064.003	MORENO DIARTE PEDRO	8,00	TESORERIA	26 180	18	1616	C		ACTIVO	
PUESTO.ORDEN 7 PUESTO DE TRABAJO NIVEL 9 GRUPO D						C.DEN 6746 NIV.CD 9 ESPCF.				GRUPOS D
N. ORDEN CONVOCATORIA 1094										
3.087.453	MARTINEZ DEL AMO M PILAR	8,80	TESORERIA	8 001	12	1622	D	12	ACTIVO	
17.438.611	ROMEA PEREZ PILAR	6,40	INSALUD	50 001	10	1622	D	10	ACTIVO	
*** CENTRO DE DESTINO: 8063200350001 23 U.R.E. NUM 9 DE ZARAGOZA										
PUESTO.ORDEN 2 JEFE DE NEGOCIADO TIPO IV						C.DEN 6776 NIV.CD 18 ESPCF.				156.036 GRUPOS CD
N. ORDEN CONVOCATORIA 1095										
18.606.371	BRUGADA ALEMANY FRANCISCO JOSE	8,00	TESORERIA	50 001	18	1616	C	18	ACTIVO	
PUESTO.ORDEN 3 JEFE DE EQUIPO						C.DEN 6766 NIV.CD 15 ESPCF.				132.816 GRUPOS CD
N. ORDEN CONVOCATORIA 1096										
15.704.861	ROMERO MASIP ROSA MARIA	9,00	TESORERIA	50 001	18	1640	C	18	ACTIVO	
*** CENTRO DE DESTINO: 8062900161001806 TESORERIA TERRITORIAL DE CEUTA										
PUESTO.ORDEN 5 JEFE DE NEGOCIADO TIPO VI						C.DEN 6776 NIV.CD 16 ESPCF.				140.556 GRUPOS CD
N. ORDEN CONVOCATORIA 0										
45.066.880	SALVADOR DE LA GUARDIA AMPARO	6,50	TESORERIA	61 001	14	1622	D	14	ACTIVO	
PUESTO.ORDEN 8 JEFE DE EQUIPO						C.DEN 6766 NIV.CD 14 ESPCF.				132.816 GRUPOS CD
N. ORDEN CONVOCATORIA 1097										
1.092.304	GARCIA MARCHAL MARIA ANGELES	6,00	TESORERIA	28 550	10	1622	D	7	ACTIVO	
PUESTO.ORDEN 8 JEFE DE EQUIPO						C.DEN 6766 NIV.CD 14 ESPCF.				132.816 GRUPOS CD
N. ORDEN CONVOCATORIA 0										
45.066.325	ALBA ZUMAQUERO JOSE MARIA	5,80	TESORERIA	61 001	13	1622	D	13	ACTIVO	
PUESTO.ORDEN 10 GESTOR PRESTACIONES O ADMINISTRATIVO CONTABLE						C.DEN 6738 NIV.CD 13 ESPCF.				126.064 GRUPOS CD
N. ORDEN CONVOCATORIA 0										
45.062.749	DIAZ RAMOS EUGENIO	5,40	TESORERIA	61 001	12	1622	D	12	ACTIVO	
PUESTO.ORDEN 11 AYUDANTE GESTION, AYUDANTE CONTABLE						C.DEN 6740 NIV.CD 12 ESPCF.				94.080 GRUPOS D
N. ORDEN CONVOCATORIA 0										
45.066.684	FERNANDEZ PIO CONCEPCION	4,40	INSS	61 001	12	1622	D	12	ACTIVO	
*** CENTRO DE DESTINO: 8062600162001806 TESORERIA TERRITORIAL DE MELILLA										
PUESTO.ORDEN 5 JEFE DE NEGOCIADO TIPO VI						C.DEN 6776 NIV.CD 16 ESPCF.				140.556 GRUPOS CD
N. ORDEN CONVOCATORIA 0										
45.263.029	BERBEL GOMEZ FRANCISCO TOMAS	7,50	TESORERIA	62 001	15	1633	C	14	ACTIVO	
27.201.840	CAPEL LOPEZ FRCO JAVIER	7,50	TESORERIA	62 001	14	1616	C	14	ACTIVO	
PUESTO.ORDEN 8 JEFE DE EQUIPO						C.DEN 6766 NIV.CD 14 ESPCF.				132.816 GRUPOS CD
N. ORDEN CONVOCATORIA 0										
45.274.129	TORRENTE PENIA PILAR	5,40	TESORERIA	62 001	13	1622	D	13	ACTIVO	
45.275.807	COLLADO MARTIN MARIA JOSE	4,60	TESORERIA	62 001	13	1622	D	13	ACTIVO	
PUESTO.ORDEN 10 PUESTO DE TRABAJO NIVEL 9 GRUPO D						C.DEN 6746 NIV.CD 9 ESPCF.				GRUPOS D
N. ORDEN CONVOCATORIA 1098										
26.009.230	CASADO SANCHEZ ISABEL	5,40	TESORERIA	21 001	9	1622	D		ACTIVO	
*** CENTRO DE DESTINO: 8063200162001 26 U.R.E. NO. 1 DE MELILLA										
PUESTO.ORDEN 2 JEFE DE NEGOCIADO TIPO IV						C.DEN 6776 NIV.CD 18 ESPCF.				156.036 GRUPOS CD
N. ORDEN CONVOCATORIA 1099										
26.400.407	HERNANDEZ FRANCH GUILLEN JOSE	8,00	TESORERIA	62 001	16	1616	C	16	ACTIVO	
1.482.133	LEON MALDONADO FRANCISCO ASIS	8,00	TESORERIA	62 001	16	1616	C	16	ACTIVO	

D.N.I.	APELLIDOS Y NOMBRE	PUNT. TOTAL	ENTID. MINIST. CCAA	P R O C E D E N C I A				SITUACION
				PROV. MUNI.	NIVEL C.D.	CUER. PO	GRU-PO	
PUESTO.ORDEN 3 JEFE DE EQUIPO N. ORDEN CONVOCATORIA 0 C.DEN 6766 NIV.CD 15 ESPCF. 132.816 GRUPOS CD								
45.269.985	NAVARRO FERNANDEZ JOSE LUIS	7,50	INSALUD	52 001	16	1616	C 16	ACTIVO
*** CENTRO DE DESTINO: 8060200128001806 SECRETARIA GENERAL								
PUESTO.ORDEN 51 GESTOR PRESTACIONES O ADMINISTRATIVO CONTABLE N. ORDEN CONVOCATORIA 0 C.DEN 6738 NIV.CD 13 ESPCF. 125.064 GRUPOS CD								
231.591	DELGADO CORRAL MARIA REMEDIOS	8,00	TESORERIA	28 001	12	1640	C 12	ACTIVO
PUESTO.ORDEN 53 PUESTO DE TRABAJO NIVEL 12 GRUPO C N. ORDEN CONVOCATORIA 0 C.DEN 6741 NIV.CD 12 ESPCF. 94.080 GRUPOS C								
50.809.225	CARRASCO RODRIGUEZ JULIAN	6,00	INSALUD	28 001	13	1622	D 10	EXC.VOL. ART.29.3.A) LEY 30/84
PUESTO.ORDEN 54 AYUDANTE GESTION, AYUDANTE CONTABLE N. ORDEN CONVOCATORIA 0 C.DEN 6740 NIV.CD 12 ESPCF. 94.080 GRUPOS D								
699.641	PINA DELGADO MARIA PILAR	6,20	TESORERIA	28 001	12	1622	D 12	ACTIVO
45.052.607	GALLEGO TRILLO ALFONSO	6,00	INTERVENC	28 001	12	1622	D 12	ACTIVO
3.081.329	BARRERA PRIETO M ANGELES	6,00	INTERVENC	28 001	12	1622	D 12	ACTIVO
5.624.056	MELENDO DELGADO FELIX	5,40	TESORERIA	28 001	10	1622	D 10	ACTIVO
PUESTO.ORDEN 55 PUESTO DE TRABAJO NIVEL 10 GRUPO D N. ORDEN CONVOCATORIA 0 C.DEN 6745 NIV.CD 10 ESPCF. 63.108 GRUPOS D								
51.361.960	GOMEZ SANCHEZ MARIA PAZ	6,00	TESORERIA	28 001	9	1622	D	ACTIVO
50.074.683	AGUDO PUERMA MANUEL	5,20	TESORERIA	28 001	9	1622	D 9	ACTIVO
*** CENTRO DE DESTINO: 8060200228001806 SUBDIRECCION GENERAL DE RECURSOS ECONOMICOS								
PUESTO.ORDEN 28 AYUDANTE GESTION, AYUDANTE CONTABLE N. ORDEN CONVOCATORIA 0 C.DEN 6740 NIV.CD 12 ESPCF. 94.080 GRUPOS D								
32.447.379	MARTINEZ MOSQUERA PILAR	5,40	TESORERIA	28 001	10	1643	D 10	ACTIVO
*** CENTRO DE DESTINO: 8060200328001806 SUBDIRECCION GRAL. PAGOS Y ENTIDADES COLABORADORAS								
PUESTO.ORDEN 28 GESTOR PRESTACIONES O ADMINISTRATIVO CONTABLE N. ORDEN CONVOCATORIA 0 C.DEN 6738 NIV.CD 13 ESPCF. 125.064 GRUPOS CD								
15.669.088	LESMES LOPEZ SEBASTIAN	8,00	TESORERIA	28 001	12	1616	C 12	ACTIVO
2.524.201	LOPEZ BRAVO JOSE	7,50	TESORERIA	28 001	12	1616	C	ACTIVO
PUESTO.ORDEN 29 PUESTO DE TRABAJO NIVEL 12 GRUPO C N. ORDEN CONVOCATORIA 0 C.DEN 6741 NIV.CD 12 ESPCF. 94.080 GRUPOS C								
12.719.982	LIQUETE DELGADO MARIA PIEDAD	6,00	INTERVENC	28 001	11	1616	C 9	ACTIVO
PUESTO.ORDEN 31 PUESTO DE TRABAJO NIVEL 10 GRUPO D N. ORDEN CONVOCATORIA 1101 C.DEN 6745 NIV.CD 10 ESPCF. 63.108 GRUPOS D								
51.694.137	ALVAREZ LOPEZ MARIA LUISA	10,00	INTERVENC	28 001	12	1622	D 12	ACTIVO
39.655.667	HERNANDEZ CANIZARES M. JESUS	5,20	TESORERIA	28 001	9	1622	D	ACTIVO
*** CENTRO DE DESTINO: 8060200428001806 SUBDIRECCION GENERAL DE ASUNTOS TECNICOS								
PUESTO.ORDEN 15 GESTOR PRESTACIONES O ADMINISTRATIVO CONTABLE N. ORDEN CONVOCATORIA 0 C.DEN 6738 NIV.CD 13 ESPCF. 125.064 GRUPOS CD								
24.647	HERNANDEZ VALLE ROSARIO	8,00	TESORERIA	28 001	13	1640	C 13	ACTIVO
2.078.156	BUENO GARCIA ANGELES	7,00	TESORERIA	28 001	12	1622	D 12	ACTIVO
PUESTO.ORDEN 18 PUESTO DE TRABAJO NIVEL 10 GRUPO D N. ORDEN CONVOCATORIA 0 C.DEN 6745 NIV.CD 10 ESPCF. 63.108 GRUPOS D								
1.809.799	BAJO GARDUNO MARIA SOLEDAD	4,40	TESORERIA	28 001	9	1622	D	ACTIVO
*** CENTRO DE DESTINO: 8060200528001806 SUBD. GRAL. GESTION PATR., INVERSIONES Y OBRAS								
PUESTO.ORDEN 23 GESTOR PRESTACIONES O ADMINISTRATIVO CONTABLE N. ORDEN CONVOCATORIA 0 C.DEN 6738 NIV.CD 13 ESPCF. 125.064 GRUPOS CD								
1.486.123	CAUSI FERNANDEZ PALOM	7,00	TESORERIA	28 001	12	1622	D 12	ACTIVO
31.191.139	GIL OLARTE PEREZ MARIA CARMEN	7,00	TESORERIA	28 001	12	1622	D 12	ACTIVO
PUESTO.ORDEN 26 PUESTO DE TRABAJO NIVEL 10 GRUPO D N. ORDEN CONVOCATORIA 1102 C.DEN 6746 NIV.CD 10 ESPCF. 63.108 GRUPOS D								
50.803.455	GARCIA DEL VALLE TERESA D JESU	6,00	TESORERIA	28 001	9	1622	D	ACTIVO
22.543.526	TRO PRADAS M JOSE	5,20	TESORERIA	28 001	9	1622	D 9	ACTIVO
2.607.032	MINGUEZ FERNANDEZ MARIA JESUS	4,60	TESORERIA	28 001	9	1622	D	ACTIVO

ENTIDAD: INTERVENCION DE LA S. S.

LISTADO DE ADJUDICACIONES

D.N.I.	APELLIDOS Y NOMBRE	PUNT. TOTAL	ENTID. MINIST. CCAA	P R O C E D E N C I A				SITUACION
				PROV. MUNI.	NIVEL C.D.	CUER. PO	GRU-PO	
*** CENTRO DE DESTINO: 8062500101001C22 INTERVENCION TERRITORIAL DE ALAVA								
PUESTO.ORDEN 8 AYUDANTE GESTION, AYUDANTE CONTABLE N. ORDEN CONVOCATORIA 0 C.DEN 6740 NIV.CD 12 ESPCF. 94.080 GRUPOS D								
16.264.357	GARRIDO RODRIGUEZ INMACULADA	5,40	INTERVENC	1 001	10	1622	D 10	ACTIVO
*** CENTRO DE DESTINO: 8062500102001C22 INTERVENCION TERRITORIAL DE ALBACETE								
PUESTO.ORDEN 6 PUESTO DE TRABAJO NIVEL 9 GRUPO D N. ORDEN CONVOCATORIA 0 C.DEN 6746 NIV.CD 9 ESPCF. GRUPOS D								
5.166.677	RODRIGUEZ FERNANDEZ PETRA	5,00	INSS	46 001	9	1622	D	ACTIVO
5.162.854	LOPEZ SALAS M. CONSOLACION	5,00	TESORERIA	46 001	9	1622	D	ACTIVO

D.N.I.		APELLIDOS Y NOMBRE		PUNT. TOTAL	ENTID. MINIST. CCAA	PROV. MUNI.	NIVEL C.D.	CUER. PO	GRUPO	GRADO	SITUACION	
*** CENTRO DE DESTINO: 8032500102001C22 INTERVENCION TERRITORIAL DE ALBACETE												
PUESTO.ORDEN 3		PUESTO DE TRABAJO NIVEL 10 GRUPO D						C.DEN 6745	NIV.CD 10	ESPCF.	63.108	GRUPOS D
N. ORDEN CONVOCATORIA 1105												
5.154.800	MARTINEZ MARTINEZ ANTONIO	5,60	INSS	2 001	9	1622	D					ACTIVO
5.157.515	QUINTANILLA GONZALEZ ISABEL CR	5,20	INTERVENC	2 001	9	1622	D					ACTIVO
*** CENTRO DE DESTINO: 8062500102001C22 INTERVENCION TERRITORIAL DE ALBACETE												
PUESTO.ORDEN 8		PUESTO DE TRABAJO NIVEL 12 GRUPO C						C.DEN 6741	NIV.CD 12	ESPCF.	94.080	GRUPOS C
N. ORDEN CONVOCATORIA 1108												
5.143.349	LOPEZ LOPEZ CARMEN	5,60	TESORERIA	2 001	11	1616	C	11				ACTIVO
*** CENTRO DE DESTINO: 8012300103001C22 INTERVENCION TERRITORIAL DE ALICANTE												
PUESTO.ORDEN 6		JEFE DE EQUIPO						C.DEN 6765	NIV.CD 15	ESPCF.	132.816	GRUPOS CD
N. ORDEN CONVOCATORIA 1108												
5.820.886	SANCHEZ CASTILLO ASCENSION	4,80	INTERVENC	28 001	12	1622	D	12				ACTIVO
PUESTO.ORDEN 7		GESTOR PRESTACIONES O ADMINISTRATIVO CONTABLE						C.DEN 6738	NIV.CD 13	ESPCF.	125.064	GRUPOS CD
N. ORDEN CONVOCATORIA 0												
25.139.590	TRAMULLAS GASCON MARIA BEGONA	5,40	INTERVENC	3 001	12	1622	D	12				ACTIVO
PUESTO.ORDEN 9		AYUDANTE GESTION, AYUDANTE CONTABLE						C.DEN 6740	NIV.CD 12	ESPCF.	94.080	GRUPOS D
N. ORDEN CONVOCATORIA 0												
6.635.755	JIMENEZ DIAZ MARIA ANGELES	4,20	INTERVENC	3 001	10	1622	D					ACTIVO
*** CENTRO DE DESTINO: 8042500103001C22 INTERVENCION TERRITORIAL DE ALICANTE												
PUESTO.ORDEN 3		JEFE DE EQUIPO						C.DEN 6766	NIV.CD 14	ESPCF.	132.816	GRUPOS CD
N. ORDEN CONVOCATORIA 0												
77.906.314	FIDEU CALIXTO M DOLORES	5,10	ISM	3 001	13	1622	D	13				ACTIVO
*** CENTRO DE DESTINO: 8062300103001C22 INTERVENCION TERRITORIAL DE ALICANTE												
PUESTO.ORDEN 9		GESTOR PRESTACIONES O ADMINISTRATIVO CONTABLE						C.DEN 6738	NIV.CD 13	ESPCF.	125.064	GRUPOS CD
N. ORDEN CONVOCATORIA 1114												
50.041.519	CIMADEVILLA DEL CAMPO AMPARO	6,80	INTERVENC	3 001	12	1622	D	12				ACTIVO
21.434.776	LOPEZ DE LA MORENA CARMEN YOL	5,80	INTERVENC	3 001	12	1622	D	12				ACTIVO
PUESTO.ORDEN 10		PUESTO DE TRABAJO NIVEL 12 GRUPO C						C.DEN 6741	NIV.CD 12	ESPCF.	94.080	GRUPOS C
N. ORDEN CONVOCATORIA 1115												
21.424.231	GONZALEZ MARTINEZ MONTSERRAT A	4,60	INTERVENC	3 001	10	1622	D	9	EXC.VOL. ART.29.3.A)	LEY 30/84		
PUESTO.ORDEN 11		AYUDANTE GESTION, AYUDANTE CONTABLE						C.DEN 6740	NIV.CD 12	ESPCF.	94.080	GRUPOS D
N. ORDEN CONVOCATORIA 0												
29.006.130	RUBIO GOSALBEZ ANA ISABEL	5,00	INTERVENC	3 001	10	1622	D	9				ACTIVO
21.455.672	MOLERO PICOT SANTIAGO	4,20	INTERVENC	3 001	10	1622	D					ACTIVO
*** CENTRO DE DESTINO: 8012500104001C22 INTERVENCION TERRITORIAL DE ALMERIA												
PUESTO.ORDEN 5		PUESTO DE TRABAJO NIVEL 10 GRUPO D						C.DEN 6745	NIV.CD 10	ESPCF.	63.108	GRUPOS D
N. ORDEN CONVOCATORIA 0												
27.601.849	EGUIZABAL HERRER MARIA DEL MAR	6,40	INTERVENC	4 001	9	1622	D					ACTIVO
*** CENTRO DE DESTINO: 8022600105001C22 INTERVENCION TERRITORIAL DE AVILA												
PUESTO.ORDEN 6		PUESTO DE TRABAJO NIVEL 9 GRUPO D						C.DEN 6746	NIV.CD 9	ESPCF.		GRUPOS D
N. ORDEN CONVOCATORIA 0												
6.534.483	RALOMAR GOMEZ ROSA MARIA	5,40	GERENCIA	28 001	9	1622	D					ACTIVO
PUESTO.ORDEN 7		PUESTO DE TRABAJO NIVEL 12 GRUPO C						C.DEN 6741	NIV.CD 12	ESPCF.	94.080	GRUPOS C
N. ORDEN CONVOCATORIA 1120												
9.737.262	ROBLES MERINO ANGEL	5,60	INSS	33 001	11	1616	C	11				ACTIVO
*** CENTRO DE DESTINO: 8032600105001C22 INTERVENCION TERRITORIAL DE AVILA												
PUESTO.ORDEN 5		JEFE DE NEGOCIADO TIPO VI						C.DEN 6778	NIV.CD 16	ESPCF.	140.556	GRUPOS CD
N. ORDEN CONVOCATORIA 1121												
247.879	MIRANDA TOLEDANO AGUSTIN	6,50	INSS	5 001	16	1616	C	16				ACTIVO
PUESTO.ORDEN 7		PUESTO DE TRABAJO NIVEL 10 GRUPO D						C.DEN 6745	NIV.CD 10	ESPCF.	63.108	GRUPOS D
N. ORDEN CONVOCATORIA 1122												
6.552.255	PIERA DELGADO M CARMEN	6,20	INTERVENC	20 001	12	1622	D					ACTIVO
*** CENTRO DE DESTINO: 8062600105001C22 INTERVENCION TERRITORIAL DE AVILA												
PUESTO.ORDEN 8		PUESTO DE TRABAJO NIVEL 10 GRUPO D						C.DEN 6745	NIV.CD 10	ESPCF.	63.108	GRUPOS D
N. ORDEN CONVOCATORIA 0												
6.544.286	GONZALEZ SEGOVIA VICTOR MANUEL	5,60	INTERVENC	5 001	9	1622	D	9				ACTIVO
PUESTO.ORDEN 9		PUESTO DE TRABAJO NIVEL 9 GRUPO D						C.DEN 6746	NIV.CD 9	ESPCF.		GRUPOS D
N. ORDEN CONVOCATORIA 0												
6.561.607	GRANDE MARTIN TERESA BELEN	5,40	TESORERIA	40 001	9	1622	D					ACTIVO
PUESTO.ORDEN 10		JEFE DE NEGOCIADO TIPO VI						C.DEN 6778	NIV.CD 16	ESPCF.	140.556	GRUPOS CD
N. ORDEN CONVOCATORIA 1123												
6.525.546	JIMENEZ JIMENEZ MARIANO	9,00	INTERVENC	5 001		1616	C	16				ACTIVO
PUESTO.ORDEN 11		PUESTO DE TRABAJO NIVEL 11 GRUPO C						C.DEN 6744	NIV.CD 11	ESPCF.		GRUPOS C
N. ORDEN CONVOCATORIA 1124												
6.529.539	JIMENEZ GUTIERREZ MANUEL	5,60	INSS	5 001	9	1622	D					EXC.VOL. ART.29.3.A) LEY 30/84

D.N.I.	APELLIDOS Y NOMBRE	PUNT. TOTAL	ENTID. MINIST. CCAA	PROV. MUNI.	P R O C E D E N C I A				SITUACION
					NIVEL G.D.	CUER- PO	GRU- PO	GRA- DO	
*** CENTRO DE DESTINO: 8012400106001C22				INTERVENCION TERRITORIAL DE BADAJOZ					
PUESTO.ORDEN 8 JEFE DE EQUIPO N. ORDEN CONVOCATORIA 1125								C.DEN 6765 NIV.CD 15 ESPCF.	132.816 GRUPOS CD
80.023.337	BARROSO-GONZALEZ JOSE LUIS	7,00	INTERVENC	6 001	13	1622	D	ACTIVO	
8.784.155	CARROZA SEGURO FRANCISCO	7,00	INTERVENC	6 001	13	1622	D	13 ACTIVO	
PUESTO.ORDEN 7 GESTOR PRESTACIONES O ADMINISTRATIVO CONTABLE N. ORDEN CONVOCATORIA 0								C.DEN 6738 NIV.CD 13 ESPCF.	125.064 GRUPOS CD
8.810.615	NOGUES FALERO ISABEL MARIA	6,00	INSERSO	6 001	12	1622	D	12 ACTIVO	
21.417.385	ROMERO DOMINGUEZ MARIA ALMUDEN	6,00	INSS	6 001	12	1622	D	12 ACTIVO	
PUESTO.ORDEN 10 PUESTO DE TRABAJO NIVEL 10 GRUPO D N. ORDEN CONVOCATORIA 0								C.DEN 6746 NIV.CD 10 ESPCF.	63.108 GRUPOS D
8.786.477	ALMEIDA LORENCES FCO JAVIER	6,00	INTERVENC	6 001	9	1622	D	9 ACTIVO	
PUESTO.ORDEN 11 PUESTO DE TRABAJO NIVEL 9 GRUPO D N. ORDEN CONVOCATORIA 0								C.DEN 6746 NIV.CD 9 ESPCF.	GRUPOS D
33.983.815	FUENTE ALVAREZ ANTONIA	5,40	INTERVENC	6 001	9	1622	D	ACTIVO	
*** CENTRO DE DESTINO: 8032400106001C22				INTERVENCION TERRITORIAL DE BAJADOZ					
PUESTO.ORDEN 4 JEFE DE NEGOCIADO TIPO V N. ORDEN CONVOCATORIA 1128								C.DEN 6777 NIV.CD 18 ESPCF.	140.556 GRUPOS CD
6.728.666	GORDILLO GONZALEZ CARLOS	6,50	INTERVENC	6 001	15	1622	D	15 ACTIVO	
PUESTO.ORDEN 8 PUESTO DE TRABAJO NIVEL 10 GRUPO D N. ORDEN CONVOCATORIA 1129								C.DEN 6746 NIV.CD 10 ESPCF.	63.108 GRUPOS D
2.215.144	TORRES RUIZ FERNANDO	7,60	INSS	28 001	12	1622	D	12 ACTIVO	
8.816.234	HERMOSA-SILVA JOAQUINA	4,80	INSERSO	6 001	9	1622	D	9 ACTIVO	
8.810.899	CURADO CESAR M CARMEN	4,80	INTERVENC	6 001	9	1622	D	ACTIVO	
*** CENTRO DE DESTINO: 8062400106001C22				INTERVENCION TERRITORIAL DE BADAJOZ					
PUESTO.ORDEN 8 GESTOR PRESTACIONES O ADMINISTRATIVO CONTABLE N. ORDEN CONVOCATORIA 1130								C.DEN 6738 NIV.CD 13 ESPCF.	125.064 GRUPOS CD
8.758.528	SEGURA PLATERO JOSE ANTONIO	6,00	INSERSO	6 001	12	1622	D	12 ACTIVO	
*** CENTRO DE DESTINO: 8012300107001C22				INTERVENCION TERRITORIAL DE BALEARES					
PUESTO.ORDEN 6 JEFE DE EQUIPO N. ORDEN CONVOCATORIA 0								C.DEN 6765 NIV.CD 15 ESPCF.	132.816 GRUPOS CD
42.942.432	ROSSELLO XIMENIS M MAGDALENA	6,60	INTERVENC	7 001	13	1622	D	13 ACTIVO	
PUESTO.ORDEN 7 GESTOR PRESTACIONES O ADMINISTRATIVO CONTABLE N. ORDEN CONVOCATORIA 0								C.DEN 6738 NIV.CD 13 ESPCF.	125.064 GRUPOS CD
43.005.418	PEREZ CLEMENTE CONCEPCION	4,80	INSS	7 001	12	1622	D	ACTIVO	
PUESTO.ORDEN 8 PUESTO DE TRABAJO NIVEL 12 GRUPO C N. ORDEN CONVOCATORIA 1133								C.DEN 6741 NIV.CD 12 ESPCF.	94.080 GRUPOS C
16.549.950	MEDEL PABLO MARIA LOURDES	4,00	INSS	7 001	11	1616	C	ACTIVO	
PUESTO.ORDEN 9 AYUDANTE GESTION, AYUDANTE CONTABLE N. ORDEN CONVOCATORIA 1134								C.DEN 6740 NIV.CD 12 ESPCF.	94.080 GRUPOS D
43.001.836	CLADERA FORTEZA MARIA ANTONIA	5,00	INTERVENC	7 001	9	1622	D	ACTIVO	
PUESTO.ORDEN 12 PUESTO DE TRABAJO NIVEL 9 GRUPO D N. ORDEN CONVOCATORIA 0								C.DEN 6746 NIV.CD 9 ESPCF.	GRUPOS D
43.023.147	VAQUER OLIVER MARGARITA	6,20	INSS	7 001	9	1622	D	ACTIVO	
*** CENTRO DE DESTINO: 8042600107001C22				INTERVENCION TERRITORIAL DE BALEARES					
PUESTO.ORDEN 5 PUESTO DE TRABAJO NIVEL 10 GRUPO D N. ORDEN CONVOCATORIA 0								C.DEN 6746 NIV.CD 10 ESPCF.	63.108 GRUPOS D
43.023.719	VENTOSINOS INFANTE ROQUE	4,00	INTERVENC	7 001	9	1622	D	ACTIVO	
*** CENTRO DE DESTINO: 8062300107001C22				INTERVENCION TERRITORIAL DE BALEARES					
PUESTO.ORDEN 14 PUESTO DE TRABAJO NIVEL 9 GRUPO D N. ORDEN CONVOCATORIA 0								C.DEN 6746 NIV.CD 9 ESPCF.	GRUPOS D
43.073.597	PINA MARTORELL MARGARITA E	5,80	TESORERIA	7 260	9	1622	D	ACTIVO	
*** CENTRO DE DESTINO: 8012100106001C22				INTERVENCION TERRITORIAL DE BARCELONA					
PUESTO.ORDEN 6 JEFE DE NEGOCIADO TIPO V N. ORDEN CONVOCATORIA 1140								C.DEN 6777 NIV.CD 18 ESPCF.	140.556 GRUPOS CD
37.710.090	ALCAINA LOPEZ ANA M	7,60	INTERVENC	8 001	15	1640	C	15 ACTIVO	
PUESTO.ORDEN 7 JEFE DE EQUIPO N. ORDEN CONVOCATORIA 0								C.DEN 6765 NIV.CD 15 ESPCF.	132.816 GRUPOS CD
38.070.844	PUIGPIQUE OCHOA JAIME	7,60	INTERVENC	8 001	13	1616	C	13 ACTIVO	
37.997.980	ORTIZ VERGARA M CARMEN	7,00	INTERVENC	8 001	13	1622	D	13 ACTIVO	
PUESTO.ORDEN 10 GESTOR PRESTACIONES O ADMINISTRATIVO CONTABLE N. ORDEN CONVOCATORIA 1141								C.DEN 6738 NIV.CD 13 ESPCF.	125.064 GRUPOS CD
8.983.514	GASTRO DEL CAMPO M ROSARIO	6,50	INTERVENC	8 001	12	1616	C	ACTIVO	
33.184.181	MALVAREZ LOPEZ M DOLORES	6,40	INTERVENC	8 001	12	1616	C	12 ACTIVO	
13.688.113	GAUTE LOPEZ JOSEFINA	6,30	INTERVENC	8 001	11	1616	C	ACTIVO	
38.449.168	ESCOBAR FERNANDEZ M MERCEDES	5,60	INTERVENC	8 001	12	1616	C	ACTIVO	
36.975.298	FERREIRO COO MANUEL ANGEL	5,60	INTERVENC	8 001	12	1616	C	ACTIVO	
37.741.946	SANCHO FONCILLAS RAMON	5,60	INTERVENC	8 001	12	1616	C	ACTIVO	
5.137.988	GABALDON GONZALEZ MARIA CARMEN	5,40	INTERVENC	8 001	12	1622	D	12 ACTIVO	
15.826.024	CALDERON BLANCO M CONCEPCION	5,40	INTERVENC	8 001	12	1622	D	12 ACTIVO	

D.N.I.	APELLIDOS Y NOMBRE	PUNT. TOTAL	ENTIDAD MINIST. CCAA	PROV. MUNI.	P R O C E D E N C I A				SITUACION
					NIVEL C.D.	CUER. PO	GRUPO	GRADO	
PUESTO.ORDEN 12 AYUDANTE GESTION, AYUDANTE CONTABLE N. ORDEN CONVOCATORIA 0							C.DEN 6740 NIV.CD 12 ESPCF.	94.080 GRUPOS D	
38.543.296	PENIN ALONSO DOLORES	4,20	INTERVENC	8 001	10	1622	D	ACTIVO	
71.253.720	SANDORNIL PEREZ FLORENCIA	4,20	INTERVENC	8 001	10	1622	D	9 ACTIVO	
72.668.661	LARRIBA DUCE M ISABEL	4,20	INTERVENC	8 001	10	1622	D	ACTIVO	
PUESTO.ORDEN 14 PUESTO DE TRABAJO NIVEL 10 GRUPO D N. ORDEN CONVOCATORIA 0							C.DEN 6746 NIV.CD 10 ESPCF.	63.108 GRUPOS D	
37.696.962	PEREZ GIMENEZ M ISABEL	4,40	INTERVENC	17 001	9	1622	D	ACTIVO	
35.076.343	MARTIN DE MIGUEL ROSANA	4,00	TESORERIA	8 001	9	1622	D	ACTIVO	
43.433.981	GARCIA DE LA CRUZ PAULA	4,00	TESORERIA	8 001	9	1622	D	ACTIVO	
46.228.423	SEBASTIAN NOFERINI CRISTINA	4,00	INTERVENC	8 001	9	1622	D	ACTIVO	
*** CENTRO DE DESTINO: 8042400108001C22 INTER TERRI DE BARCELONA									
PUESTO.ORDEN 4 JEFE DE EQUIPO N. ORDEN CONVOCATORIA 1413							C.DEN 6765 NIV.CD 15 ESPCF.	132.816 GRUPOS CD	
78.060.537	TOMAS TORRENT JUANA	7,00	INTERVENC	8 001	13	1622	D	13 ACTIVO	
*** CENTRO DE DESTINO: 8082100108001C22 INTERVENCION TERRITORIAL DE BARCELONA									
PUESTO.ORDEN 7 JEFE DE EQUIPO N. ORDEN CONVOCATORIA 1144							C.DEN 6765 NIV.CD 15 ESPCF.	132.816 GRUPOS CD	
40.801.949	TREMOSA CORTS MARIA CARMEN	8,00	INTERVENC	8 001	16	1640	C	15 ACTIVO	
PUESTO.ORDEN 9 GESTOR PRESTACIONES O ADMINISTRATIVO CONTABLE N. ORDEN CONVOCATORIA 0							C.DEN 6738 NIV.CD 13 ESPCF.	125.064 GRUPOS CD	
38.631.388	AMO GUIMOVRT M DE LOS DOLORES	8,00	INTERVENC	8 001	12	1616	C	12 ACTIVO	
PUESTO.ORDEN 10 PUESTO DE TRABAJO NIVEL 12 GRUPO C N. ORDEN CONVOCATORIA 0							C.DEN 6741 NIV.CD 12 ESPCF.	94.080 GRUPOS C	
17.216.716	CAUSIN ISO M. CONCEPCION	5,20	INTERVENC	8 001	11	1616	C	ACTIVO	
PUESTO.ORDEN 11 AYUDANTE GESTION, AYUDANTE CONTABLE N. ORDEN CONVOCATORIA 1148							C.DEN 6740 NIV.CD 12 ESPCF.	94.080 GRUPOS D	
35.029.769	CUESTA CASADO ESTHER	5,40	INTERVENC	8 001	10	1622	D	10 ACTIVO	
72.963.260	RALLO ANDREU ALFREDO JESUS	5,00	INTERVENC	8 001	10	1622	D	9 ACTIVO	
PUESTO.ORDEN 13 PUESTO DE TRABAJO NIVEL 10 GRUPO D N. ORDEN CONVOCATORIA 1146							C.DEN 6746 NIV.CD 10 ESPCF.	63.108 GRUPOS D	
12.740.138	HERREZUELO DEL VALLE JESUS I	8,00	INTERVENC	34 001	9	1622	D	9 ACTIVO	
45.255.886	MARTIN VALENTIN FRANCISCO	4,80	TESORERIA	8 001	9	1622	D	ACTIVO	
40.974.224	RUF PRADO FRANCISCA	4,00	INTERVENC	8 001	9	1622	D	ACTIVO	
40.973.050	RUF PRADO ROSA	4,00	INTERVENC	8 001	9	1622	D	ACTIVO	
17.442.186	TOMEY RUBIO ESTHER	4,00	INTERVENC	17 001	9	1622	D	ACTIVO	
37.322.123	GONZALEZ SAURI EVA	4,00	TESORERIA	17 001	9	1622	D	ACTIVO	
38.447.289	SAURA PINILLA LAURA	4,00	INTERVENC	17 001	9	1622	D	ACTIVO	
26.185.555	POYATOS MARTOS MARIA ANGIUSTIAS	1,00	EXCEDENTE			1622	D	EXC.VOL. ART.29.3.A) LEY 30/84	
46.040.333	GARCIA MERINO CARMEN	1,00	EXCEDENTE			1622	D	EXC.VOL. ART.29.3.A) LEY 30/84	
*** CENTRO DE DESTINO: 8022500109001C22 INTERVENCION TERRITORIAL DE BURGOS									
PUESTO.ORDEN 4 JEFE DE NEGOCIADO TIPO VI N. ORDEN CONVOCATORIA 1147							C.DEN 6778 NIV.CD 16 ESPCF.	140.556 GRUPOS CD	
13.079.876	LOPEZ CRESPO ESTEBAN	6,60	INTERVENC	9 001	14	1616	C	14 ACTIVO	
13.064.702	MARTINEZ ORTEGA MARIA RAQUEL	6,60	INSALUD	9 001	16	1640	C	16 ACTIVO	
PUESTO.ORDEN 9 PUESTO DE TRABAJO NIVEL 9 GRUPO D N. ORDEN CONVOCATORIA 1148							C.DEN 6746 NIV.CD 9 ESPCF.	GRUPOS D	
13.101.846	AGUILERA MARTINEZ M CARMEN	7,40	INTERVENC	10 001	9	1622	D	ACTIVO	
*** CENTRO DE DESTINO: 8032500109001C22 INTERVENCION TERRITORIAL DE BURGOS									
PUESTO.ORDEN 8 PUESTO DE TRABAJO NIVEL 10 GRUPO D N. ORDEN CONVOCATORIA 1149							C.DEN 6746 NIV.CD 10 ESPCF.	63.108 GRUPOS D	
45.417.346	MOLINERO MATE FCO IGNACIO	8,60	INSS	51 001	12	1622	D	12 ACTIVO	
*** CENTRO DE DESTINO: 8062500109001C22 INTERVENCION TERRITORIAL DE BURGOS									
PUESTO.ORDEN 7 PUESTO DE TRABAJO NIVEL 12 GRUPO C N. ORDEN CONVOCATORIA 0							C.DEN 6741 NIV.CD 12 ESPCF.	94.080 GRUPOS C	
13.113.347	PEREZ MIGUEL CARMEN MARIA	7,60	TESORERIA	1 001	14	1616	C	14 ACTIVO	
PUESTO.ORDEN 8 PUESTO DE TRABAJO NIVEL 11 GRUPO C N. ORDEN CONVOCATORIA 1150							C.DEN 6744 NIV.CD 11 ESPCF.	GRUPOS C	
13.098.666	RUIZ MORAL YOLANDA	7,60	TESORERIA	1 001	13	1616	C	13 ACTIVO	
PUESTO.ORDEN 9 PUESTO DE TRABAJO NIVEL 10 GRUPO D N. ORDEN CONVOCATORIA 0							C.DEN 6745 NIV.CD 10 ESPCF.	63.108 GRUPOS D	
13.110.738	GONZALEZ ESPINOSA ANA MARIA	7,60	INSS	46 001	13	1622	D	13 ACTIVO	
*** CENTRO DE DESTINO: 8012500110001C22 INTERVENCION TERRITORIAL DE CACERES									
PUESTO.ORDEN 4 GESTOR PRESTACIONES O ADMINISTRATIVO CONTABLE N. ORDEN CONVOCATORIA 1151							C.DEN 6738 NIV.CD 13 ESPCF.	125.064 GRUPOS CD	
6.926.366	PARRA COLLADO M CARMEN	7,20	INTERVENC	10 001	12	1616	C	ACTIVO	
PUESTO.ORDEN 5 AYUDANTE GESTION, AYUDANTE CONTABLE N. ORDEN CONVOCATORIA 1152							C.DEN 6740 NIV.CD 12 ESPCF.	94.080 GRUPOS D	
6.972.721	BARRA CASTELA M ANGELES	4,20	INTERVENC	10 001	10	1622	D	ACTIVO	
PUESTO.ORDEN 6 PUESTO DE TRABAJO NIVEL 10 GRUPO D N. ORDEN CONVOCATORIA 0							C.DEN 6745 NIV.CD 10 ESPCF.	63.108 GRUPOS D	
15.923.670	LOZANO RODRIGUEZ MANUEL CRUZ	5,20	TESORERIA	10 001	9	1622	D	ACTIVO	
6.995.317	NARCISO MOLANO M ELENA	5,20	INSS	10 001	9	1622	D	9 ACTIVO	

D.N.I.	APELLIDOS Y NOMBRE	PUNT. TOTAL	P R O C E D E N C I A							SITUACION
			ENTID. MINIST. CCAA	PROV. MUNI.	NIVEL C.D.	CUER-PO	GRU-PO	GRA-DO		
*** CENTRO DE DESTINO: 8022500110001C22			INTERVENCION TERRITORIAL DE CACERES							
PUESTO.ORDEN 4 AYUDANTE GESTION, AYUDANTE CONTABLE N. ORDEN CONVOCATORIA 1153			C.DEN 6740 NIV.CD 12 ESPCF.							94.080 GRUPOS D
71.338.984	SOMOZA MARTINEZ ARANZAZU	4,00	INSERSO	26 001	12	1622	D	12	ACTIVO	
*** CENTRO DE DESTINO: 8032400110001C22			INTERVENCION TERRITORIAL DE CACERES							
PUESTO.ORDEN 4 JEFE DE NEGOCIADO TIPO VI N. ORDEN CONVOCATORIA 1155			C.DEN 6778 NIV.CD 16 ESPCF.							140.558 GRUPOS CD
6.946.851	RODRIGUEZ BERROCAL MIGUEL ANGE	6,00	INSERSO	10 001	15	1616	C	15	ACTIVO	
PUESTO.ORDEN 8 PUESTO DE TRABAJO NIVEL 10 GRUPO D N. ORDEN CONVOCATORIA 1156			C.DEN 6745 NIV.CD 10 ESPCF.							63.108 GRUPOS D
76.004.683	LABRADOR GIL VICENTE	4,80	TESORERIA	26 001	9	1622	D		ACTIVO	
PUESTO.ORDEN 9 PUESTO DE TRABAJO NIVEL 9 GRUPO D N. ORDEN CONVOCATORIA 1157			C.DEN 6746 NIV.CD 9 ESPCF.							GRUPOS D
7.009.685	POLO MARTIN JOAQUIN J	5,80	TESORERIA	6 001	9	1622	D		ACTIVO	
*** CENTRO DE DESTINO: 8012300111001C22			INTERVENCION TERRITORIAL DE CADIZ							
PUESTO.ORDEN 5 JEFE DE EQUIPO N. ORDEN CONVOCATORIA 1159			C.DEN 6765 NIV.CD 15 ESPCF.							132.816 GRUPOS CD
31.212.220	SANCHEZ HUESO ROSARIO	7,00	INTERVENC	11 001	11	1616	C	15	ACTIVO	
PUESTO.ORDEN 6 GESTOR PRESTACIONES O ADMINISTRATIVO CONTABLE N. ORDEN CONVOCATORIA 1160			C.DEN 6738 NIV.CD 13 ESPCF.							125.064 GRUPOS CD
31.234.669	FERNANDEZ MAYO MARIA CARMEN	5,80	INTERVENC	11 001	12	1622	D	12	ACTIVO	
PUESTO.ORDEN 7 AYUDANTE GESTION, AYUDANTE CONTABLE N. ORDEN CONVOCATORIA 0			C.DEN 6740 NIV.CD 12 ESPCF.							94.080 GRUPOS D
30.475.582	GONZALEZ ARIAS ISIDORO	4,80	INTERVENC	11 001	10	1622	D	9	ACTIVO	
PUESTO.ORDEN 11 PUESTO DE TRABAJO NIVEL 9 GRUPO D N. ORDEN CONVOCATORIA 0			C.DEN 6746 NIV.CD 9 ESPCF.							GRUPOS D
32.848.651	MORENO ALEU JERONIMO	5,00	INTERVENC	21 001	9	1622	D		ACTIVO	
*** CENTRO DE DESTINO: 8062300111001C22			INTERVENCION TERRITORIAL DE CADIZ							
PUESTO.ORDEN 5 JEFE DE EQUIPO N. ORDEN CONVOCATORIA 1162			C.DEN 6765 NIV.CD 15 ESPCF.							132.816 GRUPOS CD
31.219.668	TRIGO GARCIA CLAUDIA	6,20	INTERVENC	11 001	13	1622	D	13	ACTIVO	
75.321.310	ZURITA CARNERERO ANTONIA	5,80	INTERVENC	11 001	12	1622	D		ACTIVO	
PUESTO.ORDEN 7 GESTOR PRESTACIONES O ADMINISTRATIVO CONTABLE N. ORDEN CONVOCATORIA 0			C.DEN 6738 NIV.CD 13 ESPCF.							125.064 GRUPOS CD
32.851.153	MORENO SUBIRANA M CARMEN	5,80	INTERVENC	11 001	11	1616	C	12	ACTIVO	
31.206.350	GRANA PRADO M ASUNCION	4,90	INSS	11 001	11	1616	C	10	ACTIVO	
PUESTO.ORDEN 8 PUESTO DE TRABAJO NIVEL 12 GRUPO C N. ORDEN CONVOCATORIA 1163			C.DEN 6741 NIV.CD 12 ESPCF.							94.080 GRUPOS C
27.792.890	ALVAREZ LEIVA, M.ANGELES	7,40	INSS	11 040		1616	C		ACTIVO	
PUESTO.ORDEN 9 AYUDANTE GESTION, AYUDANTE CONTABLE N. ORDEN CONVOCATORIA 1164			C.DEN 6740 NIV.CD 12 ESPCF.							94.080 GRUPOS D
11.946.579	RIVERA DIEZ JOSE CARLOS	4,60	INTERVENC	11 001	9	1622	D		ACTIVO	
20.791.693	RESURRECCION RINCON YOLANDA	4,20	INTERVENC	11 001	9	1622	D	9	ACTIVO	
PUESTO.ORDEN 11 PUESTO DE TRABAJO NIVEL 10 GRUPO D N. ORDEN CONVOCATORIA 0			C.DEN 6745 NIV.CD 10 ESPCF.							63.108 GRUPOS D
34.965.822	GONZALEZ NESPHEREIRA M ELENA	4,40	INTERVENC	11 001	9	1622	D		ACTIVO	
*** CENTRO DE DESTINO: 8012400112001C22			INTERVENCION TERRITORIAL DE CASTELLON							
PUESTO.ORDEN 6 PUESTO DE TRABAJO NIVEL 12 GRUPO C N. ORDEN CONVOCATORIA 1165			C.DEN 6741 NIV.CD 12 ESPCF.							94.080 GRUPOS C
18.963.959	CAMPO BELLIDO M TERESA DEL	7,40	TESORERIA	12 001	13	1622	D	13	EXC.VOL. ART.29.3.A) LEY 30/84	
PUESTO.ORDEN 7 AYUDANTE GESTION, AYUDANTE CONTABLE N. ORDEN CONVOCATORIA 0			C.DEN 6740 NIV.CD 12 ESPCF.							94.080 GRUPOS D
50.806.015	MARTIN JIMENEZ LIDIA	7,20	TESORERIA	12 001	13	1622	D	13	ACTIVO	
PUESTO.ORDEN 9 PUESTO DE TRABAJO NIVEL 10 GRUPO D N. ORDEN CONVOCATORIA 1166			C.DEN 6745 NIV.CD 10 ESPCF.							63.108 GRUPOS D
18.927.612	ARRUFAT BOIX VICENTE	7,00	INSS	12 001	10	1622	D		ACTIVO	
PUESTO.ORDEN 10 PUESTO DE TRABAJO NIVEL 9 GRUPO D N. ORDEN CONVOCATORIA 1167			C.DEN 6746 NIV.CD 9 ESPCF.							GRUPOS D
20.180.769	BELTRAN ARMADA MARIA JOSE	5,00	TESORERIA	3 325	9	1622	D		ACTIVO	
*** CENTRO DE DESTINO: 8042500112001C22			INTERVENCION TERRITORIAL DE CASTELLON							
PUESTO.ORDEN 3 JEFE DE EQUIPO N. ORDEN CONVOCATORIA 1168			C.DEN 6766 NIV.CD 14 ESPCF.							132.816 GRUPOS CD
73.381.238	PEREZ PEREZ MARIA AMPARO	5,60	INTERVENC	12 001	12	1622	D	12	ACTIVO	
*** CENTRO DE DESTINO: 8012500113001C22			INTERVENCION TERRITORIAL DE CIUDAD REAL							
PUESTO.ORDEN 6 PUESTO DE TRABAJO NIVEL 12 GRUPO C N. ORDEN CONVOCATORIA 1169			C.DEN 6741 NIV.CD 12 ESPCF.							94.080 GRUPOS C
5.647.838	GARCIA LARRONDO ANA MARIA	4,80	INSS	13 001	11	1616	C		ACTIVO	

P R O C E D E N C I A									
D.N.I.	APELLIDOS Y NOMBRE	PUNT. TOTAL	ENTID. MINIST. CCAA	PROV. MUNI.	NIVEL C.D.	CUER-PO	GRU-PO	GRA-DO	SITUACION
*** CENTRO DE DESTINO: 8022500113001C22 INTER TERRI DE CIUDAD REAL									
PUESTO.ORDEN 7 PUESTO DE TRABAJO NIVEL 9 GRUPO D						C.DEN 6746 NIV.CD 9 ESPCF.		GRUPOS D	
N. ORDEN CONVOCATORIA 1414									
70.844.960	ROLDAN FERNANDEZ MIGUEL ANGEL	5,00	TESORERIA	45 880	9	1622	D	ACTIVO	
PUESTO.ORDEN 8 PUESTO DE TRABAJO NIVEL 12 GRUPO C						C.DEN 6741 NIV.CD 12 ESPCF.		94.080 GRUPOS C	
N. ORDEN CONVOCATORIA 1170									
5.843.844	GARCIA GALANA SANCHEZ ANGEL	5,60	INTERVENC	13 001	11	1616	C	9 ACTIVO	
*** CENTRO DE DESTINO: 8032600113001C22 INTERVENCION TERRITORIAL DE CIUDAD REAL									
PUESTO.ORDEN 6 PUESTO DE TRABAJO NIVEL 10 GRUPO D						C.DEN 6745 NIV.CD 10 ESPCF.		63.108 GRUPOS D	
N. ORDEN CONVOCATORIA 1172									
5.842.607	CAMBRONERO MARTINEZ CONCEPCION	4,80	INSS	13 001	9	1622	D	ACTIVO	
*** CENTRO DE DESTINO: 8062800113001C22 INTERVENCION TERRITORIAL DE CIUDAD REAL									
PUESTO.ORDEN 8 PUESTO DE TRABAJO NIVEL 12 GRUPO C						C.DEN 6741 NIV.CD 12 ESPCF.		94.080 GRUPOS C	
N. ORDEN CONVOCATORIA 1173									
5.841.243	GARCIA LOPEZ MANUELA	5,60	INTERVENC	13 001	11	1616	C	ACTIVO	
PUESTO.ORDEN 9 PUESTO DE TRABAJO NIVEL 9 GRUPO D						C.DEN 6746 NIV.CD 9 ESPCF.		GRUPOS D	
N. ORDEN CONVOCATORIA 0									
6.836.144	GUZMAN CAMPOS LUIS GABINO	2,00	EXCEDENTE		9	1622	D	EXC.VOL. ART.29.3.A) LEY 30/84	
*** CENTRO DE DESTINO: 8012400114001C22 INTERVENCION TERRITORIAL DE CORDOBA									
PUESTO.ORDEN 5 JEFE DE EQUIPO						C.DEN 6765 NIV.CD 15 ESPCF.		132.816 GRUPOS CD	
N. ORDEN CONVOCATORIA 1175									
30.451.075	ACEITERO GOMEZ JOSE	7,00	INTERVENC	14 001	13	1622	D	13 ACTIVO	
PUESTO.ORDEN 9 PUESTO DE TRABAJO NIVEL 10 GRUPO D						C.DEN 6745 NIV.CD 10 ESPCF.		63.108 GRUPOS D	
N. ORDEN CONVOCATORIA 0									
26.002.736	MARCOS CONTRERAS JOSE ANTONIO	4,80	TESORERIA	14 001	9	1622	D	ACTIVO	
*** CENTRO DE DESTINO: 8062400114001C22 INTERVENCION TERRITORIAL DE CORDOBA									
PUESTO.ORDEN 8 GESTOR PRESTACIONES O ADMINISTRATIVO CONTABLE						C.DEN 6738 NIV.CD 13 ESPCF.		125.064 GRUPOS CD	
N. ORDEN CONVOCATORIA 0									
30.446.701	ROSALES JALON FCO JOSE	6,20	INTERVENC	14 001	12	1622	D	12 ACTIVO	
PUESTO.ORDEN 10 AYUDANTE GESTION, AYUDANTE CONTABLE						C.DEN 6740 NIV.CD 12 ESPCF.		94.080 GRUPOS D	
N. ORDEN CONVOCATORIA 0									
30.491.329	GOMEZ CASTRO ANTONIO JOSE	5,40	INTERVENC	14 001	10	1622	D	10 ACTIVO	
*** CENTRO DE DESTINO: 8012300115001C22 INTERVENCION TERRITORIAL DE LA CORUÑA									
PUESTO.ORDEN 8 PUESTO DE TRABAJO NIVEL 12 GRUPO C						C.DEN 6741 NIV.CD 12 ESPCF.		94.080 GRUPOS C	
N. ORDEN CONVOCATORIA 1176									
32.762.746	DIAZ MELENDEZ EVA	7,40	INTERVENC	38 001	12	1616	C	12 ACTIVO	
PUESTO.ORDEN 9 PUESTO DE TRABAJO NIVEL 9 GRUPO D						C.DEN 6746 NIV.CD 9 ESPCF.		GRUPOS D	
N. ORDEN CONVOCATORIA 1177									
34.887.723	TEIJEIRO CHANTADA JOSE MANUEL	5,80	TESORERIA	15 190	9	1622	D	ACTIVO	
*** CENTRO DE DESTINO: 8062300115001C22 INTERVENCION TERRITORIAL DE LA CORUÑA									
PUESTO.ORDEN 5 JEFE DE EQUIPO						C.DEN 6765 NIV.CD 15 ESPCF.		132.816 GRUPOS CD	
N. ORDEN CONVOCATORIA 0									
33.776.400	VAZQUEZ CODESAL M CARMEN	7,00	INTERVENC	27 001	15	1622	D	15 ACTIVO	
PUESTO.ORDEN 7 GESTOR PRESTACIONES O ADMINISTRATIVO CONTABLE						C.DEN 6738 NIV.CD 13 ESPCF.		125.064 GRUPOS CD	
N. ORDEN CONVOCATORIA 1178									
34.913.122	FERNANDEZ VIGO MARIA SOL	6,70	INTERVENC	15 001	11	1616	C	ACTIVO	
PUESTO.ORDEN 9 PUESTO DE TRABAJO NIVEL 9 GRUPO D						C.DEN 6746 NIV.CD 9 ESPCF.		GRUPOS D	
N. ORDEN CONVOCATORIA 0									
34.977.415	GIL PEREZ MARINA	5,40	INTERVENC	26 001	10	1622	D	ACTIVO	
PUESTO.ORDEN 13 JEFE DE NEGOCIADO TIPO VI						C.DEN 6778 NIV.CD 16 ESPCF.		140.556 GRUPOS CD	
N. ORDEN CONVOCATORIA 1179									
32.568.198	IGLESIAS VILELA MANUEL	7,80	INTERVENC	15 001	15	1616	C	15 ACTIVO	
*** CENTRO DE DESTINO: 8032600116001C22 INTERVENCION TERRITORIAL DE CUENCA									
PUESTO.ORDEN 4 PUESTO DE TRABAJO NIVEL 10 GRUPO D						C.DEN 6746 NIV.CD 10 ESPCF.		63.108 GRUPOS D	
N. ORDEN CONVOCATORIA 1181									
22.839.044	CANIZARES MAYORDOMO JUAN MIGUE	5,20	INTERVENC	16 001	9	1622	D	9 ACTIVO	
4.579.100	LOPEZ DE LA TORRE JOSE ANTONIO	4,00	INTERVENC	28 001	9	1622	D	ACTIVO	
*** CENTRO DE DESTINO: 8062600116001C22 INTERVENCION TERRITORIAL DE CUENCA									
PUESTO.ORDEN 3 JEFE DE NEGOCIADO TIPO VI						C.DEN 6778 NIV.CD 16 ESPCF.		140.556 GRUPOS CD	
N. ORDEN CONVOCATORIA 0									
4.540.864	PALOMARES IZQUIERDO EDUARDO	5,50	INSALUD	16 001	16	1622	D	16 ACTIVO	
PUESTO.ORDEN 7 PUESTO DE TRABAJO NIVEL 10 GRUPO D						C.DEN 6745 NIV.CD 10 ESPCF.		63.108 GRUPOS D	
N. ORDEN CONVOCATORIA 1183									
4.566.961	PAGE RACIONERO M CARMEN	4,80	INTERVENC	16 001	9	1622	D	ACTIVO	
4.588.485	LUMBRERAS LOPEZ MARIA JOSE	4,40	INTERVENC	16 001	9	1622	D	ACTIVO	

D.N.I.	APELLIDOS Y NOMBRE	PUNT. TOTAL	P R O C E D E N C I A						SITUACION
			ENTID. MINIST. CCAA	PROV. NIVEL MUNI.	NIVEL C.D.	CUER-PO	GRU-PO	GRA-DO	
*** CENTRO DE DESTINO: 8012400117001C22 INTERVENCION TERRITORIAL DE GERONA									
PUESTO.ORDEN 4	JEFE DE NEGOCIADO TIPO V								C.DEN 6777 NIV.CD 18 ESPCF. 140.556 GRUPOS CD
N. ORDEN CONVOCATORIA 1184									
38.048.641	PLA BARO CARMEN	6,90	INTERVENC	17 001	15	1616	C	15	ACTIVO
PUESTO.ORDEN 8	AYUDANTE GESTION, AYUDANTE CONTABLE								C.DEN 6740 NIV.CD 12 ESPCF. 94.080 GRUPOS D
N. ORDEN CONVOCATORIA 1186									
78.000.418	TURRO VILA MARIA DOLORES	5,40	INTERVENC	28 001	12	1622	D		ACTIVO
PUESTO.ORDEN 10	PUESTO DE TRABAJO NIVEL 10 GRUPO D								C.DEN 6745 NIV.CD 10 ESPCF. 63.108 GRUPOS D
N. ORDEN CONVOCATORIA 1187									
38.440.897	MORANTE FERNANDEZ GLORIA	4,00	TESORERIA	8 300	9	1622	D		ACTIVO
40.279.347	FERRER SEBA DOLORES	2,80	EXCEDENTE			1622	D		EXC.VOL. ART.29.3.C) LEY 30/84
*** CENTRO DE DESTINO: 8062400117001C22 INTERVENCION TERRITORIAL DE GERONA									
PUESTO.ORDEN 6	JEFE DE EQUIPO								C.DEN 6766 NIV.CD 15 ESPCF. 132.616 GRUPOS CD
N. ORDEN CONVOCATORIA 1188									
40.276.498	GRATACOS BATLLORI M CONCEPCION	7,00	INTERVENC	17 001	13	1622	D	13	ACTIVO
40.248.777	RAURELL VERDAGUER ENRIQUETA	6,20	INTERVENC	17 001	14	1622	D	14	ACTIVO
77.903.014	SIRVENT GARCIA JOSEFINA	5,50	INSS	17 001	13	1622	D	13	ACTIVO
PUESTO.ORDEN 7	GESTOR PRESTACIONES O ADMINISTRATIVO CONTABLE								C.DEN 6738 NIV.CD 13 ESPCF. 125.064 GRUPOS CD
N. ORDEN CONVOCATORIA 0									
40.276.800	SERRA DORCA NURIA	5,40	INTERVENC	17 001	12	1622	D	12	ACTIVO
PUESTO.ORDEN 8	PUESTO DE TRABAJO NIVEL 12 GRUPO C								C.DEN 6741 NIV.CD 12 ESPCF. 94.080 GRUPOS C
N. ORDEN CONVOCATORIA 1189									
39.673.399	DASCA VIZCAINO CARLES	5,60	INTERVENC	17 001	11	1616	C		ACTIVO
PUESTO.ORDEN 9	AYUDANTE GESTION, AYUDANTE CONTABLE								C.DEN 6740 NIV.CD 12 ESPCF. 94.080 GRUPOS D
N. ORDEN CONVOCATORIA 0									
40.274.729	SALIP BRUNET M ANGELS	4,60	INTERVENC	17 001	10	1622	D		ACTIVO
*** CENTRO DE DESTINO: 8012400118001C22 INTERVENCION TERRITORIAL DE GRANADA									
PUESTO.ORDEN 7	PUESTO DE TRABAJO NIVEL 12 GRUPO C								C.DEN 6741 NIV.CD 12 ESPCF. 94.080 GRUPOS C
N. ORDEN CONVOCATORIA 1191									
24.188.481	CARMONA ORLANDI ANA MARIA	4,80	INTERVENC	18 001	11	1616	C		ACTIVO
*** CENTRO DE DESTINO: 8012600119001C22 INTERVENCION TERRITORIAL DE GUADALAJARA									
PUESTO.ORDEN 4	AYUDANTE GESTION, AYUDANTE CONTABLE								C.DEN 6740 NIV.CD 12 ESPCF. 94.080 GRUPOS D
N. ORDEN CONVOCATORIA 0									
3.083.860	ORTEGA TRILLO M ISABEL	4,20	INTERVENC	19 001	9	1622	D	9	ACTIVO
*** CENTRO DE DESTINO: 8022600119001C22 INTERVENCION TERRITORIAL DE GUADALAJARA									
PUESTO.ORDEN 6	PUESTO DE TRABAJO NIVEL 9 GRUPO D								C.DEN 6746 NIV.CD 9 ESPCF. GRUPOS D
N. ORDEN CONVOCATORIA 0									
8.269.845	TEJEDA GOMEZ JOSE M	5,00	INSS	28 001	9	1622	D		ACTIVO
*** CENTRO DE DESTINO: 8032600119001C22 INTERVENCION TERRITORIAL DE GUADALAJARA									
PUESTO.ORDEN 2	JEFE DE NEGOCIADO TIPO VI								C.DEN 6776 NIV.CD 16 ESPCF. 140.556 GRUPOS CD
N. ORDEN CONVOCATORIA 1193									
1.167.729	MARTIN RODRIGUEZ MERCEDES	5,50	INSALUD	19 001	16	1622	D	16	EXC.VOL. ART.29.3.A) LEY 30/84
PUESTO.ORDEN 5	PUESTO DE TRABAJO NIVEL 10 GRUPO D								C.DEN 6745 NIV.CD 10 ESPCF. 63.108 GRUPOS D
N. ORDEN CONVOCATORIA 1194									
70.161.737	SEBASTIAN DE FRANCISCO DOLORES	5,60	INSERSO	19 001	9	1622	D	9	ACTIVO
*** CENTRO DE DESTINO: 8012300120001C22 INTERVENCION TERRITORIAL DE GUIPUZCOA									
PUESTO.ORDEN 6	GESTOR PRESTACIONES O ADMINISTRATIVO CONTABLE								C.DEN 6738 NIV.CD 13 ESPCF. 125.064 GRUPOS CD
N. ORDEN CONVOCATORIA 1195									
15.928.606	PORROY SALAZAR JOSE ANGEL	6,10	INTERVENC	20 001	9	1622	D		ACTIVO
PUESTO.ORDEN 8	AYUDANTE GESTION, AYUDANTE CONTABLE								C.DEN 6740 NIV.CD 12 ESPCF. 94.080 GRUPOS D
N. ORDEN CONVOCATORIA 0									
15.947.203	LOPEZ ZUAZO M BEGONA	3,40	INTERVENC	20 001	9	1622	D		ACTIVO
PUESTO.ORDEN 9	PUESTO DE TRABAJO NIVEL 9 GRUPO D								C.DEN 6746 NIV.CD 9 ESPCF. GRUPOS D
N. ORDEN CONVOCATORIA 0									
15.968.218	DONIS VITORES M PAZ	5,00	TESORERIA	38 001	9	1622	D		ACTIVO
*** CENTRO DE DESTINO: 8062300120001C22 INTERVENCION TERRITORIAL DE GUIPUZCOA									
PUESTO.ORDEN 7	GESTOR PRESTACIONES O ADMINISTRATIVO CONTABLE								C.DEN 6738 NIV.CD 13 ESPCF. 125.064 GRUPOS CD
N. ORDEN CONVOCATORIA 1196									
15.930.134	CANERA OLLO FERNANDO	6,00	INTERVENC	20 001	12	1616	C		ACTIVO
PUESTO.ORDEN 8	PUESTO DE TRABAJO NIVEL 12 GRUPO C								C.DEN 6741 NIV.CD 12 ESPCF. 94.080 GRUPOS C
N. ORDEN CONVOCATORIA 0									
15.956.632	MARTINEZ SILQUERO VALENTIN	5,60	INSS	20 001	11	1616	C		ACTIVO
15.987.983	REYESADO ARIZTEGUI INAKI	4,80	INSERSO	7 001	11	1616	C	11	ACTIVO
PUESTO.ORDEN 9	AYUDANTE GESTION, AYUDANTE CONTABLE								C.DEN 6740 NIV.CD 12 ESPCF. 94.080 GRUPOS D
N. ORDEN CONVOCATORIA 1197									
17.871.334	VICENTE FERNANDEZ PILAR A	4,20	INTERVENC	20 001	10	1622	D		ACTIVO

D.N.I.		APELLIDOS Y NOMBRE		PUNT. TOTAL	ENTID. MINIST. CCAA	PROV. MUNI.	NIVEL C.D.	CUERPO	GRUPO	GRADO	SITUACION	
PUESTO.ORDEN 11 N. ORDEN CONVOCATORIA 0		PUESTO DE TRABAJO NIVEL 10 GRUPO D						C.DEN 6746	NIV.CD 10	ESPCF.	63.108	GRUPOS D
30.550.669	MARQUINA RUEDA M JOSE	4,40	TESORERIA	46 250	9	1622	D	ACTIVO				
PUESTO.ORDEN 12 N. ORDEN CONVOCATORIA 1198		PUESTO DE TRABAJO NIVEL 9 GRUPO D						C.DEN 6746	NIV.CD 9	ESPCF.		GRUPOS D
30.583.882	LORENZO BUSTO ELENA	5,00	INTERVENC	21 001	9	1622	D	ACTIVO				
30.586.896	GONZALEZ CUESTA M JOSE	5,00	INSS	8 001	9	1622	D	ACTIVO				
*** CENTRO DE DESTINO: 8012500121001C22 INTERVENCION TERRITORIAL DE HUELVA												
PUESTO.ORDEN 5 N. ORDEN CONVOCATORIA 0		GESTOR PRESTACIONES O ADMINISTRATIVO CONTABLE						C.DEN 6738	NIV.CD 13	ESPCF.	126.064	GRUPOS CD
29.749.991	CORTEGANO LOPEZ ANGEL	4,80	INTERVENC	21 001	12	1622	D	ACTIVO				
PUESTO.ORDEN 7 N. ORDEN CONVOCATORIA 1200		AYUDANTE GESTION, AYUDANTE CONTABLE						C.DEN 6740	NIV.CD 12	ESPCF.	94.080	GRUPOS D
29.792.758	QUINTERO MORAN RAFAELA	3,60	INTERVENC	21 001	10	1622	D	ACTIVO				
29.745.373	REDONDO GARCIA MARIA JESUS	3,60	INSS	21 001	9	1622	D	ACTIVO				
29.751.930	BANDO MONTERO JUAN ANTONIO	3,20	ISM	21 001	9	1622	D	ACTIVO				
*** CENTRO DE DESTINO: 8042400121001C22 INTERVENCION TERRITORIAL DE HUELVA												
PUESTO.ORDEN 4 N. ORDEN CONVOCATORIA 1202		PUESTO DE TRABAJO NIVEL 10 GRUPO D						C.DEN 6745	NIV.CD 10	ESPCF.	63.108	GRUPOS D
24.111.785	QUESADA MORENO FRANCISCO	4,40	INTERVENC	21 001	9	1622	D	ACTIVO				
*** CENTRO DE DESTINO: 8082500121001C22 INTERVENCION TERRITORIAL DE HUELVA												
PUESTO.ORDEN 3 N. ORDEN CONVOCATORIA 1203		JEFE DE NEGOCIADO TIPO VI						C.DEN 6778	NIV.CD 16	ESPCF.	140.556	GRUPOS CD
29.744.293	RODRIGUEZ RODRIGUEZ MANUEL T	6,30	INTERVENC	21 001	16	1616	C	ACTIVO				
PUESTO.ORDEN 4 N. ORDEN CONVOCATORIA 0		JEFE DE EQUIPO						C.DEN 6765	NIV.CD 15	ESPCF.	132.816	GRUPOS CD
29.737.132	HERNANDEZ DELGADO AMALIA	6,60	INTERVENC	21 001	13	1622	D	13 ACTIVO				
29.730.818	FERNANDEZ ROCA ANTONIO	6,60	INTERVENC	21 001	14	1622	D	14 ACTIVO				
PUESTO.ORDEN 7 N. ORDEN CONVOCATORIA 1204		PUESTO DE TRABAJO NIVEL 12 GRUPO C						C.DEN 6741	NIV.CD 12	ESPCF.	94.080	GRUPOS C
29.746.000	MARTINEZ FERNANDEZ M CARMEN	5,60	INSS	21 001	11	1616	C	11 ACTIVO				
PUESTO.ORDEN 8 N. ORDEN CONVOCATORIA 1205		AYUDANTE GESTION AYUDANTE CONTABLE						C.DEN 6740	NIV.CD 12	ESPCF.	94.080	GRUPOS D
20.149.948	JIMENEZ HURTADO M CARMEN	4,20	INTERVENC	21 001	10	1622	D	9 ACTIVO				
PUESTO.ORDEN 9 N. ORDEN CONVOCATORIA 0		PUESTO DE TRABAJO NIVEL 10 GRUPO D						C.DEN 6745	NIV.CD 10	ESPCF.	63.108	GRUPOS D
29.739.552	MAESTRE GONZALEZ JUANA	4,00	TESORERIA	21 001	9	1622	D	ACTIVO				
PUESTO.ORDEN 10 N. ORDEN CONVOCATORIA 1206		PUESTO DE TRABAJO NIVEL 9 GRUPO D						C.DEN 6746	NIV.CD 9	ESPCF.		GRUPOS D
10.773.032	ROBES FERNANDEZ JOSE ANTONIO	5,00	TESORERIA	6 001	9	1622	D	ACTIVO				
*** CENTRO DE DESTINO: 8012600122001C22 INTERVENCION TERRITORIAL DE HUESCA												
PUESTO.ORDEN 7 N. ORDEN CONVOCATORIA 1208		PUESTO DE TRABAJO NIVEL 12 GRUPO C						C.DEN 6741	NIV.CD 12	ESPCF.	94.080	GRUPOS C
15.156.272	MERCADO ACERO JUAN JESUS	9,00	TESORERIA	31 001		1616	C	SERVICIOS ESPECIALES				
*** CENTRO DE DESTINO: 8022800122001C22 INTERVENCION TERRITORIAL DE HUESCA												
PUESTO.ORDEN 5 N. ORDEN CONVOCATORIA 1209		PUESTO DE TRABAJO NIVEL 12 GRUPO C						C.DEN 6741	NIV.CD 12	ESPCF.	94.080	GRUPOS C
17.217.009	FERRER CONTE SANTIAGO NICOLAS	7,00	TESORERIA	43 001	12	1616	C	11 ACTIVO				
*** CENTRO DE DESTINO: 8032600122001C22 INTERVENCION TERRITORIAL DE HUESCA												
PUESTO.ORDEN 4 N. ORDEN CONVOCATORIA 1210		PUESTO DE TRABAJO NIVEL 10 GRUPO D						C.DEN 6745	NIV.CD 10	ESPCF.	63.108	GRUPOS D
18.017.499	LANUZA USIETO M PAZ	7,60	INSS	25 001	12	1622	D	12 ACTIVO				
*** CENTRO DE DESTINO: 8062600122001C22 INTERVENCION TERRITORIAL DE HUESCA												
PUESTO.ORDEN 5 N. ORDEN CONVOCATORIA 0		PUESTO DE TRABAJO NIVEL 12 GRUPO C						C.DEN 6741	NIV.CD 12	ESPCF.	94.080	GRUPOS C
17.158.642	GRACIA HERAS JOSE MANUEL	7,00	INTERVENC	46 001	12	1616	C	11 ACTIVO				
PUESTO.ORDEN 7 N. ORDEN CONVOCATORIA 0		PUESTO DE TRABAJO NIVEL 10 GRUPO D						C.DEN 6745	NIV.CD 10	ESPCF.	63.108	GRUPOS D
17.712.973	GRACIA VALLESPIN M CARMEN	7,40	INTERVENC	22 001	9	1622	D	13 ACTIVO				
PUESTO.ORDEN 8 N. ORDEN CONVOCATORIA 0		PUESTO DE TRABAJO NIVEL 9 GRUPO D						C.DEN 6746	NIV.CD 9	ESPCF.		GRUPOS D
17.859.417	LALMOLDA GUILLO MARIA ROSA	7,20	INSS	26 001	10	1622	D	10 ACTIVO				
*** CENTRO DE DESTINO: 8012400123001C22 INTERVENCION TERRITORIAL DE JAEN												
PUESTO.ORDEN 6 N. ORDEN CONVOCATORIA 1211		JEFE DE EQUIPO						C.DEN 6765	NIV.CD 15	ESPCF.	132.816	GRUPOS CD
25.905.511	NIETO JIMENEZ MANUEL	7,00	INTERVENC	23 001	13	1622	D	13 ACTIVO				

D.N.I.	APELLIDOS Y NOMBRE	PUNT. TOTAL	ENTID. MINIST. CCAA	PROV. MUNI.	P R O C E D E N C I A					SITUACION	
					NIVEL C.D.	CUER- PO	GRU- PO	GRA- DO	SITUACION		
PUESTO.ORDEN 7 N. ORDEN CONVOCATORIA 0	GESTOR PRESTACIONES O ADMINISTRATIVO CONTABLE									C.DEN 6738 NIV.CD 13 ESPCF.	125.064 GRUPOS CD
25.950.918	AGUIRRE ZAMORANO EDUARDO	6,50	INTERVENC	23 001	10	1622	D	10	ACTIVO		
PUESTO.ORDEN 11 N. ORDEN CONVOCATORIA 1212	PUESTO DE TRABAJO NIVEL 12 GRUPO C									C.DEN 6741 NIV.CD 12 ESPCF.	94.080 GRUPOS C
25.989.251	MARTINEZ VIEDMA ISABEL	5,80	INSS	23 001	11	1616	C	11	ACTIVO		
*** CENTRO DE DESTINO: 8062400123001C22 INTERVENCION TERRITORIAL DE JAEN											
PUESTO.ORDEN 8 N. ORDEN CONVOCATORIA 1213	JEFE DE EQUIPO									C.DEN 6755 NIV.CD 15 ESPCF.	132.816 GRUPOS CD
25.989.780	MORENO PULIDO MARIA ANTONIA	7,00	INTERVENC	23 001	12	1616	C	12	ACTIVO		
PUESTO.ORDEN 9 N. ORDEN CONVOCATORIA 0	PUESTO DE TRABAJO NIVEL 12 GRUPO C									C.DEN 6741 NIV.CD 12 ESPCF.	94.080 GRUPOS C
52.550.317	HERMOSO GADEO ANTONIO JOSE	4,80	INSS	23 001	11	1616	C		ACTIVO		
PUESTO.ORDEN 12 N. ORDEN CONVOCATORIA 0	PUESTO DE TRABAJO NIVEL 10 GRUPO D									C.DEN 6745 NIV.CD 10 ESPCF.	63.108 GRUPOS D
25.944.227	GONZALEZ VILLATA FRANCISCO	7,00	INTERVENC	28 001	10	1622	D	9	ACTIVO		
*** CENTRO DE DESTINO: 8012400124001C22 INTERVENCION TERRITORIAL DE LEON											
PUESTO.ORDEN 5 N. ORDEN CONVOCATORIA 0	JEFE DE EQUIPO									C.DEN 6765 NIV.CD 16 ESPCF.	132.816 GRUPOS CD
9.722.977	GONZALEZ ARIAS JAVIER	7,20	INTERVENC	24 001	13	1616	C	13	ACTIVO		
PUESTO.ORDEN 7 N. ORDEN CONVOCATORIA 0	GESTOR PRESTACIONES O ADMINISTRATIVO CONTABLE									C.DEN 6738 NIV.CD 13 ESPCF.	125.064 GRUPOS CD
9.740.545	GOMEZ ABAD MARIA TERESA	6,70	INTERVENC	24 001	11	1616	C	12	ACTIVO		
PUESTO.ORDEN 8 N. ORDEN CONVOCATORIA 1215	PUESTO DE TRABAJO NIVEL 12 GRUPO C									C.DEN 6741 NIV.CD 12 ESPCF.	94.080 GRUPOS C
9.743.190	RICOY FERNANDEZ AMALIA	7,40	TESORERIA	24 448	18	1616	C		ACTIVO		
PUESTO.ORDEN 9 N. ORDEN CONVOCATORIA 0	AYUDANTE GESTION, AYUDANTE CONTABLE									C.DEN 6740 NIV.CD 12 ESPCF.	94.080 GRUPOS D
9.724.859	ALONSO GOMEZ MARIA ANGELES	5,00	INTERVENC	24 001	10	1622	D		ACTIVO		
*** CENTRO DE DESTINO: 8022400124001C22 INTERVENCION TERRITORIAL DE LEON											
PUESTO.ORDEN 5 N. ORDEN CONVOCATORIA 1216	JEFE DE NEGOCIADO TIPO V									C.DEN 6777 NIV.CD 18 ESPCF.	140.556 GRUPOS CD
9.731.058	LOPEZ GARCIA MIGUEL ANGEL	7,20	INTERVENC	24 001	15	1616	C	15	ACTIVO		
PUESTO.ORDEN 9 N. ORDEN CONVOCATORIA 1217	PUESTO DE TRABAJO NIVEL 10 GRUPO D									C.DEN 6745 NIV.CD 10 ESPCF.	63.108 GRUPOS D
9.750.284	GARCIA DIEZ MARIA JOSE	7,40	INSERSO	24 001	10	1622	D	10	ACTIVO		
*** CENTRO DE DESTINO: 8032500124001C22 INTERVENCION TERRITORIAL DE LEON											
PUESTO.ORDEN 6 N. ORDEN CONVOCATORIA 1218	PUESTO DE TRABAJO NIVEL 9 GRUPO D									C.DEN 6746 NIV.CD 9 ESPCF.	GRUPOS D
9.764.377	ALVAREZ FERNANDEZ M CAMINO	6,20	INSALUD	33 001	9	1622	D	9	ACTIVO		
*** CENTRO DE DESTINO: 8062400124001C22 INTERVENCION TERRITORIAL DE LEON											
PUESTO.ORDEN 8 N. ORDEN CONVOCATORIA 0	PUESTO DE TRABAJO NIVEL 12 GRUPO C									C.DEN 6741 NIV.CD 12 ESPCF.	94.080 GRUPOS C
9.742.209	SERRANO NUNEZ FRANCISCO	7,00	TESORERIA	47 348	15	1616	C	11	ACTIVO		
PUESTO.ORDEN 10 N. ORDEN CONVOCATORIA 0	PUESTO DE TRABAJO NIVEL 10 GRUPO D									C.DEN 6745 NIV.CD 10 ESPCF.	63.108 GRUPOS D
9.753.430	LOZANO DEL RIO M VICTORIA	5,60	TESORERIA	24 001	9	1622	D	9	ACTIVO		
PUESTO.ORDEN 11 N. ORDEN CONVOCATORIA 0	PUESTO DE TRABAJO NIVEL 9 GRUPO D									C.DEN 6746 NIV.CD 9 ESPCF.	GRUPOS D
9.754.305	PRIETO SOTO ROSA	5,40	INTERVENC	10 001	9	1622	D		ACTIVO		
PUESTO.ORDEN 12 N. ORDEN CONVOCATORIA 0	PUESTO DE TRABAJO NIVEL 11 GRUPO C									C.DEN 6744 NIV.CD 11 ESPCF.	GRUPOS C
9.721.882	PASCUAL FERNANDEZ M ANGELES	7,00	INSS	33 001	12	1616	C	11	ACTIVO		
*** CENTRO DE DESTINO: 8012500125001C22 INTERVENCION TERRITORIAL DE LERIDA											
PUESTO.ORDEN 4 N. ORDEN CONVOCATORIA 0	GESTOR PRESTACIONES O ADMINISTRATIVO CONTABLE									C.DEN 6738 NIV.CD 13 ESPCF.	125.064 GRUPOS CD
17.871.536	OCON GIRAL LUIS	5,80	INTERVENC	25 001	12	1616	C		ACTIVO		
PUESTO.ORDEN 5 N. ORDEN CONVOCATORIA 0	AYUDANTE GESTION, AYUDANTE CONTABLE									C.DEN 6740 NIV.CD 12 ESPCF.	94.080 GRUPOS D
18.020.789	OTAL MIR MARCOS	4,20	INTERVENC	25 001	9	1622	D	9	ACTIVO		
40.872.183	RODELAS CACERES M CARMEN	4,00	INSALUD	36 001	10	1622	D	10	ACTIVO		
PUESTO.ORDEN 6 N. ORDEN CONVOCATORIA 1219	PUESTO DE TRABAJO NIVEL 12 GRUPO C									C.DEN 6741 NIV.CD 12 ESPCF.	94.080 GRUPOS C
40.837.437	CABOS SAMA JOSE	3,00	TESORERIA	25 001	9	1622	D		EXC.VOL. ART.29.3.A) LEY 30/84		

D.N.I.		APELLIDOS Y NOMBRE		PUNT. TOTAL	ENTID. MINIST. CCAA	PROV. MUNI.	NIVEL C.D.	CUER. PO	GRUPO	GRADO	SITUACION	
PUESTO.ORDEN 8 PUESTO DE TRABAJO NIVEL 9 GRUPO D N. ORDEN CONVOCATORIA 1220											C.DEN 8746 NIV.CD 9 ESPCF.	GRUPOS D
18.022.207		EZQUERRA	PALACIO ANA	5,40	INTERVENC	17 001	9	1822	D		ACTIVO	
78.078.888		JOVE AGUSTI	M PILAR	5,00	INSS	8 001	9	1822	D		ACTIVO	
*** CENTRO DE DESTINO: 8062300125001C22				INTERVENCION TERRITORIAL DE LERIDA								
PUESTO.ORDEN 3 JEFE DE NEGOCIADO TIPO VI N. ORDEN CONVOCATORIA 1221											C.DEN 8778 NIV.CD 16 ESPCF.	140.556 GRUPOS CD
40.849.545		FIGUERES	ALONSO ALBERTO	9,00	INTERVENC	15 001	18	1616	C	18	ACTIVO	
PUESTO.ORDEN 5 GESTOR PRESTACIONES O ADMINISTRATIVO CONTABLE N. ORDEN CONVOCATORIA 0											C.DEN 8738 NIV.CD 13 ESPCF.	125.084 GRUPOS CD
40.881.440		FARRE	JARANA MARIA	5,80	INTERVENC	25 001	13	1822	D	13	ACTIVO	
PUESTO.ORDEN 8 PUESTO DE TRABAJO NIVEL 9 GRUPO D N. ORDEN CONVOCATORIA 1223											C.DEN 8746 NIV.CD 9 ESPCF.	GRUPOS D
18.013.934		MANZANO BIESA	JORGE	5,00	TESORERIA	8 001	9	1822	D		ACTIVO	
18.025.487		NAVARRO FAJARNE	MARTA	5,00	INTERVENC	44 001	9	1822	D		ACTIVO	
40.892.780		NAT CASALS	MARIA PILAR	5,00	TESORERIA	43 001	9	1822	D		ACTIVO	
40.894.488		BOTELLO LAJE	MARIA MERCEDES	5,00	TESORERIA	43 001	9	1822	D		ACTIVO	
*** CENTRO DE DESTINO: 8012800128001C22				INTERVENCION TERRITORIAL DE LA RIOJA								
PUESTO.ORDEN 8 PUESTO DE TRABAJO NIVEL 9 GRUPO D N. ORDEN CONVOCATORIA 0											C.DEN 8746 NIV.CD 9 ESPCF.	GRUPOS D
18.832.749		MORENO BANOS	JESUS MARIA	5,00	INTERVENC	52 001	9	1822	D		ACTIVO	
*** CENTRO DE DESTINO: 8022500128001C22				INTERVENCION TERRITORIAL DE LA RIOJA								
PUESTO.ORDEN 8 PUESTO DE TRABAJO NIVEL 12 GRUPO C N. ORDEN CONVOCATORIA 1224											C.DEN 8741 NIV.CD 12 ESPCF.	94.080 GRUPOS C
13.118.800		MERINO MURILLO	MYRIAM	4,80	INTERVENC	26 001	11	1616	C		ACTIVO	
*** CENTRO DE DESTINO: 8032800128001C22				INTERVENCION TERRITORIAL DE LA RIOJA								
PUESTO.ORDEN 3 JEFE DE NEGOCIADO TIPO VI N. ORDEN CONVOCATORIA 1225											C.DEN 8778 NIV.CD 16 ESPCF.	140.556 GRUPOS CD
14.884.935		CORTADI LARREA	MARIA SOLEDAD	6,00	INSS	28 001	14	1816	C	14	ACTIVO	
16.527.645		ALONSO TAFALLA	ALFREDO	5,00	INSS	28 001	14	1816	C	14	ACTIVO	
PUESTO.ORDEN 5 AYUDANTE GESTION, AYUDANTE CONTABLE N. ORDEN CONVOCATORIA 1226											C.DEN 8740 NIV.CD 12 ESPCF.	94.080 GRUPOS D
18.791.180		FERNANDEZ SANTAMARIA	M ANABELL	4,20	INTERVENC	26 001	9	1822	D	9	ACTIVO	
PUESTO.ORDEN 8 PUESTO DE TRABAJO NIVEL 9 GRUPO D N. ORDEN CONVOCATORIA 1227											C.DEN 8746 NIV.CD 9 ESPCF.	GRUPOS D
29.093.401		FERNANDEZ GARRIDO	CONCEPCION	5,80	INTERVENC	7 001	9	1822	D		ACTIVO	
17.720.360		CLEMENTE CLAVERIA	M PILAR	5,40	INTERVENC	7 001	9	1822	D		ACTIVO	
PUESTO.ORDEN 9 PUESTO DE TRABAJO NIVEL 10 GRUPO D N. ORDEN CONVOCATORIA 1228											C.DEN 8745 NIV.CD 10 ESPCF.	83.108 GRUPOS D
16.528.447		MIGUEL MURO	ANA ROSA	5,20	TESORERIA	28 001	9	1822	D		ACTIVO	
*** CENTRO DE DESTINO: 8062300128001C22				INTERVENCION TERRITORIAL DE LA RIOJA								
PUESTO.ORDEN 7 PUESTO DE TRABAJO NIVEL 12 GRUPO C N. ORDEN CONVOCATORIA 1230											C.DEN 8741 NIV.CD 12 ESPCF.	94.080 GRUPOS C
17.212.014		HORNO CATALAN	M SOLEDAD	7,00	INTERVENC	20 001	12	1616	C	11	ACTIVO	
*** CENTRO DE DESTINO: 8012400127001C22				INTERVENCION TERRITORIAL DE LUGO								
PUESTO.ORDEN 8 JEFE DE EQUIPO N. ORDEN CONVOCATORIA 0											C.DEN 8765 NIV.CD 15 ESPCF.	132.816 GRUPOS CD
33.841.031		ALVAREZ PRIETO	M ISABEL	6,60	INTERVENC	27 001	13	1822	D	13	ACTIVO	
PUESTO.ORDEN 7 GESTOR PRESTACIONES O ADMINISTRATIVO CONTABLE N. ORDEN CONVOCATORIA 0											C.DEN 8738 NIV.CD 13 ESPCF.	125.084 GRUPOS CD
12.877.003		PUEBLA MANRIQUE	LUIS	6,00	INTERVENC	27 001	12	1616	C	11	ACTIVO	
PUESTO.ORDEN 11 PUESTO DE TRABAJO NIVEL 10 GRUPO D N. ORDEN CONVOCATORIA 1232											C.DEN 8745 NIV.CD 10 ESPCF.	83.108 GRUPOS D
34.968.581		CALVINO GONZALEZ	CARMEN	5,20	INTERVENC	27 001	9	1822	D	9	ACTIVO	
PUESTO.ORDEN 12 PUESTO DE TRABAJO NIVEL 9 GRUPO D N. ORDEN CONVOCATORIA 0											C.DEN 8746 NIV.CD 9 ESPCF.	GRUPOS D
29.087.918		HERRANZ ARCUSA	CANDIDA	5,00	INSS	44 001	9	1822	D		ACTIVO	
*** CENTRO DE DESTINO: 8082400127001C22				INTERVENCION TERRITORIAL DE LUGO								
PUESTO.ORDEN 9 PUESTO DE TRABAJO NIVEL 12 GRUPO C N. ORDEN CONVOCATORIA 0											C.DEN 8741 NIV.CD 12 ESPCF.	94.080 GRUPOS C
33.302.241		VILANOVA VAZQUEZ	XESUS	4,80	TESORERIA	27 001	11	1616	C		ACTIVO	
PUESTO.ORDEN 12 PUESTO DE TRABAJO NIVEL 9 GRUPO D N. ORDEN CONVOCATORIA 0											C.DEN 8746 NIV.CD 9 ESPCF.	GRUPOS D
34.971.522		VARELA SAIZ	YOLANDA	5,00	INSS	28 001	9	1822	D		ACTIVO	
34.983.007		JANEIRO VENCES	M CARMEN	5,00	ISM	33 340	12	1822	D		ACTIVO	

D.N.I.	APELLIDOS Y NOMBRE	PUNT. TOTAL	ENTID. MINIST. CCAA	PROV. MUNI.	NIVEL C.D.	CUER-PO	GRU-PO	GRA-DO	SITUACION
*** CENTRO DE DESTINO: 8012100128001C22 INTERVENCION TERRITORIAL DE MADRID									
PUESTO.ORDEN 10 JEFE DE EQUIPO									C.DEN 6765 NIV.CD 15 ESPCF. 132.816 GRUPOS CD
N. ORDEN CONVOCATORIA 1233									
855.778	MONTERO GARCIA LUCIA	8,00	INTERVENC	28 001	13	1640	C	13	ACTIVO
26.731.730	CASCALES CUADRA JOSE	8,00	INTERVENC	28 001	13	1616	C	13	ACTIVO
37.721.621	MARTINEZ ROLDAN ADOLFO	8,00	INTERVENC	28 001	13	1616	C	13	ACTIVO
51.601.070	GALA MIRANDA MILAGROSA	8,00	INTERVENC	28 001	13	1616	C	13	ACTIVO
PUESTO.ORDEN 12 GESTOR PRESTACIONES O ADMINISTRATIVO CONTABLE									C.DEN 6738 NIV.CD 13 ESPCF. 125.064 GRUPOS CD
N. ORDEN CONVOCATORIA 1234									
1.099.168	LOPEZ MARTINEZ FERNANDO	7,20	INTERVENC	28 001	13	1616	C	13	ACTIVO
51.171.295	REGIDOR DONORO M PILAR	7,20	INTERVENC	28 001	12	1640	C		ACTIVO
51.954.389	ANDRES RIOFRIO JOSE	7,00	INTERVENC	28 001	12	1622	D	12	ACTIVO
3.138	GARCIA CABALEIRO ROSA	7,00	INTERVENC	28 001	12	1622	D	12	ACTIVO
9.718.814	GONZALEZ RODRIGUEZ ELYVIRA	7,00	INTERVENC	28 001	12	1622	D	10	ACTIVO
14.553.098	LAZARO HERNANDO, CARMEN	6,80	INTERVENC	28 001	12	1616	C	10	ACTIVO
1.092.473	PEREDA GOMEZ CARMEN	6,80	INTERVENC	28 001	12	1622	D	10	ACTIVO
2.521.147	PEREZ TORIBIO JOSE MARIA	6,80	INTERVENC	28 001	12	1622	D	10	ACTIVO
PUESTO.ORDEN 14 AYUDANTE GESTION, AYUDANTE CONTABLE									C.DEN 6740 NIV.CD 12 ESPCF. 94.080 GRUPOS D
N. ORDEN CONVOCATORIA 1236									
36.056.909	ESTEVEZ GONZALEZ M ISABEL	5,40	INTERVENC	28 001	10	1622	D	9	ACTIVO
36.068.714	GARCIA GONZALEZ ELENA	5,00	INTERVENC	36 860	12	1622	D	12	ACTIVO
809.428	HERNANDEZ FERNANDEZ M PILAR	4,80	INTERVENC	28 001	10	1622	D		ACTIVO
50.047.420	RODRIGUEZ JORGE BELEN	4,40	TESORERIA	28 001	12	1622	D	12	ACTIVO
7.529.946	ESTEVEZ GARCIA SANTIAGO	4,40	INSALUD	28 290	10	1622	D	10	ACTIVO
22.679.236	CEBRIAN CUEVAS M FRANCISCA	4,20	INTERVENC	28 001	10	1622	D		ACTIVO
6.991.321	FLORIANO DURAN LUIS MIGUEL	4,20	INTERVENC	10 001	10	1622	D		ACTIVO
PUESTO.ORDEN 15 PUESTO DE TRABAJO NIVEL 11 GRUPO C									C.DEN 6744 NIV.CD 11 ESPCF. GRUPOS C
N. ORDEN CONVOCATORIA 1237									
12.365.018	SIMON PERLA LOURDES	5,00	INTERVENC	14 001	11	1616	C		ACTIVO
PUESTO.ORDEN 16 PUESTO DE TRABAJO NIVEL 10 GRUPO D									C.DEN 6745 NIV.CD 10 ESPCF. 63.108 GRUPOS D
N. ORDEN CONVOCATORIA 0									
10.188.014	GONZALEZ RODRIGUEZ M PURIFICAC	4,40	INTERVENC	28 001	9	1622	D		ACTIVO
34.956.925	GONZALEZ GONZALEZ ANA PATRICIA	4,00	INTERVENC	28 001	9	1622	D		ACTIVO
*** CENTRO DE DESTINO: 8022100128001C22 INTERVENCION TERRITORIAL DE MADRID									
PUESTO.ORDEN 7 JEFE DE NEGOCIADO TIPO V									C.DEN 6777 NIV.CD 18 ESPCF. 140.556 GRUPOS CD
N. ORDEN CONVOCATORIA 0									
5.411	CONTRERAS GUTIERREZ ANGELA	7,50	INTERVENC	28 001	15	1616	C	15	ACTIVO
PUESTO.ORDEN 9 JEFE DE EQUIPO									C.DEN 6765 NIV.CD 15 ESPCF. 132.816 GRUPOS CD
N. ORDEN CONVOCATORIA 1238									
2.501.104	RODRIGUEZ PEREZ ANTONIO FERMIN	7,00	INTERVENC	28 001	11	1616	C	15	ACTIVO
1.079.484	LOBATO MARTIN M CARMEN	7,00	INTERVENC	28 001	14	1622	D	14	ACTIVO
PUESTO.ORDEN 12 AYUDANTE GESTION, AYUDANTE CONTABLE									C.DEN 6740 NIV.CD 12 ESPCF. 94.080 GRUPOS D
N. ORDEN CONVOCATORIA 0									
76.560.380	GOMEZ RODRIGUEZ M JESUS	3,80	INTERVENC	28 001	10	1622	D		ACTIVO
PUESTO.ORDEN 12 AYUDANTE GESTION, AYUDANTE CONTABLE									C.DEN 6740 NIV.CD 12 ESPCF. 94.080 GRUPOS D
N. ORDEN CONVOCATORIA 0									
4.153.473	GONZALEZ GARCIA M EVANGELINA	3,80	INTERVENC	28 001	10	1622	D		ACTIVO
PUESTO.ORDEN 13 PUESTO DE TRABAJO NIVEL 12 GRUPO C									C.DEN 6741 NIV.CD 12 ESPCF. 94.080 GRUPOS C
N. ORDEN CONVOCATORIA 1240									
686.335	CASTRO SANCHEZ ANTONIO JAVIER	7,40	INSALUD	28 001	12	1616	C	12	ACTIVO
PUESTO.ORDEN 15 PUESTO DE TRABAJO NIVEL 10 GRUPO D									C.DEN 6745 NIV.CD 10 ESPCF. 63.108 GRUPOS D
N. ORDEN CONVOCATORIA 0									
50.026.536	BRIGIDANO GUERRERO M LUISA	4,00	INTERVENC	28 001	9	1622	D		ACTIVO
*** CENTRO DE DESTINO: 8032100128001C22 INTER TERRI DE MADRID									
PUESTO.ORDEN 5 JEFE DE NEGOCIADO TIPO V									C.DEN 6777 NIV.CD 18 ESPCF. 140.556 GRUPOS CD
N. ORDEN CONVOCATORIA 1415									
51.976.336	PAJARES ESPINACO JOSEFA	6,50	INTERVENC	28 001	15	1622	D	15	ACTIVO
PUESTO.ORDEN 6 JEFE DE EQUIPO									C.DEN 6765 NIV.CD 15 ESPCF. 132.816 GRUPOS CD
N. ORDEN CONVOCATORIA 1243									
51.444.893	ALAMEDA MORENO FRANCISCO	7,00	INTERVENC	28 001	14	1622	D	14	ACTIVO
2.512.010	GUTIERREZ PUJALTE M DOLORES	6,50	INS	28 001	13	1616	C	13	ACTIVO
2.076.775	PEREZ POLO EUSEBIO	6,00	INTERVENC	28 001	12	1622	D	12	ACTIVO
PUESTO.ORDEN 9 PUESTO DE TRABAJO NIVEL 9 GRUPO D									C.DEN 6746 NIV.CD 9 ESPCF. GRUPOS D
N. ORDEN CONVOCATORIA 1245									
17.436.342	ALONSO GRANADA M PILAR ROSA	6,20	TESORERIA	28 001	9	1622	D	9	ACTIVO
PUESTO.ORDEN 10 PUESTO DE TRABAJO NIVEL 10 GRUPO D									C.DEN 6745 NIV.CD 10 ESPCF. 63.108 GRUPOS D
N. ORDEN CONVOCATORIA 1246									
7.531.801	PENA FERNANDEZ ANA M	4,40	TESORERIA	28 001	9	1622	D		ACTIVO
11.803.904	GARCIA PLA SOLEDAD	4,00	TESORERIA	28 001	9	1622	D		ACTIVO
50.053.420	RICO MORENO MIGUEL	4,00	INTERVENC	28 001	9	1622	D		ACTIVO
PUESTO.ORDEN 12 GESTOR PRESTACIONES O ADMINISTRATIVO CONTABLE									C.DEN 6738 NIV.CD 13 ESPCF. 125.064 GRUPOS CD
N. ORDEN CONVOCATORIA 1247									
70.408.816	FERNANDEZ SORIA EMILIANA	6,00	INSERSO	28 001	12	1644	D	12	ACTIVO
PUESTO.ORDEN 14 AYUDANTE GESTION, AYUDANTE CONTABLE									C.DEN 6740 NIV.CD 12 ESPCF. 94.080 GRUPOS D
N. ORDEN CONVOCATORIA 1248									
17.436.891	MARIN IRANZO ANGEL	4,20	INTERVENC	28 001	10	1622	D		ACTIVO

D.N.I.		APELLIDOS Y NOMBRE		PUNT. TOTAL	ENTID. MINIST. CCAA	PROV. MUNI.	NIVEL C.D.	CUER-PO	GRU-PO	GRADO	SITUACION	
*** CENTRO DE DESTINO: 8042500128001C22 INTERVENCION TERRITORIAL DE MADRID												
PUESTO.ORDEN 8 PUESTO DE TRABAJO NIVEL 10 GRUPO D							C.DEN 6745 NIV.CD 10 ESPCF.			63.108 GRUPOS D		
N. ORDEN CONVOCATORIA 1250												
52.630.589	MILLAN PANADERO JOSE MIGUEL	5,60	ISM	28 001	9	1622	D				ACTIVO	
*** CENTRO DE DESTINO: 8062100128001C22 INTERVENCION TERRITORIAL DE MADRID												
PUESTO.ORDEN 8 JEFE DE EQUIPO							C.DEN 6766 NIV.CD 15 ESPCF.			132.816 GRUPOS CD		
N. ORDEN CONVOCATORIA 1252												
51.314.341	LOPEZ CARRION JUAN CARLOS	7,00	INTERVENC	28 001	13	1622	D	13			ACTIVO	
51.822.584	GARCIA RAMIREZ REGINA	7,00	INTERVENC	28 001	13	1622	D	13			ACTIVO	
2.862.127	BRANDARIZ ESCUDERO MARIA TERES	7,00	INTERVENC	28 001	13	1622	D	13			ACTIVO	
2.703.356	MENENDEZ FERNANDEZ JESUS M MAR	7,00	INTERVENC	28 001	13	1622	D	13			ACTIVO	
50.859.162	GOMEZ MORANTE MARCELINA ELENA.	7,00	INTERVENC	28 001	13	1622	D	13			ACTIVO	
PUESTO.ORDEN 10 GESTOR PRESTACIONES O ADMINISTRATIVO CONTABLE							C.DEN 6738 NIV.CD 13 ESPCF.			125.064 GRUPOS CD		
N. ORDEN CONVOCATORIA 0												
17.142.649	RAMIREZ LAHOZ JOSE ANTONIO	6,80	INTERVENC	28 001	12	1616	C	12			ACTIVO	
1.817.731	MUELAS HERNANDEZ MARIA JOSEFA	6,20	INTERVENC	28 001	12	1622	D	12			ACTIVO	
50.062.063	GOMEZ GOMEZ MARIA LUISA	6,20	INTERVENC	28 001	12	1622	D	12			ACTIVO	
5.375.714	ESTEBANEZ DIEZ EVANGELINA	5,60	INTERVENC	28 001	12	1622	D	12			ACTIVO	
696.731	ZURJITA VILLARRUBIA BEGONA	5,60	INTERVENC	28 001	12	1622	D	12			ACTIVO	
PUESTO.ORDEN 11 AYUDANTE GESTION, AYUDANTE CONTABLE							C.DEN 6740 NIV.CD 12 ESPCF.			94.080 GRUPOS D		
N. ORDEN CONVOCATORIA 0												
38.803.968	LOPEZ ROLDAN MARIA VICTORIA	5,00	INTERVENC	28 001	10	1622	D	9			ACTIVO	
9.758.097	PRESA CASADO MARIA TERESA	3,40	INTERVENC	28 001	10	1622	D				ACTIVO	
22.548.182	SERRA PEREZ ALBERTO JOSE	3,40	INTERVENC	28 001	9	1622	D				ACTIVO	
50.071.180	SANCHEZ BAEZ ESTHER	3,00	INTERVENC	28 001	9	1622	D				ACTIVO	
17.986.324	ABADIAS EGCARTIN ENCARNACION	3,00	INTERVENC	28 001	9	1622	D				ACTIVO	
11.793.014	GARCIA FERNANDEZ JOSE ANTONIO	2,80	INSS	28 001	10	1622	D				ACTIVO	
PUESTO.ORDEN 12 PUESTO DE TRABAJO NIVEL 12 GRUPO C							C.DEN 6741 NIV.CD 12 ESPCF.			94.080 GRUPOS C		
N. ORDEN CONVOCATORIA 1253												
18.420.496	GARCIA MORATA ROSA	4,00	INTERVENC	28 001	11	1616	C				ACTIVO	
*** CENTRO DE DESTINO: 8012300128001C22 INTERVENCION TERRITORIAL DE MALAGA												
PUESTO.ORDEN 4 JEFE DE NEGOCIADO TIPO V							C.DEN 6777 NIV.CD 16 ESPCF.			140.556 GRUPOS CD		
N. ORDEN CONVOCATORIA 0												
36.448.688	VALDES LOZANO RAFAEL	6,50	INTERVENC	29 001	15	1622	D	15			ACTIVO	
12.708.372	RAEDO APARICIO ANA MARIA	6,30	INTERVENC	29 001	15	1616	C	12			ACTIVO	
24.891.314	BASTAZO VAZQUEZ JUAN MANUEL	6,30	INTERVENC	29 001	15	1616	C	15			ACTIVO	
PUESTO.ORDEN 5 JEFE DE EQUIPO							C.DEN 6766 NIV.CD 15 ESPCF.			132.816 GRUPOS CD		
N. ORDEN CONVOCATORIA 0												
24.879.087	HIDALGO CASTILLA M VICTORIA	5,20	INTERVENC	29 001	12	1622	D	12			ACTIVO	
25.042.986	MORENO PELAEZ SALVADOR JUAN	4,70	TESORERIA	29 001	13	1622	D	13			ACTIVO	
PUESTO.ORDEN 6 GESTOR PRESTACIONES O ADMINISTRATIVO CONTABLE							C.DEN 6738 NIV.CD 13 ESPCF.			125.064 GRUPOS CD		
N. ORDEN CONVOCATORIA 1256												
31.402.185	LECHUGA SIGLER ANA MARIA	5,60	TESORERIA	28 001	12	1622	D	12			ACTIVO	
PUESTO.ORDEN 7 PUESTO DE TRABAJO NIVEL 12 GRUPO C							C.DEN 6741 NIV.CD 12 ESPCF.			94.080 GRUPOS C		
N. ORDEN CONVOCATORIA 1257												
24.894.568	GUISADO ESCOBAR JOSE JOAQUIN	5,20	INSS	29 001	11	1616	C				ACTIVO	
PUESTO.ORDEN 8 AYUDANTE GESTION, AYUDANTE CONTABLE							C.DEN 6740 NIV.CD 12 ESPCF.			94.080 GRUPOS D		
N. ORDEN CONVOCATORIA 0												
25.084.608	VARGAS VARGAS JOSE CARLOS	3,60	INSS	29 001	9	1622	D				ACTIVO	
PUESTO.ORDEN 11 PUESTO DE TRABAJO NIVEL 9 GRUPO D							C.DEN 6746 NIV.CD 9 ESPCF.			GRUPOS D		
N. ORDEN CONVOCATORIA 0												
26.005.183	GARCIA LOPEZ ROSA MARIA	5,00	TESORERIA	21 001	9	1622	D				ACTIVO	
*** CENTRO DE DESTINO: 8042500129001C22 INTERVENCION TERRITORIAL DE MALAGA												
PUESTO.ORDEN 3 JEFE DE EQUIPO							C.DEN 6766 NIV.CD 14 ESPCF.			132.816 GRUPOS CD		
N. ORDEN CONVOCATORIA 1258												
42.751.366	RODRIGUEZ QUESADA F JAVIER	4,70	TESORERIA	28 001	13	1622	D	13			ACTIVO	
PUESTO.ORDEN 4 PUESTO DE TRABAJO NIVEL 10 GRUPO D							C.DEN 6745 NIV.CD 10 ESPCF.			63.108 GRUPOS D		
N. ORDEN CONVOCATORIA 1259												
25.058.660	FERNANDEZ COLLADO MARIA LUISA	4,60	TESORERIA	11 040	9	1622	D				ACTIVO	
*** CENTRO DE DESTINO: 8062300129001C22 INTERVENCION TERRITORIAL DE MALAGA												
PUESTO.ORDEN 5 JEFE DE EQUIPO							C.DEN 6766 NIV.CD 15 ESPCF.			132.816 GRUPOS CD		
N. ORDEN CONVOCATORIA 1260												
11.889.510	DOMINGUEZ DOMINGUEZ CONCEPCION	5,20	INTERVENC	29 001	12	1622	D	12			ACTIVO	
24.904.650	GARCIA NAVAS RAFAEL JOSE	4,70	TESORERIA	29 001	13	1622	D	13			ACTIVO	
PUESTO.ORDEN 6 AYUDANTE GESTION, AYUDANTE CONTABLE							C.DEN 6740 NIV.CD 12 ESPCF.			94.080 GRUPOS D		
N. ORDEN CONVOCATORIA 1261												
75.065.768	GALLEGO QUESADA MIGUEL	3,40	INTERVENC	29 001	9	1622	D				ACTIVO	
10.842.946	ALVAREZ FIDALGO MARIA GEORGINA	3,00	INTERVENC	38 001	9	1622	D				ACTIVO	
PUESTO.ORDEN 9 PUESTO DE TRABAJO NIVEL 12 GRUPO C							C.DEN 6741 NIV.CD 12 ESPCF.			94.080 GRUPOS C		
N. ORDEN CONVOCATORIA 1262												
5.901.300	SANCHEZ LOZANO JOSE FRANCISCO	5,20	INTERVENC	29 001	11	1616	C				ACTIVO	
15.831.418	VILLAFRANCA RODRIGUEZ CARMEN	4,60	INSS	29 001	11	1616	C	11			ACTIVO	

D.N.I.	APELLIDOS Y NOMBRE	PUNT. TOTAL	ENTID. MINIST. CCAA	PROV. MUNI.	NIVEL C.D.	P R O C E D E N C I A	C U E R - P O	G R U - P O	G R A - D O	S I T U A C I O N
PUESTO.ORDEN 11 PUESTO DE TRABAJO NIVEL 10 GRUPO D										
N. ORDEN CONVOCATORIA 1263										
25.055.256	GARRIDO GARRIDO ANA	4,60	INSS	29 001	9	1622	D			ACTIVO
PUESTO.ORDEN 12 PUESTO DE TRABAJO NIVEL 9 GRUPO D										
N. ORDEN CONVOCATORIA 0										
26.004.748	GUZMAN OCANA M DEL ROSARIO	5,00	TESORERIA	21 001	9	1622	D			ACTIVO
33.359.692	GARCIA VEGA SILVIA MARIA	5,00	TESORERIA	29 680	9	1622	D			ACTIVO
*** CENTRO DE DESTINO: 8012300130001C22 INTERVENCION TERRITORIAL DE MURCIA										
PUESTO.ORDEN 5 JEFE DE EQUIPO										
N. ORDEN CONVOCATORIA 1264										
74.294.871	CANO CANDEL EMILIO	7,00	INTERVENC	30 001	12	1616	C			SERVICIOS ESPECIALES
PUESTO.ORDEN 9 PUESTO DE TRABAJO NIVEL 11 GRUPO C										
N. ORDEN CONVOCATORIA 1265										
27.455.816	MATEOS RUIZ M CARMEN	6,40	TESORERIA	30 001	11	1616	C	12		ACTIVO
*** CENTRO DE DESTINO: 8022300130001C22 INTERVENCION TERRITORIAL DE MURCIA										
PUESTO.ORDEN 6 JEFE DE EQUIPO										
N. ORDEN CONVOCATORIA 1266										
22.408.548	NICOLAS ORTIZ JOSE ANTONIO	7,00	INTERVENC	30 001	13	1622	D	13		ACTIVO
22.428.202	CAMPILLO GUERRERO VALERIANO	6,20	INTERVENC	30 001	11	1616	C	11		ACTIVO
PUESTO.ORDEN 7 AYUDANTE GESTION, AYUDANTE CONTABLE										
N. ORDEN CONVOCATORIA 0										
22.460.761	ALCAZAR PEREZ MARIA DOLORES	7,00	INTERVENC	30 001	10	1622	D	10		ACTIVO
PUESTO.ORDEN 9 PUESTO DE TRABAJO NIVEL 10 GRUPO D										
N. ORDEN CONVOCATORIA 0										
27.444.324	CARRENO GARRIDO ISABEL MARIA	5,80	TESORERIA	30 001	9	1622	D	9		ACTIVO
27.428.572	LOPEZ ESCOLAR ANGEL	5,20	TESORERIA	48 001	9	1622	D			ACTIVO
PUESTO.ORDEN 10 PUESTO DE TRABAJO NIVEL 11 GRUPO C										
N. ORDEN CONVOCATORIA 0										
22.433.669	BERNABE CARRILLO ALFONSO	6,40	INTERVENC	30 001	10	1622	D	10		EXC.VOL. ART.29.3.A) LEY 30/84
PUESTO.ORDEN 11 PUESTO DE TRABAJO NIVEL 9 GRUPO D										
N. ORDEN CONVOCATORIA 0										
27.475.252	MARTINEZ GARCIA DIONISIO	5,00	TESORERIA	30 100	9	1622	D			ACTIVO
*** CENTRO DE DESTINO: 8032400130001C22 INTERVENCION TERRITORIAL DE MURCIA										
PUESTO.ORDEN 2 JEFE DE NEGOCIADO TIPO V										
N. ORDEN CONVOCATORIA 1267										
74.352.748	TARRAGA ZAPATA JOSE	6,50	INTERVENC	30 001	14	1622	D	14		ACTIVO
22.413.424	IZQUIERDO CANTERA M PILAR	6,50	INTERVENC	30 001	15	1622	D	15		ACTIVO
PUESTO.ORDEN 8 PUESTO DE TRABAJO NIVEL 10 GRUPO D										
N. ORDEN CONVOCATORIA 1268										
22.947.659	ALVAREZ GALAN JUAN FRANCISCO	5,20	TESORERIA	30 001	9	1622	D	9		ACTIVO
*** CENTRO DE DESTINO: 8062300130001C22 INTERVENCION TERRITORIAL DE MURCIA										
PUESTO.ORDEN 7 GESTOR PRESTACIONES O ADMINISTRATIVO CONTABLE										
N. ORDEN CONVOCATORIA 1269										
25.973.951	LOPEZ RAYO ANTONIA	6,60	INTERVENC	30 001	12	1622	D	12		ACTIVO
22.479.109	MERONO VIVANCOS JOAQUIN FEDER	6,40	INTERVENC	30 001	12	1616	C	12		ACTIVO
PUESTO.ORDEN 8 AYUDANTE GESTION, AYUDANTE CONTABLE										
N. ORDEN CONVOCATORIA 0										
74.336.040	LOVA LOPEZ SALVADOR	4,40	TESORERIA	30 001	10	1622	D	10		ACTIVO
PUESTO.ORDEN 9 PUESTO DE TRABAJO NIVEL 12 GRUPO C										
N. ORDEN CONVOCATORIA 0										
27.445.338	GARCIA BELTRAN JUAN IGNACIO	6,40	INSS	30 001	12	1622	D	10		EXC.VOL. ART.29.3.A) LEY 30/84
27.428.789	POZO SERRANO VISITACION	5,60	TESORERIA	30 001	11	1616	C			ACTIVO
PUESTO.ORDEN 11 PUESTO DE TRABAJO NIVEL 10 GRUPO D										
N. ORDEN CONVOCATORIA 0										
74.438.022	SOTO MARTINEZ ANTONIO	5,20	TESORERIA	30 001	9	1622	D	9		ACTIVO
*** CENTRO DE DESTINO: 8012400131001C22 INTERVENCION TERRITORIAL DE NAVARRA										
PUESTO.ORDEN 5 JEFE DE EQUIPO										
N. ORDEN CONVOCATORIA 1270										
15.830.980	NAGORE TIRAPU PURIFICACION	5,80	INTERVENC	31 001	13	1622	D	13		ACTIVO
15.788.375	GARDE BERGASA CRISTINA	5,50	INSS	31 001	15	1643	D	15		ACTIVO
PUESTO.ORDEN 6 GESTOR PRESTACIONES O ADMINISTRATIVO CONTABLE										
N. ORDEN CONVOCATORIA 0										
15.796.346	AQUERRETA LAZCANO MARIA ISABEL	6,40	INTERVENC	31 001	12	1616	C			ACTIVO
PUESTO.ORDEN 7 PUESTO DE TRABAJO NIVEL 12 GRUPO C										
N. ORDEN CONVOCATORIA 1271										
15.836.360	MAULEON PRIETO TERESA	5,60	INSS	31 001	11	1616	C			ACTIVO
PUESTO.ORDEN 8 AYUDANTE GESTION, AYUDANTE CONTABLE										
N. ORDEN CONVOCATORIA 1272										
15.813.213	CERVERA GONZALEZ ELENA	4,60	INTERVENC	31 001	10	1622	D			ACTIVO
15.836.556	BACAICOA BARNO JUAN ANTONIO	4,60	INTERVENC	31 001	10	1622	D			ACTIVO

P R O C E D E N C I A									
D.N.I.	APELLIDOS Y NOMBRE	PUNT. TOTAL	ENTID. MINIST. CCAA	PROV. MUNI.	NIVEL C.D.	CUER. PO	GRU. PO	GRA. DO	SITUACION
PUESTO.ORDEN 9 PUESTO DE TRABAJO NIVEL 10 GRUPO D N. ORDEN CONVOCATORIA 0						C.DEN 6745 NIV.CD 10 ESPCF.		63.108 GRUPOS D	
12.724.435	PELAEZ MIGUEL MARIA VISITACION	5,60	TESORERIA	28 001	9	1622	D	ACTIVO	
15.782.777	URZAINQUI LABAYRU M EUGENIA	5,20	INTERVENC	31 001	9	1622	D	9 ACTIVO	
PUESTO.ORDEN 10 PUESTO DE TRABAJO NIVEL 9 GRUPO D N. ORDEN CONVOCATORIA 0						C.DEN 6746 NIV.CD 9 ESPCF.		GRUPOS D	
15.853.440	RODRIGO JASO MARIA JESUS	5,80	TESORERIA	31 001	9	1622	D	ACTIVO	
*** CENTRO DE DESTINO: 8062400131001C22 INTERVENCION TERRITORIAL DE NAVARRA									
PUESTO.ORDEN 8 JEFE DE EQUIPO N. ORDEN CONVOCATORIA 0						C.DEN 6765 NIV.CD 15 ESPCF.		132.816 GRUPOS CD	
71.860.812	ARENAS ERBURU LUIS ALBERTO	5,60	INSS	31 001	15	1622	D	15 ACTIVO	
PUESTO.ORDEN 9 PUESTO DE TRABAJO NIVEL 12 GRUPO C N. ORDEN CONVOCATORIA 0						C.DEN 6741 NIV.CD 12 ESPCF.		94.080 GRUPOS C	
18.011.306	GARCIA PAREDES ARMANDO	5,20	INSS	31 001		1616	C	12 ACTIVO	
15.796.377	AVEDILLO PEREZ MARIA TERESA	5,20	INTERVENC	31 001	12	1622	D	12 EXC.VOL. ART.29.3.A) LEY 30/84	
PUESTO.ORDEN 10 PUESTO DE TRABAJO NIVEL 10 GRUPO D N. ORDEN CONVOCATORIA 0						C.DEN 6745 NIV.CD 10 ESPCF.		63.108 GRUPOS D	
15.836.879	BARBER ITULAIN M LOURDES	6,00	TESORERIA	31 001	9	1622	D	ACTIVO	
PUESTO.ORDEN 11 PUESTO DE TRABAJO NIVEL 9 GRUPO D N. ORDEN CONVOCATORIA 1273						C.DEN 6746 NIV.CD 9 ESPCF.		GRUPOS D	
15.978.823	GALINDO FERRER ESTEBAN	5,40	TESORERIA	28 001	9	1622	D	ACTIVO	
*** CENTRO DE DESTINO: 8012500132001C22 INTERVENCION TERRITORIAL DE ORENSE									
PUESTO.ORDEN 5 PUESTO DE TRABAJO NIVEL 11 GRUPO C N. ORDEN CONVOCATORIA 1274						C.DEN 6744 NIV.CD 11 ESPCF.		GRUPOS C	
34.919.090	FERNANDEZ JACOME M ANGELES	6,20	INSS	36 560	11	1616	C	11 ACTIVO	
PUESTO.ORDEN 7 PUESTO DE TRABAJO NIVEL 12 GRUPO C N. ORDEN CONVOCATORIA 1275						C.DEN 6741 NIV.CD 12 ESPCF.		94.080 GRUPOS C	
34.918.724	MORENZA LOPEZ CONSUELO	6,00	TESORERIA	32 001	11	1616	C	11 ACTIVO	
PUESTO.ORDEN 8 PUESTO DE TRABAJO NIVEL 9 GRUPO D N. ORDEN CONVOCATORIA 1276						C.DEN 6746 NIV.CD 9 ESPCF.		GRUPOS D	
34.950.080	RODRIGUEZ ALVAREZ DAVID	7,60	INSS	27 001	12	1622	D	12 ACTIVO	
*** CENTRO DE DESTINO: 8062500132001C22 INTERVENCION TERRITORIAL DE ORENSE									
PUESTO.ORDEN 7 PUESTO DE TRABAJO NIVEL 12 GRUPO C N. ORDEN CONVOCATORIA 1277						C.DEN 6741 NIV.CD 12 ESPCF.		94.080 GRUPOS C	
31.624.044	ARELLANO RUIZ JUAN JOSE	7,40	TESORERIA	11 190	16	1616	C	12 ACTIVO	
PUESTO.ORDEN 9 PUESTO DE TRABAJO NIVEL 9 GRUPO D N. ORDEN CONVOCATORIA 1278						C.DEN 6746 NIV.CD 9 ESPCF.		GRUPOS D	
34.936.701	RODRIGUEZ FERNANDEZ MANUEL	7,20	INSS	27 001	12	1622	D	12 ACTIVO	
*** CENTRO DE DESTINO: 8012300133001C22 INTERVENCION TERRITORIAL DE OVIEDO									
PUESTO.ORDEN 7 GESTOR PRESTACIONES O ADMINISTRATIVO CONTABLE N. ORDEN CONVOCATORIA 1279						C.DEN 6738 NIV.CD 13 ESPCF.		125.064 GRUPOS CD	
9.719.776	MEDINA GONZALEZ ANA	7,00	INTERVENC	33 001	12	1622	D	ACTIVO	
PUESTO.ORDEN 9 AYUDANTE GESTION, AYUDANTE CONTABLE N. ORDEN CONVOCATORIA 1280						C.DEN 6740 NIV.CD 12 ESPCF.		94.080 GRUPOS D	
10.525.885	FALAGAN DIAZ MARIA DAISY	5,60	INSERSO	33 001	12	1622	D	12 ACTIVO	
9.736.328	FERNANDEZ BARRERA M DEL CARMEN	5,40	INTERVENC	24 001	12	1622	D	12 ACTIVO	
PUESTO.ORDEN 12 PUESTO DE TRABAJO NIVEL 9 GRUPO D N. ORDEN CONVOCATORIA 0						C.DEN 6746 NIV.CD 9 ESPCF.		GRUPOS D	
11.423.776	VAZQUEZ PALACIO MARIA ROSA	5,00	INSS	28 001	9	1622	D	ACTIVO	
PUESTO.ORDEN 12 PUESTO DE TRABAJO NIVEL 9 GRUPO D N. ORDEN CONVOCATORIA 0						C.DEN 6746 NIV.CD 9 ESPCF.		GRUPOS D	
11.408.266	EHEVARRIA GARCIA MARIA TERESA	5,00	TESORERIA	33 120	9	1622	D	ACTIVO	
*** CENTRO DE DESTINO: 8022300133001C22 INTERVENCION TERRITORIAL DE OVIEDO									
PUESTO.ORDEN 7 JEFE DE EQUIPO N. ORDEN CONVOCATORIA 0						C.DEN 6765 NIV.CD 15 ESPCF.		132.816 GRUPOS CD	
10.569.554	ARNIELLA ALVAREZ OSCAR R	6,00	INTERVENC	33 001	10	1622	D	10 ACTIVO	
PUESTO.ORDEN 10 PUESTO DE TRABAJO NIVEL 10 GRUPO D N. ORDEN CONVOCATORIA 0						C.DEN 6745 NIV.CD 10 ESPCF.		63.108 GRUPOS D	
11.066.584	FERNANDEZ MONTES MARIA NIEVES	5,60	INSS	33 001	9	1622	D	9 ACTIVO	
PUESTO.ORDEN 11 PUESTO DE TRABAJO NIVEL 9 GRUPO D N. ORDEN CONVOCATORIA 1281						C.DEN 6746 NIV.CD 9 ESPCF.		GRUPOS D	
10.826.831	AMADO BALBIN MARIA BEGONA	5,50	TESORERIA	10 584	9	1622	D	ACTIVO	
*** CENTRO DE DESTINO: 8032400133001C22 INTERVENCION TERRITORIAL DE OVIEDO									
PUESTO.ORDEN 4 JEFE DE EQUIPO N. ORDEN CONVOCATORIA 1282						C.DEN 6765 NIV.CD 15 ESPCF.		132.816 GRUPOS CD	
10.494.859	JUAN FRIGOLA JOAQUIN DE	6,00	INTERVENC	33 001	15	1616	C	15 ACTIVO	

D.N.I.		APELLIDOS Y NOMBRE		PUNT. TOTAL	ENTID. MINIST. CCAA	PROV. MUNI.	NIVEL C.D.	CUER. PO	GRU. PO	GRA. DO	SITUACION	
PUESTO.ORDEN 8 PUESTO DE TRABAJO NIVEL 10 GRUPO D											C.DEN 6745 NIV.CD 10 ESPCF.	63.108 GRUPOS D
N. ORDEN CONVOCATORIA 1283												
10.689.393		PEREZ ALONSO FELISA		5,80	INSALUD	33 370	10	1622	D		ACTIVO	
10.827.478		PEREZ BARAGANO JOSE TOMAS		5,60	INSERSO	33 001	9	1622	D	9	ACTIVO	
*** CENTRO DE DESTINO: 8062300133001C22				INTERVENCION TERRITORIAL DE OVIEDO								
PUESTO.ORDEN 8 AYUDANTE GESTION, AYUDANTE CONTABLE											C.DEN 6740 NIV.CD 12 ESPCF.	94.080 GRUPOS D
N. ORDEN CONVOCATORIA 1284												
11.038.057		FERNANDEZ MUNIZ BERNARDINO		6,00	INSALUD	33 001	12	1622	D	12	ACTIVO	
PUESTO.ORDEN 9 PUESTO DE TRABAJO NIVEL 12 GRUPO C											C.DEN 6741 NIV.CD 12 ESPCF.	94.080 GRUPOS C
N. ORDEN CONVOCATORIA 1286												
71.866.374		PEREZ MIRANDA AMADORA		7,20	INTERVENC	33 001	11	1616	C	12	ACTIVO	
PUESTO.ORDEN 10 PUESTO DE TRABAJO NIVEL 11 GRUPO C											C.DEN 6744 NIV.CD 11 ESPCF.	GRUPOS C
N. ORDEN CONVOCATORIA 0												
13.903.164		LOPEZ GOMEZ DULCE MARIA		6,00	TESORERIA	33 001	10	1622	D	10	EXC.VOL. ART.29.3.A) LEY 30/84	
PUESTO.ORDEN 12 PUESTO DE TRABAJO NIVEL 9 GRUPO D											C.DEN 6746 NIV.CD 9 ESPCF.	GRUPOS D
N. ORDEN CONVOCATORIA 0												
11.410.556		RODRIGUEZ JARENO PEDRO MANUEL		5,80	TESORERIA	35 001	9	1622	D		ACTIVO	
*** CENTRO DE DESTINO: 8012600134001C22				INTERVENCION TERRITORIAL DE PALENCIA								
PUESTO.ORDEN 3 JEFE DE NEGOCIADO TIPO VI											C.DEN 6778 NIV.CD 16 ESPCF.	140.556 GRUPOS CD
N. ORDEN CONVOCATORIA 1286												
12.688.270		MARCOS SALVIEJO JOSE MIGUEL		6,50	TESORERIA	34 001	16	1616	C	16	ACTIVO	
PUESTO.ORDEN 7 PUESTO DE TRABAJO NIVEL 12 GRUPO C											C.DEN 6741 NIV.CD 12 ESPCF.	94.080 GRUPOS C
N. ORDEN CONVOCATORIA 1287												
12.732.364		NAVARRO IZQUIERDO ALMUDENA		7,00	INSS	34 001	13	1622	D	13	EXC.VOL. ART.29.3.A) LEY 30/84	
PUESTO.ORDEN 8 PUESTO DE TRABAJO NIVEL 10 GRUPO D											C.DEN 6745 NIV.CD 10 ESPCF.	63.108 GRUPOS D
N. ORDEN CONVOCATORIA 0												
12.736.287		CASTRO DE PRADO MARIANELA		5,80	INTERVENC	47 001	10	1622	D		ACTIVO	
*** CENTRO DE DESTINO: 8022600134001C22				INTERVENCION TERRITORIAL DE PALENCIA								
PUESTO.ORDEN 8 PUESTO DE TRABAJO NIVEL 12 GRUPO C											C.DEN 6741 NIV.CD 12 ESPCF.	94.080 GRUPOS C
N. ORDEN CONVOCATORIA 1288												
12.729.082		BARRIO ALONSO CARMEN		6,00	TESORERIA	49 001	11	1616	C		ACTIVO	
*** CENTRO DE DESTINO: 8032600134001C22				INTERVENCION TERRITORIAL DE PALENCIA								
PUESTO.ORDEN 4 PUESTO DE TRABAJO NIVEL 10 GRUPO D											C.DEN 6745 NIV.CD 10 ESPCF.	63.108 GRUPOS D
N. ORDEN CONVOCATORIA 1289												
12.729.092		GARCIA TERAN JOSE FERNANDO		5,60	INTERVENC	34 001	9	1622	D	9	ACTIVO	
PUESTO.ORDEN 5 PUESTO DE TRABAJO NIVEL 9 GRUPO D											C.DEN 6746 NIV.CD 9 ESPCF.	GRUPOS D
N. ORDEN CONVOCATORIA 0												
9.307.947		SAINZ PALENCIA MARGARITA		5,00	TESORERIA	28 220	9	1622	D		ACTIVO	
*** CENTRO DE DESTINO: 8062600134001C22				INTERVENCION TERRITORIAL DE PALENCIA								
PUESTO.ORDEN 6 AYUDANTE GESTION, AYUDANTE CONTABLE											C.DEN 6740 NIV.CD 12 ESPCF.	94.080 GRUPOS D
N. ORDEN CONVOCATORIA 0												
12.689.851		VAQUERO GUARDO FERNANDO		4,60	INTERVENC	34 001	10	1622	D	10	ACTIVO	
*** CENTRO DE DESTINO: 8012400135001C22				INTERVENCION TERRITORIAL DE LAS PALMAS								
PUESTO.ORDEN 5 JEFE DE EQUIPO											C.DEN 6765 NIV.CD 15 ESPCF.	132.816 GRUPOS CD
N. ORDEN CONVOCATORIA 0												
42.761.451		SANTANA GARCIA CARMEN		4,40	INTERVENC	35 001	12	1622	D	10	ACTIVO	
PUESTO.ORDEN 8 AYUDANTE GESTION, AYUDANTE CONTABLE											C.DEN 6740 NIV.CD 12 ESPCF.	94.080 GRUPOS D
N. ORDEN CONVOCATORIA 0												
42.828.575		PADRON CABRERA MERCEDES ASC		3,40	INTERVENC	35 001	9	1622	D		ACTIVO	
*** CENTRO DE DESTINO: 8022400135001C22				INTERVENCION TERRITORIAL DE LAS PALMAS								
PUESTO.ORDEN 5 JEFE DE NEGOCIADO TIPO V											C.DEN 6777 NIV.CD 16 ESPCF.	140.556 GRUPOS CD
N. ORDEN CONVOCATORIA 1291												
13.049.954		ALEGRE PEREZ ANGEL		6,50	INTERVENC	35 001	15	1622	D	15	ACTIVO	
PUESTO.ORDEN 7 JEFE DE EQUIPO											C.DEN 6765 NIV.CD 15 ESPCF.	132.816 GRUPOS CD
N. ORDEN CONVOCATORIA 0												
42.744.546		RIVERO ARANA MARIA DOLORES		6,50	INSALUD	35 001	16	1622	D	16	ACTIVO	
*** CENTRO DE DESTINO: 8042400135001C22				INTERVENCION TERRITORIAL DE LAS PALMAS								
PUESTO.ORDEN 4 JEFE DE EQUIPO											C.DEN 6765 NIV.CD 15 ESPCF.	132.816 GRUPOS CD
N. ORDEN CONVOCATORIA 0												
78.463.850		SANTANA NAVARRO FCO JOSE		2,40	INTERVENC	35 001	9	1622	D		ACTIVO	
*** CENTRO DE DESTINO: 8062400135001C22				INTERVENCION TERRITORIAL DE LAS PALMAS								
PUESTO.ORDEN 5 JEFE DE EQUIPO											C.DEN 6765 NIV.CD 15 ESPCF.	132.816 GRUPOS CD
N. ORDEN CONVOCATORIA 0												
129.501		PARRA UZURIAGA ISABEL		5,80	INTERVENC	35 001	13	1622	D	13	ACTIVO	
13.920.796		HEVIA GARCIA, SONIA		3,00	INTERVENC	35 001	11	1616	C		ACTIVO	

P R O C E D E N C I A									
D.N.I.	APELLIDOS Y NOMBRE	PUNT. TOTAL	ENTID. MINIST. CCAA	PROV. MUNI.	NIVEL C.D.	CUER. PO	GRUPO	GRADO	SITUACION
PUESTO.ORDEN 7 GESTOR PRESTACIONES O ADMINISTRATIVO CONTABLE N. ORDEN CONVOCATORIA 0						C.DEN 8738 NIV.CD 13 ESPCF.		125.064	GRUPOS CD
11.407.232	BRICIO ARBESUK RUTH JULIA	3,80	INTERVENC	35 001	12	1622	D	ACTIVO	
PUESTO.ORDEN 13 AYUDANTE GESTION, AYUDANTE CONTABLE N. ORDEN CONVOCATORIA 0						C.DEN 8740 NIV.CD 12 ESPCF.		94.080	GRUPOS D
42.851.086	ALMEIDA LEZCANO SUSANA	3,00	INTERVENC	35 001	9	1622	D	ACTIVO	
PUESTO.ORDEN 15 JEFE DE NEGOCIADO TIPO VI N. ORDEN CONVOCATORIA 1294						C.DEN 8778 NIV.CD 16 ESPCF.		140.556	GRUPOS CD
42.728.248	ALONSO RUIZ ANGELINA	6,50	INTERVENC	35 001	15	1622	D	15 ACTIVO	
*** CENTRO DE DESTINO: 8012300136560C22 INTERVENCION TERRITORIAL DE PONTEVEDRA									
PUESTO.ORDEN 8 AYUDANTE GESTION, AYUDANTE CONTABLE N. ORDEN CONVOCATORIA 0						C.DEN 8740 NIV.CD 12 ESPCF.		94.080	GRUPOS D
34.988.276	LOPEZ IGLESIAS GERMAN	5,00	INTERVENC	36 560	10	1622	D	9 ACTIVO	
PUESTO.ORDEN 8 PUESTO DE TRABAJO NIVEL 10 GRUPO D N. ORDEN CONVOCATORIA 0						C.DEN 8745 NIV.CD 10 ESPCF.		63.108	GRUPOS D
34.941.654	GOMEZ SALGADO REMEDIOS	6,00	INSS	36 560	9	1622	D	9 ACTIVO	
PUESTO.ORDEN 10 PUESTO DE TRABAJO NIVEL 12 GRUPO C N. ORDEN CONVOCATORIA 1295						C.DEN 8741 NIV.CD 12 ESPCF.		94.080	GRUPOS C
36.084.180	RODRIGUEZ BROULLON JULIO	5,60	INTERVENC	36 560	11	1616	C	10 ACTIVO	
*** CENTRO DE DESTINO: 8082300138860C22 INTEVENCION TERRITORIAL DE PONTEVEDRA									
PUESTO.ORDEN 6 JEFE DE EQUIPO N. ORDEN CONVOCATORIA 1296						C.DEN 8766 NIV.CD 15 ESPCF.		132.816	GRUPOS CD
36.056.086	RODRIGUEZ LORENZO LUISA	5,80	INTERVENC	36 560	13	1622	D	13 ACTIVO	
PUESTO.ORDEN 8 GESTOR PRESTACIONES O ADMINISTRATIVO CONTABLE N. ORDEN CONVOCATORIA 0						C.DEN 8738 NIV.CD 13 ESPCF.		125.064	GRUPOS CD
36.857.777	GONZALEZ LOPEZ MARINA	5,80	INTERVENC	36 560	12	1622	D	12 ACTIVO	
36.012.594	VEIRO GARCIA ANGELES	4,80	INSS	36 560	12	1622	D	12 ACTIVO	
PUESTO.ORDEN 9 AYUDANTE GESTION, AYUDANTE CONTABLE N. ORDEN CONVOCATORIA 0						C.DEN 8740 NIV.CD 12 ESPCF.		94.080	GRUPOS D
34.980.017	NOCELO MOURE JOSEFA	4,00	INSS	36 560	9	1622	D	9 ACTIVO	
PUESTO.ORDEN 10 PUESTO DE TRABAJO NIVEL 12 GRUPO C N. ORDEN CONVOCATORIA 1297						C.DEN 8741 NIV.CD 12 ESPCF.		94.080	GRUPOS C
35.057.956	RAMOS ALMANSA, M. ANTONIA	2,60	EXCEDENTE		10	1616	C	10 EXC.VOL. ART.29.3.A) LEY 30/84	
PUESTO.ORDEN 13 PUESTO DE TRABAJO NIVEL 9 GRUPO D N. ORDEN CONVOCATORIA 1298						C.DEN 8746 NIV.CD 9 ESPCF.			GRUPOS D
36.054.902	PEREZ MARTINEZ MERCEDES	6,20	INSERSO	37 001	9	1622	D	ACTIVO	
*** CENTRO DE DESTINO: 8022500137001C22 INTERVENCION TERRITORIAL DE SALAMANCA.									
PUESTO.ORDEN 6 PUESTO DE TRABAJO NIVEL 11 GRUPO C N. ORDEN CONVOCATORIA 0						C.DEN 8744 NIV.CD 11 ESPCF.			GRUPOS C
10.817.376	CARLOS CANELO LUIS	5,40	TESORERIA	10 584	11	1616	C	12 ACTIVO	
PUESTO.ORDEN 7 PUESTO DE TRABAJO NIVEL 10 GRUPO D N. ORDEN CONVOCATORIA 0						C.DEN 8745 NIV.CD 10 ESPCF.		63.108	GRUPOS D
7.850.990	ROLLAN ELICES M ANTONIA	4,40	INTERVENC	37 001	9	1622	D	ACTIVO	
PUESTO.ORDEN 8 PUESTO DE TRABAJO NIVEL 9 GRUPO D N. ORDEN CONVOCATORIA 0						C.DEN 8746 NIV.CD 9 ESPCF.			GRUPOS D
11.941.007	ALONSO ALONSO M CARMEN	5,00	INTERVENC	40 001	9	1622	D	ACTIVO	
PUESTO.ORDEN 9 PUESTO DE TRABAJO NIVEL 12 GRUPO C N. ORDEN CONVOCATORIA 1299						C.DEN 8741 NIV.CD 12 ESPCF.		94.080	GRUPOS C
7.810.726	PETISCO ZORITA GENEROSO	8,00	INTERVENC	37 001	11	1616	C	10 ACTIVO	
*** CENTRO DE DESTINO: 8032500137001C22 INTERVENCION TERRITORIAL DE SALAMANCA									
PUESTO.ORDEN 4 PUESTO DE TRABAJO NIVEL 10 GRUPO D N. ORDEN CONVOCATORIA 1300						C.DEN 8745 NIV.CD 10 ESPCF.		63.108	GRUPOS D
7.850.581	JIMENEZ GARCIA FRANCISCO	5,20	INTERVENC	40 001	9	1622	D	ACTIVO	
*** CENTRO DE DESTINO: 8012400138001C22 INTERVENCION TERRITORIAL DE SANTA CRUZ DE TENERIFE									
PUESTO.ORDEN 4 JEFE DE NEGOCIADO TIPO V N. ORDEN CONVOCATORIA 1301						C.DEN 8777 NIV.CD 18 ESPCF.		140.556	GRUPOS CD
43.606.098	MELIAN PEREZ M TERESA	6,50	INTERVENC	35 001	15	1622	D	ACTIVO	
PUESTO.ORDEN 5 JEFE DE EQUIPO N. ORDEN CONVOCATORIA 1302						C.DEN 8766 NIV.CD 15 ESPCF.		132.816	GRUPOS CD
42.053.967	SABATER GONZALEZ ANTONIO	5,20	INTERVENC	36 001	13	1616	C	13 ACTIVO	
PUESTO.ORDEN 7 GESTOR PRESTACIONES O ADMINISTRATIVO CONTABLE N. ORDEN CONVOCATORIA 1303						C.DEN 8738 NIV.CD 13 ESPCF.		125.064	GRUPOS CD
694.850	VALLEZ ROMERO RAFAEL	4,40	INSS	46 001	13	1622	D	13 ACTIVO	
PUESTO.ORDEN 8 PUESTO DE TRABAJO NIVEL 12 GRUPO C N. ORDEN CONVOCATORIA 1304						C.DEN 8741 NIV.CD 12 ESPCF.		94.080	GRUPOS C
41.765.927	ALVAREZ CAMBRELENG, M.CARMEN	5,00	EXCEDENTE			1616	C	EXC.VOL. ART.29.3.C) LEY 30/84	

D.N.I.		APELLIDOS Y NOMBRE		PUNT. TOTAL	ENTID. MINIST. CCAA	PROV. MUNI.	NIVEL C.D.	CUER-PO	GRU-PO	GRA-DO	SITUACION	
PUESTO.ORDEN 9 AYUDANTE GESTION, AYUDANTE CONTABLE											C.DEN 6740 NIV.CD 12 ESPCF.	94.080 GRUPOS D
N. ORDEN CONVOCATORIA 1305												
42.090.460	DE LOS SANTOS SANTOS M ISABEL	3,20	TESORERIA	38 001	9	1622	D				ACTIVO	
50.183.896	GONZALEZ BORRAJO MARIA SOL	3,00	INTERVENC	38 001	10	1622	D				ACTIVO	
*** CENTRO DE DESTINO: 8062400139001C22		INTERVENCION TERRITORIAL DE SANTA CRUZ DE TENERIFE										
PUESTO.ORDEN 5 JEFE DE EQUIPO											C.DEN 6765 NIV.CD 15 ESPCF.	132.816 GRUPOS CD
N. ORDEN CONVOCATORIA 1307												
32.782.035	PEREZ ALVAREZ MIGUEL ANGEL	4,60	INTERVENC	38 001	12	1616	C	9			ACTIVO	
42.025.303	LUGO FEBLES JOSEFA	4,50	INSS	38 001	12	1622	D				ACTIVO	
PUESTO.ORDEN 7 GESTOR PRESTACIONES O ADMINISTRATIVO CONTABLE											C.DEN 6738 NIV.CD 13 ESPCF.	125.064 GRUPOS CD
N. ORDEN CONVOCATORIA 0												
42.015.155	CALERO OSSORIO JUAN RAMON	4,40	INSS	38 001	12	1622	D	12			ACTIVO	
PUESTO.ORDEN 11 PUESTO DE TRABAJO NIVEL 10 GRUPO D											C.DEN 6746 NIV.CD 10 ESPCF.	63.108 GRUPOS D
N. ORDEN CONVOCATORIA 0												
42.068.833	GONZALEZ LOPEZ M CRISTINA	4,00	TESORERIA	38 290	9	1622	D				ACTIVO	
*** CENTRO DE DESTINO: 8012400139001C22		INTERVENCION TERRITORIAL DE CANTABRIA										
PUESTO.ORDEN 5 JEFE DE EQUIPO											C.DEN 6765 NIV.CD 15 ESPCF.	132.816 GRUPOS CD
N. ORDEN CONVOCATORIA 0												
13.474.866	GONZALEZ FONTECILLA M NIEVES	7,00	INTERVENC	39 001	13	1622	D	13			ACTIVO	
PUESTO.ORDEN 6 GESTOR PRESTACIONES O ADMINISTRATIVO CONTABLE											C.DEN 6738 NIV.CD 13 ESPCF.	125.064 GRUPOS CD
N. ORDEN CONVOCATORIA 0												
13.721.708	CASTANEDA FRUTOS JUAN	6,40	INTERVENC	39 001	12	1616	C	12			ACTIVO	
PUESTO.ORDEN 9 PUESTO DE TRABAJO NIVEL 12 GRUPO C											C.DEN 6741 NIV.CD 12 ESPCF.	94.080 GRUPOS C
N. ORDEN CONVOCATORIA 1310												
13.736.841	ANGULO MAESTRO GUSTAVO	7,20	INSS	48 001	13	1616	C	13			ACTIVO	
*** CENTRO DE DESTINO: 8022400139001C22		INTERVENCION TERRITORIAL DE CANTABRIA										
PUESTO.ORDEN 8 AYUDANTE GESTION, AYUDANTE CONTABLE											C.DEN 6740 NIV.CD 12 ESPCF.	94.080 GRUPOS D
N. ORDEN CONVOCATORIA 0												
15.800.824	COMBARROS PASCUAL M CARMEN	4,40	ISM	39 001	12	1622	D	12			ACTIVO	
PUESTO.ORDEN 9 PUESTO DE TRABAJO NIVEL 11 GRUPO C											C.DEN 6744 NIV.CD 11 ESPCF.	GRUPOS C
N. ORDEN CONVOCATORIA 1311												
13.722.403	SENTIES VIAN ANA M LOURDES	5,80	ISM	39 001		1616	C				ACTIVO	
PUESTO.ORDEN 12 PUESTO DE TRABAJO NIVEL 12 GRUPO C											C.DEN 6741 NIV.CD 12 ESPCF.	94.080 GRUPOS C
N. ORDEN CONVOCATORIA 1312												
11.794.876	RIOJA MURGA M EULALIA	7,00	INSS	28 001	12	1616	C	11			ACTIVO	
*** CENTRO DE DESTINO: 8032500139001C22		INTERVENCION TERRITORIAL DE CANTABRIA										
PUESTO.ORDEN 3 JEFE DE NEGOCIADO TIPO VI											C.DEN 6778 NIV.CD 16 ESPCF.	140.556 GRUPOS CD
N. ORDEN CONVOCATORIA 0												
13.736.144	VALVERDE RABA AMELIA	7,50	INTERVENC	39 001	15	1616	C				ACTIVO	
PUESTO.ORDEN 5 PUESTO DE TRABAJO NIVEL 10 GRUPO D											C.DEN 6746 NIV.CD 10 ESPCF.	63.108 GRUPOS D
N. ORDEN CONVOCATORIA 1313												
15.983.880	MARIN SEGUROLA M TERESA	7,20	TESORERIA	20 001	12	1622	D	12			ACTIVO	
*** CENTRO DE DESTINO: 8062400139001C22		INTERVENCION TERRITORIAL DE CANTABRIA										
PUESTO.ORDEN 9 PUESTO DE TRABAJO NIVEL 12 GRUPO C											C.DEN 6741 NIV.CD 12 ESPCF.	94.080 GRUPOS C
N. ORDEN CONVOCATORIA 1314												
2.806.249	PEREDA GIMENEZ ENRIQUE	7,40	INSS	28 001	12	1616	C	12			ACTIVO	
13.751.189	GRANDE BUJEQUE MARIA SANDRA	7,20	INSS	39 001	12	1622	D	12			EXC.VOL. ART.29.3.A) LEY 30/84	
PUESTO.ORDEN 11 PUESTO DE TRABAJO NIVEL 9 GRUPO D											C.DEN 6746 NIV.CD 9 ESPCF.	GRUPOS D
N. ORDEN CONVOCATORIA 0												
13.774.269	ORIA REIGADAS M BELEN	5,40	TESORERIA	28 001	9	1622	D				ACTIVO	
12.740.032	MARTIN PEREZ ROSA MARIA	5,00	TESORERIA	28 001	9	1622	D				ACTIVO	
*** CENTRO DE DESTINO: 8012600140001C22		INTERVENCION TERRITORIAL DE SEGOVIA										
PUESTO.ORDEN 3 JEFE DE NEGOCIADO TIPO VI											C.DEN 6778 NIV.CD 16 ESPCF.	140.556 GRUPOS CD
N. ORDEN CONVOCATORIA 1315												
3.415.223	LOPEZ ENEBRAL EMILIA	5,00	INSS	40 001	14	1643	D	14			ACTIVO	
PUESTO.ORDEN 5 AYUDANTE GESTION, AYUDANTE CONTABLE											C.DEN 6740 NIV.CD 12 ESPCF.	94.080 GRUPOS D
N. ORDEN CONVOCATORIA 0												
3.439.348	SANCHEZ MUNOZ MARIA JESUS	3,80	INTERVENC	40 001	9	1622	D				ACTIVO	
*** CENTRO DE DESTINO: 8022600140001C22		INTERVENCION TERRITORIAL DE SEGOVIA										
PUESTO.ORDEN 4 AYUDANTE GESTION, AYUDANTE CONTABLE											C.DEN 6740 NIV.CD 12 ESPCF.	94.080 GRUPOS D
N. ORDEN CONVOCATORIA 1316												
3.282.139	MARTIN RUEDA JUANA	7,00	INTERVENC	40 001	10	1622	D	10			ACTIVO	
PUESTO.ORDEN 5 PUESTO DE TRABAJO NIVEL 9 GRUPO D											C.DEN 6746 NIV.CD 9 ESPCF.	GRUPOS D
N. ORDEN CONVOCATORIA 1317												
3.439.386	GOMEZ MUNOZ M CARMEN	5,40	INSS	28 001	9	1622	D				ACTIVO	

D.N.I.		APELLIDOS Y NOMBRE		PUNT. TOTAL	ENTID. MINIST. CCAA	PROV. MUNI.	NIVEL C.D.	CUERPO	GRUPO	GRADO	SITUACION
*** CENTRO DE DESTINO: 8032800140001C22 INTERVENCION TERRITORIAL DE SEGOVIA											
PUESTO.ORDEN 3 JEFE DE NEGOCIADO TIPO VI								C.DEN 6778	NIV.CD 16	ESPCF.	140.556 GRUPOS CD
N. ORDEN CONVOCATORIA 1319											
3.412.979	FUENTE SANZ VICTOR DE LA	5,00	INSERSO	40 001	14	1622	D	14	ACTIVO		
PUESTO.ORDEN 4 PUESTO DE TRABAJO NIVEL 10 GRUPO D								C.DEN 6745	NIV.CD 10	ESPCF.	63.108 GRUPOS D
N. ORDEN CONVOCATORIA 1320											
6.569.099	ALMARZA JIMENEZ MARTA F	4,40	INTERVENC	10 001	9	1622	D		ACTIVO		
*** CENTRO DE DESTINO: 8062600140001C22 INTERVENCION TERRITORIAL DE SEGOVIA											
PUESTO.ORDEN 6 PUESTO DE TRABAJO NIVEL 12 GRUPO C								C.DEN 6741	NIV.CD 12	ESPCF.	94.080 GRUPOS C
N. ORDEN CONVOCATORIA 1321											
16.790.486	GRACIA PASTOR JUAN BAUTISTA DE	5,60	TESORERIA	40 001	12	1622	D	9	EXC.VOL. ART.29.3.A) LEY 30/84		
9.284.639	MELERO ROJO LUIS ALBERTO	4,40	INTERVENC	40 001	11	1616	C		ACTIVO		
*** CENTRO DE DESTINO: 8012300141001C22 INTERVENCION TERRITORIAL DE SEVILLA											
PUESTO.ORDEN 4 JEFE DE NEGOCIADO TIPO V								C.DEN 6777	NIV.CD 16	ESPCF.	140.556 GRUPOS CD
N. ORDEN CONVOCATORIA 0											
26.370.184	MORALES CABELLO D ALBA DOLORES	7,50	INTERVENC	41 001	15	1640	C	15	ACTIVO		
PUESTO.ORDEN 5 JEFE DE EQUIPO								C.DEN 6765	NIV.CD 15	ESPCF.	132.816 GRUPOS CD
N. ORDEN CONVOCATORIA 1323											
14.866.929	GONZALEZ ESCAMILLA ANA MARIA	7,00	INTERVENC	41 001	13	1622	D	13	ACTIVO		
27.897.763	ANGULO LEON ISABEL	7,00	INTERVENC	41 001	13	1622	D	13	ACTIVO		
PUESTO.ORDEN 6 GESTOR PRESTACIONES O ADMINISTRATIVO CONTABLE								C.DEN 6738	NIV.CD 13	ESPCF.	125.064 GRUPOS CD
N. ORDEN CONVOCATORIA 1324											
28.884.944	MACHO RODRIGUEZ CONCEPCION	5,80	INTERVENC	41 001	12	1622	D	12	ACTIVO		
29.777.364	PEREZ DOMINGUEZ M SOLEDAD	5,00	INTERVENC	41 001	12	1622	D	12	ACTIVO		
PUESTO.ORDEN 8 AYUDANTE GESTION, AYUDANTE CONTABLE								C.DEN 6740	NIV.CD 12	ESPCF.	94.080 GRUPOS D
N. ORDEN CONVOCATORIA 0											
28.888.460	GONZALEZ GUTIERREZ ALBERTO	3,80	INTERVENC	41 001	9	1622	D		ACTIVO		
27.292.447	MARTINEZ DE LEON RODRIGUEZ JOS	3,80	INTERVENC	41 001	10	1622	D		ACTIVO		
20.178.356	CANABATE AGUADO SUSANA	3,00	INTERVENC	41 001	9	1622	D		ACTIVO		
*** CENTRO DE DESTINO: 8062300141001C22 INTERVENCION TERRITORIAL DE SEVILLA											
PUESTO.ORDEN 8 GESTOR PRESTACIONES O ADMINISTRATIVO CONTABLE								C.DEN 6738	NIV.CD 13	ESPCF.	125.064 GRUPOS CD
N. ORDEN CONVOCATORIA 1326											
29.746.172	VAZQUEZ GONZALEZ JOSE	6,40	INTERVENC	41 001	12	1616	C	12	ACTIVO		
28.870.659	TINOCO SANCHEZ ELENA	5,00	INTERVENC	41 001	12	1622	D	12	ACTIVO		
PUESTO.ORDEN 8 GESTOR PRESTACIONES O ADMINISTRATIVO CONTABLE								C.DEN 6738	NIV.CD 13	ESPCF.	125.064 GRUPOS CD
N. ORDEN CONVOCATORIA 0											
28.579.176	MARTINEZ RODRIGUEZ ANA MARIA	5,00	INTERVENC	41 001	12	1622	D	9	ACTIVO		
PUESTO.ORDEN 9 AYUDANTE GESTION, AYUDANTE CONTABLE								C.DEN 6740	NIV.CD 12	ESPCF.	94.080 GRUPOS D
N. ORDEN CONVOCATORIA 0											
26.003.066	MARTINEZ SOLAS FRANCISCO	3,00	INTERVENC	41 001	10	1622	D		ACTIVO		
PUESTO.ORDEN 11 PUESTO DE TRABAJO NIVEL 10 GRUPO D								C.DEN 6745	NIV.CD 10	ESPCF.	63.108 GRUPOS D
N. ORDEN CONVOCATORIA 1327											
26.011.408	LOZANO CALDERON M ANTONIA	4,40	INSS	41 001	9	1622	D		ACTIVO		
25.985.724	MORAL DEL MORAL M DOLORES	4,00	INSS	41 001	9	1622	D		ACTIVO		
*** CENTRO DE DESTINO: 8012600142001C22 INTERVENCION TERRITORIAL DE SORIA											
PUESTO.ORDEN 5 PUESTO DE TRABAJO NIVEL 12 GRUPO C								C.DEN 6741	NIV.CD 12	ESPCF.	94.080 GRUPOS C
N. ORDEN CONVOCATORIA 1328											
16.792.193	HERNANDEZ INDIANO ANA MARIA	7,40	TESORERIA	31 001	18	1616	C	14	EXC.VOL. ART.29.3.A) LEY 30/84		
*** CENTRO DE DESTINO: 8022600142001C22 INTERVENCION TERRITORIAL DE SORIA											
PUESTO.ORDEN 4 PUESTO DE TRABAJO NIVEL 12 GRUPO C								C.DEN 6741	NIV.CD 12	ESPCF.	94.080 GRUPOS C
N. ORDEN CONVOCATORIA 1329											
16.795.661	SANTABARBARA GIL M VICTORIA	5,20	INSS	28 001	11	1616	C	9	ACTIVO		
*** CENTRO DE DESTINO: 8032600142001C22 INTERVENCION TERRITORIAL DE SORIA											
PUESTO.ORDEN 3 PUESTO DE TRABAJO NIVEL 10 GRUPO D								C.DEN 6745	NIV.CD 10	ESPCF.	63.108 GRUPOS D
N. ORDEN CONVOCATORIA 1330											
16.800.791	VALERO ROMERA CARMELO	8,00	INSS	20 001	13	1622	D	13	ACTIVO		
*** CENTRO DE DESTINO: 8062800142001C22 INTERVENCION TERRITORIAL DE SORIA											
PUESTO.ORDEN 3 JEFE DE NEGOCIADO TIPO VI								C.DEN 6778	NIV.CD 16	ESPCF.	140.556 GRUPOS CD
N. ORDEN CONVOCATORIA 1331											
16.782.338	ARRIBAS MOLINA MARGARITA	5,00	TESORERIA	42 001	14	1643	D	14	ACTIVO		
PUESTO.ORDEN 7 PUESTO DE TRABAJO NIVEL 11 GRUPO C								C.DEN 6744	NIV.CD 11	ESPCF.	GRUPOS C
N. ORDEN CONVOCATORIA 1332											
16.797.269	PEREZ RODRIGO M LUZ	6,20	INSS	19 001	11	1616	C		ACTIVO		
*** CENTRO DE DESTINO: 8012400143001C22 INTERVENCION TERRITORIAL DE TARRAGONA											
PUESTO.ORDEN 5 JEFE DE EQUIPO								C.DEN 6765	NIV.CD 15	ESPCF.	132.816 GRUPOS CD
N. ORDEN CONVOCATORIA 1333											
39.643.660	CANADELL GRAN JOSE M	7,00	INTERVENC	43 001	14	1622	D	14	ACTIVO		

D.N.I.		APELLIDOS Y NOMBRE		PUNT. TOTAL	ENTID. MINIST. CCAA	PROV. MUNI.	NIVEL C.D.	CUER. PO	GRUPO	GRADO	SITUACION	
*** CENTRO DE DESTINO: 8042500143001C22 INTERVENCION TERRITORIAL DE TARRAGONA												
PUESTO.ORDEN 3		JEFE DE EQUIPO									C.DEN 6766 NIV.CD 14	ESPCF. 132.816 GRUPOS CD
N. ORDEN CONVOCATORIA 0												
39.649.810	COMI CANALS RAFAEL	5,50	ISM	43 001	14	1622	D	14	ACTIVO			
*** CENTRO DE DESTINO: 8062400143001C22 INTERVENCION TERRITORIAL DE TARRAGONA												
PUESTO.ORDEN 9		PUESTO DE TRABAJO NIVEL 10 GRUPO D									C.DEN 6745 NIV.CD 10	ESPCF. 63.108 GRUPOS D
N. ORDEN CONVOCATORIA 0												
39.685.798	RIBERA LUJAN HELENA	5,80	INTERVENC	43 001	9	1622	D	9	ACTIVO			
*** CENTRO DE DESTINO: 8022600144001C22 INTERVENCION TERRITORIAL DE TERUEL												
PUESTO.ORDEN 4		PUESTO DE TRABAJO NIVEL 10 GRUPO D									C.DEN 6745 NIV.CD 10	ESPCF. 63.108 GRUPOS D
N. ORDEN CONVOCATORIA 1336												
29.094.042	MARCO HERNANDEZ M MERCEDES	5,60	INTERVENC	12 001		1622	D		ACTIVO			
PUESTO.ORDEN 7		PUESTO DE TRABAJO NIVEL 12 GRUPO C									C.DEN 6741 NIV.CD 12	ESPCF. 94.080 GRUPOS C
N. ORDEN CONVOCATORIA 1337												
25.151.107	CRUZ MARTIN, MARIA DOLORES	4,00	TESORERIA	8 630	11	1616	C		ACTIVO			
*** CENTRO DE DESTINO: 8032500144001C22 INTERVENCION TERRITORIAL DE TERUEL												
PUESTO.ORDEN 3		PUESTO DE TRABAJO NIVEL 12 GRUPO C									C.DEN 6741 NIV.CD 12	ESPCF. 94.080 GRUPOS C
N. ORDEN CONVOCATORIA 1338												
18.424.412	CERVERA VICENTE M CARMEN	2,60	EXCEDENTE			1616	C	10	EXC.VOL. ART.29.3.A) LEY 30/84			
PUESTO.ORDEN 4		PUESTO DE TRABAJO NIVEL 10 GRUPO D									C.DEN 6745 NIV.CD 10	ESPCF. 63.108 GRUPOS D
N. ORDEN CONVOCATORIA 1339												
17.161.567	DOMINGUEZ SANTAREN M TERESA	5,20	TESORERIA	44 001	9	1622	D	9	ACTIVO			
*** CENTRO DE DESTINO: 8022500145001C22 INTERVENCION TERRITORIAL DE TOLEDO												
PUESTO.ORDEN 5		PUESTO DE TRABAJO NIVEL 10 GRUPO D									C.DEN 6745 NIV.CD 10	ESPCF. 63.108 GRUPOS D
N. ORDEN CONVOCATORIA 1344												
3.853.580	MARTIN DOMINGUEZ PURIFICACION	4,00	TESORERIA	45 001	9	1622	D		ACTIVO			
*** CENTRO DE DESTINO: 8032500145001C22 INTERVENCION TERRITORIAL DE TOLEDO												
PUESTO.ORDEN 7		PUESTO DE TRABAJO NIVEL 10 GRUPO D									C.DEN 6745 NIV.CD 10	ESPCF. 63.108 GRUPOS D
N. ORDEN CONVOCATORIA 1346												
3.829.748	ORTIZ GUTIERREZ MARIA PILAR	4,80	TESORERIA	45 001	9	1622	D		ACTIVO			
*** CENTRO DE DESTINO: 8062500145001C22 INTERVENCION TERRITORIAL DE TOLEDO												
PUESTO.ORDEN 5		GESTOR PRESTACIONES O ADMINISTRATIVO CONTABLE									C.DEN 6738 NIV.CD 13	ESPCF. 126.064 GRUPOS CD
N. ORDEN CONVOCATORIA 1347												
70.339.476	TEJERO GOMEZ EMILIO	6,80	INTERVENC	45 001	12	1616	C	13	ACTIVO			
3.779.899	PEREZ PEREZ ANA MARIA	4,20	INTERVENC	45 001	12	1622	D		ACTIVO			
PUESTO.ORDEN 8		AYUDANTE GESTION, AYUDANTE CONTABLE									C.DEN 6740 NIV.CD 12	ESPCF. 94.080 GRUPOS D
N. ORDEN CONVOCATORIA 0												
4.152.019	SERRANO NÚNEZ MERCEDES	4,20	INTERVENC	45 001	10	1622	D		ACTIVO			
PUESTO.ORDEN 8		PUESTO DE TRABAJO NIVEL 10 GRUPO D									C.DEN 6745 NIV.CD 10	ESPCF. 63.108 GRUPOS D
N. ORDEN CONVOCATORIA 0												
3.847.146	FERNANDEZ MAGAN CAROLINA	4,80	INTERVENC	45 001	9	1622	D		ACTIVO			
*** CENTRO DE DESTINO: 8012200146001C22 INTERVENCION TERRITORIAL DE VALENCIA												
PUESTO.ORDEN 6		JEFE DE EQUIPO									C.DEN 6765 NIV.CD 16	ESPCF. 132.816 GRUPOS CD
N. ORDEN CONVOCATORIA 1349												
19.370.904	GOMEZ GARCIA ANGEL MAXIMO	7,50	TESORERIA	46 639	18	1616	C	18	ACTIVO			
PUESTO.ORDEN 7		GESTOR PRESTACIONES O ADMINISTRATIVO CONTABLE									C.DEN 6738 NIV.CD 13	ESPCF. 126.064 GRUPOS CD
N. ORDEN CONVOCATORIA 1350												
30.435.808	RODRIGUEZ GALAN JOSE MANUEL	7,20	INTERVENC	46 001	12	1616	C	12	ACTIVO			
27.431.820	MARTIN BERNIAL FERNANDO	6,00	INTERVENC	46 001	12	1616	C	11	ACTIVO			
PUESTO.ORDEN 8		PUESTO DE TRABAJO NIVEL 12 GRUPO C									C.DEN 6741 NIV.CD 12	ESPCF. 94.080 GRUPOS C
N. ORDEN CONVOCATORIA 1351												
19.844.429	MONTERO ANDRES FELIX	6,40	INTERVENC	46 001	12	1622	D	12	EXC.VOL. ART.29.3.A) LEY 30/84			
22.630.158	GIL MORENO NEMESIO	6,00	INTERVENC	46 001	11	1616	C		ACTIVO			
15.781.871	PEREZ SANCHEZ M ROSARIO	6,00	INSS	46 001	11	1616	C	11	ACTIVO			
19.621.214	MATEO AINSA JOSE	5,80	INSS	46 001	11	1616	C		ACTIVO			
73.764.729	OROZCO MORA RAMON	5,80	INSS	46 001	11	1616	C	11	ACTIVO			
PUESTO.ORDEN 9		AYUDANTE GESTION, AYUDANTE CONTABLE									C.DEN 6740 NIV.CD 12	ESPCF. 94.080 GRUPOS D
N. ORDEN CONVOCATORIA 1352												
24.332.503	ESCRIBA RODRIGUEZ FCO VTE	5,40	INTERVENC	46 001	10	1622	D	10	ACTIVO			
24.309.892	MONTANER FAYOS ANTONIO JOSE	5,40	INTERVENC	46 001	9	1622	D	10	ACTIVO			
PUESTO.ORDEN 10		PUESTO DE TRABAJO NIVEL 11 GRUPO C									C.DEN 6744 NIV.CD 11	ESPCF. GRUPOS C
N. ORDEN CONVOCATORIA 0												
6.221.703	BALLESTEROS DEL OLMO JUAN F	6,00	INTERVENC	46 001	10	1622	D	9	EXC.VOL. ART.29.3.A) LEY 30/84			
PUESTO.ORDEN 11		PUESTO DE TRABAJO NIVEL 10 GRUPO D									C.DEN 6745 NIV.CD 10	ESPCF. 63.108 GRUPOS D
N. ORDEN CONVOCATORIA 0												
7.541.579	GARRIDO TALAVERA M LLANOS	5,80	INTERVENC	46 001	9	1622	D	9	ACTIVO			
19.841.413	URENA EXPOSITO FRANCISCO	5,40	INTERVENC	28 001	10	1622	D		ACTIVO			
25.394.824	PUERTO HERNANDEZ M CARMEN	6,20	INSS	46 001		1622	D		ACTIVO			
20.793.874	LOPEZ BERTI MARGARITA	5,20	INTERVENC	46 001	9	1622	D	9	ACTIVO			
22.647.696	SANCHIS DOMINGUEZ MERCEDES C	5,20	INTERVENC	46 001	9	1622	D	9	ACTIVO			

D.N.I.	APELLIDOS Y NOMBRE	PUNT. TOTAL	ENTID. MINIST. CCAA	PROV. MUNI.	NIVEL C.D.	CUERPO	GRUPO	GRADO	SITUACION
PUESTO.ORDEN 12 PUESTO DE TRABAJO NIVEL 9 GRUPO D									
N. ORDEN CONVOCATORIA 0									
C.DEN 6746 NIV.CD 9 ESPCF. GRUPOS D									
5.182.144	MARI MARTI M DE LOS DESAMPARAD	5,40	TESORERIA	46 383	9	1622	D		ACTIVO
52.749.746	SORIANO VILAR MARIA	5,40	INTERVENC	3 001	9	1622	D		ACTIVO
52.704.350	NOE OLIVARES LUCIA	5,40	TESORERIA	3 001	9	1622	D		ACTIVO
52.700.183	GOMEZ LOPEZ JUAN CARLOS	5,00	INSS	3 325	9	1622	D		ACTIVO
*** CENTRO DE DESTINO: 8042800146001C22 INTERVENCION TERRITORIAL DE VALENCIA									
PUESTO.ORDEN 6 PUESTO DE TRABAJO NIVEL 10 GRUPO D									
N. ORDEN CONVOCATORIA 0									
C.DEN 6746 NIV.CD 10 ESPCF. 63.108 GRUPOS D									
73.541.899	ARACIL REY CONCEPCION	5,20	INSS	46 001	9	1622	D		ACTIVO
*** CENTRO DE DESTINO: 8082200146001C22 INTERVENCION TERRITORIAL DE VALENCIA									
PUESTO.ORDEN 8 GESTOR PRESTACIONES O ADMINISTRATIVO CONTABLE									
N. ORDEN CONVOCATORIA 1353									
C.DEN 6738 NIV.CD 13 ESPCF. 125.064 GRUPOS CD									
37.740.064	ROCA BRUNA BELTRAN CRISTINA	5,60	INTERVENC	46 001	12	1622	D	12	ACTIVO
PUESTO.ORDEN 9 AYUDANTE GESTION, AYUDANTE CONTABLE									
N. ORDEN CONVOCATORIA 0									
C.DEN 6740 NIV.CD 12 ESPCF. 94.080 GRUPOS D									
22.531.016	MARTINEZ MALO MARIA VISITACION	5,40	INSS	46 001	13	1622	D	13	ACTIVO
24.331.031	AVILEZ PASCUAL M VICTORIA	4,60	INTERVENC	46 001	10	1622	D		ACTIVO
22.646.443	ROCA VILATA ROSA M	4,60	INTERVENC	46 001	10	1622	D		ACTIVO
PUESTO.ORDEN 10 PUESTO DE TRABAJO NIVEL 12 GRUPO C									
N. ORDEN CONVOCATORIA 0									
C.DEN 6741 NIV.CD 12 ESPCF. 94.080 GRUPOS C									
24.332.631	BORRAS GADEA RAFAEL	5,40	INTERVENC	46 001	12	1622	D	12	EXC.VOL. ART.29.3.A) LEY 30/84
PUESTO.ORDEN 11 PUESTO DE TRABAJO NIVEL 11 GRUPO C									
N. ORDEN CONVOCATORIA 0									
C.DEN 6744 NIV.CD 11, ESPCF. GRUPOS C									
24.122.937	ADARVE LAZARO M GRACIA	5,40	TESORERIA	46 436	11	1616	C		ACTIVO
PUESTO.ORDEN 12 PUESTO DE TRABAJO NIVEL 10 GRUPO D									
N. ORDEN CONVOCATORIA 0									
C.DEN 6745 NIV.CD 10 ESPCF. 63.108 GRUPOS D									
18.919.969	RODRIGUEZ GOMEZ MARIA JOSE	5,20	INTERVENC	3 001	10	1622	D		ACTIVO
PUESTO.ORDEN 13 PUESTO DE TRABAJO NIVEL 9 GRUPO D									
N. ORDEN CONVOCATORIA 1354									
C.DEN 6746 NIV.CD 9 ESPCF. GRUPOS D									
22.543.490	LAZARO IZQUIERDO J CARLOS	5,80	TESORERIA	46 660	9	1622	D		ACTIVO
60.796.144	MUNOZ JAUREGUALZO M EUGENIA	5,80	TESORERIA	46 660	9	1622	D		ACTIVO
*** CENTRO DE DESTINO: 8012800147001C22 INTERVENCION TERRITORIAL DE VALLADOLID									
PUESTO.ORDEN 5 PUESTO DE TRABAJO NIVEL 12 GRUPO C									
N. ORDEN CONVOCATORIA 0									
C.DEN 6741 NIV.CD 12 ESPCF. 94.080 GRUPOS C									
12.364.825	PINACHO SANTOS M JESUS	5,80	TESORERIA	49 001	12	1616	C		ACTIVO
*** CENTRO DE DESTINO: 8022500147001C22 INTERVENCION TERRITORIAL DE VALLADOLID									
PUESTO.ORDEN 7 PUESTO DE TRABAJO NIVEL 11 GRUPO C									
N. ORDEN CONVOCATORIA 1355									
C.DEN 6744 NIV.CD 11 ESPCF. GRUPOS C									
6.551.162	POZAS SAEZ LUIS	5,40	INSS	28 001	11	1616	C		ACTIVO
PUESTO.ORDEN 9 PUESTO DE TRABAJO NIVEL 12 GRUPO C									
N. ORDEN CONVOCATORIA 1356									
C.DEN 6741 NIV.CD 12 ESPCF. 94.080 GRUPOS C									
16.794.713	MANRIQUE DE GRACIA MA JOSEFA	5,40	INSERSO	47 001	12	1622	D	12	EXC.VOL. ART.29.3.A) LEY 30/84
*** CENTRO DE DESTINO: 8032500147001C22 INTERVENCION TERRITORIAL DE VALLADOLID									
PUESTO.ORDEN 6 PUESTO DE TRABAJO NIVEL 10 GRUPO D									
N. ORDEN CONVOCATORIA 1357									
C.DEN 6745 NIV.CD 10 ESPCF. 63.108 GRUPOS D									
13.101.444	SIMON HURTADO JESUS JOSE	4,80	INSS	26 001	9	1622	D		ACTIVO
*** CENTRO DE DESTINO: 8062500147001C22 INTERVENCION TERRITORIAL DE VALLADOLID									
PUESTO.ORDEN 3 JEFE DE NEGOCIADO TIPO VI									
N. ORDEN CONVOCATORIA 1358									
C.DEN 6775 NIV.CD 16 ESPCF. 140.556 GRUPOS CD									
12.166.122	GARCIA CALVO MARIA CRUZ	8,00	INTERVENC	47 001	16	1616	C	16	ACTIVO
PUESTO.ORDEN 10 PUESTO DE TRABAJO NIVEL 9 GRUPO D									
N. ORDEN CONVOCATORIA 0									
C.DEN 6746 NIV.CD 9 ESPCF. GRUPOS D									
11.714.494	FERRERAS TOLEDO M CARMEN	5,00	INSS	28 001	9	1622	D		ACTIVO
9.316.643	MANSO FUENTE MARIA JESUS	5,00	INTERVENC	40 001	9	1622	D		ACTIVO
*** CENTRO DE DESTINO: 8012300146001C22 INTERVENCION TERRITORIAL DE VIZCAYA									
PUESTO.ORDEN 6 GESTOR PRESTACIONES O ADMINISTRATIVO CONTABLE									
N. ORDEN CONVOCATORIA 1359									
C.DEN 6738 NIV.CD 13 ESPCF. 125.064 GRUPOS CD									
30.551.179	RUIZ FERNANDEZ JOSE VICENTE	5,60	INTERVENC	46 001	12	1616	C		ACTIVO
PUESTO.ORDEN 7 PUESTO DE TRABAJO NIVEL 12 GRUPO C									
N. ORDEN CONVOCATORIA 1360									
C.DEN 6741 NIV.CD 12 ESPCF. 94.080 GRUPOS C									
71.337.590	CANO REVILLAS M TERESA	5,20	INTERVENC	38 001	12	1616	C		ACTIVO
22.722.411	MONJE ALONSO PEDRO	5,20	INTERVENC	38 001	12	1616	C	12	ACTIVO
PUESTO.ORDEN 8 AYUDANTE GESTION, AYUDANTE CONTABLE									
N. ORDEN CONVOCATORIA 0									
C.DEN 6740 NIV.CD 12 ESPCF. 94.080 GRUPOS D									
30.553.651	QUINTANILLA AROCENA JAVIER	4,60	INTERVENC	46 001	10	1622	D		ACTIVO

D.N.I.	APELLIDOS Y NOMBRE	PUNT. TOTAL	ENTID. MINIST. CCAA	PROV. MUNI.	P R O C E D E N C I A				S I T U A C I O N
					NIVEL C.D.	CUER. PO	GRU. PO	GRA. DO	
PUESTO.ORDEN 9 PUESTO DE TRABAJO NIVEL 10 GRUPO D N. ORDEN CONVOCATORIA 0			C.DEN 6745 NIV.CD 10 ESPCF.						63.108 GRUPOS D
22.727.307	MARTINEZ GONZALEZ M JESUS	6,20	INTERVENC	28 001	10	1622	D	ACTIVO	
*** CENTRO DE DESTINO: 8042400148001C22			INTERVENCION TERRITORIAL DE VIZCAYA						
PUESTO.ORDEN 4 JEFE DE EQUIPO N. ORDEN CONVOCATORIA 1362			C.DEN 6765 NIV.CD 15 ESPCF.						132.816 GRUPOS CD
14.917.017	PUERTA GIL M ISABEL	6,60	INTERVENC	48 001	13	1622	D	13 ACTIVO	
*** CENTRO DE DESTINO: 8062300148001C22			INTER TERRI DE VIZCAYA						
PUESTO.ORDEN 5 JEFE DE EQUIPO N. ORDEN CONVOCATORIA 1418			C.DEN 6765 NIV.CD 15 ESPCF.						132.816 GRUPOS CD
14.583.605	GONZALEZ UBIETA HERRERO LUIS M	7,00	INTERVENC	48 001	13	1622	D	13 ACTIVO	
PUESTO.ORDEN 7 GESTOR PRESTACIONES O ADMINISTRATIVO CONTABLE N. ORDEN CONVOCATORIA 0			C.DEN 6738 NIV.CD 13 ESPCF.						125.064 GRUPOS CD
14.240.616	MARTIN PASTOR ENCARNACION	6,00	INTERVENC	48 001	12	1616	C	9 ACTIVO	
14.949.204	HIERRO CEREZO ANA ISABEL	6,00	INTERVENC	48 001	12	1622	D	ACTIVO	
PUESTO.ORDEN 9 PUESTO DE TRABAJO NIVEL 12 GRUPO C N. ORDEN CONVOCATORIA 1364			C.DEN 6741 NIV.CD 12 ESPCF.						94.080 GRUPOS C
14.593.612	PENA MARTIN M BEGONA	5,20	INSS	48 001	11	1616	C	ACTIVO	
14.251.038	REDONDO YELAMOS MARIANO	4,80	INTERVENC	48 001	11	1616	C	11 ACTIVO	
14.581.996	FERNANDEZ ARRIETA, MARIA JESUS	4,80	TESORERIA	8 216	11	1616	C	ACTIVO	
PUESTO.ORDEN 10 PUESTO DE TRABAJO NIVEL 10 GRUPO D N. ORDEN CONVOCATORIA 0			C.DEN 6745 NIV.CD 10 ESPCF.						63.108 GRUPOS D
22.722.938	GOICOECHEA SUERO M MARTA	5,60	TESORERIA	48 001	9	1622	D	9 ACTIVO	
PUESTO.ORDEN 11 PUESTO DE TRABAJO NIVEL 9 GRUPO D N. ORDEN CONVOCATORIA 0			C.DEN 6745 NIV.CD 9 ESPCF.						GRUPOS D
14.884.737	VALLEJO CHAVARRI M CONCEPCION	5,40	INTERVENC	7 001	9	1622	D	ACTIVO	
*** CENTRO DE DESTINO: 8012600149001C22			INTERVENCION TERRITORIAL DE ZAMORA						
PUESTO.ORDEN 5 AYUDANTE GESTION, AYUDANTE CONTABLE N. ORDEN CONVOCATORIA 1365			C.DEN 6740 NIV.CD 12 ESPCF.						94.080 GRUPOS D
11.733.399	NAVA ANTOLIN M PILAR	5,00	INTERVENC	48 001	10	1622	D	10 ACTIVO	
PUESTO.ORDEN 9 PUESTO DE TRABAJO NIVEL 12 GRUPO C N. ORDEN CONVOCATORIA 1366			C.DEN 6741 NIV.CD 12 ESPCF.						94.080 GRUPOS C
9.736.434	GONZALEZ GORDON TOMAS	5,60	INSALUD	33 370	11	1616	C	11 ACTIVO	
*** CENTRO DE DESTINO: 8062600149001C22			INTER TERRI DE ZAMORA						
PUESTO.ORDEN 6 GESTOR PRESTACIONES O ADMINISTRATIVO CONTABLE N. ORDEN CONVOCATORIA 1419			C.DEN 6738 NIV.CD 13 ESPCF.						125.064 GRUPOS CD
11.934.472	CRESPO GONZALEZ SERAFIN	7,20	TESORERIA	49 060	13	1616	C	14 ACTIVO	
*** CENTRO DE DESTINO: 8012300150001C22			INTERVENCION TERRITORIAL DE ZARAGOZA						
PUESTO.ORDEN 9 AYUDANTE GESTION, AYUDANTE CONTABLE N. ORDEN CONVOCATORIA 0			C.DEN 6740 NIV.CD 12 ESPCF.						94.080 GRUPOS D
17.216.815	COLLADOS SEGUNDO M FE	6,40	INTERVENC	50 001	9	1622	D	14 ACTIVO	
PUESTO.ORDEN 10 PUESTO DE TRABAJO NIVEL 11 GRUPO C N. ORDEN CONVOCATORIA 1420			C.DEN 6744 NIV.CD 11 ESPCF.						GRUPOS C
17.871.237	LOREN ROMEO M DOLORES	8,40	INTERVENC	22 001	12	1616	C	13 ACTIVO	
*** CENTRO DE DESTINO: 8022300150001C22			INTERVENCION TERRITORIAL DE ZARAGOZA						
PUESTO.ORDEN 11 PUESTO DE TRABAJO NIVEL 9 GRUPO D N. ORDEN CONVOCATORIA 0			C.DEN 6746 NIV.CD 9 ESPCF.						GRUPOS D
17.715.799	CARDIEL CANABETE MARIA PILAR	8,40	INSALUD	50 001	10	1622	D	10 ACTIVO	
*** CENTRO DE DESTINO: 8062300150001C22			INTERVENCION TERRITORIAL DE ZARAGOZA						
PUESTO.ORDEN 4 JEFE DE NEGOCIADO TIPO V N. ORDEN CONVOCATORIA 1370			C.DEN 6777 NIV.CD 18 ESPCF.						140.556 GRUPOS CD
15.869.522	GALINDO CALLEJO MIGUEL ANGEL	9,00	INTERVENC	17 001	22	1616	C	22 ACTIVO	
17.819.845	ALVAREZ ANANOS JESUS JUAN	7,50	INTERVENC	50 001	16	1616	C	15 ACTIVO	
PUESTO.ORDEN 5 JEFE DE EQUIPO N. ORDEN CONVOCATORIA 0			C.DEN 6765 NIV.CD 15 ESPCF.						132.816 GRUPOS CD
17.993.357	CAUDEVILLA BAILO MARIA CARMEN	7,00	INTERVENC	50 001	13	1622	D	13 ACTIVO	
PUESTO.ORDEN 7 GESTOR PRESTACIONES O ADMINISTRATIVO CONTABLE N. ORDEN CONVOCATORIA 0			C.DEN 6738 NIV.CD 13 ESPCF.						125.064 GRUPOS CD
17.818.698	SOLA LAHULLA JESUS JAVIER	7,40	INTERVENC	50 001	12	1616	C	14 ACTIVO	
PUESTO.ORDEN 9 PUESTO DE TRABAJO NIVEL 12 GRUPO C N. ORDEN CONVOCATORIA 0			C.DEN 6741 NIV.CD 12 ESPCF.						94.080 GRUPOS C
17.707.507	CARNICER ALVAREZ CARMEN	8,40	TESORERIA	31 890	15	1616	C	15 ACTIVO	
PUESTO.ORDEN 10 PUESTO DE TRABAJO NIVEL 11 GRUPO C N. ORDEN CONVOCATORIA 1371			C.DEN 6744 NIV.CD 11 ESPCF.						GRUPOS C
17.865.926	GARCIA NAVAL MANUEL	8,40	TESORERIA	50 201	15	1616	C	13 ACTIVO	

D.N.I.	APELLIDOS Y NOMBRE	PUNT. TOTAL	ENTID. MINIST. CCAA	PROV. MUNI.	NIVEL C.D.	CUERPO	GRUPO	GRADO	SITUACION
*** CENTRO DE DESTINO: 8032600151001C22 INTERVENCION TERRITORIAL DE CEUTA									
PUESTO.ORDEN 4 PUESTO DE TRABAJO NIVEL 10 GRUPO D						C.DEN 6745 NIV.CD 10 ESPCF.			63.108 GRUPOS D
N. ORDEN CONVOCATORIA 1373									
45.064.959	GOMEZ RODRIGUEZ M PILAR	4,00	INTERVENC	51 001	9	1622	D		ACTIVO
*** CENTRO DE DESTINO: 8042600151001C22 INTER TERRI DE CEUTA									
PUESTO.ORDEN 2 JEFE DE NEGOCIADO TIPO VI						C.DEN 6776 NIV.CD 16 ESPCF.			140.556 GRUPOS CD
N. ORDEN CONVOCATORIA 1421									
656.865	FERNANDEZ MARTINEZ JOSE LUIS	6,50	INTERVENC	51 001	14	1622	D	14	ACTIVO
PUESTO.ORDEN 3 JEFE DE EQUIPO						C.DEN 6766 NIV.CD 14 ESPCF.			132.816 GRUPOS CD
N. ORDEN CONVOCATORIA 0									
45.036.287	TOMAS MEDINA ALFREDO	5,50	INSALUD	51 001	13	1622	D	13	ACTIVO
PUESTO.ORDEN 4 PUESTO DE TRABAJO NIVEL 9 GRUPO D						C.DEN 6746 NIV.CD 9 ESPCF.			GRUPOS D
N. ORDEN CONVOCATORIA 1374									
45.068.148	ROLDAN GUTIERREZ JOSE	7,00	ISM	51 001	9	1622	D	9	ACTIVO
*** CENTRO DE DESTINO: 8062600151001C22 INTERVENCION TERRITORIAL DE CEUTA									
PUESTO.ORDEN 6 PUESTO DE TRABAJO NIVEL 9 GRUPO D						C.DEN 6746 NIV.CD 9 ESPCF.			GRUPOS D
N. ORDEN CONVOCATORIA 1376									
45.071.556	JIMENEZ GARCIA AGUSTIN	5,50	TESORERIA	51 001	9	1622	D		ACTIVO
9.378.257	ARIAS SANCHEZ MARTA	5,50	INSS	52 001	9	1622	D		ACTIVO
45.085.873	ALVAREZ DONA ALICIA	5,00	INTERVENC	52 001	9	1622	D		ACTIVO
PUESTO.ORDEN 7 PUESTO DE TRABAJO NIVEL 10 GRUPO D						C.DEN 6745 NIV.CD 10 ESPCF.			63.108 GRUPOS D
N. ORDEN CONVOCATORIA 1377									
45.074.248	PRADAS RONDON JOSE LUIS	5,20	TESORERIA	51 001	9	1622	D	9	ACTIVO
*** CENTRO DE DESTINO: 8032600152001C22 INTERVENCION TERRITORIAL DE MELILLA									
PUESTO.ORDEN 4 PUESTO DE TRABAJO NIVEL 10 GRUPO D						C.DEN 6745 NIV.CD 10 ESPCF.			63.108 GRUPOS D
N. ORDEN CONVOCATORIA 1380									
45.289.898	HAMMAD MOHAMED ABDELAZI	5,40	INSS	52 001	10	1622	D		ACTIVO
*** CENTRO DE DESTINO: 8062600152001C22 INTERVENCION TERRITORIAL DE MELILLA									
PUESTO.ORDEN 5 PUESTO DE TRABAJO NIVEL 12 GRUPO C						C.DEN 6741 NIV.CD 12 ESPCF.			94.080 GRUPOS C
N. ORDEN CONVOCATORIA 1381									
45.273.877	RODRIGUEZ FORCADA JORGE	6,00	INTERVENC	52 001	11	1616	C	11	ACTIVO
*** CENTRO DE DESTINO: 8010300128001C22 INTERVENCION CENTRAL I.N.S.S.									
PUESTO.ORDEN 16 GESTOR PRESTACIONES O ADMINISTRATIVO CONTABLE						C.DEN 6738 NIV.CD 13 ESPCF.			125.064 GRUPOS CD
N. ORDEN CONVOCATORIA 1383									
1.705.588	FERNANDEZ ORTEGA FRANCISCA	5,00	INTERVENC	28 001	12	1640	C	12	ACTIVO
PUESTO.ORDEN 17 AYUDANTE GESTION, AYUDANTE CONTABLE						C.DEN 6740 NIV.CD 12 ESPCF.			94.080 GRUPOS D
N. ORDEN CONVOCATORIA 1422									
51.648.548	PENA NOVO ANA MARIA	4,60	INTERVENC	28 001	10	1622	D	9	ACTIVO
PUESTO.ORDEN 18 PUESTO DE TRABAJO NIVEL 12 GRUPO C						C.DEN 6741 NIV.CD 12 ESPCF.			94.080 GRUPOS C
N. ORDEN CONVOCATORIA 1384									
5.380.814	USERO VEGA M CONSUELO	5,20	INTERVENC	28 001	11	1616	C		ACTIVO
5.650.890	RUIZ MARTINEZ, PILAR	1,40	EXCEDENTE		10	1616	C		EXC.VOL. ART.29.3.A) LEY 30/84
PUESTO.ORDEN 19 PUESTO DE TRABAJO NIVEL 10 GRUPO D						C.DEN 6745 NIV.CD 10 ESPCF.			63.108 GRUPOS D
N. ORDEN CONVOCATORIA 1385									
14.597.380	BERMO REGO ROSA M	4,00	INSS	28 001	9	1622	D		ACTIVO
50.173.789	ALCOCER BORNES ALICIA	4,00	INSS	28 001	9	1622	D		ACTIVO
7.229.498	GARCIA DE LOS H.PASCUAL, SEGONA	4,00	INSS	28 001	9	1622	D		ACTIVO
810.570	ALGECIRAS ABUCHA MARIA JOSE	4,00	GERENCIA	28 001	9	1622	D		ACTIVO
*** CENTRO DE DESTINO: 8020300228001C22 INTERVENCION CENTRAL INSALUD									
PUESTO.ORDEN 19 PUESTO DE TRABAJO NIVEL 12 GRUPO C						C.DEN 6741 NIV.CD 12 ESPCF.			94.080 GRUPOS C
N. ORDEN CONVOCATORIA 1388									
10.175.806	RUBIO MARCOS VICTORIA	9,00	INTERVENC	28 001		1616	C	18	ACTIVO
PUESTO.ORDEN 20 AYUDANTE GESTION, AYUDANTE CONTABLE						C.DEN 6740 NIV.CD 12 ESPCF.			94.080 GRUPOS D
N. ORDEN CONVOCATORIA 1389									
9.289.110	CUBILLAS RECIO ROSA MARIA	5,40	INTERVENC	28 001	10	1622	D	10	ACTIVO
817.409	VILA PERNAS FERNANDO	5,00	INTERVENC	28 001	9	1622	D	9	ACTIVO
10.060.988	MARTINEZ CEPEDANO SOCORRO	4,20	INTERVENC	28 001	9	1622	D	9	ACTIVO
2.217.436	GARCIA CRESPO VICTORIA	3,20	INSS	28 001	10	1622	D		ACTIVO
PUESTO.ORDEN 22 PUESTO DE TRABAJO NIVEL 10 GRUPO D						C.DEN 6745 NIV.CD 10 ESPCF.			63.108 GRUPOS D
N. ORDEN CONVOCATORIA 1391									
2.527.882	LOPEZ MAGAN M JOSE	5,20	INSALUD	28 001	9	1622	D	9	ACTIVO
4.571.134	JIMENEZ MORENO JOSE ANGEL	5,20	INSALUD	28 001	9	1622	D	9	ACTIVO
*** CENTRO DE DESTINO: 8030300328001C22 INTERVENCION CENTRAL INSERSO									
PUESTO.ORDEN 15 AYUDANTE GESTION, AYUDANTE CONTABLE						C.DEN 6740 NIV.CD 12 ESPCF.			94.080 GRUPOS D
N. ORDEN CONVOCATORIA 1393									
7.938.217	HERNANDEZ HERNANDEZ CORINA	7,00	INTERVENC	28 001	10	1622	D	10	ACTIVO
75.694.485	MEDINA CANO JOSEFINA	7,00	INTERVENC	28 001	10	1622	D	10	ACTIVO

D.N.I.	APELLIDOS Y NOMBRE	PUNT. TOTAL	ENTID. MINIST. CCAA	PROV. MUNI.	P R O C E D E N C I A				SITUACION
					NIVEL C.D.	CUER- PO	GRU- PO	GRA- DO	
PUESTO.ORDEN 18 PUESTO DE TRABAJO NIVEL 10 GRUPO D N. ORDEN CONVOCATORIA 1395			C.DEN 6745 NIV.CD 10 ESPCF.				63.108 GRUPOS D		
13.119.284	CASADO ELENA, MARTA	6,00	TESORERIA	28 001	9	1622	D	ACTIVO	
30.396.181	PEREZ MARCOS MARIA MILAGROS	6,00	SC	28 001	15	1622	D	ACTIVO	
3.432.805	GOZALO ARRANZ M. NIEVES	4,80	INTERVENC	28 001	9	1622	D	ACTIVO	
*** CENTRO DE DESTINO: 8040300528001C22 INTERVENCION CENTRAL I.S.M.									
PUESTO.ORDEN 11 PUESTO DE TRABAJO NIVEL 10 GRUPO D N. ORDEN CONVOCATORIA 1397			C.DEN 6745 NIV.CD 10 ESPCF.				63.108 GRUPOS D		
16.797.628	RUIZ VILLAR MARIA PAZ	4,00	INTERVENC	28 001	9	1622	D	ACTIVO	
*** CENTRO DE DESTINO: 8080300428001C22 INTERVENCION CENTRAL TESORERIA GRAL. S.S.									
PUESTO.ORDEN 18 GESTOR PRESTACIONES O ADMINISTRATIVO CONTABLE N. ORDEN CONVOCATORIA 1398			C.DEN 6738 NIV.CD 13 ESPCF.				125.064 GRUPOS D		
50.786.727	BLANCA DE LA PINERA, FERNANDO	8,00	INTERVENC	28 001	12	1616	C	ACTIVO	
PUESTO.ORDEN 20 AYUDANTE GESTION, AYUDANTE CONTABLE N. ORDEN CONVOCATORIA 1400			C.DEN 6740 NIV.CD 12 ESPCF.				94.080 GRUPOS D		
12.696.522	ORTEGA MAGDALENO INES	6,00	INSERSO	28 001	12	1644	D	12 ACTIVO	
1.821.310	BRAVO ALONSO JESUS	5,40	INTERVENC	28 001	10	1622	D	10 ACTIVO	
13.094.126	COB FUENTES MARY LUZ	5,40	INTERVENC	9 001	10	1622	D	10 ACTIVO	
PUESTO.ORDEN 22 PUESTO DE TRABAJO NIVEL 10 GRUPO D N. ORDEN CONVOCATORIA 1402			C.DEN 6745 NIV.CD 10 ESPCF.				63.108 GRUPOS D		
31.324.745	MUNOS RODRIGUEZ AGUSTINA	6,00	INTERVENC	28 001	9	1622	D	ACTIVO	
8.028.934	PALACIOS LOPEZ MIGUEL ANGEL	5,20	INTERVENC	28 001	9	1622	D	9 ACTIVO	
50.801.684	PEREZ LOPEZ M ROSA	4,00	TESORERIA	28 001	9	1622	D	ACTIVO	
*** CENTRO DE DESTINO: C220100128001C22 INTER GENERAL DE SS									
PUESTO.ORDEN 8 PUESTO DE TRABAJO NIVEL 10 GRUPO D N. ORDEN CONVOCATORIA 1424			C.DEN 6745 NIV.CD 10 ESPCF.				63.108 GRUPOS D		
8.794.235	MUNOZ SANCHEZ ISABEL	4,80	TESORERIA	8 001	9	1622	D	ACTIVO	
*** CENTRO DE DESTINO: C220200328001C22 SUBDIRECCION GRAL. CONTROL SISTEMA FINANC. S.S.									
PUESTO.ORDEN 8 PUESTO DE TRABAJO NIVEL 10 GRUPO D N. ORDEN CONVOCATORIA 1405			C.DEN 6745 NIV.CD 10 ESPCF.				63.108 GRUPOS D		
879.733	ELVIRA LOMAS MARIA DE LOS ANGE	5,20	INTERVENC	28 001	9	1622	D	ACTIVO	
PUESTO.ORDEN 9 PUESTO DE TRABAJO NIVEL 9 GRUPO D N. ORDEN CONVOCATORIA 1406			C.DEN 6746 NIV.CD 9 ESPCF.				GRUPOS D		
808.128	MIGUEL MARTIN MARIA TERESA	5,00	TESORERIA	28 001	9	1622	D	ACTIVO	

ANEXO II

ENTIDAD INSS VACANTES INICIALMENTE CONVOCADAS QUE HAN QUEDADO DESIERTAS

TIPO DE PUESTO: N : NO SINGULARIZADO / S : SINGULARIZADO

NUM. ORDEN	CODIGO DENOM.	DENOMINACION PUESTO	NUM VACANTES	NIVEL C. D.	COMPLEMENTO ESPECIFICO	TIPO PUESTO	ADSCR. GRUPOS
ORD. 024	CONV. 6744 O	11 CENTRO DE DESTINO: 8012300103001801 PUESTO DE TRABAJO NIVEL 11 GRUPO C	4	11	0	N	C
ORD. 026	CONV. 6746 O	PUESTO DE TRABAJO NIVEL 9 GRUPO D	3	09	0	N	D
ORD. 008	CONV. 6746 O	17 CENTRO DE DESTINO: 8013400103001 23 PUESTO DE TRABAJO NIVEL 9 GRUPO D	2	09	0	N	D
ORD. 007	CONV. 6746 O	20 CENTRO DE DESTINO: 8013400103320 23 PUESTO DE TRABAJO NIVEL 9 GRUPO D	3	09	0	N	D
ORD. 004	CONV. 6740 O	24 CENTRO DE DESTINO: 8013500103325 23 AYUDANTE GESTION, AYUDANTE CONTABLE	1	12	94.080	N	D
ORD. 006	CONV. 6746 O	26 CENTRO DE DESTINO: 8013500103485 23 PUESTO DE TRABAJO NIVEL 9 GRUPO D	1	09	0	N	D
ORD. 019	CONV. 6744 O	29 CENTRO DE DESTINO: 8012500104001801 PUESTO DE TRABAJO NIVEL 11 GRUPO C	1	11	0	N	C
ORD. 003	CONV. 6740 O	37 CENTRO DE DESTINO: 8013600106215 24 AYUDANTE GESTION, AYUDANTE CONTABLE	2	12	94.080	N	D
ORD. 005	CONV. 6745 O	PUESTO DE TRABAJO NIVEL 10 GRUPO D	1	10	63.108	N	D
ORD. 003	CONV. 6746 O	41 CENTRO DE DESTINO: 8013700106070 24 PUESTO DE TRABAJO NIVEL 9 GRUPO D	1	09	0	N	D
ORD. 023	CONV. 6744 O	45 CENTRO DE DESTINO: 8012300107001801 PUESTO DE TRABAJO NIVEL 11 GRUPO C	1	11	0	N	C
ORD. 032	CONV. 6744 O	61 CENTRO DE DESTINO: 8012100108001801 PUESTO DE TRABAJO NIVEL 11 GRUPO C	21	11	0	N	C
ORD. 005	CONV. 6746 O	109 CENTRO DE DESTINO: 8013500108903 21 PUESTO DE TRABAJO NIVEL 9 GRUPO D	2	09	0	N	D
ORD. 017	CONV. 6744 O	117 CENTRO DE DESTINO: 8012500110001801 PUESTO DE TRABAJO NIVEL 11 GRUPO C	1	11	0	N	C

NUM. ORDEN	CODIGO DENOM.	DENOMINACION PUESTO	NUM VACANTES	NIVEL C. D.	COMPLEMENTO ESPECIFICO	TIPO PUESTO	ADSCR. GRUPOS
ORD. 023	CONV: 6744 O	122 CENTRO DE DESTINO: 8012300111001801 PUESTO DE TRABAJO NIVEL 11 GRUPO C	1	11	0	N	C
ORD. 025	CONV: 6746 O	PUESTO DE TRABAJO NIVEL 9 GRUPO D	1	09	0	N	D
ORD. 004	CONV: 6744 O	137 CENTRO DE DESTINO: 8013600112675 24 PUESTO DE TRABAJO NIVEL 11 GRUPO C	1	11	0	N	C
ORD. 003	CONV: 6746 O	138 CENTRO DE DESTINO: 8013700112385 24 PUESTO DE TRABAJO NIVEL 9 GRUPO D	2	09	0	N	D
ORD. 003	CONV: 6744 O	140 CENTRO DE DESTINO: 8013700112505 24 PUESTO DE TRABAJO NIVEL 11 GRUPO C	1	11	0	N	C
ORD. 018	CONV: 6744 O	143 CENTRO DE DESTINO: 8012500113001801 PUESTO DE TRABAJO NIVEL 11 GRUPO C	4	11	0	N	C
ORD. 023	CONV: 6744 O	150 CENTRO DE DESTINO: 8012400114001801 PUESTO DE TRABAJO NIVEL 11 GRUPO C	7	11	0	N	C
ORD. 004	CONV: 6746 O	156 CENTRO DE DESTINO: 8013600114510 24 PUESTO DE TRABAJO NIVEL 9 GRUPO D	1	09	0	N	D
ORD. 023	CONV: 6744 O	160 CENTRO DE DESTINO: 8012300115001801 PUESTO DE TRABAJO NIVEL 11 GRUPO C	1	11	0	N	C
ORD. 016	CONV: 6744 O	172 CENTRO DE DESTINO: 8012600116001801 PUESTO DE TRABAJO NIVEL 11 GRUPO C	1	11	0	N	C
ORD. 022	CONV: 6746 O	178 CENTRO DE DESTINO: 8012400117001801 PUESTO DE TRABAJO NIVEL 9 GRUPO D	3	09	0	N	D
ORD. 003	CONV: 6746 O	184 CENTRO DE DESTINO: 8013600117604 24 PUESTO DE TRABAJO NIVEL 9 GRUPO D	1	09	0	N	D
ORD. 016	CONV: 6744 O	193 CENTRO DE DESTINO: 8012600119001801 PUESTO DE TRABAJO NIVEL 11 GRUPO C	3	11	0	N	C
ORD. 003	CONV: 6744 O	203 CENTRO DE DESTINO: 8013500120780 23 PUESTO DE TRABAJO NIVEL 11 GRUPO C	1	11	0	N	C
ORD. 020	CONV: 6744 O	210 CENTRO DE DESTINO: 8012400123001801 PUESTO DE TRABAJO NIVEL 11 GRUPO C	3	11	0	N	C
ORD. 005	CONV: 6745 O	223 CENTRO DE DESTINO: 8013600124040 24 PUESTO DE TRABAJO NIVEL 10 GRUPO D	1	10	63.108	N	D
ORD. 041	CONV: 6744 O	229 CENTRO DE DESTINO: 8012500125001801 PUESTO DE TRABAJO NIVEL 11 GRUPO C	1	11	0	N	C
ORD. 001	CONV: 7343 O	231 CENTRO DE DESTINO: 8013700125840 25 JEFE CAJERO AGENCIA	1	14	132.816	N	CD
ORD. 021	CONV: 6744 O	243 CENTRO DE DESTINO: 8012400127001801 PUESTO DE TRABAJO NIVEL 11 GRUPO C	2	11	0	N	C
ORD. 008	CONV: 6741 O	247 CENTRO DE DESTINO: 8012100128001801 PUESTO DE TRABAJO NIVEL 12 GRUPO C	16	12	94.080	N	C
ORD. 030	CONV: 6744 O	PUESTO DE TRABAJO NIVEL 11 GRUPO C	33	11	0	N	C
ORD. 007	CONV: 6741 O	257 CENTRO DE DESTINO: 8013400128025 21 PUESTO DE TRABAJO NIVEL 12 GRUPO C	1	12	94.080	N	C
ORD. 008	CONV: 6741 O	264 CENTRO DE DESTINO: 8013400428001 21 PUESTO DE TRABAJO NIVEL 12 GRUPO C	1	12	94.080	N	C
ORD. 006	CONV: 6744 O	274 CENTRO DE DESTINO: 8013500128065 21 PUESTO DE TRABAJO NIVEL 11 GRUPO C	1	11	0	N	C
ORD. 005	CONV: 6744 O	276 CENTRO DE DESTINO: 8013500128070 21 PUESTO DE TRABAJO NIVEL 11 GRUPO C	2	11	0	N	C
ORD. 003	CONV: 6744 O	311 CENTRO DE DESTINO: 8013600132680 25 PUESTO DE TRABAJO NIVEL 11 GRUPO C	1	11	0	N	C
ORD. 006	CONV: 6765 O	320 CENTRO DE DESTINO: 8012300133240 23 JEFE DE EQUIPO	2	15	132.816	N	CD
ORD. 003	CONV: 6744 O	327 CENTRO DE DESTINO: 8013600133340 23 PUESTO DE TRABAJO NIVEL 11 GRUPO C	3	11	0	N	C
ORD. 018	CONV: 6744 O	313 CENTRO DE DESTINO: 8014700133001 23 PUESTO DE TRABAJO NIVEL 11 GRUPO C	2	11	0	N	C
ORD. 024	CONV: 6746 O	338 CENTRO DE DESTINO: 8012400135001801 PUESTO DE TRABAJO NIVEL 9 GRUPO D	1	09	0	N	D
ORD. 036	CONV: 6744 O	PUESTO DE TRABAJO NIVEL 11 GRUPO C	1	11	0	N	C
ORD. 005	CONV: 6746 O	339 CENTRO DE DESTINO: 8013600135030 24 PUESTO DE TRABAJO NIVEL 9 GRUPO D	2	09	0	N	D
ORD. 005	CONV: 6746 O	341 CENTRO DE DESTINO: 8013600135140 24 PUESTO DE TRABAJO NIVEL 9 GRUPO D	2	09	0	N	D
ORD. 023	CONV: 6744 O	345 CENTRO DE DESTINO: 8012300136560801 PUESTO DE TRABAJO NIVEL 11 GRUPO C	1	11	0	N	C
ORD. 004	CONV: 6746 O	355 CENTRO DE DESTINO: 8013600137192 25 PUESTO DE TRABAJO NIVEL 9 GRUPO D	1	09	0	N	D
ORD. 002	CONV: 6745 O	365 CENTRO DE DESTINO: 8013700138480 24 PUESTO DE TRABAJO NIVEL 10 GRUPO D	2	10	63.108	N	D
ORD. 003	CONV: 6746 O	PUESTO DE TRABAJO NIVEL 9 GRUPO D	3	09	0	N	D
ORD. 026	CONV: 6744 O	378 CENTRO DE DESTINO: 8012300141001801 PUESTO DE TRABAJO NIVEL 11 GRUPO C	3	11	0	N	C
ORD. 027	CONV: 6746 O	PUESTO DE TRABAJO NIVEL 9 GRUPO D	1	09	0	N	D

NUM. ORDEN	CODIGO DENOM.	DENOMINACION PUESTO	NUM VACANTES	NIVEL C. D.	COMPLEMENTO ESPECIFICO	TIPO PUESTO	ADSCR. GRUPOS
ORD. 006	CONV: 6744 O	385 CENTRO DE DESTINO: 8013500641001 23 PUESTO DE TRABAJO NIVEL 11 GRUPO C	1	11	0	N	C
009	6741 O	PUESTO DE TRABAJO NIVEL 12 GRUPO C	1	12	94.080	N	C
ORD. 024	CONV: 6746 O	399 CENTRO DE DESTINO: 8012400143001801 PUESTO DE TRABAJO NIVEL 9 GRUPO D	5	09	0	N	D
ORD. 005	CONV: 6746 O	401 CENTRO DE DESTINO: 8013600143765 24 PUESTO DE TRABAJO NIVEL 9 GRUPO D	1	09	0	N	D
ORD. 038	CONV: 6744 O	404 CENTRO DE DESTINO: 8012600144001801 PUESTO DE TRABAJO NIVEL 11 GRUPO C	1	11	0	N	C
ORD. 017	CONV: 6744 O	437 CENTRO DE DESTINO: 8012600149001801 PUESTO DE TRABAJO NIVEL 11 GRUPO C	2	11	0	N	C
ORD. 012	CONV: 6744 O	447 CENTRO DE DESTINO: 8012600151001801 PUESTO DE TRABAJO NIVEL 11 GRUPO C	1	11	0	N	C
ORD. 041	CONV: 6741 O	449 CENTRO DE DESTINO: 8010200128001801 PUESTO DE TRABAJO NIVEL 12 GRUPO C	17	12	94.080	N	C
ORD. 036	CONV: 6741 O	452 CENTRO DE DESTINO: 8010200228001801 PUESTO DE TRABAJO NIVEL 12 GRUPO C	14	12	94.080	N	C
040	6746 O	PUESTO DE TRABAJO NIVEL 9 GRUPO D	1	09	0	N	D
ORD. 030	CONV: 6741 O	457 CENTRO DE DESTINO: 8010200328001801 PUESTO DE TRABAJO NIVEL 12 GRUPO C	2	12	94.080	N	C
031	6744 O	PUESTO DE TRABAJO NIVEL 11 GRUPO C	1	11	0	N	C
ORD. 020	CONV: 6741 O	460 CENTRO DE DESTINO: 8010200428001801 PUESTO DE TRABAJO NIVEL 12 GRUPO C	9	12	94.080	N	C
ORD. 031	CONV: 6741 O	465 CENTRO DE DESTINO: 8010200528001801 PUESTO DE TRABAJO NIVEL 12 GRUPO C	3	12	94.080	N	C
038	6746 O	PUESTO DE TRABAJO NIVEL 9 GRUPO D	1	09	0	N	D
ORD. 020	CONV: 6744 O	470 CENTRO DE DESTINO: 8010200628001801 PUESTO DE TRABAJO NIVEL 11 GRUPO C	8	11	0	N	C
021	6746 O	PUESTO DE TRABAJO NIVEL 9 GRUPO D	4	09	0	N	D
022	6741 O	PUESTO DE TRABAJO NIVEL 12 GRUPO C	1	12	94.080	N	C
ORD. 003	CONV: 6741 O	473 CENTRO DE DESTINO: 8010800128001C12 PUESTO DE TRABAJO NIVEL 12 GRUPO C	1	12	94.080	N	C
ORD. 006	CONV: 6741 O	475 CENTRO DE DESTINO: 8010800228001C05 PUESTO DE TRABAJO NIVEL 12 GRUPO C	1	12	94.080	N	C

ENTIDAD INSERSO VACANTES INICIALMENTE CONVOCADAS QUE HAN QUEDADO DESIERTAS

TIPO DE PUESTO: N : NO SINGULARIZADO / S : SINGULARIZADO

NUM. ORDEN	CODIGO DENOM.	DENOMINACION PUESTO	NUM VACANTES	NIVEL C. D.	COMPLEMENTO ESPECIFICO	TIPO PUESTO	ADSCR. GRUPOS
ORD. 017	CONV: 6744 O	489 CENTRO DE DESTINO: 8032500102001803 PUESTO DE TRABAJO NIVEL 11 GRUPO C	2	11	0	N	C
018	6746 O	PUESTO DE TRABAJO NIVEL 9 GRUPO D	1	09	0	N	D
ORD. 021	CONV: 6741 O	495 CENTRO DE DESTINO: 8032400106001803 PUESTO DE TRABAJO NIVEL 12 GRUPO C	1	12	94.080	N	C
025	6746 O	PUESTO DE TRABAJO NIVEL 9 GRUPO D	3	09	0	N	D
ORD. 023	CONV: 6741 O	500 CENTRO DE DESTINO: 8032400107001803 PUESTO DE TRABAJO NIVEL 12 GRUPO C	1	12	94.080	N	C
026	6746 O	PUESTO DE TRABAJO NIVEL 9 GRUPO D	2	09	0	N	D
ORD. 025	CONV: 6746 O	507 CENTRO DE DESTINO: 8032400110001803 PUESTO DE TRABAJO NIVEL 9 GRUPO D	1	09	0	N	D
ORD. 018	CONV: 6744 O	510 CENTRO DE DESTINO: 8032500113001803 PUESTO DE TRABAJO NIVEL 11 GRUPO C	1	11	0	N	C
ORD. 013	CONV: 6744 O	513 CENTRO DE DESTINO: 8032600116001803 PUESTO DE TRABAJO NIVEL 11 GRUPO C	1	11	0	N	C
ORD. 014	CONV: 6744 O	517 CENTRO DE DESTINO: 8032600119001803 PUESTO DE TRABAJO NIVEL 11 GRUPO C	1	11	0	N	C
ORD. 040	CONV: 6746 O	533 CENTRO DE DESTINO: 8032100128001803 PUESTO DE TRABAJO NIVEL 9 GRUPO D	1	09	0	N	D
ORD. 024	CONV: 6744 O	539 CENTRO DE DESTINO: 8032400133001803 PUESTO DE TRABAJO NIVEL 11 GRUPO C	3	11	0	N	C
ORD. 018	CONV: 6744 O	544 CENTRO DE DESTINO: 8032500137001803 PUESTO DE TRABAJO NIVEL 11 GRUPO C	1	11	0	N	C
020	6746 O	PUESTO DE TRABAJO NIVEL 9 GRUPO D	2	09	0	N	D
ORD. 014	CONV: 6744 O	549 CENTRO DE DESTINO: 8032600140001803 PUESTO DE TRABAJO NIVEL 11 GRUPO C	1	11	0	N	C
015	6746 O	PUESTO DE TRABAJO NIVEL 9 GRUPO D	1	09	0	N	D
017	6741 O	PUESTO DE TRABAJO NIVEL 12 GRUPO C	1	12	94.080	N	C
ORD. 016	CONV: 6744 O	557 CENTRO DE DESTINO: 8032600144001803 PUESTO DE TRABAJO NIVEL 11 GRUPO C	1	11	0	N	C
017	6746 O	PUESTO DE TRABAJO NIVEL 9 GRUPO D	2	09	0	N	D

NUM. ORDEN	CODIGO DENOM.	DENOMINACION PUESTO	NUM. VACANTES	NIVEL C. D.	COMPLEMENTO ESPECIFICO	TIPO PUESTO	ADSCR. GRUPOS
ORD. 018	CONV: 564 6744 O	CENTRO DE DESTINO: 8032500145001803 PUESTO DE TRABAJO NIVEL 11 GRUPO C	2	11	0	N	C
ORD. 022	CONV: 568 6744 O	CENTRO DE DESTINO: 8032500147001803 PUESTO DE TRABAJO NIVEL 11 GRUPO C	1	12	94.080	N	C
ORD. 013	CONV: 572 6744 O	CENTRO DE DESTINO: 8032600149001803 PUESTO DE TRABAJO NIVEL 11 GRUPO C	1	11	0	N	C
ORD. 009	CONV: 583 6744 O	CENTRO DE DESTINO: 8032600151001803 PUESTO DE TRABAJO NIVEL 11 GRUPO C	3	11	0	N	C
ORD. 010	CONV: 587 6744 O	CENTRO DE DESTINO: 8032600152001803 PUESTO DE TRABAJO NIVEL 9 GRUPO D	1	11	0	N	C
ORD. 011	CONV: 591 6746 O	CENTRO DE DESTINO: 8030100128001803 PUESTO DE TRABAJO NIVEL 9 GRUPO D	1	09	0	N	D
ORD. 020	CONV: 599 6746 O	CENTRO DE DESTINO: 8030200128001803 PUESTO DE TRABAJO NIVEL 10 GRUPO D	3	10	63.108	N	D
ORD. 036	CONV: 603 6746 O	CENTRO DE DESTINO: 8030200328001803 PUESTO DE TRABAJO NIVEL 9 GRUPO D	1	09	0	N	D
ORD. 035	CONV: 606 6746 O	CENTRO DE DESTINO: 8030200428001803 PUESTO DE TRABAJO NIVEL 10 GRUPO D	1	10	63.108	N	D
ORD. 036	CONV: 606 6746 O	CENTRO DE DESTINO: 8030200428001803 PUESTO DE TRABAJO NIVEL 9 GRUPO D	4	09	0	N	D

ENTIDAD TSM VACANTES INICIALMENTE CONVOCADAS QUE HAN QUEDADO DESIERTAS

TIPO DE PUESTO: N : NO SINGULARIZADO / S : SINGULARIZADO

NUM. ORDEN	CODIGO DENOM.	DENOMINACION PUESTO	NUM. VACANTES	NIVEL C. D.	COMPLEMENTO ESPECIFICO	TIPO PUESTO	ADSCR. GRUPOS
ORD. 019	CONV: 607 6746 O	CENTRO DE DESTINO: 8042500103001804 PUESTO DE TRABAJO NIVEL 9 GRUPO D	2	09	0	N	D
ORD. 004	CONV: 608 6745 O	CENTRO DE DESTINO: 8044200103595 25 PUESTO DE TRABAJO NIVEL 10 GRUPO D	1	10	63.108	N	D
ORD. 002	CONV: 609 6740 O	CENTRO DE DESTINO: 8044400103230 25 AYUDANTE GESTION, AYUDANTE CONTABLE	1	12	94.080	N	D
ORD. 021	CONV: 622 6746 O	CENTRO DE DESTINO: 8042400111001804 PUESTO DE TRABAJO NIVEL 9 GRUPO D	2	09	0	N	D
ORD. 007	CONV: 625 6788 O	CENTRO DE DESTINO: 8046X00111070 24 AUXILIAR OFICINA NIO	1	10	0	N	D
ORD. 015	CONV: 628 6744 O	CENTRO DE DESTINO: 8042500112001804 PUESTO DE TRABAJO NIVEL 11 GRUPO C	1	11	0	N	C
ORD. 021	CONV: 643 6744 O	CENTRO DE DESTINO: 8042400120640804 PUESTO DE TRABAJO NIVEL 11 GRUPO C	1	11	0	N	C
ORD. 022	CONV: 643 6746 O	CENTRO DE DESTINO: 8042400120640804 PUESTO DE TRABAJO NIVEL 9 GRUPO D	1	09	0	N	D
ORD. 020	CONV: 645 6744 O	CENTRO DE DESTINO: 8042400121001804 PUESTO DE TRABAJO NIVEL 11 GRUPO C	1	11	0	N	C
ORD. 003	CONV: 647 6786 O	CENTRO DE DESTINO: 8046Y00121410 24 AUXILIAR OFICINA NIO	1	10	0	N	D
ORD. 016	CONV: 657 6746 O	CENTRO DE DESTINO: 8042500130160804 PUESTO DE TRABAJO NIVEL 9 GRUPO D	1	09	0	N	D
ORD. 004	CONV: 667 6766 O	CENTRO DE DESTINO: 8044100135030 24 JEFE DE EQUIPO	1	14	132.816	N	CD
ORD. 007	CONV: 667 6740 O	CENTRO DE DESTINO: 8044100135030 24 AYUDANTE GESTION, AYUDANTE CONTABLE	1	12	94.080	N	D
ORD. 003	CONV: 669 6740 O	CENTRO DE DESTINO: 8044200135140 24 AYUDANTE GESTION, AYUDANTE CONTABLE	1	12	94.080	N	D
ORD. 020	CONV: 673 6744 O	CENTRO DE DESTINO: 8042400136590804 PUESTO DE TRABAJO NIVEL 11 GRUPO C	1	11	0	N	C
ORD. 019	CONV: 680 6744 O	CENTRO DE DESTINO: 8042500138001804 PUESTO DE TRABAJO NIVEL 11 GRUPO C	1	11	0	N	C
ORD. 002	CONV: 682 6740 O	CENTRO DE DESTINO: 8044400138480 25 AYUDANTE GESTION, AYUDANTE CONTABLE	1	12	94.080	N	D
ORD. 019	CONV: 686 6746 O	CENTRO DE DESTINO: 8042500143001804 PUESTO DE TRABAJO NIVEL 9 GRUPO D	1	09	0	N	D
ORD. 002	CONV: 687 6740 O	CENTRO DE DESTINO: 8044300143065 25 AYUDANTE GESTION, AYUDANTE CONTABLE	1	12	94.080	N	D
ORD. 003	CONV: 692 6740 O	CENTRO DE DESTINO: 8044100148710 24 AYUDANTE GESTION, AYUDANTE CONTABLE	1	12	94.080	N	D
ORD. 007	CONV: 697 6744 O	CENTRO DE DESTINO: 8042600151001804 PUESTO DE TRABAJO NIVEL 11 GRUPO C	1	11	0	N	C
ORD. 025	CONV: 699 6744 O	CENTRO DE DESTINO: 8040200328001804 PUESTO DE TRABAJO NIVEL 11 GRUPO C	1	11	0	N	C

ENTIDAD GERENCIA VACANTES INICIALMENTE CONVOCADAS QUE HAN QUEDADO DESIERTAS

TIPO DE PUESTO: N : NO SINGULARIZADO / S : SINGULARIZADO

NUM. ORDEN	CODIGO DENOM.	DENOMINACION PUESTO	NUM VACANTES	NIVEL C. D.	COMPLEMENTO ESPECIFICO	TIPO PUESTO	ADSCR. GRUPOS
ORD. CONV:	702	CENTRO DE DESTINO: 8050500128001C14					
047	6741 O	PUESTO DE TRABAJO NIVEL 12 GRUPO C	4	12	94.080	N	C
053	6744 O	PUESTO DE TRABAJO NIVEL 11 GRUPO C	1	11	0	N	C

ENTIDAD TESORERIA VACANTES INICIALMENTE CONVOCADAS QUE HAN QUEDADO DESIERTAS

TIPO DE PUESTO: N : NO SINGULARIZADO / S : SINGULARIZADO

NUM. ORDEN	CODIGO DENOM.	DENOMINACION PUESTO	NUM VACANTES	NIVEL C. D.	COMPLEMENTO ESPECIFICO	TIPO PUESTO	ADSCR. GRUPOS
ORD. CONV:	720	CENTRO DE DESTINO: 8063100103045 23					
007	6746 O	PUESTO DE TRABAJO NIVEL 9 GRUPO D	3	09	0	N	D
ORD. CONV:	721	CENTRO DE DESTINO: 8063100103150 23					
007	6746 O	PUESTO DE TRABAJO NIVEL 9 GRUPO D	2	09	0	N	D
011	6741 O	PUESTO DE TRABAJO NIVEL 12 GRUPO C	1	12	94.080	N	C
ORD. CONV:	725	CENTRO DE DESTINO: 8063100103320 23					
008	6746 O	PUESTO DE TRABAJO NIVEL 9 GRUPO D	3	09	0	N	D
ORD. CONV:	727	CENTRO DE DESTINO: 8063100103325 23					
007	6746 O	PUESTO DE TRABAJO NIVEL 9 GRUPO D	8	09	0	N	D
ORD. CONV:	730	CENTRO DE DESTINO: 8063200103310 23					
004	6746 O	PUESTO DE TRABAJO NIVEL 9 GRUPO D	2	09	0	N	D
ORD. CONV:	741	CENTRO DE DESTINO: 8062400106001806					
034	6746 O	PUESTO DE TRABAJO NIVEL 9 GRUPO D	10	09	0	N	D
ORD. CONV:	748	CENTRO DE DESTINO: 8062300107001806					
057	6746 O	PUESTO DE TRABAJO NIVEL 9 GRUPO D	10	09	0	N	D
ORD. CONV:	751	CENTRO DE DESTINO: 8063100107260 23					
007	6746 O	PUESTO DE TRABAJO NIVEL 9 GRUPO D	2	09	0	N	D
ORD. CONV:	756	CENTRO DE DESTINO: 8063600107330 23					
001	6740 O	AYUDANTE GESTION. AYUDANTE CONTABLE	2	12	94.080	N	D
ORD. CONV:	767	CENTRO DE DESTINO: 8063100108063 21					
008	6746 O	PUESTO DE TRABAJO NIVEL 9 GRUPO D	2	09	0	N	D
ORD. CONV:	772	CENTRO DE DESTINO: 8063100108285 21					
008	6746 O	PUESTO DE TRABAJO NIVEL 9 GRUPO D	2	09	0	N	D
ORD. CONV:	774	CENTRO DE DESTINO: 8063100108336 21					
007	6746 O	PUESTO DE TRABAJO NIVEL 9 GRUPO D	2	09	0	N	D
ORD. CONV:	779	CENTRO DE DESTINO: 8063100108558 21					
008	6746 O	PUESTO DE TRABAJO NIVEL 9 GRUPO D	6	09	0	N	D
ORD. CONV:	780	CENTRO DE DESTINO: 8063100108834 21					
007	6746 O	PUESTO DE TRABAJO NIVEL 9 GRUPO D	9	09	0	N	D
ORD. CONV:	805	CENTRO DE DESTINO: 8063100112130 24					
008	6746 O	PUESTO DE TRABAJO NIVEL 9 GRUPO D	3	09	0	N	D
ORD. CONV:	825	CENTRO DE DESTINO: 8062400117001806					
034	6746 O	PUESTO DE TRABAJO NIVEL 9 GRUPO D	22	09	0	N	D
ORD. CONV:	828	CENTRO DE DESTINO: 8063100117001 24					
007	6746 O	PUESTO DE TRABAJO NIVEL 9 GRUPO D	1	09	0	N	D
ORD. CONV:	829	CENTRO DE DESTINO: 8063100117252 24					
007	6746 O	PUESTO DE TRABAJO NIVEL 9 GRUPO D	3	09	0	N	D
ORD. CONV:	832	CENTRO DE DESTINO: 8063200117556 24					
004	6746 O	PUESTO DE TRABAJO NIVEL 9 GRUPO D	1	09	0	N	D
ORD. CONV:	852	CENTRO DE DESTINO: 8063100220001 23					
007	6746 O	PUESTO DE TRABAJO NIVEL 9 GRUPO D	3	09	0	N	D
ORD. CONV:	858	CENTRO DE DESTINO: 8063200121430 25					
004	6746 O	PUESTO DE TRABAJO NIVEL 9 GRUPO D	2	09	0	N	D
ORD. CONV:	880	CENTRO DE DESTINO: 8062100128001806					
075	6746 O	PUESTO DE TRABAJO NIVEL 9 GRUPO D	59	09	0	N	D
ORD. CONV:	881	CENTRO DE DESTINO: 8063100128001 21					
008	6741 O	PUESTO DE TRABAJO NIVEL 12 GRUPO C	1	12	94.080	N	C
ORD. CONV:	887	CENTRO DE DESTINO: 8063100128065 21					
008	6746 O	PUESTO DE TRABAJO NIVEL 9 GRUPO D	2	09	0	N	D
ORD. CONV:	889	CENTRO DE DESTINO: 8063100128220 21					
007	6744 O	PUESTO DE TRABAJO NIVEL 11 GRUPO C	1	11	0	N	C
008	6746 O	PUESTO DE TRABAJO NIVEL 9 GRUPO D	1	09	0	N	D
ORD. CONV:	894	CENTRO DE DESTINO: 8063100128325 21					
007	6746 O	PUESTO DE TRABAJO NIVEL 9 GRUPO D	1	09	0	N	D
010	6744 O	PUESTO DE TRABAJO NIVEL 11 GRUPO C	1	11	0	N	C
ORD. CONV:	903	CENTRO DE DESTINO: 8063100228001 21					
008	6741 O	PUESTO DE TRABAJO NIVEL 12 GRUPO C	1	12	94.080	N	C

NUM. ORDEN	CODIGO DENOM.	DENOMINACION PUESTO	NUM VACANTES	NIVEL C. D.	COMPLEMENTO ESPECIFICO	TIPO PUESTO	ADSCR. GRUPOS
ORD. 009	CONV: 904 CENTRO DE DESTINO: 8063100328001 21 6741 O PUESTO DE TRABAJO NIVEL 12 GRUPO C	DENOMINACION: ADMINISTRACION DE LA S.S. NO. 3 DE MADRID	1	12	94.080	N	C
ORD. 008	CONV: 908 CENTRO DE DESTINO: 8063100628001 21 6741 O PUESTO DE TRABAJO NIVEL 12 GRUPO C	DENOMINACION: ADMINISTRACION DE LA S.S. NO. 6 DE MADRID	1	12	94.080	N	C
ORD. 008	CONV: 914 CENTRO DE DESTINO: 8063100828001 21 6741 O PUESTO DE TRABAJO NIVEL 12 GRUPO C	DENOMINACION: ADMINISTRACION DE LA S.S. NO. 8 DE MADRID	1	12	94.080	N	C
ORD. 007	CONV: 915 CENTRO DE DESTINO: 8063100928001 21 6741 O PUESTO DE TRABAJO NIVEL 12 GRUPO C	DENOMINACION: ADMINISTRACION DE LA S.S. NO. 9 DE MADRID	1	12	94.080	N	C
ORD. 007	CONV: 917 CENTRO DE DESTINO: 8063101028001 21 6741 O PUESTO DE TRABAJO NIVEL 12 GRUPO C	DENOMINACION: ADMINISTRACION DE LA S.S. NO. 10 DE MADRID	1	12	94.080	N	C
ORD. 001	CONV: 931 CENTRO DE DESTINO: 8063500128070 21 6740 O AYUDANTE GESTION. AYUDANTE CONTABLE	DENOMINACION: AGENCIA DE ARGANDA DEL REY	1	12	94.080	N	D
ORD. 009	CONV: 940 CENTRO DE DESTINO: 8063100129680 23 6741 O PUESTO DE TRABAJO NIVEL 12 GRUPO C	DENOMINACION: ADMINISTRACION DE LA S.S. DE MARBELLA	1	12	94.080	N	C
ORD. 007	CONV: 951 CENTRO DE DESTINO: 8063100130240 23 6746 O PUESTO DE TRABAJO NIVEL 9 GRUPO D	DENOMINACION: ADMINISTRACION DE LA S.S. DE LORCA	1	09	0	N	D
ORD. 008	CONV: 970 CENTRO DE DESTINO: 8063100133120 23 6744 O PUESTO DE TRABAJO NIVEL 11 GRUPO C	DENOMINACION: ADMINISTRACION DE LA S.S. DE CANGAS DE ONTIS	1	11	0	N	C
ORD. 034	CONV: 974 CENTRO DE DESTINO: 8062400135001806 6746 O PUESTO DE TRABAJO NIVEL 9 GRUPO D	DENOMINACION: TESORERIA TERRITORIAL DE LAS PALMAS	2	09	0	N	D
ORD. 007	CONV: 977 CENTRO DE DESTINO: 8063100135001 24 6746 O PUESTO DE TRABAJO NIVEL 9 GRUPO D	DENOMINACION: ADMON. NO. 1 DE LAS PALMAS	1	09	0	N	D
ORD. 004	CONV: 983 CENTRO DE DESTINO: 8063200135140 24 6746 O PUESTO DE TRABAJO NIVEL 9 GRUPO D	DENOMINACION: U.R.E. DE PUERTO ROSARIO (ARRECIFE-LAS PALMAS)	2	09	0	N	D
ORD. 004	CONV: 984 CENTRO DE DESTINO: 8063200135001 24 6746 O PUESTO DE TRABAJO NIVEL 9 GRUPO D	DENOMINACION: U.R.E. NUM 2 DE LAS PALMAS	3	09	0	N	D
ORD. 007	CONV: 1001 CENTRO DE DESTINO: 8063100138530 24 6746 O PUESTO DE TRABAJO NIVEL 9 GRUPO D	DENOMINACION: ADMINISTRACION DE LA S.S. DE LOS CRISTIANOS	2	09	0	N	D
ORD. 008	6744 O PUESTO DE TRABAJO NIVEL 11 GRUPO C		1	11	0	N	C
ORD. 007	CONV: 1014 CENTRO DE DESTINO: 8063100141020 23 6746 O PUESTO DE TRABAJO NIVEL 9 GRUPO D	DENOMINACION: ADMINISTRACION DE LA S.S. DE ALCALA DE GUADAIRA	1	09	0	N	D
ORD. 007	CONV: 1017 CENTRO DE DESTINO: 8063100141190 23 6746 O PUESTO DE TRABAJO NIVEL 9 GRUPO D	DENOMINACION: ADMINISTRACION DE LA S.S. DE DOS HERMANAS	1	09	0	N	D
ORD. 008	6744 O PUESTO DE TRABAJO NIVEL 11 GRUPO C		1	11	0	N	C
ORD. 009	6741 O PUESTO DE TRABAJO NIVEL 12 GRUPO C		1	12	94.080	N	C
ORD. 008	CONV: 1022 CENTRO DE DESTINO: 8063100141340 23 6744 O PUESTO DE TRABAJO NIVEL 11 GRUPO C	DENOMINACION: ADMINISTRACION DE LA S.S. DE OSUNA	1	11	0	N	C
ORD. 007	CONV: 1036 CENTRO DE DESTINO: 8063100143610 24 6746 O PUESTO DE TRABAJO NIVEL 9 GRUPO D	DENOMINACION: ADMINISTRACION DE LA S.S. DE REUS	3	09	0	N	D
ORD. 021	CONV: 1044 CENTRO DE DESTINO: 8062600144001806 6746 O PUESTO DE TRABAJO NIVEL 9 GRUPO D	DENOMINACION: TESORERIA TERRITORIAL DE TERUEL	1	09	0	N	D
ORD. 004	CONV: 1051 CENTRO DE DESTINO: 8063200145344 25 6746 O PUESTO DE TRABAJO NIVEL 9 GRUPO D	DENOMINACION: U.R.E. DE MADRILEJOS (TOLFOO)	1	09	0	N	D
ORD. 009	CONV: 1060 CENTRO DE DESTINO: 8063100146393 22 6741 O PUESTO DE TRABAJO NIVEL 12 GRUPO C	DENOMINACION: ADMINISTRACION DE LA S.S. DE GANDIA	1	12	94.080	N	C
ORD. 002	CONV: 1077 CENTRO DE DESTINO: 8063600147348 25 6746 O PUESTO DE TRABAJO NIVEL 9 GRUPO D	DENOMINACION: AGENCIA DE MEDINA DEL CAMPO	1	09	0	N	D
ORD. 011	CONV: 1087 CENTRO DE DESTINO: 8063100348001 23 6744 O PUESTO DE TRABAJO NIVEL 11 GRUPO C	DENOMINACION: ADMINISTRACION DE LA S.S. NO. 3 DE BILBAO	1	11	0	N	C
ORD. 057	CONV: 1100 CENTRO DE DESTINO: 8060200128001806 6746 O PUESTO DE TRABAJO NIVEL 9 GRUPO D	DENOMINACION: SECRETARIA GENERAL	5	(K)	0	N	D

ENTIDAD INTERVENCION VACANTES INICIALMENTE CONVOCADAS QUE HAN QUEDADO DESIERTAS

TIPO DE PUESTO: N : NO SINGULARIZADO / S : SINGULARIZADO

NUM. ORDEN	CODIGO DENOM.	DENOMINACION PUESTO	NUM VACANTES	NIVEL C. D.	COMPLEMENTO ESPECIFICO	TIPO PUESTO	ADSCR. GRUPOS
ORD. 008	CONV: 1103 CENTRO DE DESTINO: 8012500101001C22 6741 O PUESTO DE TRABAJO NIVEL 12 GRUPO C	DENOMINACION: INTERVENCION TERRITORIAL DE ALAVA	1	12	94.080	N	C
ORD. 005	CONV: 1104 CENTRO DE DESTINO: 8062500101001C22 6741 O PUESTO DE TRABAJO NIVEL 12 GRUPO C	DENOMINACION: INTERVENCION TERRITORIAL DE ALAVA	2	12	94.080	N	C
ORD. 009	CONV: 1107 CENTRO DE DESTINO: 8062500102001C22 6744 O PUESTO DE TRABAJO NIVEL 11 GRUPO C	DENOMINACION: INTERVENCION TERRITORIAL DE ALBACETE	1	11	0	N	C
ORD. 008	CONV: 1109 CENTRO DE DESTINO: 8012300103001C22 6741 O PUESTO DE TRABAJO NIVEL 12 GRUPO C	DENOMINACION: INTERVENCION TERRITORIAL DE ALICANTE	2	12	94.080	N	C
ORD. 011	6746 O PUESTO DE TRABAJO NIVEL 9 GRUPO D		2	09	0	N	D
ORD. 012	6744 O PUESTO DE TRABAJO NIVEL 11 GRUPO C		1	11	0	N	C
ORD. 004	CONV: 1112 CENTRO DE DESTINO: 8042500103001C22 6744 O PUESTO DE TRABAJO NIVEL 11 GRUPO C	DENOMINACION: INTERVENCION TERRITORIAL DE ALICANTE	1	11	0	N	C
ORD. 006	6746 O PUESTO DE TRABAJO NIVEL 9 GRUPO D		1	09	0	N	D

NUM. ORDEN	CODIGO DENOM.	DENOMINACION PUESTO	NUM VACANTES	NIVEL C. D.	COMPLEMENTO ESPECIFICO	TIPO PUESTO	ADSCR. GRUPO
ORD. 010	CONV: 1115 CENTRO DE DESTINO: 8062300103001C22 6741 O PUESTO DE TRABAJO NIVEL 12 GRUPO C	DENOMINACION: INTERVENCION TERRITORIAL DE ALICANTE	1	12	94.080	N	C
O14	6746 O PUESTO DE TRABAJO NIVEL 9 GRUPO D		2	09	0	N	D
ORD. 004	CONV: 1117 CENTRO DE DESTINO: 8012500104001C22 6741 O PUESTO DE TRABAJO NIVEL 12 GRUPO C	DENOMINACION: INTERVENCION TERRITORIAL DE ALMERIA	1	12	94.080	N	C
007	6744 O PUESTO DE TRABAJO NIVEL 11 GRUPO C		1	11	0	N	C
ORD. 008	CONV: 1119 CENTRO DE DESTINO: 8062500104001C22 6744 O PUESTO DE TRABAJO NIVEL 11 GRUPO C	DENOMINACION: INTERVENCION TERRITORIAL DE ALMERIA	1	11	0	N	C
ORD. 007	CONV: 1120 CENTRO DE DESTINO: 8022600105001C22 6741 O PUESTO DE TRABAJO NIVEL 12 GRUPO C	DENOMINACION: INTERVENCION TERRITORIAL DE AVILA	2	12	94.080	N	C
ORD. 008	CONV: 1126 CENTRO DE DESTINO: 8012400106001C22 6741 O PUESTO DE TRABAJO NIVEL 12 GRUPO C	DENOMINACION: INTERVENCION TERRITORIAL DE BADAJOZ	1	12	94.080	N	C
ORD. 009	CONV: 1127 CENTRO DE DESTINO: 8022400106001C22 6741 O PUESTO DE TRABAJO NIVEL 12 GRUPO C	DENOMINACION: INTERVENCION TERRITORIAL DE BADAJOZ	1	12	94.080	N	C
ORD. 009	CONV: 1131 CENTRO DE DESTINO: 8062400106001C22 6741 O PUESTO DE TRABAJO NIVEL 12 GRUPO C	DENOMINACION: INTERVENCION TERRITORIAL DE BADAJOZ	1	12	94.080	N	C
012	6746 O PUESTO DE TRABAJO NIVEL 9 GRUPO D		2	09	0	N	D
ORD. 008	CONV: 1133 CENTRO DE DESTINO: 8012300107001C22 6741 O PUESTO DE TRABAJO NIVEL 12 GRUPO C	DENOMINACION: INTERVENCION TERRITORIAL DE BALEARES	1	12	94.080	N	C
ORD. 008	CONV: 1135 CENTRO DE DESTINO: 8022300107001C22 6741 O PUESTO DE TRABAJO NIVEL 12 GRUPO C	DENOMINACION: INTERVENCION TERRITORIAL DE BALEARES	1	12	94.080	N	C
009	6744 O PUESTO DE TRABAJO NIVEL 11 GRUPO C		1	11	0	N	C
ORD. 006	CONV: 1137 CENTRO DE DESTINO: 8032400107001C22 6745 O PUESTO DE TRABAJO NIVEL 10 GRUPO D	DENOMINACION: INTERVENCION TERRITORIAL DE BALEARES	1	10	63.108	N	D
ORD. 010	CONV: 1138 CENTRO DE DESTINO: 8062300107001C22 6741 O PUESTO DE TRABAJO NIVEL 12 GRUPO C	DENOMINACION: INTERVENCION TERRITORIAL DE BALEARES	2	12	94.080	N	C
012	6744 O PUESTO DE TRABAJO NIVEL 11 GRUPO C		1	11	0	N	C
ORD. 011	CONV: 1142 CENTRO DE DESTINO: 8012100108001C22 6741 O PUESTO DE TRABAJO NIVEL 12 GRUPO C	DENOMINACION: INTERVENCION TERRITORIAL DE BARCELONA	5	12	94.080	N	C
013	6744 O PUESTO DE TRABAJO NIVEL 11 GRUPO C		3	11	0	N	C
ORD. 007	CONV: 1154 CENTRO DE DESTINO: 8022500110001C22 6741 O PUESTO DE TRABAJO NIVEL 12 GRUPO C	DENOMINACION: INTERVENCION TERRITORIAL DE CACERES	1	12	94.080	N	C
ORD. 009	CONV: 1157 CENTRO DE DESTINO: 8032400110001C22 6746 O PUESTO DE TRABAJO NIVEL 9 GRUPO D	DENOMINACION: INTERVENCION TERRITORIAL DE CACERES	2	09	0	N	D
ORD. 006	CONV: 1158 CENTRO DE DESTINO: 8062500110001C22 6741 O PUESTO DE TRABAJO NIVEL 12 GRUPO C	DENOMINACION: INTERVENCION TERRITORIAL DE CACERES	4	12	94.080	N	C
ORD. 008	CONV: 1161 CENTRO DE DESTINO: 8012300111001C22 6741 O PUESTO DE TRABAJO NIVEL 12 GRUPO C	DENOMINACION: INTERVENCION TERRITORIAL DE CADIZ	1	12	94.080	N	C
ORD. 008	CONV: 1163 CENTRO DE DESTINO: 8062300111001C22 6741 O PUESTO DE TRABAJO NIVEL 12 GRUPO C	DENOMINACION: INTERVENCION TERRITORIAL DE CADIZ	1	12	94.080	N	C
ORD. 003	CONV: 1171 CENTRO DE DESTINO: 8032500113001C22 6741 O PUESTO DE TRABAJO NIVEL 12 GRUPO C	DENOMINACION: INTERVENCION TERRITORIAL DE CIUDAD REAL	1	12	94.080	N	C
ORD. 010	CONV: 1174 CENTRO DE DESTINO: 8062500113001C22 6744 O PUESTO DE TRABAJO NIVEL 11 GRUPO C	DENOMINACION: INTERVENCION TERRITORIAL DE CIUDAD REAL	1	11	0	N	C
ORD. 005	CONV: 1180 CENTRO DE DESTINO: 8022600116001C22 6741 O PUESTO DE TRABAJO NIVEL 12 GRUPO C	DENOMINACION: INTERVENCION TERRITORIAL DE CUENCA	1	12	94.080	N	C
ORD. 006	CONV: 1182 CENTRO DE DESTINO: 8062800116001C22 6744 O PUESTO DE TRABAJO NIVEL 11 GRUPO C	DENOMINACION: INTERVENCION TERRITORIAL DE CUENCA	1	11	0	N	C
ORD. 007	CONV: 1185 CENTRO DE DESTINO: 8012400117001C22 6741 O PUESTO DE TRABAJO NIVEL 12 GRUPO C	DENOMINACION: INTERVENCION TERRITORIAL DE GERONA	1	12	94.080	N	C
ORD. 012	CONV: 1190 CENTRO DE DESTINO: 8062400117001C22 6744 O PUESTO DE TRABAJO NIVEL 11 GRUPO C	DENOMINACION: INTERVENCION TERRITORIAL DE GERONA	1	11	0	N	C
ORD. 007	CONV: 1192 CENTRO DE DESTINO: 8022600119001C22 6741 O PUESTO DE TRABAJO NIVEL 12 GRUPO C	DENOMINACION: INTERVENCION TERRITORIAL DE GUADALAJARA	1	12	94.080	N	C
ORD. 006	CONV: 1199 CENTRO DE DESTINO: 8012500121001C22 6741 O PUESTO DE TRABAJO NIVEL 12 GRUPO C	DENOMINACION: INTERVENCION TERRITORIAL DE HUELVA	1	12	94.080	N	C
ORD. 003	CONV: 1201 CENTRO DE DESTINO: 8042400121001C22 6744 O PUESTO DE TRABAJO NIVEL 11 GRUPO C	DENOMINACION: INTERVENCION TERRITORIAL DE HUELVA	1	11	0	N	C
ORD. 007	CONV: 1204 CENTRO DE DESTINO: 8062800121001C22 6741 O PUESTO DE TRABAJO NIVEL 12 GRUPO C	DENOMINACION: INTERVENCION TERRITORIAL DE HUELVA	1	12	94.080	N	C
011	6744 O PUESTO DE TRABAJO NIVEL 11 GRUPO C		1	11	0	N	C
ORD. 011	CONV: 1214 CENTRO DE DESTINO: 8062400123001C22 6744 O PUESTO DE TRABAJO NIVEL 11 GRUPO C	DENOMINACION: INTERVENCION TERRITORIAL DE JAEN	2	11	0	N	C
ORD. 006	CONV: 1222 CENTRO DE DESTINO: 8062500125001C22 6741 O PUESTO DE TRABAJO NIVEL 12 GRUPO C	DENOMINACION: INTERVENCION TERRITORIAL DE LERIDA	1	12	94.080	N	C
ORD. 007	CONV: 1228 CENTRO DE DESTINO: 8032500126001C22 6744 O PUESTO DE TRABAJO NIVEL 11 GRUPO C	DENOMINACION: INTERVENCION TERRITORIAL DE LA RIOJA	1	11	0	N	C
ORD. 009	CONV: 1231 CENTRO DE DESTINO: 8012400127001C22 6741 O PUESTO DE TRABAJO NIVEL 12 GRUPO C	DENOMINACION: INTERVENCION TERRITORIAL DE LUGO	1	12	94.080	N	C
ORD. 013	CONV: 1235 CENTRO DE DESTINO: 8012100128001C22 6741 O PUESTO DE TRABAJO NIVEL 12 GRUPO C	DENOMINACION: INTERVENCION TERRITORIAL DE MADRID	8	12	94.080	N	C
015	6744 O PUESTO DE TRABAJO NIVEL 11 GRUPO C		1	11	0	N	C
017	6746 O PUESTO DE TRABAJO NIVEL 9 GRUPO D		6	09	0	N	D

NUM. ORDEN	CODIGO DENOM.	DENOMINACION PUESTO	NUM VACANTES	NIVEL C. D.	COMPLEMENTO ESPECIFICO	TIPO PUESTO	ADSCR. GRUPOS
ORD.	CONV: 1240	CENTRO DE DESTINO: 8022100128001C22					
013	6741 O	PUESTO DE TRABAJO NIVEL 12 GRUPO C	7	12	94.080	N	C
014	6744 O	PUESTO DE TRABAJO NIVEL 11 GRUPO C	2	11	O	N	C
016	6746 O	PUESTO DE TRABAJO NIVEL 9 GRUPO D	2	09	O	N	D
ORD.	CONV: 1244	CENTRO DE DESTINO: 8032100128001C22					
008	6744 O	PUESTO DE TRABAJO NIVEL 11 GRUPO C	1	11	O	N	C
009	6746 O	PUESTO DE TRABAJO NIVEL 9 GRUPO D	1	09	O	N	D
013	6741 O	PUESTO DE TRABAJO NIVEL 12 GRUPO C	2	12	94.080	N	C
ORD.	CONV: 1251	CENTRO DE DESTINO: 8042500128001C22					
007	6746 O	PUESTO DE TRABAJO NIVEL 9 GRUPO D	1	09	O	N	D
ORD.	CONV: 1253	CENTRO DE DESTINO: 8062100128001C22					
012	6741 O	PUESTO DE TRABAJO NIVEL 12 GRUPO C	1	12	94.080	N	C
013	6744 O	PUESTO DE TRABAJO NIVEL 11 GRUPO C	1	11	O	N	C
015	6746 O	PUESTO DE TRABAJO NIVEL 9 GRUPO D	3	09	O	N	D
ORD.	CONV: 1290	CENTRO DE DESTINO: 8012400135001C22					
007	6741 O	PUESTO DE TRABAJO NIVEL 12 GRUPO C	1	12	94.080	N	C
ORD.	CONV: 1292	CENTRO DE DESTINO: 8062400135001C22					
008	6741 O	PUESTO DE TRABAJO NIVEL 12 GRUPO C	1	12	94.080	N	C
011	6746 O	PUESTO DE TRABAJO NIVEL 9 GRUPO D	1	09	O	N	D
ORD.	CONV: 1297	CENTRO DE DESTINO: 8062300138560C22					
010	6741 O	PUESTO DE TRABAJO NIVEL 12 GRUPO C	1	12	94.080	N	C
ORD.	CONV: 1306	CENTRO DE DESTINO: 8022400138001C22					
009	6744 O	PUESTO DE TRABAJO NIVEL 11 GRUPO C	1	11	O	N	C
ORD.	CONV: 1308	CENTRO DE DESTINO: 8062400138001C22					
009	6741 O	PUESTO DE TRABAJO NIVEL 12 GRUPO C	1	12	94.080	N	C
010	6744 O	PUESTO DE TRABAJO NIVEL 11 GRUPO C	1	11	O	N	C
ORD.	CONV: 1318	CENTRO DE DESTINO: 8022600140001C22					
007	6741 O	PUESTO DE TRABAJO NIVEL 12 GRUPO C	1	12	94.080	N	C
ORD.	CONV: 1416	CENTRO DE DESTINO: 8032600140001C22					
005	6746 O	PUESTO DE TRABAJO NIVEL 9 GRUPO D	1	09	O	N	D
ORD.	CONV: 1322	CENTRO DE DESTINO: 8062600140001C22					
008	6746 O	PUESTO DE TRABAJO NIVEL 9 GRUPO D	1	09	O	N	D
ORD.	CONV: 1325	CENTRO DE DESTINO: 8012300141001C22					
007	6741 O	PUESTO DE TRABAJO NIVEL 12 GRUPO C	1	12	94.080	N	C
ORD.	CONV: 1417	CENTRO DE DESTINO: 8062300141001C22					
010	6741 O	PUESTO DE TRABAJO NIVEL 12 GRUPO C	1	12	94.080	N	C
ORD.	CONV: 1334	CENTRO DE DESTINO: 8012400143001C22					
006	6741 O	PUESTO DE TRABAJO NIVEL 12 GRUPO C	1	12	94.080	N	C
010	6744 O	PUESTO DE TRABAJO NIVEL 11 GRUPO C	1	11	O	N	C
ORD.	CONV: 1340	CENTRO DE DESTINO: 8062600144001C22					
006	6741 O	PUESTO DE TRABAJO NIVEL 12 GRUPO C	1	12	94.080	N	C
007	6744 O	PUESTO DE TRABAJO NIVEL 11 GRUPO C	1	11	O	N	C
ORD.	CONV: 1342	CENTRO DE DESTINO: 8012500145001C22					
004	6741 O	PUESTO DE TRABAJO NIVEL 12 GRUPO C	1	12	94.080	N	C
006	6744 O	PUESTO DE TRABAJO NIVEL 11 GRUPO C	1	11	O	N	C
ORD.	CONV: 1345	CENTRO DE DESTINO: 8032500145001C22					
004	6746 O	PUESTO DE TRABAJO NIVEL 9 GRUPO D	2	09	O	N	D
ORD.	CONV: 1348	CENTRO DE DESTINO: 8062500145001C22					
007	6741 O	PUESTO DE TRABAJO NIVEL 12 GRUPO C	2	12	94.080	N	C
ORD.	CONV: 1361	CENTRO DE DESTINO: 8012300148001C22					
012	6744 O	PUESTO DE TRABAJO NIVEL 11 GRUPO C	1	11	O	N	C
ORD.	CONV: 1363	CENTRO DE DESTINO: 8042400148001C22					
007	6744 O	PUESTO DE TRABAJO NIVEL 11 GRUPO C	1	11	O	N	C
ORD.	CONV: 1367	CENTRO DE DESTINO: 8022600149001C22					
007	6741 O	PUESTO DE TRABAJO NIVEL 12 GRUPO C	1	12	94.080	N	C
ORD.	CONV: 1368	CENTRO DE DESTINO: 8062600149001C22					
008	6741 O	PUESTO DE TRABAJO NIVEL 12 GRUPO C	1	12	94.080	N	C
011	6744 O	PUESTO DE TRABAJO NIVEL 11 GRUPO C	1	11	O	N	C
ORD.	CONV: 1372	CENTRO DE DESTINO: 8022600151001C22					
004	6741 O	PUESTO DE TRABAJO NIVEL 12 GRUPO C	1	12	94.080	N	C
ORD.	CONV: 1375	CENTRO DE DESTINO: 8062600151001C22					
005	6744 O	PUESTO DE TRABAJO NIVEL 11 GRUPO C	1	11	O	N	C
ORD.	CONV: 1378	CENTRO DE DESTINO: 8022600152001C22					
006	6741 O	PUESTO DE TRABAJO NIVEL 12 GRUPO C	1	12	94.080	N	C
008	6746 O	PUESTO DE TRABAJO NIVEL 9 GRUPO D	1	09	O	N	D
ORD.	CONV: 1382	CENTRO DE DESTINO: 8062600152001C22					
007	6746 O	PUESTO DE TRABAJO NIVEL 9 GRUPO D	1	09	O	N	D
ORD.	CONV: 1386	CENTRO DE DESTINO: 8010300128001C22					
020	6744 O	PUESTO DE TRABAJO NIVEL 11 GRUPO C	2	11	O	N	C
021	6746 O	PUESTO DE TRABAJO NIVEL 9 GRUPO D	3	09	O	N	D
ORD.	CONV: 1388	CENTRO DE DESTINO: 8020300228001C22					
019	6741 O	PUESTO DE TRABAJO NIVEL 12 GRUPO C	1	12	94.080	N	C
021	6744 O	PUESTO DE TRABAJO NIVEL 11 GRUPO C	3	11	O	N	C
023	6746 O	PUESTO DE TRABAJO NIVEL 9 GRUPO D	1	09	O	N	D
ORD.	CONV: 1394	CENTRO DE DESTINO: 8030300328001C22					
017	6744 O	PUESTO DE TRABAJO NIVEL 11 GRUPO C	1	11	O	N	C
019	6746 O	PUESTO DE TRABAJO NIVEL 9 GRUPO D	1	09	O	N	D

NUM. ORDEN	CODIGO DENOM.	DENOMINACION PUESTO	NUM VACANTES	NIVEL C. D.	COMPLEMENTO ESPECIFICO	TIPO PUESTO	ADSCR. GRUPOS
ORD. 012	CONV: 1423 CENTRO DE DESTINO: 8040300528001C22 6746 O PUESTO DE TRABAJO NIVEL 9 GRUPO D	DENOMINACION: INTER CENTRAL DEL ISM	1	09	0	N	D
ORD. 019	CONV: 1399 CENTRO DE DESTINO: 8060300428001C22 6741 O PUESTO DE TRABAJO NIVEL 12 GRUPO C	DENOMINACION: INTERVENCION CENTRAL TESORERIA GRAL. S.S.	4	12	94.080	N	C
ORD. 021	6744 O PUESTO DE TRABAJO NIVEL 11 GRUPO C		1	11	0	N	C
ORD. 023	6746 O PUESTO DE TRABAJO NIVEL 9 GRUPO D		4	09	0	N	D
ORD. 009	CONV: 1404 CENTRO DE DESTINO: C220200228001C22 6746 O PUESTO DE TRABAJO NIVEL 9 GRUPO D	DENOMINACION: SUBDIRECCION GRAL. CONTROL SERV. COMUNES S.S.	1	09	0	N	D
ORD. 009	CONV: 1406 CENTRO DE DESTINO: C220200328001C22 6746 O PUESTO DE TRABAJO NIVEL 9 GRUPO D	DENOMINACION: SUBDIRECCION GRAL. CONTROL SISTEMA FINANC. S.S.	1	09	0	N	D