

AÑO CCCXXVII
MARTES 22 DE DICIEMBRE DE 1987
SUPLEMENTO AL NUMERO 305

MINISTERIO
DE ECONOMIA
Y HACIENDA

*Orden de 14 de diciembre de 1987
sobre implantación del Arancel inte-
grado de aplicación «TARIC»*

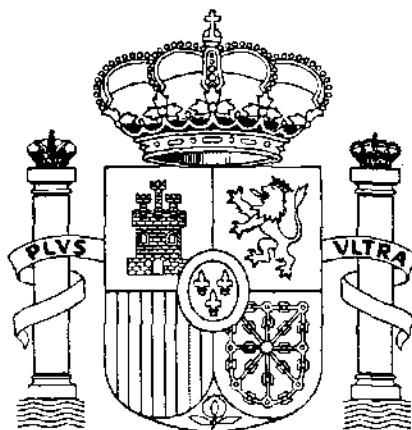

BOLETIN OFICIAL DEL ESTADO

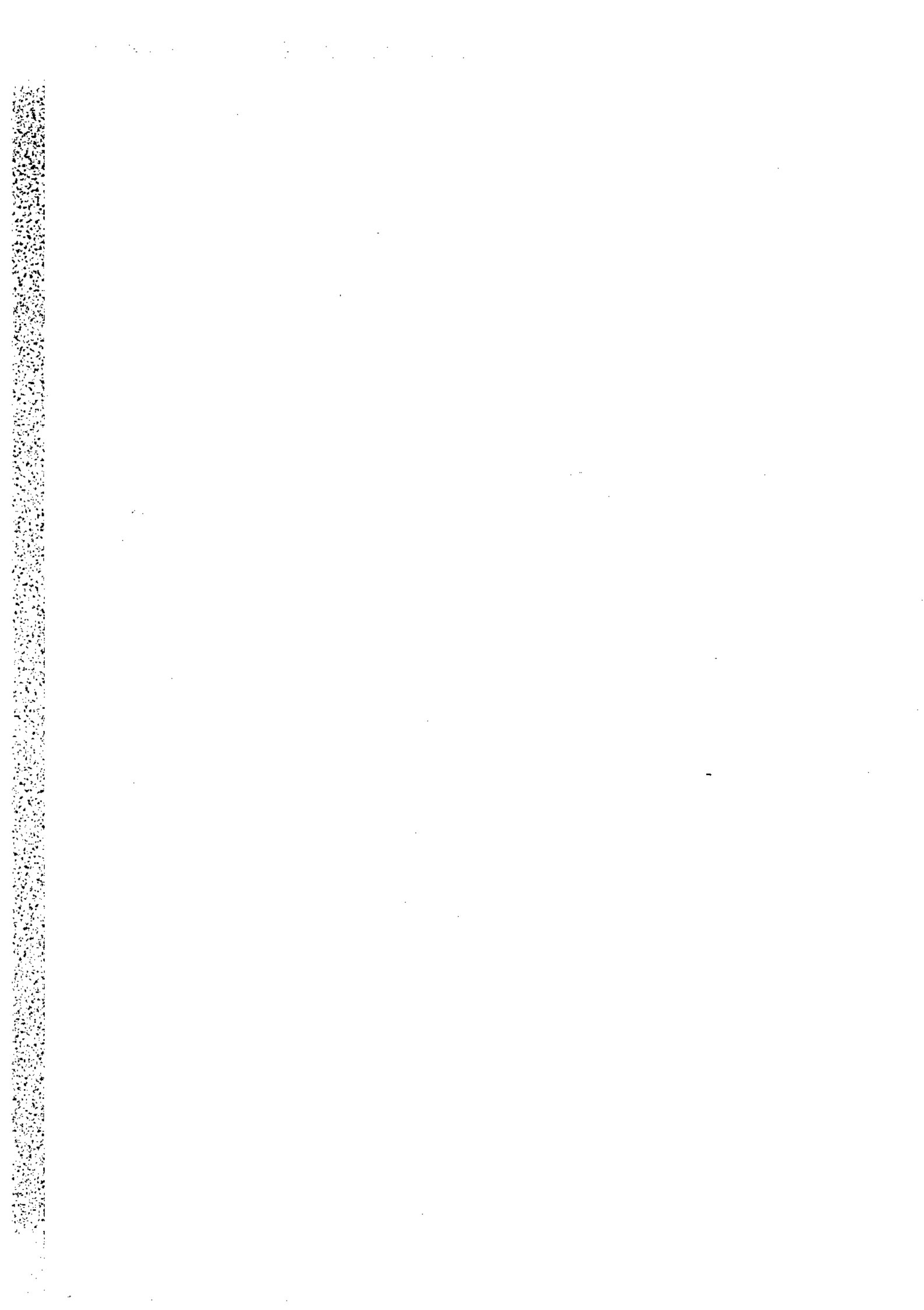

ANEXO I

Relación de las medidas específicas que integra el «TARIC»

A. Preferencias arancelarias, aplicables a:

1. Países de la AELC (Austria, Finlandia, Islandia, Noruega, Suecia y Suiza).
2. Países de la Convención LOME: ACP (Estados de África, Caribe y del Pacífico) y PTOM (Países y Territorios de Ultramar).
3. Países mediterráneos (Egipto, Jordania y Líbano, exclusivamente).
4. Países del MAGREB (Argelia y Túnez, exclusivamente).
5. Otros Estados miembros CEE, excepción hecha de Portugal.
6. Portugal.
7. Sistema de preferencias generalizadas aplicable a los países en vías de desarrollo (SPG).

B. Reducciones arancelarias:

1. Suspensiones temporales.
2. Contingentes arancelarios.
3. Lista apéndice de bienes de equipo.

C. Derechos específicos:

1. Derechos antidumping y compensatorios.
2. Montantes compensatorios monetarios.
3. Montantes compensatorios de adhesión.
4. Elementos móviles (productos agrícolas transformados).
5. Precios de referencia para el vino.

D. Medidas administrativas:

1. Certificados de importación (productos sometidos, en el marco de una organización de mercado, a la presentación de un certificado, incluidos los acuerdos de autolimitación y el acuerdo de cooperación con Tailandia).
2. Categorías textiles (AMF y no AMF).
3. Vigilancia y medidas de protección (restricciones y limitaciones cuantitativas).
4. Convención de Washington sobre el comercio internacional de las especies salvajes de fauna y flora en peligro de extinción (CITES).
5. Otras medidas relacionadas con la importación, exportación o el comercio intracomunitario.

ANEXO II

Relación de subpartidas «TARIC». Nomenclatura y codificación

El presente «TARIC» se estructura en cinco columnas, con el siguiente contenido en cada una de ellas:

A. Columnas 1 y 2: Codificación.

En la columna 1 figuran las ocho cifras del código de la Nomenclatura Combinada (NC).

En la columna 2 figuran tres cifras: La primera corresponde a la subpartida del Arancel Nacional (Real Decreto 1455/1987 por el que se acomoda el Arancel de Aduanas del Reino de España al nuevo Arancel de Aduanas Comunitario), y las otras dos cifras, segunda y tercera, constituyen la subdivisión de la nomenclatura «TARIC» propiamente dicha.

Al final del código «TARIC» figura una letra (letra de control) que cumple una función determinadora de la correcta formulación del código de 11 cifras que le precede, con el fin de detectar posibles errores de inscripción o grabación.

B. Columna 3: Designación de las mercancías.

Figuran los textos de la NC completados, en su caso, mediante textos del Arancel Nacional y de la nomenclatura «TARIC» que permiten individualizar los productos en función de las diferentes normativas nacionales y comunitarias que les son aplicables en la importación, en la exportación y en el comercio intracomunitario.

Los códigos que figuran en la columna 2 son atribuidos a estas subpartidas «TARIC», y son el resultado directo de la integración de las aludidas medidas nacionales y comunitarias.

Nota.—En los capítulos textiles, las categorías textiles se indican al final del texto y entre paréntesis, mediante la sigla «TEXT», seguida de un máximo de cuatro caracteres, que indican el número de las mismas. Dichas categorías corresponden a la nomenclatura «TARIC», abstracción hecha de la subdivisión estadística nacional.

C. Columna 4: Unidad suplementaria.

Son medidas unitarias que tienen como objetivo recoger estadísticas sobre una característica suplementaria de la mercancía de que se trate.

Nota.—En anexo A de la presente, relación codificada de unidades suplementarias estadísticas.

D. Columna 5: Observaciones.

Las observaciones vienen expresadas en forma de siglas, acompañadas, según el caso, de un número de remisión, que indican la existencia de determinadas medidas de aplicación.

Nota 1.—En anexo B de la presente, relación de las siglas de las medidas nacionales y comunitarias de aplicación.

Nota 2.—Determinadas medidas son objeto de un tratamiento especial, según se expone. Estas medidas afectan a:

2.1. Derechos antidumping y derechos compensadores.

Son de distinguir, a su vez, dos situaciones:

2.1.1 Derechos antidumping que no se aplican a Empresas particulares sino a países.

Son designados mediante la sigla «DUMP» en la presente columna 5. La observación del país, el tipo y la naturaleza del derecho antidumping o compensador figuran, asimismo, en esta columna.

2.1.2 Derechos antidumping complejos.

Algunos de estos derechos, considerados como demasiado complicados para su integración en la nomenclatura «TARIC» son

recogidos en un anexo específico al final del capítulo «TARIC» de que se trate.

Es de señalar que solamente se recogerán en el expresado anexo aquellos derechos aplicables a las importaciones de mercancías fabricadas y/o exportadas por determinadas Empresas.

Los casos en que existen esta clase de derechos han sido indicados en la presente columna 5, mediante la sigla «ADUMP». Igualmente aparecen otros datos tales como, por ejemplo, la abreviación de los países y la naturaleza del derecho antidumping o compensatorio (provisional, «P»; definitivo, «D»).

De este modo, en el anexo de anterior mención figurarán los códigos «TARIC», el origen, los tipos de derechos y ciertos detalles sobre las Empresas.

Cuando se necesiten otros datos (para la evaluación de las mercancías, por ejemplo) se añadirá una remisión al final del capítulo mediante una llamada de atención.

2.2 Bienes de equipo.

Se observará idéntico procedimiento que el anteriormente descrito para los derechos antidumping complejos, indicándose la posibilidad de un bien de equipo con la utilización de la sigla «BE» que figurará en la presente columna 5, recogiendo el detalle de la descripción del producto en otro anexo específico al final del capítulo «TARIC» de consideración.

2.3 Elementos móviles (EM), montantes compensatorios monetarios (MCA) y montantes compensatorios de adhesión (ACA).

2.3.1 Dado que los MCA y ACA se aplican tanto a las importaciones como a las exportaciones y al comercio intracomunitario, éstos se encuentran relacionados a nivel de la subpartida «TARIC» (código de 11 cifras y letra de control).

2.3.2 Para las mercancías en cuestión, los EM, MCA y ACA pueden aplicarse separadamente o combinados. Para lograr una mayor claridad en las referencias, la presente columna 5 es utilizada, asimismo, para designar la medida o combinación de medidas que puede ser aplicable por medio de indicadores constituidos por las siguientes siglas:

Indicador	Medidas agrícolas posibles
AMOB	EM.
BMOB	EM-MCA.
CMOB	EM-MCA-ACA.
DMOB	VC-ACA.
EMOB	MCA.
FMOB	MCA-ACA.
GMOB	ACA.

2.4 Precios referencia vino.

Una tabla específica en forma de anexo, al final del «TARIC», contiene no solamente información sobre los precios de referencia (nomenclatura, precios), sino también, en su caso, la nomenclatura necesaria para la aplicación de los montantes compensatorios monetarios.

Nota 3.-Para obtener el precio de referencia franco frontera es necesario deducir del precio de referencia indicado en la tabla del anexo citado el montante del derecho aplicable al país de que se trate. La sigla «AREF», seguida de un número de la tabla, figurará en la presente columna 5.

ANEXO A

Relación codificada de las unidades suplementarias estadísticas «TARIC»

Código	Nomenclaturas de las unidades
BO	Bombona.
BR	Toneladas registro bruto (2,8316 metros cúbicos).
CE	Centenas.
CT	Capacidad carga útil en toneladas métricas.
GA	Gramos antibiótico o gramos de alcaloide base contenido.

Código	Nomenclaturas de las unidades
GB	Gigabecquerel.
GI	Gramos isótopos fisionables.
GN	Gramos netos.
GS	Gruesas.
HA	Hectolitros de alcohol puro 100 por 100.
HL	Hectolitros.
HM	Hectómetros.
JC	Juegos naipes (con 56 cartas, como máximo).
KA	Kilogramos total alcohol.
KB	Kilogramos brutos.
KN	Kilogramos netos.
LA	Litros de alcohol puro 100 por 100.
LT	Litros.
M1	Metros lineales.
M2	Metros cuadrados.
M3	Metros cúbicos.
M4	1.000 metros cúbicos.
M1	Millares.
MK	Miles kilowatios/hora.
MP	Millones unidades penicilina.
PA	Pares.
QB	Quintales brutos.
QN	Quintales netos.
TB	Toneladas brutas.
TN	Toneladas netas.
UB	Unidades bujias.
UC	Unidades componente.
UN	Unidades.
UX	100 metros de longitud y 3,81 milímetros de anchura.
W1	Kilogramos netos de K ₂ O (óxido de potasio).
W2	Kilogramos netos de KOH (hidróxido de potasio).
W3	Kilogramos netos de N (nitrógeno).
W4	Kilogramos netos de NaOH (hidróxido de sodio).
W5	Kilogramos netos de P ₂ O ₅ (anhídrido fosfórico).
W6	Kilogramos netos de U (uranio).
W7	Kilogramos netos de materia seca al 90 por 100.
WL	Número de quilates (un quilate métrico = 2 x 10).

ANEXO B

Clase de medidas nacionales y comunitarias de aplicación

Siglas utilizadas	Clase medida
AREF	Precio referencia vino.
BE	Bien equipo.
CITES	Convención Washington.
CLI	Certificado importación.
EM	Elemento móvil.
AMOB	EM.
BMOB	EM + MCA.
CMOB	EM + MCA + ACA.
DMOB	EM + ACA.
EMOB	MCA.
FMOB	MCA + ACA.
GMOB	ACA.
MCA	Montante compensatorio monetario.
ACA	Montante compensatorio de adhesión.
DUMP	Derecho antidumping normal.
ADUMP	Derecho antidumping especial.
K	Contingente.
S	Suspensión.
P	Límite preferencial.
LQ	Limitación cuantitativa.
RSTR	Restricción cuantitativa.
SD	Salvaguardia.
SVB	Vigilancia a la importación.
VU	Valor unitario.
SOV	SOIVRE (importación y exportación).
SOVIM	SOIVRE (importación, exclusivamente).
SOVEX	SOIVRE (exportación, exclusivamente).

CODIFICACION	DESIGNACION DE LAS MERCANCIAS	UNIDADES SUPLEMENT	OBSERVACIONES
CAPITULO I			
ANIMALES VIVOS			
01.01	CABALLOS, ASNOS, MULOS Y BURDEGANOS, VIVOS.		
	- Caballos		
0101 11 00 0 00 E	- - Reproductoras de raza pura (1)	UN	
0101 19	- - Los demás		
0101 19 10 0 00 E	- - - Que se destinen al matadero (1)	UN	
0101 19 90 0 00 H	- - - Los demás	UN	
0101 20	- Asnos, mulos y burdeganos		
0101 20 10 0 00 E	- - Asnos	UN	
0101 20 90 0 00 E	- - Mulos y burdeganos	UN	
01.02	ANIMALES VIVOS DE LA ESPECIE BOVINA.		
0102 10 00 0 00 E	- Reproductoras de raza pura (1)	UN	
0102 90	- Los demás		
	- - De las especies domésticas		
0102 90 10	- - - De peso no superior a 220 kg		
0102 90 10 1 90 E	- - - - De lidia	UN	FMOB. CLI
	- - - - Los demás		
0102 90 10 2	- - - - Hembras		
0102 90 10 2 20 J	- - - - - Vacas y terneras, distintas de las destinadas al matadero, de las razas de montaña gris, parda, amarilla y manchada de Pinzgau	UN	FMOB. CLI
0102 90 10 2 30 I	- - - - - Vacas y terneras, distintas de las destinadas al matadero, de las razas de Schwyz y de Friburgo	UN	FMOB. CLI
0102 90 10 2 40 H	- - - - - Vacas y terneras, distintas de las destinadas al matadero, de la raza manchada de Simmental	UN	FMOB. CLI
0102 90 10 2 90 C	- - - - - Los demás	UN	FMOB. CLI
0102 90 10 3	- - - - - Machos con todos los incisivos de leche		
0102 90 10 3 10 I	- - - - - Bovinos machos jóvenes que se destinan al engorde (35)	UN	FMOB. CLI
0102 90 10 3 50 E	- - - - - Toros, distintos de los destinados al matadero, de la raza manchada de Simmental, y de las razas de Schwyz y de Friburgo	UN	FMOB. CLI
0102 90 10 3 90 A	- - - - - Los demás	UN	FMOB. CLI
0102 90 10 9	- - - - - Los demás		
0102 90 10 9 10 F	- - - - - Bovinos machos jóvenes que se destinan al engorde (35)	UN	FMOB. CLI

CODIFICACION	DESIGNACION DE LAS MERCANCIAS	UNIDADES SUPLEMENT	OBSERVACIONES
0102 90 10 9 50 B	- - - - - Toros, distintos de los destinados al matadero, de la raza manchada de Simmental, y de las razas de Schwyz y de Friburgo	UN	FMOB. CLI
0102 90 10 9 90 H	- - - - - Los demás	UN	FMOB. CLI
	- - - De peso superior a 220 kg		
0102 90 31 0	- - - - - Terneras (que no hayan parido nunca)		
	- - - - - Distintas de las destinadas al matadero, de las siguientes razas de montaña: raza gris, parda, amarilla de Simmental y manchada de Pinzgau		
0102 90 31 0 11 H	- - - - - Que no tengan todavía ningún diente de sustitución y cuyo peso sea igual o superior a 320 Kg e inferior o igual a 420 Kg	UN	FMOB. CLI
0102 90 31 0 19 A	- - - - - Los demás	UN	FMOB. CLI
	- - - - - Distintas de las destinadas al matadero, de las siguientes razas alpinas: razas de Schwyz y de Friburgo		
0102 90 31 0 21 G	- - - - - Que no tengan todavía ningún diente de sustitución y cuyo peso sea igual o superior a 320 Kg e inferior o igual a 420 Kg	UN	FMOB. CLI
0102 90 31 0 29 J	- - - - - Los demás	UN	FMOB. CLI
	- - - - - Distintas de las destinadas al matadero, de las siguientes razas de montaña: raza manchada de Simmental		
0102 90 31 0 31 F	- - - - - Que no tengan todavía ningún diente de sustitución y cuyo peso sea igual o superior a 320 Kg e inferior o igual a 420 Kg	UN	FMOB. CLI
0102 90 31 0 39 I	- - - - - Los demás	UN	FMOB. CLI
	- - - - - Los demás		
0102 90 31 0 91 J	- - - - - Que no tengan todavía ningún diente de sustitución y cuyo peso sea igual o superior a 320 Kg e inferior o igual a 420 Kg	UN	FMOB. CLI
0102 90 31 0 99 C	- - - - - Los demás	UN	FMOB. CLI
0102 90 33	- - - - - Vacas		
0102 90 33 1 99 I	- - - - - De lidia	UN	FMOB. CLI
0102 90 33 9	- - - - - Los demás		
	- - - - - Distintas de las destinadas al matadero, de las siguientes razas de montaña: razas gris, parda, amarilla de Simmental manchada de Pinzgau		
0102 90 33 9 11 Q	- - - - - Que no tengan todavía ningún diente de sustitución y cuyo peso sea igual o superior a 320 Kg e inferior o igual a 420 Kg	UN	FMOB. CLI
0102 90 33 9 19 J	- - - - - Los demás	UN	FMOB. CLI
	- - - - - Distintas de las destinadas al matadero, de las siguientes razas alpinas: razas de Schwyz y de Friburgo		
0102 90 33 9 21 F	- - - - - Que no tengan todavía ningún diente de sustitución y cuyo peso sea igual o superior a 320 Kg e inferior o igual a 420 Kg	UN	FMOB. CLI

CODIFICACION	DESIGNACION DE LAS MERCANCIAS	UNIDADES SUPLEMENT	OBSERVACIONES
0102 90 33 9 29 I	- - - - - Los demás	UN	FMOB. CLI
	- - - - - Distintas de las destinadas al matadero, de las siguientes razas de montaña: raza manchada de Simmental		
0102 90 33 9 31 E	- - - - - que no tengan todavía ningún diente de sustitución y cuyo peso sea igual o superior a 320 Kg e inferior o igual a 420 Kg	UN	FMOB. CLI
0102 90 33 9 39 H	- - - - - Los demás	UN	FMOB. CLI
	- - - - - Las demás		
0102 90 33 9 91 I	- - - - - Que no tengan todavía ningún diente de sustitución y cuyo peso sea igual o superior a 320 Kg e inferior o igual a 420 Kg	UN	FMOB. CLI
0102 90 33 9 99 B	- - - - - Los demás	UN	FMOB. CLI
0102 90 35	- - - - - Toros		
0102 90 35 I	- - - - - De lidia.		
0102 90 35 I 91 D	- - - - - Que no tengan todavía ningún diente de sustitución y cuyo peso sea igual o superior a 320 Kg e inferior o igual a 420 Kg	UN	FMOB. CLI
0102 90 35 I 99 G	- - - - - Los demás	UN	FMOB. CLI
0102 90 35 9	- - - - - Los demás		
0102 90 35 9 10 G	- - - - - Bovinos machos jóvenes destinados al engorde, de peso vivo inferior o igual a 300 Kg (35)	UN	FMOB. CLI
	- - - - - Distintas de las destinadas al matadero, de las siguientes razas alpinas: raza manchada de Simmental, razas de Schwyz y de Friburgo		
0102 90 35 9 21 D	- - - - - Que no tengan todavía ningún diente de sustitución y cuyo peso sea igual o superior a 320 Kg e inferior o igual a 420 Kg	UN	FMOB. CLI
0102 90 35 9 29 G	- - - - - Los demás	UN	FMOB. CLI
	- - - - - Las demás:		
0102 90 35 9 91 G	- - - - - Que no tengan todavía ningún diente de sustitución y cuyo peso sea igual o superior a 320 Kg e inferior o igual a 420 Kg	UN	FMOB. CLI
0102 90 35 9 99 J	- - - - - Los demás	UN	FMOB. CLI
0102 90 37 0	- - - - - Bueyes		
0102 90 37 0 10 D	- - - - - Bovidos machos jóvenes destinados al engorde de peso vivo inferior o igual a 300 Kg (35)	UN	FMOB. CLI
	- - - - - Las demás		
0102 90 37 0 91 D	- - - - - Que no tengan todavía ningún diente de sustitución y cuyo peso sea igual o superior a 320 Kg e inferior o igual a 420 Kg	UN	FMOB. CLI

CODIFICACION	DESIGNACION DE LAS MERCANCIAS	UNIDADES SUPLEMENT	OBSERVACIONES
0102 90 37 0 99 G	- - - - - Los demás	UN	FMOB. CLI
0102 90 90 0 00 I	- - - - - Los demás	UN	CITES
01.03	ANIMALES VIVOS DE LA ESPECIE PORCINA.		
0103 10 00 0 00 D	- - - - - Reproductores de raza pura (1)	UN	
	- - - - - Los demás		
0103 91	- - - - - De peso inferior a 50 Kg		
0103 91 10 0 00 D	- - - - - De las especies domésticas	UN	FMOB
0103 91 90 0 00 G	- - - - - Los demás	UN	CITES
0103 92	- - - - - De peso superior o igual a 50 Kg		
	- - - - - De las especies domésticas		
0103 92 11 0 00 B	- - - - - Cerdas que hayan parido por lo menos una vez y que pesen 160 kg como mínimo	UN	FMOB
0103 92 19 0 00 D	- - - - - Los demás	UN	FMOB
0103 92 90 0 00 F	- - - - - Los demás	UN	CITES
01.04	ANIMALES VIVOS DE LAS ESPECIES OVINA O CAPRINA.		
0104 10	- - - - - De la especie ovina		
0104 10 10 0 00 A	- - - - - Reproductores de raza pura (1)	UN	
0104 10 90 0 00 D	- - - - - Los demás	UN	CITES, GMOB. CLI
0104 20	- - - - - De la especie caprina		
0104 20 10 0 00 I	- - - - - Reproductores de raza pura (1)	UN	
0104 20 90 0 00 B	- - - - - Los demás	UN	GMOB, CITES, CLI
01.05	GALLOS, GALLINAS, PATOS, GANSOS, PAVOS Y PINTADAS, DE LAS ESPECIES DOMESTICAS, VIVOS.		
0105 11 00 0 00 A	- - - - - Pollos (del género Gallus domesticus)	UN	FMOB
0105 19	- - - - - Los demás		
0105 19 10 0 00 A	- - - - - Gansos y pavos	UN	FMOB
0105 19 90 0 00 D	- - - - - Patos y pintadas	UN	FMOB
	- - - - - Los demás		
0105 91 00 0 00 D	- - - - - Gallinos y gallinas	UN	FMOB
0105 99	- - - - - Los demás		

CODIFICACION	DESIGNACION DE LAS MERCANCIAS	UNIDADES SUPLEMENT	OBSERVACIONES
0105 99 10 0 00 D	- - - Patos	UN	FMOB
0105 99 20 0 00 R	- - - Gansos	UN	FMOB
0105 99 30 0 00 J	- - - Pavos	UN	FMOB
0105 99 50 0 00 E	- - - Pintadas	UN	FMOB
01.08	LOS DEMAS ANIMALES VIVOS.		
0108 00 10 0 00 A	- Conejos domésticos	-	
0108 00 20 0 00 I	- Palomas	-	CITES
	- Los demás	-	
0108 00 91 0 00 C	- Destinados principalmente a la alimentación humana	-	CITES
0108 00 99	- Los demás	-	
0108 00 99 1 00 C	- - - Animales reproductores de raza pura, abejas (incluido en enjambres y colmenas), y las reinas, animales destinados a colecciones	-	CITES
0108 00 99 9 00 F	- - - Los demás	-	CITES

N.º	REMISIONES
(13)	La inclusión en esta subpartida se subordinará a las condiciones previstas en las disposiciones comunitarias dictadas en la materia.
(81)	Para Botswana, Kenia, Madagascar, Swaziland y Zimbabue la exacción reguladora podrá ser disminuida dentro del límite de una cierta cantidad.
(135)	Según las condiciones previstas en el artículo 13 del Reglamento (CEE) n.º 805/68 del Consejo de 27 Junio de 1968.
(151)	La admisión al beneficio de este tipo estará subordinada a dos contingentes arancelarios comunitarios (Reglamentos (CEE) n.º 1728/68 y n.º 1727/68 DO L 150/68).
(188)	El montante compensatorio monetario no será aplicado dentro del límite de un contingente tarifario comunitario (columna 7).
(74)	La percepción de la exacción reguladora aplicable a la importación se encuentra limitada al 10% ad valorem si un certificado de importación ha sido concedido conforme al Reglamento (CEE) 19/82 de la Comisión.
(178)	En ciertas condiciones, la exacción reguladora aplicable a la importación será aumentada en un montante determinado.

CODIFICACION	DESIGNACION DE LAS MERCANCIAS	UNIDADES SUPLEMENT	OBSERVACIONES
CAPITULO 2			
CARNE Y DESPOJOS COMESTIBLES			
02.01	CARNE DE ANIMALES DE LA ESPECIE BOVINA, FRESCA O REFRIGERADA:		
0201 10	- Canales o medias canales		
0201 10 10 0	- - De peso unitario no superior a 136 kg para las canales y de peso unitario no superior a 68 kg para las medias canales		
0201 10 10 0 10 B	- - - Carne de bovino de calidad superior, procedente de animales de menos de treinta meses criados durante al menos 100 días con una alimentación equilibrada de gran concentración energética que contenga al menos un 70% de gramos de un peso total mínimo de 20 libras por día (1)(156)	-	FMOB, CLI
0201 10 10 0 90 D	- - - Las demás	-	FMOB, CITES, CLI
0201 10 90 0	- - De peso unitario superior a 136 kg para las canales y de peso unitario superior a 68 kg para las medias canales		
0201 10 90 0 10 E	- - - Carne de bovino de calidad superior, procedente de animales de menos de treinta meses criados durante al menos 100 días con una alimentación equilibrada de gran concentración energética que contenga al menos un 70% de gramos de un peso total mínimo de 20 libras por día (1)(156)	-	FMOB, CITES, CLI
0201 10 90 0 91 E	- - - Canales de peso igual o superior a 160 kg pero inferior o igual a 270 kg y medias canales de peso igual o superior a 90 kg pero inferior o igual a 135 kg que presenten un pequeño grado de osificación de los cartilagos (particularmente los de la sínfisis pública y de la apofisis vertebral), cuya carne es de color rosado claro y la grasa, de estructura extremadamente fina, de color blanco a amarillo claro	-	FMOB, CLI
0201 10 90 0 98 H	- - - Las demás	-	FMOB, CITES, CLI
0201 20	- Los demás trozos sin deshuesar		
	- - Cuartos llamados "compensados"		
0201 20 11 0	- - - De peso unitario no superior a 136 kg		
0201 20 11 0 10 I	- - - - Carne de bovino de calidad superior, procedente de animales de menos de treinta meses criados durante al menos 100 días con una alimentación equilibrada de gran concentración energética que contenga al menos un 70% de gramos de un peso total mínimo de 20 libras por día (1)(156)	-	FMOB, CLI
0201 20 11 0 91 J	- - - - Cuartos llamados "compensados" de peso igual o superior a 90 kg pero inferior o igual a 135 kg que presenten un pequeño grado de osificación de los cartilagos (particularmente los de la sínfisis pública y de la apofisis vertebral), cuya carne es de color rosado claro y la grasa, de estructura extremadamente fina, de color blanco a amarillo claro	-	FMOB, CLI
0201 20 11 0 98 B	- - - - Las demás	-	CITES, CLI
0201 20 19 0	- - - De peso unitario superior a 136 kg		
0201 20 19 0 10 A	- - - - Carne de bovino de calidad superior, procedente de animales de	-	FMOB, CLI

CODIFICACION	DESIGNACION DE LAS MERCANCIAS	UNIDADES SUPLEMENT	OBSERVACIONES
	menos de treinta meses criados durante al menos 100 días con una alimentación equilibrada de gran concentración energética que contenga al menos un 70% de gramos de un peso total mínimo de 20 libras por día (1)(156)		
0201 20 18 0 90 C	- - - - Los demás	-	CLI
	- - Cuartos delanteros unidos o separados		
0201 20 31 0	- - - De peso unitario no superior a 80 kg para los cuartos delanteros unidos y de peso unitario no superior a 30 kg para los cuartos delanteros separados		
0201 20 31 0 10 E	- - - - Carne de bovino de calidad superior, procedente de animales de menos de treinta meses criados durante al menos 100 días con una alimentación equilibrada de gran concentración energética que contenga al menos un 70% de gramos de un peso total mínimo de 20 libras por día (1)(156)	-	FMOB, CLI
0201 20 31 0 90 G	- - - - Los demás	-	FMOB, CITES, CLI
0201 20 39 0	- - - De peso unitario superior a 80 kg para los cuartos delanteros unidos y de peso unitario superior a 30 kg para los cuartos delanteros separados		
0201 20 39 0 10 G	- - - - Carne de bovino de calidad superior, procedente de animales de menos de treinta meses criados durante al menos 100 días con una alimentación equilibrada de gran concentración energética que contenga al menos un 70% de gramos de un peso total mínimo de 20 libras por día (1)(156)	-	FMOB, CLI
0201 20 39 0 91 G	- - - - Cuartos delanteros separados con un peso igual o superior a 45 kg e inferior o igual a 80 kg que presenten un pequeño grado de osificación de los cartilagos (particularmente los de las apofisis vertebrales), cuya carne es de color rosado claro y la grasa, de estructura extremadamente fina, de color blanco a amarillo claro	-	FMOB, CLI
0201 20 39 0 98 J	- - - - Los demás	-	CITES, FMOB, CLI
	- - Cuartos traseros unidos o separados		
0201 20 51 0	- - - De peso unitario no superior a 75 kg para los cuartos traseros unidos y de peso unitario superior a 40 kg para los cuartos traseros separados		
0201 20 51 0 10 J	- - - - Carne de bovino de calidad superior, procedente de animales de menos de treinta meses criados durante al menos 100 días con una alimentación equilibrada de gran concentración energética que contenga al menos un 70% de gramos de un peso total mínimo de 20 libras por día (1)(156)	-	FMOB, CLI
0201 20 51 0 91 J	- - - - Cuartos traseros separados de un peso igual o superior a 38 kg cuando se trata de un corte llamado "bistola" con un pequeño grado de osificación de los cartilagos (particularmente los de las apofisis vertebrales), cuya carne es de color rosado claro y la grasa, de estructura extremadamente fina, de color blanco a amarillo claro	-	FMOB, CLI
0201 20 51 0 98 C	- - - - Los demás	-	FMOB, CITES, CLI
0201 20 59 0	- - - De peso unitario superior a 75 kg para los cuartos traseros unidos y de peso unitario superior a 40 kg para los cuartos traseros separados		
0201 20 59 0 10 B	- - - - Carne de bovino de calidad superior, procedente de animales de	-	FMOB, CLI

CODIFICACION	DESIGNACION DE LAS MERCANCIAS	UNIDADES SUPLEMENT	OBSERVACIONES
0201 20 59 0 91 B	menos de treinta meses criados durante al menos 100 días con una alimentación equilibrada de gran concentración energética que contenga al menos un 70% de gramos, de un peso total mínimo de 20 libras por día (1155) - - - Cuartos traseros separados de peso igual o superior a 45 kg e inferior o igual a 61 kg, cuando se trata de un corte llamado "ristols", que presente un pequeño grado de osificación de los cartilagos (particularmente los de las apófisis vertebrales), cuya carne es de color rosado claro y la grasa, de estructura extremadamente fina, de color blanco a amarillo claro	-	FMOB. CLI
0201 20 59 0 99 E	- - - Los demás	-	FMOB. CITES. CLI
0201 20 90 0	- - Los demás	-	-
	- - - Carne de bovino de calidad superior (1)	-	-
0201 20 90 0 11 A	- - - Cortes procedentes de animales que no tengan más de cuatro incisivos permanentes, cuyas canales tendrán un peso que no podrá exceder de 327 kilogramos (720 libras), de apariencia compacta con una carne de buena presentación al corte, de color claro y uniforme, con una cobertura de grasa adecuada pero no excesiva (155)	-	FMOB. CLI
0201 20 90 0 18 D	- - - Cortes procedentes de animales de menos de treinta meses criados durante al menos 100 días con una alimentación equilibrada, de gran concentración energética que contenga al menos un 70% de gramos, de un peso total mínimo de 20 libras por día (155)	-	FMOB. CLI
0201 20 90 0 90 E	- - Los demás	-	CITES. FMOB. CLI
0201 30 00 0	- Deshuesado	-	-
	- - Carne de bovino de calidad superior (1)	-	-
0201 30 00 0 11 H	- - - Cortes procedentes de animales de una edad comprendida entre los veintidos y los veinticuatro meses, con dos incisivos permanentes, criados exclusivamente con pastos, cuyo peso vivo en el momento del sacrificio no exceda de 480 kilogramos (155)	-	FMOB. CLI
0201 30 00 0 12 F	- - - Cortes procedentes de animales que no tengan más de cuatro incisivos permanentes, cuyas canales tendrán un peso que no podrá exceder de 327 kilogramos (720 libras), de apariencia compacta con una carne de buena presentación al corte, de color claro y uniforme, con una cobertura de grasa adecuada, pero no excesiva (155)	-	FMOB. CLI
0201 30 00 0 13 D	- - - Cortes procedentes de animales criados exclusivamente con pastos, cuyo peso vivo en el momento del sacrificio no exceda de 480 kilogramos (155)	-	FMOB. CLI
0201 30 00 0 18 A	- - - Cortes procedentes de animales de menos de treinta meses criados durante al menos 100 días con una alimentación equilibrada de gran concentración energética que contenga al menos un 70% de gramos, de un peso total mínimo de 20 libras por día (155)	-	FMOB. CLI
0201 30 00 0 90 B	- - Los demás	-	-
02.02	CARNE DE ANIMALES DE LA ESPECIE BOVINA, CONGELADA:	-	-
0202 10 00 0	- Canales o medias canales	-	-
0202 10 00 0 10 C	- - Carne de bovino de calidad superior (1)(155)	-	FMOB. CLI

CODIFICACION	DESIGNACION DE LAS MERCANCIAS	UNIDADES SUPLEMENT	OBSERVACIONES
0202 10 00 0 90 E	- - Los demás	-	FMOB. CITES. CLI
0202 20	- Los demás trozos sin deshuesar	-	-
0202 20 10 0	- - Cuartos llamados "compenados"	-	-
0202 20 10 0 10 I	- - - Carne de bovino de calidad superior (1)(155)	-	FMOB. CLI
0202 20 10 0 90 A	- - Los demás	-	FMOB. CLI
0202 20 30 0	- - Cuartos delanteros unidos o separados	-	-
0202 20 30 0 10 E	- - - Carne de bovino de calidad superior (1)(155)	-	FMOB(1) CLI
	- - Los demás	-	-
0202 20 30 0 91 E	- - - Que se destinen a la transformación según el artículo 14 del Reglamento (CEE) núm. 805/68 del Consejo, de 27 de junio de 1968	-	FMOB(1), CLI
0202 20 30 0 99 H	- - - Los demás	-	CITES. FMOB(1), CLI
0202 20 50 0	- - Cuartos traseros unidos o separados	-	-
0202 20 50 0 10 J	- - - Carne de bovino de calidad superior (1)(155)	-	FMOB(1), CLI
0202 20 50 0 90 B	- - Los demás	-	CITES. FMOB(1), CLI
0202 20 90 0	- - Los demás	-	-
	- - - Carne de bovino de calidad superior(1)	-	-
0202 20 90 0 11 J	- - - Cortes procedentes de animales que no tengan más de cuatro incisivos permanentes, cuyas canales tendrán un peso que no podrá exceder de 327 kilogramos (720 libras), de apariencia compacta con una carne de buena presentación al corte, de color claro y uniforme, con una cobertura de grasa adecuada, pero no excesiva (155)	-	FMOB. CLI
0202 20 90 0 18 D	- - - Cortes procedentes de animales de menos de treinta meses criados durante al menos 100 días con una alimentación equilibrada, de gran concentración energética que contenga al menos un 70% de gramos, de un peso total mínimo de 20 libras por día (155)	-	FMOB. CLI
0202 20 90 0 90 D	- - Los demás	-	CITES. FMOB. CLI
0202 30	- Deshuesado	-	-
0202 30 10 0	- Cuartos delanteros enteros o cortados en cinco trozos como máximo, presentándose cada cuarto delantero en un solo bloque de congelación, que contengan uno, el cuarto delantero completo o cortado en cinco trozos como máximo y el otro, el cuarto trasero en un solo trozo (con exclusión del salmón)	-	-
	- - - Carne de bovino de calidad superior (1)	-	-
0202 30 10 0 11 E	- - - Cortes procedentes de animales que no tengan más de cuatro incisivos permanentes, cuyas canales tendrán un peso que no podrá exceder de 327 kilogramos (720 libras), de apariencia compacta con una carne de buena presentación al corte, de color claro y uniforme, con una cobertura de grasa adecuada, pero no excesiva (155)	-	FMOB. CLI
0202 30 10 0 12 C	- - - Cortes procedentes de animales criados exclusivamente con pastos, cuyo peso vivo en el momento del sacrificio no exceda de	-	FMOB. CLI

CODIFICACION	DESIGNACION DE LAS MERCANCIAS	UNIDADES SUPLEMENT	OBSERVACIONES
0202 30 10 0 19 H	480 kilogramos (154) - - - - Cortes procedentes de animales de menos de treinta meses criados durante al menos 100 días con una alimentación equilibrada, de gran concentración energética que contenga al menos un 70% de grasas, de un peso total mínimo de 20 libras por día (156) - - - - Los demás	-	FMOB, CLI
0202 30 10 0 91 G	- - - - Que se destinen a la transformación según el artículo 14 del Reglamento (CEE) núm 805/68 del Consejo, de 27 de Junio de 1968	-	FMOB, CLI
0202 30 10 0 99 J	- - - - Los demás	-	FMOB, CITES, CLI
0202 30 50 0	- - Cortes de cuartos delanteros y cortes de pecho, llamados "australianos" - - Carne de bovino de calidad superior (1)	-	
0202 30 50 0 11 F	- - - - Cortes procedentes de animales que no tengan más de cuatro incisivos permanentes, cuyas canales tendrán un peso que no podrá exceder de 327 kilogramos (720 libras), de apariencia compacta con una carne de buena presentación al corte, de color claro y uniforme, con una cobertura grasa adecuada, pero no excesiva (155)	-	FMOB, CLI
0202 30 50 0 12 D	- - - - Cortes procedentes de animales (criados exclusivamente con pastos), cuyo peso vivo en el momento del sacrificio no exceda de 480 kilogramos (154)	-	FMOB, CLI
0202 30 50 0 19 I	- - - - Cortes procedentes de animales de menos de treinta meses criados durante al menos 100 días con una alimentación equilibrada, de gran concentración energética que contenga al menos un 70% de grasas, de un peso total mínimo de 20 libras por día (156) - - - - Los demás	-	FMOB, CLI
0202 30 50 0 91 H	- - - - Que se destinen a la transformación según el artículo 14 del Reglamento (CEE) núm 805/68 del Consejo, de 27 de Junio de 1968	-	FMOB, CLI
0202 30 50 0 99 A	- - - - Los demás	-	FMOB, CITES, CLI
0202 30 90 0	- - Los demás - - Carne de bovino de calidad superior (1)	-	
0202 30 90 0 11 H	- - - - Cortes procedentes de animales que no tengan más de cuatro incisivos permanentes, cuyas canales tendrán un peso que no podrá exceder de 327 kilogramos (720 libras), de apariencia compacta con una carne de buena presentación al corte, de color claro y uniforme, con una cobertura de grasa adecuada, pero no excesiva (155)	-	FMOB(2), CLI
0202 30 90 0 12 F	- - - - Cortes procedentes de animales de menos de treinta meses criados durante al menos 100 días con una alimentación equilibrada, de gran concentración energética que contenga al menos un 70% de grasas, de un peso total mínimo de 20 libras por día (156)	-	FMOB(2), CLI
0202 30 90 0 19 A	- - - - Cortes procedentes de animales (criados exclusivamente con pastos), cuyo peso vivo en el momento del sacrificio no exceda de 480 kilogramos (154)	-	FMOB(2), CLI
0202 30 90 0 20 I	- - - - Que se destinen a la transformación según el artículo 14 del Reglamento (CEE) núm 805/68 del Consejo, de 27 de Junio de 1968 - - - - Los demás	-	FMOB(2), CLI

CODIFICACION	DESIGNACION DE LAS MERCANCIAS	UNIDADES SUPLEMENT	OBSERVACIONES
0202 30 90 0 91 J	- - - - Carne de burlado congelada	-	FMOB(2), CITES, CLI
0202 30 90 0 99 C	- - - - Los demás	-	CITES, FMOB(2), CLI
02 03	CARNE DE ANIMALES DE LA ESPECIE PORCINA, FRESCA, REFRIGERADA O CONGELADA:		
	- Fresca o refrigerada		
0203 11	- - Canales o medias canales		
0203 11 10 0 00 J	- - - De animales de la especie porcina doméstica	-	FMOB
0203 11 90 0 00 C	- - - Los demás	-	CITES
0203 12	- - Jamones, paletas y sus trozos, sin deshuesar		
	- - - De animales de la especie porcina doméstica		
0203 12 11 0 00 H	- - - - Jamones y trozos de jamón	-	FMOB
0203 12 19 0 00 J	- - - - Paletas y trozos de paleta	-	FMOB
0203 12 90 0 00 B	- - - Los demás	-	CITES
0203 19	- - Los demás		
	- - - De animales de la especie porcina doméstica		
0203 19 11 0 00 A	- - - - Partes delanteras y trozos de partes delanteras	-	FMOB
0203 19 13 0 00 I	- - - - Chuleteros y trozos de chuletero	-	FMOB
0203 19 15 0 00 G	- - - - Panceta y trozos de panceta	-	FMOB
0203 19 55 0 00 H	- - - - Los demás	-	CITES
0203 19 59 0 00 D	- - - - Deshuesadas	-	FMOB(3)
0203 19 90 0 00 E	- - - Los demás	-	FMOB
	- Congelada		
0203 21	- - Canales o medias canales		
0203 21 10 0 00 H	- - - De animales de la especie porcina doméstica	-	FMOB
0203 21 90 0 00 A	- - - Los demás	-	CITES
0203 22	- - Jamones, paletas y sus trozos, sin deshuesar		
	- - - De animales de la especie porcina doméstica		
0203 22 11 0 00 F	- - - - Jamones y trozos de jamón	-	FMOB
0203 22 19 0 00 H	- - - - Paletas y trozos de paleta	-	FMOB
0203 22 90 0 00 J	- - - Los demás	-	CITES
0203 29	- - Los demás		

CODIFICACION	DESIGNACION DE LAS MERCANCIAS	UNIDADES SUPLEMENT	OBSERVACIONES
0203 29 11 0 00 I	- - - De animales de la especie porcina doméstica	-	FMOB
0203 29 13 0 00 O	- - - Partes delanteras y trozos de partes delanteras	-	FMOB
0203 29 15 0 00 E	- - - Chuleteros y trozos de chuletero	-	FMOB
	- - - Panceta y trozos de panceta	-	
	- - - Las demás	-	
0203 29 55 0 00 F	- - - - Deshuesadas	-	EMOB
0203 29 59 0 00 B	- - - - Las demás	-	FMOB
0203 29 90 0 00 C	- - - Las demás	-	CITES
02.04	CARNE DE ANIMALES DE LAS ESPECIES OVINA O CAPRINA, FRESCA, REFRIGERADA O CONGELADA:		
0204 10 00 0	- Canales o medias canales de cordero, frescas o refrigeradas	-	
0204 10 00 0 10 A	- De cordero doméstico	-	GMOB
0204 10 00 0 90 C	- Las demás	-	GMOB, CITES
	- Las demás carnes de animales de la especie ovina, frescas o refrigeradas	-	
0204 21 00 0	- Canales o medias canales	-	
0204 21 00 0 10 H	- De la especie ovina doméstica	-	GMOB
0204 21 00 0 90 J	- Las demás	-	GMOB, CITES
0204 22	- Los demás trozos sin deshuesar	-	
0204 22 10 0	- Parte anterior de la canal o cuarto delantero	-	
0204 22 10 0 10 E	- De la especie ovina doméstica	-	GMOB
0204 22 10 0 90 G	- Los demás	-	GMOB, CITES
0204 22 30 0	- Chuleteros de palo y/o de rionada o medios chuleteros de palo y/o de rionada	-	
0204 22 30 0 10 A	- De la especie ovina doméstica	-	GMOB
0204 22 30 0 90 C	- Los demás	-	GMOB, CITES
0204 22 50 0	- Parte trasera de la canal o cuarto trasero	-	
0204 22 50 0 10 F	- De la especie ovina doméstica	-	GMOB
0204 22 50 0 90 H	- Los demás	-	CITES, GMOB
0204 22 90 0	- Los demás	-	
0204 22 90 0 10 M	- De la especie ovina doméstica	-	GMOB
0204 22 90 0 90 J	- Los demás	-	CITES, GMOB
0204 23 00 0	- Deshuesadas	-	

CODIFICACION	DESIGNACION DE LAS MERCANCIAS	UNIDADES SUPLEMENT	OBSERVACIONES
0204 23 00 0 10 F	- De la especie ovina doméstica	-	GMOB
0204 23 00 0 90 M	- Las demás	-	GMOB, CITES
0204 30 00 0	- Canales o medias canales, de cordero, congeladas	-	
0204 30 00 0 10 G	- De cordero doméstico	-	GMOB
0204 30 00 0 90 I	- Las demás	-	GMOB, CITES
	- Las demás carnes de animales de la especie ovina, congeladas	-	
0204 41 00 0	- Canales o medias canales	-	
0204 41 00 0 10 D	- De la especie ovina doméstica	-	GMOB
0204 41 00 0 90 F	- Las demás	-	GMOB, CITES
0204 42	- Los demás trozos sin deshuesar	-	
0204 42 10 0	- Parte anterior de la canal o cuarto delantero	-	
0204 42 10 0 10 A	- De la especie ovina doméstica	-	GMOB
0204 42 10 0 90 C	- Las demás	-	
0204 42 30 0	- Chuleteros de palo y/o de rionada o medios chuleteros de palo y/o de rionada	-	
0204 42 30 0 10 G	- De la especie ovina doméstica	-	GMOB
0204 42 30 0 90 I	- Los demás	-	CITES, GMOB
0204 42 50 0	- Parte trasera de la canal o cuarto trasero	-	
0204 42 50 0 10 B	- De la especie ovina doméstica	-	GMOB
0204 42 50 0 90 D	- Los demás	-	GMOB, CITES
0204 42 90 0	- Los demás	-	
0204 42 90 0 10 D	- De la especie ovina doméstica	-	GMOB
0204 42 90 0 90 F	- Los demás	-	GMOB, CITES
0204 43 00 0	- Deshuesadas	-	
0204 43 00 0 10 B	- De la especie ovina doméstica	-	GMOB
0204 43 00 0 90 D	- Las demás	-	CITES, GMOB
0204 50	- Carne de animales de la especie caprina	-	
	- Fresca o refrigerada	-	
0204 50 11 0 00 J	- Canales o medias canales	-	CITES, GMOB
0204 50 13 0 00 H	- Parte anterior de la canal o cuarto delantero	-	CITES, GMOB
0204 50 15 0 00 F	- Chuleteros de palo y/o de rionada o medios chuleteros de palo y/o de rionada	-	CITES, GMOB
0204 50 19 0 00 B	- Parte trasera de la canal o cuarto trasero	-	GMOB, CITES

CODIFICACION	DESIGNACION DE LAS MERCANCIAS	UNIDADES SUPLEMENT	OBSERVACIONES
	- - - Las demás	-	
0204 50 31 0 00 F	- - - Trozos sin deshuesar	-	GMQB, CITES
0204 50 38 0 00 H	- - - Trozos deshuesados	-	GMQB, CITES
	- - Congelada	-	
0204 50 51 0 00 A	- - - Canales o medias canales	-	GMQB, CITES
0204 50 53 0 00 I	- - - Parte anterior de la canal o cuarto delantero	-	GMQB, CITES
0204 50 55 0 00 G	- - - Chufeteros de palo y/o de ribonada o medios chufeteros de palo y/o de ribonada	-	CITES, GMQB
0204 50 59 0 00 C	- - - Parte trasera de la canal o cuarto trasero	-	CITES, GMQB
	- - - Los demás	-	
0204 50 71 0 00 D	- - - Trozos sin deshuesar	-	GMQB, CITES
0204 50 79 0 00 I	- - - Trozos deshuesados	-	GMQB, CITES
02.05	CARNE DE ANIMALES DE LAS ESPECIES, CABALLAR, ASNAL O MULAR, FRESCA, REFRIGERADA O CONGELADA:		
0205 00 00 1 00 A	- Fresca o refrigerada	-	CITES
0205 00 00 2 00 I	- Congelada	-	CITES
02.06	DESPOJOS COMESTIBLES DE ANIMALES DE LAS ESPECIES BOVINA, PORCINA, OVINA, CAPRINA, CABALLAR, ASNAL O MULAR, FRESCOS, REFRIGERADOS O CONGELADOS:		
0206 10	- De la especie bovina, frescos o refrigerados	-	
0206 10 10 0 00 H	- - Destinados a la fabricación de productos farmacéuticos (1)	-	
	- - Los demás	-	
0206 10 91 0 00 J	- - - Hígados	-	
0206 10 95 0 00 F	- - - Músculos del diafragma	-	FMQB
0206 10 98 0 00 B	- - - Los demás	-	
	- De la especie bovina, congelados	-	
0206 21 00 0 00 Q	- - Lenguas	-	
0206 22	- - Hígados	-	
0206 22 10 0 00 D	- - - Destinados a la fabricación de productos farmacéuticos (1)	-	
0206 22 90 0 00 Q	- - - Los demás	-	
0206 29	- - Los demás	-	
0206 29 10 0 00 G	- - - Destinados a la fabricación de productos farmacéuticos (1)	-	
	- - - Los demás	-	

CODIFICACION	DESIGNACION DE LAS MERCANCIAS	UNIDADES SUPLEMENT	OBSERVACIONES
0206 29 91 0 00 I	- - - Músculos del diafragma y delgados	-	FMQB(2), CITE
0206 29 99 0 00 A	- - - Los demás	-	
0206 30	- De la especie porcina, frescos o refrigerados	-	
0206 30 10 0 00 D	- - Destinados a la fabricación de productos farmacéuticos (1)	-	
	- - Los demás	-	
	- - De la especie porcina doméstica	-	
0206 30 71 0 00 A	- - - Hígados	-	GMQB
0206 30 31 0 00 I	- - - Los demás	-	GMQB
0206 30 90 0 00 G	- - - Los demás	-	
	- De la especie porcina, congelados	-	
0206 41	- - Hígados	-	
0206 41 10 0 00 A	- - - Destinados a la fabricación de productos farmacéuticos (1)	-	
	- - - Los demás	-	
0206 41 91 0 00 C	- - - De la especie porcina doméstica	-	GMQB
0206 41 99 0 00 E	- - - Los demás	-	
0206 49	- - Los demás	-	
0206 49 10 0 00 C	- - - Destinados a la fabricación de productos farmacéuticos (1)	-	
	- - - Los demás	-	
0206 49 91 0 00 E	- - - De la especie porcina doméstica	-	GMQB
0206 49 99 0 00 G	- - - Los demás	-	
0206 60	- Los demás, frescos o refrigerados	-	
0206 60 10 0 00 C	- - Destinados a la fabricación de productos farmacéuticos (1)	-	
	- - Los demás	-	
0206 60 91 0 00 E	- - - De las especies caballar, asnal o mular	-	
0206 60 99 0 00 G	- - - De las especies ovina o caprina	-	
0206 90	- Los demás, congelados	-	
0206 90 10 0 00 A	- - Destinados a la fabricación de productos farmacéuticos (1)	-	
	- - Los demás	-	
0206 90 91 0 00 C	- - - De las especies caballar, asnal o mular	-	
0206 90 99 0 00 E	- - - De las especies ovina o caprina	-	
02.07	CARNE Y DESPOJOS COMESTIBLES, DE AVES DE LA PARTIDA 01.05, FRESCOS,		

CODIFICACION	DESIGNACION DE LAS MERCANCIAS	UNIDADES SUPLEMENT	OBSERVACIONES
	REFRIGERADOS O CONGELADOS:		
0207 10	- Aves sin trocear, frescas o refrigeradas		
	- - Gallos y gallinas		
0207 10 11 0 00 F	- - - Desplumados y destripados, con la cabeza y las patas, llamados "pollos 81X"	-	FMOB
0207 10 15 0 00 B	- - - Desplumados, eviscerados, sin cabeza ni patas, pero con el cuello, el corazón, el hígado y la molleja, llamados "pollos 70X"	-	FMOB
0207 10 19 0 00 M	- - - Desplumados, eviscerados, sin cabeza, patas, corazón, hígado ni molleja, llamados "pollos 85X", o presentados de otro modo	-	FMOB
	- - Pavos		
0207 10 31 0 00 B	- - - Desplumados, eviscerados, sin la cabeza ni las patas, pero con el cuello, el corazón, el hígado y la molleja, llamados "pavos 80X"	-	FMOB
0207 10 35 0 00 D	- - - Desplumados, eviscerados, sin la cabeza, el cuello, las patas, el corazón, el hígado, ni la molleja, llamados pavos 73X, o presentados de otro modo	-	FMOB
	- - Patos		
0207 10 51 0 00 G	- - - Desplumados, sangrados, sin eviscerar o sin destripar, con la cabeza y las patas, llamados "patos 85X"	-	FMOB
0207 10 55 0 00 C	- - - Desplumados, eviscerados, sin la cabeza, ni las patas, con el cuello, el corazón, el hígado y la molleja, llamados "patos 70X"	-	FMOB
0207 10 59 0 00 I	- - - Desplumados, eviscerados, sin la cabeza, ni las patas y sin el cuello, el corazón, el hígado ni la molleja, llamados "patos 83X", o presentados de otro modo	-	FMOB
	- - Gansos		
0207 10 71 0 00 C	- - - Desplumados, sangrados, sin eviscerar, con la cabeza y las patas, llamados "gansos 82X"	-	FMOB
0207 10 79 0 00 E	- - - Desplumados, eviscerados, sin la cabeza, ni las patas, con el corazón y la molleja o sin ellos, llamados "gansos 75X", o presentados de otro modo	-	FMOB
0207 10 80 0 00 J	- - Pintadas		
	- Aves sin trocear, congeladas		
0207 21	- Gallos y gallinas		
0207 21 10 0 00 D	- - - Desplumados, eviscerados, sin la cabeza ni las patas, pero con el cuello, el corazón, el hígado y la molleja, llamados "pollos 70X"	-	FMOB
0207 21 80 0 00 G	- - - Desplumados, eviscerados, sin la cabeza, ni las patas y sin el cuello, el corazón, el hígado ni la molleja llamados "pollos 85X", o presentado de otro modo	-	FMOB
0207 22	- Pavos		
0207 22 10 0 00 C	- - - Desplumados, eviscerados, sin la cabeza, ni las patas, pero con el cuello, el corazón, el hígado y la molleja, llamados "pavos 80X"	-	FMOB
0207 22 90 0 00 F	- - - Desplumados, eviscerados, sin la cabeza, el cuello, las patas, el corazón,	-	FMOB

CODIFICACION	DESIGNACION DE LAS MERCANCIAS	UNIDADES SUPLEMENT	OBSERVACIONES
	el hígado ni la molleja, llamados "pavos 73X", o presentados de otro modo otro modo		
0207 23	- - Patos, gansos y pintadas		
	- - - Patos		
0207 23 11 0 00 A	- - - - Desplumados, eviscerados, sin la cabeza, ni las patas, pero con el cuello, el corazón, el hígado y la molleja, llamados "patos 70X"	-	FMOB
0207 23 19 0 00 C	- - - - Desplumados, eviscerados, sin la cabeza, las patas, el cuello, el hígado ni la molleja, llamados "patos 83X", o presentados de otro modo	-	FMOB
	- - - Gansos		
0207 23 51 0 00 B	- - - - Desplumados, sangrados, sin eviscerar, con la cabeza y las patas, llamados "gansos 82X"	-	FMOB
0207 23 59 0 00 D	- - - - Desplumados, eviscerados, sin la cabeza ni las patas, con el corazón y la molleja o sin ellos, llamados "gansos 75X", o presentados de otro modo	-	FMOB
0207 23 90 0 00 E	- - - - Pintadas	-	FMOB
	- Trozos y despojos de ave (incluidos los hígados), frescos o refrigerados		
0207 31 00 0 00 D	- - Hígados enteros de ganso o de pato	-	GMOB
0207 39	- Los demás		
	- - De gallos y gallinas		
	- - - Trozos		
0207 39 11 0 00 C	- - - - Deshuesados	-	FMOB
	- - - - Sin deshuesar		
0207 39 13 0 00 A	- - - - - Mitades o cuartos	-	FMOB
0207 39 15 0 00 I	- - - - - Alas enteras, incluso sin la punta	-	FMOB
0207 39 17 0 00 G	- - - - - Troncos, cuellos, troncos con cuello, rabadillas y puntas de alas	-	FMOB
0207 39 21 0 00 A	- - - - - Pechugas y trozos de pechugas	-	FMOB
0207 39 23 0 00 I	- - - - - Muslos, contramuslos y sus trozos	-	FMOB
0207 39 25 0 00 G	- - - - - Los demás	-	FMOB
0207 39 27 0 00 E	- - - - - Despojos, excepto los hígados	-	FMOB
	- - - De pavos		
	- - - - Trozos		
0207 39 31 0 00 I	- - - - - Deshuesados	-	FMOB
	- - - - - Sin deshuesar		
0207 39 33 0 00 G	- - - - - Mitades o cuartos	-	FMOB
0207 39 35 0 00 E	- - - - - Alas enteras, incluso sin la punta	-	FMOB

CODIFICACION	DESIGNACION DE LAS MERCANCIAS	UNIDADES SUPLEMENT	OBSERVACIONES
0207 39 37 0 00 C	Troncos, cuellos, troncos con cuello, rabadillas y puntas de alas	-	FMOB
0207 39 41 0 00 G	Pechugas y trozos de pechuga	-	FMOB
	Muslos, contramuslos y sus trozos	-	
0207 39 43 0 00 E	Muslos y trozos de muslos	-	FMOB
0207 39 45 0 00 C	Los demás	-	FMOB
0207 39 47 0 00 A	Los demás	-	FMOB
0207 39 51 0 00 D	Despojos, excepto los higados	-	FMOB
	De pato, ganso o pintada	-	
	Trozos	-	
	Des huesados	-	
0207 39 53 0 00 B	De ganso	-	FMOB
0207 39 55 0 00 J	De pato o de pintada	-	FMOB
	Sin deshuesar	-	
	Mitades o cuartos	-	
0207 39 57 0 00 H	De pato	-	FMOB
0207 39 61 0 00 B	De ganso	-	FMOB
0207 39 63 0 00 J	De pintada	-	FMOB
0207 39 65 0 00 H	Alas enteras, incluso sin la punta	-	FMOB
0207 39 67 0 00 F	Troncos, cuellos, troncos con cuello, rabadillas y puntas de alas	-	FMOB
	Pechugas y trozos de pechuga	-	
0207 39 71 0 00 J	De ganso	-	FMOB
0207 39 73 0 00 H	De pato o de pintada	-	FMOB
	Muslos, contramuslos y sus trozos	-	
0207 39 75 0 00 F	De ganso	-	FMOB
0207 39 77 0 00 D	De pato o de pintada	-	FMOB
0207 39 81 0 00 H	Gansos y patos semideshuesados	-	FMOB
0207 39 83 0 00 F	Los demás	-	FMOB
0207 39 85 0 00 D	Despojos, excepto los higados	-	FMOB
0207 39 90 0 00 G	Migados de ave, excepto los higados grasos de ganso o de pato	-	FMOB
	Trozos y despojos de ave (excepto los higados), congelados	-	
0207 41	De gallo o de gallina	-	

CODIFICACION	DESIGNACION DE LAS MERCANCIAS	UNIDADES SUPLEMENT	OBSERVACIONES
	Trozos	-	
0207 41 19 0 00 J	Des huesados	-	FMOB
	Sin deshuesar	-	
0207 41 21 0 00 I	Mitades o cuartos	-	FMOB
0207 41 23 0 00 G	Alas enteras, incluso sin la punta	-	FMOB
0207 41 31 0 00 F	Troncos, cuellos, troncos con cuello, rabadillas y puntas de alas	-	FMOB
0207 41 41 0 00 C	Pechugas y trozos de pechuga	-	FMOB
0207 41 51 0 00 J	Muslos, contramuslos y sus trozos	-	FMOB
0207 41 71 0 00 F	Los demás	-	FMOB
0207 41 90 0 00 C	Despojos, excepto los higados	-	FMOB
0207 42	De pavo	-	
	Trozos	-	
0207 42 10 0 00 I	Des huesados	-	FMOB
	Sin deshuesar	-	
0207 42 11 0 00 H	Mitades o cuartos	-	FMOB
0207 42 21 0 00 F	Alas enteras, incluso sin la punta	-	FMOB
0207 42 31 0 00 D	Troncos, cuellos, troncos con cuello, rabadillas y puntas de alas	-	FMOB
0207 42 41 0 00 B	Pechugas y trozos de pechugas	-	FMOB
	Muslos, contramuslos y sus trozos	-	
0207 42 51 0 00 J	Muslos y trozos de muslo	-	FMOB
0207 42 59 0 00 A	Los demás	-	FMOB
0207 42 71 0 00 E	Los demás	-	FMOB
0207 42 90 0 00 B	Despojos, excepto los higados	-	FMOB
0207 43	De pato, de ganso o de pintada	-	
	Trozos	-	
	Des huesados	-	
0207 43 11 0 00 D	De ganso	-	FMOB
0207 43 15 0 00 C	De pato o de pintada	-	FMOB
	Sin deshuesar	-	
	Mitades o cuartos	-	
0207 43 21 0 00 E	De pato	-	FMOB
0207 43 23 0 00 C	De ganso	-	FMOB

CODIFICACION	DESIGNACION DE LAS MERCANCIAS	UNIDADES SUPLEMENT	OBSERVACIONES
0207 43 25 0 00 A	- - - - - De pintada	-	FMOB
0207 43 31 0 00 C	- - - - - Alas enteras, incluso sin la punta	-	FMOB
0207 43 41 0 00 A	- - - - - Troncos, cuellos, troncos con cuello, rabadillas y puntas de alas	-	FMOB
	- - - - - Pechugas y trozos de pechuga		
0207 43 51 0 00 H	- - - - - De ganso	-	FMOB
0207 43 53 0 00 F	- - - - - De pato o de pintada	-	FMOB
	- - - - - Muslos, contramuslos y sus trozos		
0207 43 61 0 00 F	- - - - - De ganso	-	FMOB
0207 43 63 0 00 C	- - - - - De pato o de pintada	-	FMOB
0207 43 71 0 00 D	- - - - - Gansos y patos semideshuesados	-	FMOB
0207 43 81 0 00 B	- - - - - Los demás	-	FMOB
0207 43 90 0 00 A	- - - - - Despojos, excepto los hígados	-	FMOB
0207 90	- Hígados de ave congelados	-	
0207 50 10 0 00 H	- - Hígados grasos de ganso o de pato	-	
0207 50 90 0 00 A	- - Los demás	-	
02. 08	LAS DEMAS CARNES Y DESPOJOS COMESTIBLES, FRESCOS, REFRIGERADOS O CONGELADOS		
0208 10	- De conejo o de liebre		
0208 10 10 0 00 F	- - De conejos domésticos	-	
0208 10 90 0 00 I	- - Los demás	-	
0208 20 00 0 00 F	- Ancas de rana	-	CITES
0208 90	- Los demás	-	
0208 90 10 0 00 I	- - De palomas domésticas	-	
0208 90 30 0	- - De caza, excepto de conejo o de liebre	-	
0208 90 30 0 10 D	- - - De caza con pelo	-	CITES
0208 90 30 0 90 F	- - - Los demás	-	CITES
0208 90 50 0	- - Carne de ballena y de foca	-	
0208 90 50 0 10 I	- - - Carne de ballena	-	CITFS
0208 90 50 0 90 A	- - - Las demás	-	CITES
0208 90 90 0 00 B	- - Los demás	-	CITES
02. 09	TOCINO SIN PARTES MAGRAS Y GRASAS SIN FUNDIR DE CERDO O DE AVE, FRESCOS REFRIGERADOS, CONGELADOS, SALADOS O EN SALMUERA, SECOS O AHUMADOS:		

CODIFICACION	DESIGNACION DE LAS MERCANCIAS	UNIDADES SUPLEMENT	OBSERVACIONES
	- Tocino		
0209 00 11 0 00 F	- - Fresco refrigerado, congelado, salado o en salmuera	-	FMOB
0209 00 19 0 00 H	- - Seco o ahumado	-	FMOB
0209 00 30 0 00 C	- Grasa de cerdo	-	FMOB
0209 00 90 0 00 J	- Grasa de aves de corral	-	FMOB
02. 10	CARNE Y DESPOJOS, COMESTIBLES, SALADOS O EN SALMUERA, SECOS O AHUMADOS; HARINA Y POLVO COMESTIBLES, DE CARNE O DE DESPOJOS:		
	- Carne de la especie porcina		
0210 11	- - Jamones, paletas y sus trozos, sin deshuesar		
	- - - De la especie porcina doméstica		
	- - - - Salados o en salmuera		
0210 11 11 0 00 J	- - - - - Jamones y trozos de jamón	-	FMOB
0210 11 19 0 00 B	- - - - - Paletas y trozos de paleta	-	FMOB
	- - - - - Secos o ahumados		
0210 11 31 0 00 F	- - - - - Jamones y trozos de jamón	-	FMOB
0210 11 39 0 00 H	- - - - - Paletas y trozos de paleta	-	FMOB
0210 11 90 0 00 C	- - - Los demás	-	CITES
0210 12	- - Panceta y trozos de panceta		
	- - - De la especie porcina doméstica		
0210 12 11 0 00 I	- - - - Salados o en salmuera	-	FMOB
0210 12 19 0 00 A	- - - - Secos o ahumados	-	FMOB
0210 12 90 0 00 C	- - - Las demás	-	CITES
0210 19	- - Los demás		
	- - - De la especie porcina doméstica		
	- - - - Salados o en salmuera		
0210 19 10 0 00 C	- - - - - Medias canales de tipo "bacon" o tres cuartos delanteros	-	FMOB
0210 19 20 0 00 A	- - - - - Tres cuartos traseros o centros	-	FMOB
0210 19 30 0 00 I	- - - - - Partes delanteras y trozos de partes delanteras	-	FMOB
0210 19 40 0 00 G	- - - - - Chuletados y trozos de chuletado	-	FMOB
	- - - - - Los demás		
0210 19 51 0 00 C	- - - - - Deshuesadas	-	FMOB (3)

CODIFICACION	DESIGNACION DE LAS MERCANCIAS	UNIDADES SUPLEMENT	OBSERVACIONES
0210 19 59 0 00 E	- - - - - Los demás	-	FMOB
	- - - - - Secos o ahumados	-	
0210 19 60 0 00 B	- - - - - Partes delanteras y trozos de partes delanteras	-	FMOB
0210 19 70 0 00 J	- - - - - Chuleteros y partes de chuletero	-	FMOB
	- - - - - Las demás	-	
0210 19 81 0 00 G	- - - - - Deshuesadas	-	FMOB (4)
0210 19 89 0 00 I	- - - - - Los demás	-	FMOB (5)
0210 19 90 0 00 F	- - - - - Las demás	-	CITES, FMOB (5)
0210 20	- Carne de la especie bovina	-	
0210 20 10 0 00 J	- Sin deshuesar	-	FMOB, CITES, CLI
0210 20 90 0 00 C	- Deshuesada	-	CITES, FMOB, CLI
0210 90	- Los demás, incluidos la harina y el polvo comestible de carne o de despojos	-	
	- Carne	-	
0210 90 10 0 00 E	- - De caballo, salada, en salmuera o seca	-	
	- - De las especies ovina y caprina	-	
0210 90 11 0	- - - Sin deshuesar	-	
0210 90 11 0 10 C	- - - De la especie ovina doméstica	-	GMQB, CLI
0210 90 11 0 90 E	- - - Las demás	-	CITES, GMQB, CLI
0210 90 18 0	- - - Deshuesada	-	
0210 90 18 0 10 E	- - - De la especie ovina doméstica	-	GMQB, CLI
0210 90 18 0 90 G	- - - Las demás	-	GMQB, CITES, CLI
0210 90 20 0 00 C	- - Las demás	-	CITES
	- Despojos	-	
	- De la especie porcina doméstica	-	
0210 90 31 0 00 J	- - - Hígados	-	GMQB
0210 90 39 0 00 B	- - - Los demás	-	GMQB
	- De la especie bovina	-	
0210 90 41 0 00 H	- - - Músculos del diafragma y delgados	-	CITES, FMOB, CLI
0210 90 49 0 00 J	- - - Los demás	-	CITES
0210 90 60 0	- - - De las especies ovina y caprina	-	
0210 90 60 0 10 C	- - - De la especie ovina doméstica	-	
0210 90 60 0 90 E	- - - Los demás	-	CITES

CODIFICACION	DESIGNACION DE LAS MERCANCIAS	UNIDADES SUPLEMENT	OBSERVACIONES
	- - - Los demás	-	
	- - - Hígados de ave	-	
0210 90 71 0 00 A	- - - Hígados gravos de ganso o de pato, salados o en salmuera	-	GMQB
0210 90 79 0 00 C	- - - Los demás	-	GMQB
0210 90 80 0 00 J	- - - Los demás	-	
0210 90 90 0	- - Harina y polvo comestibles, de carne o de despojos	-	
0210 90 90 0 10 G	- - De carne de la especie bovina	-	FMOB (5), CLI
0210 90 90 0 20 F	- - De despojos de la especie bovina	-	FMOB (5)
	- - De carnes de las especies ovina y caprina	-	
0210 90 90 0 31 C	- - - De la especie ovina doméstica	-	FMOB (5), CLI
0210 90 90 0 39 F	- - - Los demás	-	FMOB (5), CLI
0210 90 90 0 40 G	- - De despojos de las especies ovina y caprina	-	FMOB (5)
0210 90 90 0 90 I	- - - Los demás	-	FMOB (5)

N.º	REMISIONES
(11)	La inclusión en esta subpartida se subordinará a las condiciones previstas en las disposiciones comunitarias dictadas en la materia
(18)	Para Botswana, Kenia, Madagascar, Swaziland y Zimbabue la exacción reguladora podrá ser disminuida dentro del límite de una cierta cantidad
(115)	El montante del derecho será igual a la diferencia entre el precio efectivo (precio de base más extras) contractual establecido franco frontera despachado y el precio efectivo (precio de base más extras) más recientemente publicado por la Comisión para esos productos en el momento de su despacho a consumo en la Comunidad. El montante de este derecho deberá, sin embargo, ser reducido en la medida en que el importador demuestre a las autoridades nacionales competentes que la diferencia de precio contemplada anteriormente es debida a una reducción de valor resultante del hecho que la calidad de los productos es inferior a la más baja calidad descrita en la última publicación de precios de base efectuada por la Comisión
(188)	El montante compensatorio monetario no será aplicado dentro del límite de un contingente tarifario comunitario (columna 7)
(189)	La admisión en esta subpartida estará subordinada a la presentación de un certificado concedido en las condiciones previstas por las disposiciones comunitarias dictadas en la materia
(174)	La percepción de la exacción reguladora aplicable a la importación se encuentra limitada al 10% ad valorem si un certificado de importación ha sido concedido conforme al Reglamento (CEE) 19/82 de la Comisión
(175)	La reducción de la exacción reguladora aplicable a la importación estará subordinada a la presentación de un certificado conforme a las disposiciones del Reglamento (CEE) n.º 1725/80 (L 170/80.4) de la Comisión
(176)	En ciertas condiciones, la exacción reguladora aplicable a la importación será aumentada en un montante determinado
(154)	Los cortes llamados "cortes especiales de vacuno", acondicionados en cajas "special boxed beef" deberán ser de calidad superior o especial. Estos cortes podrán llevar la marca "SC" (special cut)
(155)	La carne deberá estar certificada "high quality beef EEC"
(156)	La carne marcada "choice" o "prime" de acuerdo con las normas del Departamento de Agricultura (USDA) entrará automáticamente en esta definición. Las carnes clasificadas en A2, A3, y A4 de acuerdo con las normas del Ministerio de Agricultura del Canadá corresponderán a esta definición
(157)	Excepcionalmente ha sido abierto otro contingente arancelario comunitario (derecho 20%)

CODIFICACION	DESIGNACION DE LAS MERCANCIAS	UNIDADES SUPLEMENT	OBSERVACIONES
	CAPITULO 3		
	PESCADOS Y CRUSTACEOS, MOLUSCOS Y OTROS INVERTEBRADOS ACUATICOS.		
03.01	PECES VIVOS:		
0301 10	- Peces ornamentales		
0301 10 10 0 00 B	- - De agua dulce	-	CITES
0301 10 90 0 00 E	- - De mar	-	CITES
	- Los demás peces vivos		
0301 91 00 0 00 F	- - Truchas (<i>Salmo trutta</i> , <i>Salmo gairdneri</i> , <i>Salmo clarki</i> , <i>Salmo aquabonita</i> y <i>Salmo gillae</i>)	-	
0301 92 00 0 00 E	- - Anquillas (<i>Anguilla</i> spp.)	-	
0301 93 00 0 00 D	- - Carpas	-	
0301 99	- - Los demás:		
	- - - De agua dulce		
0301 99 11 0 00 E	- - - - Salmones del Pacífico (<i>Oncorhynchus</i> spp.), salmones del Atlántico (<i>Salmo salar</i>) y salmones del Danubio (<i>Murho hucho</i>)	-	
0301 99 19 0 00 G	- - - - Los demás	-	
0301 99 90 0	- - - De mar		
0301 99 90 0 10 H	- - - - Escualos (<i>Isqualus</i> spp.)	-	
	- - - - Arenques (<i>Clupea harengus</i> y <i>Clupea pallasii</i>)		
0301 99 90 0 21 E	- - - - Del 16 de junio al 14 de febrero	-	
0301 99 90 0 29 H	- - - - Del 15 de febrero al 15 de junio	-	
0301 99 90 0 30 F	- - - - Lemna cornubica, <i>Isurus nasus</i>	-	
0301 99 90 0 40 E	- - - - Fietan negro (<i>Reinhardtius hippoglossoides</i>)	-	
0301 99 90 0 50 D	- - - - Fietan atlántico (<i>Hypoglossus hypoglossus</i>)	-	
0301 99 90 0 90 J	- - - Los demás	-	CITES
03.02	PESCADO FRESCO O REFRIGERADO, CON EXCLUSIÓN DE LOS FILETES Y DEMÁS CARNES DE PESCADO DE LA PARTIDA 03.04:		
	- Salmonidos, con exclusión de los hígados, huevas y lechas		
0302 11 00 0 00 B	- - Truchas (<i>Salmo trutta</i> , <i>Salmo gairdneri</i> , <i>Salmo clarki</i> , <i>Salmo aquabonita</i> y <i>Salmo gillae</i>)	-	
0302 12 00 0 00 A	- - Salmones del Pacífico (<i>Oncorhynchus</i> spp.), salmones del Atlántico (<i>Salmo salar</i>) y salmones del Danubio (<i>Murho hucho</i>)	-	
0302 18 00 0 00 D	- - Los demás	-	CITES
	- Pescados planos (Pleuronéctidos, Bótididos, Cynoglosidos, Soleidos,		

CODIFICACION	DESIGNACION DE LAS MERCANCIAS	UNIDADES SUPLEMENT	OBSERVACIONES
	Escorpiónidos y Citaridos), con exclusión de los hígados, huevas y lechas		
0302 21	- - Fletán (Reinhardtius hippoglossoides, Hippoglossus hippoglossus e Hippoglossus stenolepis)		
0302 21 10 0	- - - Fletán negro (Reinhardtius hippoglossoides)		
0302 21 10 0 10 0	- - - - Destinados al ahumado (4)	-	
0302 21 10 0 90 1	- - - - Los demás	-	
0302 21 30 0 00 0	- - - Fletán atlántico (Hippoglossus hippoglossus)		
0302 21 90 0 00 A	- - - Fletán del Pacífico (Hippoglossus stenolepis)		
0302 22 00 0 00 1	- - Solitas (Pleuronectes platessa)		
0302 23 00 0 00 H	- - Lenguados (Solea spp.)		
0302 28 00 0 00 B	- - Los demás		
	- Atunas (del género Thunnus), listados (Euthynnus (Katsuwonus) pelamis), con exclusión de los hígados, huevas y lechas		
0302 31	- - Albacoras o atunas blancas (Thunnus alalunga)		
0302 31 10 0 00 F	- - - Destinados a la fabricación industrial de productos de la partida 16 04(1)	-	
0302 31 90 0 00 I	- - - Los demás	-	
0302 32	- - Reboles (Thunnus albacares)		
0302 32 10 0 00 E	- - - Destinados a la fabricación industrial de productos de la partida 16 04(1)	-	
0302 32 90 0 00 H	- - - Los demás	-	
0302 33	- - Listados		
0302 33 10 0 00 D	- - - Destinados a la fabricación industrial de productos de la partida 16 04(1)	-	
0302 33 90 0 00 G	- - - Los demás	-	
0302 38	- - Los demás		
0302 39 10 0 00 M	- - - Destinados a la fabricación industrial de productos de la partida 16 04(1)	-	
0302 39 90 0 00 A	- - - Los demás	-	
0302 40	- Arenques (Clupea harengus y Clupea pallasii), con exclusión de los hígados, huevas y lechas		
0302 40 10 0 00 E	- - Del 15 de febrero al 15 de junio		
0302 40 90 0	- - Del 15 de junio al 14 de febrero		
0302 40 90 0 10 0	- - - Del 15 de junio al 14 de septiembre		
0302 40 90 0 20 F	- - - Del 15 de septiembre al 14 de febrero		

CODIFICACION	DESIGNACION DE LAS MERCANCIAS	UNIDADES SUPLEMENT	OBSERVACIONES
0302 50	- Bacalao (Gadus morhua, Gadus ogac y Gadus macrocephalus), con exclusión de los hígados, huevas y lechas		
0302 50 10 0 00 B	- - De la especie Gadus morhua		
0302 50 90 0	- - Los demás		
0302 50 90 0 10 0	- - - Bacalao de las especies Gadus morhua y Gadus ogac		
0302 50 90 0 90 F	- - - Los demás		
	- Los demás pescados, con exclusión de los hígados, huevas y lechas		
0302 61	- - Sardinas (Sardina pilchardus y Sardinops spp.), sardinetas (Sardinella spp) esoadinas (Sardinella sardina)		
0302 61 10 0 00 I	- - - Sardinas de la especie Sardina pilchardus		
0302 61 30 0 00 E	- - - Sardinas del género Sardinops, sardinetas (Sardinella spp.)		
	- - - Esoadinas (Sardinella sardina)		
0302 61 91 0 00 A	- - - - Del 15 de febrero al 15 de junio		
0302 61 99 0 00 C	- - - - Del 15 de junio al 14 de febrero		
0302 62 00 0 00 J	- - - - Escaños (Macropodus opercularis)		
0302 63 00 0 00 I	- - - - Carponeros (Pollachius virens)		
0302 64	- - Caballitas y astorninos (Scomber scombrus, Scomber australasicus y Scomber japonicus)		
0302 64 10 0 00 F	- - - Del 15 de febrero al 15 de junio		
0302 64 90 0 00 I	- - - Del 15 de junio al 14 de febrero		
0302 65	- - Escualos		
0302 65 10 0	- - - Mielgas y pitarrajas (Squalus acanthias y Scyllorhinus spp.)		
0302 65 10 0 10 0	- - - - Mielgas (Squalus acanthias)		
0302 65 10 0 90 F	- - - - Los demás		
0302 65 90 0	- - - Los demás		
0302 65 90 0 10 0	- - - - Lamna cornubica, Ueurus nasus		
0302 65 90 0 90 I	- - - - Los demás		
0302 66 00 0	- - - Anguilas (Anguilla spp.)		
0302 66 00 0 10 E	- - - Destinadas a ser transformadas en empresas de ahumado o de troceado, o destinadas a la fabricación industrial de productos incluidos en la partida 16 04 o en la subpartida 1902 20 10 (4)		
0302 66 00 0 90 G	- - - Los demás		
0302 69	- - Los demás		
	- - - De agua dulce		

CODIFICACION	DESIGNACION DE LAS MERCANCIAS	UNIDADES SUPLEMENT	OBSERVACIONES
0307 89 11 0 00 J	- - - - - Carpas	-	
0302 89 19 0 00 B	- - - - - Los demás	-	CITES
	- - - - - De mar	-	
	- - - - - Pescados del género <i>Euthynnus</i> , excepto los listados (<i>Euthynnus</i> , <i>Satsauvonus</i> , demás) de la subpartida 03 02 33	-	
0302 89 21 0 00 H	- - - - - Destinados a la fabricación industrial de productos de la partida 18 04(1)	-	
0302 89 25 0 00 D	- - - - - Los demás	-	
	- - - - - Gallinetas nórdicas (<i>Sebastes</i> spp.)	-	
0302 89 31 0 00 F	- - - - - De la especie <i>Sebastes marinus</i>	-	
0302 89 33 0 00 B	- - - - - Los demás	-	
0302 89 35 0 00 B	- - - - - Pescados de la especie <i>Boreogadus saida</i>	-	
0302 89 41 0 00 D	- - - - - Merlangos (<i>Merlangus merlangus</i>)	-	
0302 89 45 0 00 J	- - - - - Merluza y escolinos (<i>Merluia</i> spp.)	-	
0302 89 51 0 00 A	- - - - - Abadejos (<i>Theragra chalcogramma</i> y <i>Pollachius pollachius</i>)	-	
0302 89 55 0 00 G	- - - - - Engraulidos (<i>Engraulis</i> spp.)	-	
0302 89 61 0 00 J	- - - - - Doradas de mar de las especies <i>Dentex dentex</i> y <i>Pagellus</i> spp.	-	
0302 89 65 0	- - - - - Merluza (<i>Merluccius</i> spp., <i>Urophycis</i> spp.)	-	
0302 89 65 0 10 B	- - - - - Pescados plateados (<i>Merluccius bilinearis</i>)	-	
0302 89 65 0 20 F	- - - - - Los demás	-	
0302 89 71 0 00 G	- - - - - Gallos (<i>Lepidorhombus</i> spp.)	-	
0302 89 75 0 00 C	- - - - - Japutes (<i>Brama</i> spp.)	-	
0302 89 81 0 00 E	- - - - - Rabos (<i>Lophius</i> spp.)	-	
0302 89 85 0 00 A	- - - - - Bacaladilla (<i>Micromesistius pouzassou</i> o <i>Gadus pouzassou</i>)	-	
	- - - - - Los demás	-	
0302 89 95 1 90 H	- - - - - Chicharros o Junques (<i>Trachurus</i> spp.)	-	CITES
0302 89 95 9	- - - - - Los demás	-	
0302 89 95 9 10 I	- - - - - Mujeres de mar, mujeres de roca, percas y alburas	-	
0302 89 95 9 20 H	- - - - - Lutjanidos (<i>Lutjanus campechanus</i>)	-	
0302 89 95 9 30 D	- - - - - Esturiones, destinados a la transformación (4)(64)	-	
0302 89 95 9 40 F	- - - - - Ciclópteros (<i>Cyclopterus lumpus</i>) con sus huevas, destinados a la transformación (4)	-	
0302 89 95 9 80 A	- - - - - Los demás	-	CITES

CODIFICACION	DESIGNACION DE LAS MERCANCIAS	UNIDADES SUPLEMENT	OBSERVACIONES
0302 70 00 0	- Hígados, huevas y lechas	-	
0302 70 00 0 10 I	- Huevas de pescado	-	CITES
0302 70 00 0 90 A	- Los demás	-	CITES
03 03	PESCADO CONGELADO, CON EXCLUSIÓN DE LOS FILETES Y DEMÁS CARNE DE PESCADO DE LA PARTIDA 03.04:		
0303 10 00 0	- Salmones del Pacífico (<i>Oncorhynchus</i> spp.), con exclusión de los hígados, huevas y lechas	-	
0303 10 00 0 10 A	- Descabezados, destinados a la industria de la transformación para la fabricación de "paté" o de pastas para untar (4)	-	
0303 10 00 0 90 C	- Los demás	-	
	- Los demás salmonidos, con exclusión de los hígados, huevas y lechas	-	
0303 21 00 0 00 I	- Truchas (<i>Salmo trutta</i> , <i>Salmo atra</i> , <i>Salmo clarki</i> , <i>Salmo gairdneri</i> y <i>Salmo gilleti</i>)	-	
0303 22 00 0	- Salmones del Atlántico (<i>Salmo salar</i>) y salmones del Danubio (<i>Mucho mucho</i>)	-	
0303 22 00 0 10 G	- Descabezados, destinados a la industria de transformación para la fabricación de "paté" o de pastas para untar (4)	-	
0303 22 00 0 90 I	- Los demás	-	
0303 29 00 0	- Los demás	-	
0303 29 00 0 10 J	- Salmones y descabezados, destinados a las industrias de transformación para la fabricación de "paté" o de pasta para untar (4)	-	
0303 29 00 0 90 B	- Los demás	-	CITES
	- Pescados planos (<i>Pleuronectidos</i> , <i>Solidos</i> , <i>Cynoglossidos</i> , <i>Soleidos</i> , <i>Escorpaenidos</i> y <i>Gobiidos</i>), con exclusión de los hígados, huevas y lechas	-	
0303 31	- Platán (<i>Reinhardtius hippoglossoides</i> , <i>Hippoglossus hippoglossus</i> e <i>Hippoglossus stenolepis</i>)	-	
0303 31 10 0	- Platán negro (<i>Reinhardtius hippoglossoides</i>)	-	
0303 31 10 0 10 D	- Destinados al ahumado (4)	-	
0303 31 10 0 90 F	- Los demás	-	
0303 31 30 0 00 A	- Platán atlántico (<i>Hippoglossus hippoglossus</i>)	-	
0303 31 90 0 00 H	- Platán del Pacífico (<i>Hippoglossus stenolepis</i>)	-	
0303 32 00 0 00 F	- Solas (<i>Pleuronectes platessa</i>)	-	
0303 33 00 0 00 E	- Lenguados (<i>Solea</i> spp.)	-	
0303 39	- Los demás	-	
0303 39 10 0 00 G	- Platija (<i>Platichthys flesus</i>)	-	
0303 39 90 0 00 J	- Los demás	-	

CODIFICACION	DESIGNACION DE LAS MERCANCIAS	UNIDADES SUPLEMENT	OBSERVACIONES
0303 41	- Atunes (del género Thunnus) (Estados (Euthynnus (Katsuwonus) pelamis), con exclusión de los higados, huevas y lechas - Albacoras o atunes blancos (Thunnus alalunga)		
0303 41 11 0 00 B	- - - Destinados a la fabricación industrial de productos de la partida 16 04 (1) - - - - Enteros	-	
0303 41 13 0 00 J	- - - - Eviscerados y sin branquias	-	
0303 41 19 0 00 D	- - - - Los demás (por ejemplo, descabezados)	-	
0303 41 90 0 00 F	- - - - Los demás	-	
0303 42	- - - - Abillas (Thunnus albacoras) - - - - Destinados a la fabricación industrial de productos de la partida 16 04 (1)		
0303 42 11 0 00 A	- - - - - Enteros: - - - - - De 10 kg o menos por unidad	-	
0303 42 19 0 00 C	- - - - - Los demás	-	
0303 42 31 0 00 G	- - - - - Eviscerados y sin branquias	-	
0303 42 39 0 00 I	- - - - - De 10 kg o menos por unidad - - - - - Los demás	-	
0303 42 51 0 00 E	- - - - - Los demás (por ejemplo, descabezados)	-	
0303 42 59 0 00 B	- - - - - De 10 kg o menos por unidad	-	
0303 42 90 0 00 D	- - - - - Los demás	-	
0303 43	- - - - Estados - - - - Destinados a la fabricación industrial de productos de la partida 16 04 (1)		
0303 43 11 0 00 J	- - - - - Enteros	-	
0303 43 13 0 00 H	- - - - - Eviscerados y sin branquias	-	
0303 43 19 0 00 B	- - - - - Los demás (por ejemplo, descabezados)	-	
0303 43 90 0 00 D	- - - - - Los demás	-	
0303 49	- - - - Los demás - - - - Destinados a la fabricación industrial de productos de la partida 16 04 (1)		
0303 49 11 0 00 D	- - - - - Enteros	-	
0303 49 13 0 00 B	- - - - - Eviscerados y sin branquias	-	
0303 49 19 0 00 F	- - - - - Los demás (por ejemplo, descabezados)	-	
0303 49 90 0 00 H	- - - - - Los demás	-	

CODIFICACION	DESIGNACION DE LAS MERCANCIAS	UNIDADES SUPLEMENT	OBSERVACIONES
0303 50	- Arenques (Clupea harengus y Clupea pallasii), con exclusión de los higados, huevas y lechas		
0303 50 10 0 00 A	- - Del 15 de febrero al 15 de junio	-	
0303 50 90 0 00 D	- - Del 16 de junio al 14 de febrero	-	
0303 60	- Bacalao (Gadus morhua, Gadus ogac y Gadus macrocephalus), con exclusión de los higados, huevas y lechas		
0303 60 10 0	- - De las especies Gadus morhua y Gadus ogac	-	
0303 60 10 10 10 H	- - - Bacalao de las especies Gadus morhua, enteros o descabezados	-	
0303 60 10 0 90 J	- - - Los demás	-	
0303 60 90 0 00 B	- - De las especies Gadus macrocephalus - Los demás pescados, con exclusión de los higados, huevas y lechas	-	
0303 71	- Sardinas (Sardina pilchardus y Sardinops spp.), sardinelas (Sardinella spp.) y espadines (Sprattus sprattus)		
0303 71 10 0 00 F	- - Sardinas de la especie Sardina pilchardus	-	
0303 71 30 0 00 B	- - Sardinas de género Sardinops; sardinelas (Sardinella spp.) - - - Espadines (Sprattus sprattus).	-	
0303 71 91 0 00 H	- - - Del 15 de febrero al 15 de junio.	-	
0303 71 99 0 00 J	- - - Del 16 de junio al 14 de febrero	-	
0303 72 00 0 00 G	- - Eglefinos (Melanogrammus aeglefinus)	-	
0303 73 00 0 00 F	- - Carboneros (Pollachius virens)	-	
0303 74	- - Caballas y astorninos (Scomber scombrus, Scomber australasicus y Scomber japonicus) - - - De las especies Scomber scombrus y Scomber japonicus		
0303 74 11 0 00 B	- - - - Del 15 de febrero al 15 de junio	-	
0303 74 19 0 00 D	- - - - Del 16 de junio al 14 de febrero	-	
0303 74 90 0 00 F	- - - - De la especie Scomber australasicus	-	
0303 75	- - - - Escuelos - - - - Mielgas y pintarrojas (Squalus acanthias y Scyllorhinus spp.)		
0303 75 10 0	- - - - Mielgas (Squalus acanthias)	-	
0303 75 10 0 90 C	- - - - - Los demás	-	
0303 75 90 0	- - - - - Los demás	-	
0303 75 90 0 10 D	- - - - - Lemna cornubica, Isurus paucus	-	
0303 75 90 0 90 F	- - - - - Los demás	-	

CODIFICACION	DESIGNACION DE LAS MERCANCIAS	UNIDADES SUPLEMENT	OBSERVACIONES
0303 76 00 0	- - - Anguilas (Anguilla spp.)	-	
0303 76 00 0 10 B	- - - Destinadas a ser transformadas en empresas de ahumado o de troceado o destinadas a la fabricación industrial de productos incluidos en la partida 16 04 o en la subpartida 1902 20 10 (4)	-	
0303 76 00 0 90 D	- - - Las demás	-	
0303 77 00 0 00 B	- - - Robalos o lubinas (Dicentrarchus labrax y Dicentrarchus punctatus)	-	
0303 78	- - - Merluzas (Merluccius spp. y Urophycis spp.)	-	
0303 78 10 0	- - - Merluza del género Merluccius	-	
0303 78 10 0 10 H	- - - Merluzas plateadas (Merluccius bilinearis)	-	
0303 78 10 0 90 J	- - - Las demás	-	
0303 78 90 0 00 B	- - - Merluza del género Urophycis	-	
0303 79	- - - Los demás	-	
	- - - De agua dulce	-	
0303 79 11 0 00 0	- - - - - Carpas	-	
0303 79 19 0 00 1	- - - - - Los demás	-	CITES
	- - - - - De mar	-	
	- - - - - Pescados del género Euthynnus, excepto los listados (Euthynnus (Katsuwonus) pelamis), de la subpartida 03 03 43	-	
	- - - - - Destinados a la fabricación industrial de productos de la partida 16 04(1)	-	
0303 79 21 0 00 E	- - - - - Enteros	-	
0303 79 23 0 00 C	- - - - - Eviscerados y sin branquias	-	
0303 79 29 0 00 G	- - - - - Los demás (por ejemplo, descabezados)	-	
0303 79 31 0 00 C	- - - - - Los demás	-	
	- - - - - Gallinetas nórdicas (Sebastes spp.)	-	
0303 79 35 0 00 1	- - - - - De la especie Sebastes marinus (84)	-	
0303 79 37 0 00 0	- - - - - Las demás (84)	-	
0303 79 41 0 00 A	- - - - - Pescados de la especie Boreogadus saida	-	
0303 79 45 0 00 Q	- - - - - Merlangos (Merlangus merlangus)	-	
0303 79 51 0 00 H	- - - - - Merucas y escolanos (Molva spp.)	-	
0303 79 55 0 00 Q	- - - - - Abadejos (Theragra chalcogramma y Pollachius pollachius)	-	
	- - - - - Tazariés (Orcynopsis unicolor)	-	
0303 79 61 0 00 F	- - - - - Del 15 de febrero al 15 de junio	-	
0303 79 63 0 00 D	- - - - - Del 16 de junio al 14 de febrero	-	

CODIFICACION	DESIGNACION DE LAS MERCANCIAS	UNIDADES SUPLEMENT	OBSERVACIONES
0303 79 65 0 00 B	- - - - - Engraulidos (Engraulis spp.)	-	
0303 79 71 0 00 D	- - - - - Doradas de mar de las especies Dentex dentex y Pagellus spp.	-	
0303 79 73 0 00 B	- - - - - Gallitos (Lepidorhombus spp.)	-	
0303 79 75 0 00 J	- - - - - Jabutas (Orana spp.)	-	
0303 79 81 0 00 B	- - - - - Rapas (Lophius spp.)	-	
0303 79 83 0 00 J	- - - - - Bacaladilla (Micromesistius pouesseou, Gadus pouesseou)	-	
0303 79 99	- - - - - Los demás	-	
0303 79 99 1 90 A	- - - - - Otros bonitos y afines	-	CITES
0303 79 99 9	- - - - - Los demás	-	
0303 79 99 9 10 B	- - - - - Mujoles de mar y mujoles de rock	-	
0303 79 99 9 20 A	- - - - - Lutianidos (Lutjanus campechanus)	-	
0303 79 99 9 30 J	- - - - - Esturiones, destinados a la transformación (4)(84)	-	
0303 79 99 9 90 Q	- - - - - Los demás	-	CITES
0303 80 00 0	- - - - - Hicados, huevos y lachas	-	
0303 80 00 0 10 F	- - - - - Lachas de pescado, destinadas a la producción del ácido desoxirribonucleico (4)	-	
0303 80 00 0 20 E	- - - - - Lachas de pescado	-	CITES
0303 80 00 0 90 H	- - - - - Los demás	-	CITES
03.04	FILETES Y DEMAS CARNE DE PESCADO (INCLUIDO PICADA), FRESCOS, REFRIGERADOS O CONGELADOS:		
0304 10	- - - - - frescos o refrigerados		
	- - - - - Filetes		
	- - - - - De pescados de agua dulce		
0304 10 11 0 00 H	- - - - - De trucha (Salmo trutta, Salmo gairdneri, Salmo clarki, Salmo equisonita, Salmo giles)	-	
0304 10 13 0 00 F	- - - - - De salmón del Pacífico (Oncorhynchus spp.), de salmón del Atlántico (Salmo salar) y salmón del Danubio (Hucho hucho)	-	
0304 10 16 0	- - - - - Los demás pescados de agua dulce	-	
	- - - - - De anguilas (Anguilla spp.)	-	
0304 10 19 0 10 G	- - - - - Destinados a ser transformados en empresas de ahumado o de troceado o destinados a la fabricación industrial de productos incluidos en la partida 16 04 o en la subpartida 1902 20 10 (4)	-	
0304 10 19 0 10 J	- - - - - Los demás	-	

CODIFICACION	DESIGNACION DE LAS MERCANCIAS	UNIDADES SUPLEMENT	OBSERVACIONES
0304 10 18 0 20 H	- - - - De carpas	-	
0304 10 18 0 90 A	- - - - Los demás	-	CITES
	- - - Los demás	-	
0304 10 31 0 00 D	- - - - De bacalao (<i>Gadus morhua</i> , <i>Gadus ogac</i> , <i>Gadus macrocephalus</i>) y de pescados de la especie <i>Boreogadus saida</i>	-	
0304 10 38 0 00 F	- - - - Los demás	-	CITES
	- - Las demás carnes de pescado (incluso picadas)	-	
0304 10 91 0	- - - De pescados de agua dulce	-	
0304 10 91 0 10 J	- - - - De truchas (<i>Salmo trutta</i> , <i>Salmo gairdneri</i> , <i>Salmo clarki</i> , <i>Salmo aquabonita</i> , <i>Salmo gillae</i>), de salmones del Pacífico (<i>Oncorhynchus</i> spp.), salmones del Atlántico (<i>Salmo salar</i>) y salmones del Danubio (<i>Hucho hucho</i>), de anguilas (<i>Anguilla</i> spp.), de carpas	-	
0304 10 91 0 90 B	- - - - Los demás	-	CITES
0304 10 99 0	- - - Los demás	-	
	- - - De arañques:	-	
0304 10 99 0 11 J	- - - - Del 18 de junio al 14 de septiembre	-	
0304 10 99 0 12 H	- - - - Del 15 de septiembre al 14 de febrero	-	
0304 10 99 0 19 C	- - - - Del 15 de febrero al 15 de junio	-	
0304 10 99 0 20 A	- - - - De bacalao (<i>Gadus morhua</i> , <i>Gadus ogac</i>) y de los pescados de la especie <i>Boreogadus saida</i>	-	
0304 10 99 0 30 J	- - - - De esgafinos (<i>Melanogrammus aeglefinus</i>)	-	
0304 10 99 0 40 I	- - - - De carboneros (<i>Pollichius virens</i>)	-	
0304 10 99 0 50 H	- - - - De merluzas plateadas (<i>Merluccius bilinearis</i>)	-	
0304 10 99 0 80 D	- - - - De mielgas (<i>Squalus acanthias</i>)	-	
0304 10 99 0 70 F	- - - - De los demás escualos (<i>Squalus</i> spp.)	-	CITES
0304 10 99 0 81 C	- - - - De tulinidos (<i>Lutjanus campechanus</i>)	-	
	- - - - De Halibut negro (<i>Reinhardtino hippoglossoides</i>)	-	
0304 10 99 0 82 A	- - - - Destinados al ahumado	-	
0304 10 99 0 83 I	- - - - Los demás	-	
0304 10 99 0 84 G	- - - - Esturiones, destinados a la transformación (4)(B4)	-	
0304 10 99 0 85 O	- - - - De gallinetas nórdicas (<i>Sebastes</i> spp.)	-	
0304 10 99 0 86 B	- - - - De halibut del Atlántico (<i>Hippoglossus hippoglossus</i>)	-	
0304 10 99 0 87 J	- - - - <i>Lamna cornubica</i> , <i>Larus nasus</i>	-	
0304 10 99 0 80 D	- - - - Los demás	-	

CODIFICACION	DESIGNACION DE LAS MERCANCIAS	UNIDADES SUPLEMENT	OBSERVACIONES
0304 20	- Filetes congelados	-	
	- - De pescados de agua dulce	-	
0304 20 11 0 00 F	- - - De trucha (<i>Salmo trutta</i> , <i>Salmo gairdneri</i> , <i>Salmo clarki</i> , <i>Salmo aquabonita</i> , <i>Salmo gillae</i>)	-	
0304 20 13 0 00 D	- - - De salmón del Pacífico (<i>Oncorhynchus</i> spp.), de salmón del Atlántico (<i>Salmo salar</i>) y de salmón del Danubio (<i>Hucho hucho</i>)	-	
0304 20 18 0	- - - De otros pescados de agua dulce	-	
	- - - - De anguilas (<i>Anguilla</i> spp.)	-	
0304 20 19 0 11 E	- - - - Destinadas a ser transformadas en empresas de ahumado o de troceado o destinadas a la fabricación industrial de productos incluidos en la partida 16 04 o en la subpartida 1802 20 10 (4)	-	
0304 20 19 0 19 H	- - - - Los demás	-	
0304 20 19 0 20 F	- - - - De carpas	-	
0304 20 19 0 90 I	- - - - Los demás	-	CITES
	- - De bacalao (<i>Gadus morhua</i> , <i>Gadus ogac</i> , <i>Gadus macrocephalus</i>) y los pescados de la especie <i>Boreogadus saida</i>	-	
0304 20 21 0 00 D	- - - De bacalao de la especie <i>Gadus macrocephalus</i>	-	
0304 20 28 0	- - - Los demás	-	
0304 20 29 0 10 E	- - - De pescados de la especie <i>Gadus morhua</i>	-	
0304 20 29 0 90 G	- - - - Los demás	-	
0304 20 31 0 00 B	- - De carbonero o colín (<i>Pollichius virens</i>)	-	
0304 20 33 0 00 J	- - De esgafino (<i>Melanogrammus aeglefinus</i>)	-	
	- - De gallineta nórdica (<i>Sebastes</i> spp.)	-	
0304 20 35 0 00 H	- - De la especie <i>Sebastes marinus</i>	-	
0304 20 37 0 00 F	- - - Los demás	-	
0304 20 41 0 00 J	- - De merlán (<i>Merlangus merlangus</i>)	-	
0304 20 43 0 00 H	- - De maruca y escolano (<i>Molva</i> spp.)	-	
0304 20 45 0 00 F	- - De atún (<i>Thunnus</i> spp. y <i>Euthynnus</i> spp.)	-	
	- - De caballa y estorninos (<i>Scomber scombus</i> , <i>Scomber australasicus</i> , <i>Scomber japonicus</i>) y pescados de la especie <i>Orcynopsis unicolor</i>	-	
0304 20 51 0 00 G	- - De la especie <i>Scomber australasicus</i>	-	
0304 20 53 0 00 E	- - - Los demás	-	
	- - De merluza (<i>Merluccius</i> spp., <i>Urophycis</i> spp.)	-	
0304 20 57 0	- - - De merluza del género <i>Merluccius</i>	-	

CODIFICACION	DESIGNACION DE LAS MERCANCIAS	UNIDADES SUPLEMENT	OBSERVACIONES
0304 20 57 0 10 J	- - - - De pescados de la especie Merluccius Hubbsi (4)	-	
0304 20 57 0 90 B	- - - - Los demás	-	
0304 20 59 0 00 I	- - - De merluza del género Urophycis	-	
	- - De escualos	-	
0304 20 61 0 00 E	- - - Mielga y pitarroja (Squalus acanthias y Scylliorhinus spp.)	-	
0304 20 69 0 00 D	- - - De los demás escualos	-	
0304 20 71 0 00 C	- - De vollos (Pleuronectes platessa)	-	
0304 20 73 0 00 A	- - De platija (Pleuronectes flesus)	-	
0304 20 75 0 00 I	- - De arenque (Clupea harengus, Clupea pallasii)	-	
0304 20 79 0 00 E	- - De gallo (Lepidorhombus spp.)	-	
0304 20 81 0 00 A	- - De japuta (Brama spp.)	-	
0304 20 83 0 00 J	- - De rape (Lophius spp.)	-	
0304 20 99 0	- - Los demás	-	
0304 20 99 0 10 J	- - - De abadejos de Alaska (Theragra chalcogramma) (4)	-	
0304 20 99 0 20 I	- - - De flatenes	-	
0304 20 99 0 90 B	- - - Los demás	-	CITES
0304 90	- Los demás	-	
0304 90 10 0	- - De pescados de agua dulce	-	
	- - De anguilas (Anguilla spp.)	-	
0304 90 10 0 10 A	- - - De truchas (Salmo trutta, Salmo gairdneri, Salmo clarki, Salmo agassizii, Salmo gillae); de salmones del Pacífico (Oncorhynchus spp.), salmones del Atlántico (Salmo salar) y salmones del Danubio (Hucho hucho); de carpas	-	
0304 90 10 0 20 J	- - - De truchas (Salmo trutta, Salmo gairdneri, Salmo clarki, Salmo agassizii, Salmo gillae); de salmones del Pacífico (Oncorhynchus spp.), salmones del Atlántico (Salmo salar) y salmones del Danubio (Hucho hucho); de carpas	-	
0304 90 10 0 90 C	- - - Los demás	-	CITES
	- - Los demás	-	
	- - De arenque (Clupea harengus, Clupea pallasii)	-	
0304 90 21 0 00 I	- - - Del 15 de febrero al 15 de junio	-	
0304 90 23 0 00 E	- - - Del 16 de junio al 14 de febrero	-	
0304 90 31 0 00 D	- - De gallineta nórdica (Sebastes spp.)	-	
	- - De bacalao (Gadus morhua, Gadus ogac, Gadus macrocephalus) y de pescados de la especie Boreogadus saida	-	
0304 90 35 0 00 C	- - - De bacalao de la especie Gadus macrocephalus	-	
0304 90 37 0 00 A	- - - Los demás	-	
0304 90 41 0 00 E	- - De carboneros o colines (Pollachius virens)	-	

CODIFICACION	DESIGNACION DE LAS MERCANCIAS	UNIDADES SUPLEMENT	OBSERVACIONES
0304 90 45 0 00 A	- - - De esgofino (Melanogrammus aeglefinus)	-	
	- - - De merluza (Merluccius spp., Urophycis spp.)	-	
0304 90 47 0	- - - Merluza del género Merluccius	-	
0304 90 47 0 10 H	- - - Bloques aglomerados, destinados a la transformación, con exclusión de los bloques aglomerados de las especies Merluccius merluccius, Merluccius bilinearis y Merluccius carpenalis (4)	-	
0304 90 47 0 20 G	- - - Carne de merluza, de la especie Merluccius bilinearis	-	
0304 90 47 0 90 J	- - - Los demás	-	
0304 90 49 0 00 G	- - - Merluza del género Urophycis	-	
0304 90 51 0 00 B	- - De gallo (Lepidorhombus spp.)	-	
0304 90 55 0 00 H	- - De japuta (Brama spp.)	-	
0304 90 57 0 00 F	- - De rape (Lophius spp.)	-	
0304 90 59 0 00 D	- - De bacaladilla (Micromesistius poulassou o Gadus poulassou)	-	
0304 90 99	- - Los demás	-	
0304 90 99 1	- - - De atunes (Thunnus spp. y Euthynnus spp.)	-	
0304 90 99 1 10 C	- - - Bloques aglomerados (picado) de abadejos de Alaska (Theragra chalcogramma)	-	
	- - - De escualos (Squalus spp.)	-	
0304 90 99 1 31 I	- - - De mielgas (Squalus acanthias)	-	
0304 90 99 1 39 B	- - - Los demás	-	
0304 90 99 1 40 J	- - De huliánidos (Lutjanus canchanus)	-	
	- - De halibut negro (Reinhardtius hippoglossoides)	-	
0304 90 99 1 51 G	- - - Destinados al ahumado	-	
0304 90 99 1 59 J	- - - Los demás	-	
0304 90 99 1 60 H	- - De esturiones, destinados a la transformación	-	
0304 90 99 1 70 G	- - De halibut del Atlántico (Hippoglossus hippoglossus)	-	
0304 90 99 1 80 F	- - De Lamna cornubica, Isurus nasus	-	
0304 90 99 1 90 E	- - - Los demás	-	CITE
0304 90 99 9	- - - Los demás	-	
0304 90 99 9 10 F	- - - Bloques aglomerados (picado) de abadejos de Alaska (Theragra chalcogramma)	-	
	- - - De escualos (Squalus spp.)	-	
0304 90 99 9 31 B	- - - De mielgas (Squalus acanthias)	-	

CODIFICACION	DESIGNACION DE LAS MERCANCIAS	UNIDADES SUPLEMENT	OBSERVACIONES
0304 90 99 9 39 E	- - - - - Los demás	-	
0304 90 99 9 40 C	- - - - - De lutianidos (<i>Lutjanus campechanus</i>)	-	
	- - - - - De halibut negro (<i>Reinhardtius hippoglossoides</i>)	-	
0304 90 99 9 51 J	- - - - - Destinados al ahumado	-	
0304 90 99 9 59 C	- - - - - Los demás	-	
0304 90 99 9 60 A	- - - - - De esturiones, destinados a la transformación (4)(64)	-	
0304 90 99 9 70 J	- - - - - De halibut del Atlántico (<i>Hippoglossus hippoglossus</i>)	-	
0304 90 99 9 80 I	- - - - - De <i>Lamna cornubica</i> , <i>Laurus nasus</i>	-	
0304 90 99 9 80 H	- - - - - Los demás	-	CITES
03.05	PESCADO SECO, SALADO O EN SALMUERA; PESCADO AHUMADO, INCLUIDO COCIDO ANTES O DURANTE EL AHUMADO; HARINA DE PESCADO APTA PARA LA ALIMENTACIÓN HUMANA;		
0305 10 00 0 00 J	- Harina de pescado apta para la alimentación humana	-	
0305 20 00	- Hígados, huevas y lechas, secos, ahumados, salados o en salmuera	-	
0305 20 00 1	- - Huevas	-	
0305 20 00 1 10 E	- - - Huevas de pescado, saladas o en salmuera	-	
0305 20 00 1 90 G	- - - Los demás	-	
0305 20 00 9	- - Los demás	-	
0305 20 00 9 10 H	- - - Huevas de pescado, saladas o en salmuera	-	
0305 20 00 9 90 J	- - - Los demás	-	
0305 30	- Filetes secos, salados o en salmuera, sin ahumar	-	
	- De bacalao (<i>Gadus morhua</i> , <i>Gadus ogac</i> , <i>Gadus macrocephalus</i>) y pescados de la especie <i>Boreogadus saida</i>	-	
0305 30 11 0 00 C	- - De bacalao de la especie <i>Gadus macrocephalus</i>	-	
0305 30 19 0 00 E	- - Los demás	-	
0305 30 30 0 00 J	- De salmón del Pacífico (<i>Oncorhynchus</i> spp.), de salmón del Atlántico (<i>Salmo salar</i>) y de salmones del Danubio (<i>Mucho hucho</i>), salados o en salmuera	-	
0305 30 50 0 00 E	- De filete negro (<i>Reinhardtius hippoglossoides</i>), salados o en salmuera	-	
0305 30 80 0	- Los demás	-	
	- De carboneros (<i>Pollachius vivax</i>)	-	
	- - - Salados	-	
0305 30 90 0 11 D	- - - - Que se destinen al ahumado o al secado o a la producción de conservas (4)	-	

CODIFICACION	DESIGNACION DE LAS MERCANCIAS	UNIDADES SUPLEMENT	OBSERVACIONES
0305 30 90 0 12 B	- - - - - Los demás	-	
	- - - - - Los demás	-	
0305 30 90 0 18 I	- - - - - Que se destinen al ahumado o al secado o a la producción de conservas (4)	-	
0305 30 90 0 19 G	- - - - - Los demás	-	
0305 30 90 0 20 E	- - De <i>Hilsa</i> spp. en salmuera	-	
0305 30 90 0 90 H	- - Los demás	-	
	- Pescado ahumado, incluidos los filetes	-	
0305 41 00 0 00 C	- - Salmones del Pacífico (<i>Oncorhynchus</i> spp.), salmones del Atlántico (<i>Salmo salar</i>) y salmones del Danubio (<i>Mucho hucho</i>)	-	
0305 42 00 0 00 B	- Arenques (<i>Clupea harengus</i> y <i>Clupea pallasi</i>)	-	
0305 49	- Los demás	-	
0305 49 10 0 00 C	- - Filete negro (<i>Reinhardtius hippoglossoides</i>)	-	
0305 49 20 0 00 A	- - Filete atlántico (<i>Hippoglossus hippoglossus</i>)	-	
0305 49 30 0 00 I	- - Caballas y storninos (<i>Scomber scombrus</i> , <i>Scomber australasicus</i> , <i>Scomber japonicus</i>)	-	
0305 49 40 0 00 G	- - Truchas (<i>Salmo trutta</i> , <i>Salmo gairdneri</i> , <i>Salmo clarki</i> , <i>Salmo aguabonita</i> , <i>Salmo tilas</i>)	-	
0305 49 50 0 00 D	- - Anguilas (<i>Anguilla</i> spp.)	-	
0305 49 90 0 00 F	- - Los demás	-	
	- Pescado seco, incluso salado, sin ahumar	-	
0305 51	- Bacalao (<i>Gadus morhua</i> , <i>Gadus ogac</i> y <i>Gadus macrocephalus</i>)	-	
0305 51 10 0	- - Secos, sin salar	-	
	- - - Bacalao de la especie <i>Gadus morhua</i>	-	
0305 51 10 0 10 D	- - - - Bacalao de la especie <i>Gadus morhua</i>	-	
0305 51 10 0 20 F	- - - - Bacalao de la especie <i>Gadus ogac</i>	-	
0305 51 10 0 90 I	- - - Los demás	-	
0305 51 90 0	- - - Secos, salados	-	
	- - - Bacalao de la especie <i>Gadus morhua</i>	-	
0305 51 90 0 11 H	- - - - Enteros o descabezados	-	
0305 51 90 0 19 A	- - - - En trozos	-	
0305 51 90 0 20 I	- - - Bacalao de la especie <i>Gadus ogac</i>	-	
0305 51 90 0 30 H	- - - Bacalao de la especie <i>Gadus macrocephalus</i>	-	
0305 59	- Los demás	-	

CODIFICACION	DESIGNACION DE LAS MERCANCIAS	UNIDADES SUPLEMENT	OBSERVACIONES
0305 58 11 0 00 I	- - - - Pescado de la especie <i>Boreogadus salda</i>	-	
0305 58 18 0 00 A	- - - - Seco, sin salar	-	
0305 58 19 0 00 A	- - - - Seco, salados	-	
0305 59 30 0 00 F	- - - - Arenques (<i>Clupea harengus</i> , <i>Clupea pallasii</i>)	-	
0305 59 50 0 00 A	- - - - Engraulidos (<i>Engraulis</i> spp.)	-	
0305 59 60 0 00 I	- - - - Fletán negro (<i>Reinhardtius hippoglossoides</i>) y Fletán del Pacífico (<i>Hippoglossus stenolepis</i>)	-	
0305 59 70 0 00 D	- - - - Fletán Atlántico (<i>Hippoglossus hippoglossus</i>)	-	
0305 59 90	- - Los demás	-	
0305 59 90 1	- - - - Bacalao (<i>Gadus callarias</i>)	-	
0305 59 90 1 10 J	- - - - Carboneros (<i>Pollachius virens</i>), enteros, salados	-	
0305 59 90 1 90 B	- - - - Los demás	-	
0305 59 90 9	- - - - Los demás	-	
0305 59 90 9 10 C	- - - - Carboneros (<i>Pollachius virens</i>), enteros, salados	-	
0305 59 90 9 90 E	- - - - Los demás	-	
	- Pescado salado sin secar ni ahumar y pescado en salmuera	-	
0305 61 00 0 00 H	- - - - Arenques (<i>Clupea harengus</i> y <i>Clupea pallasii</i>)	-	
0305 62 00 0	- - - - Bacalao (<i>Gadus morhua</i> , <i>Gadus ogac</i> y <i>Gadus macrocephalus</i>)	-	
	- - - - Bacalao de la especie <i>Gadus morhua</i>	-	
	- - - - Enteros o de descabezados	-	
0305 62 00 0 11 D	- - - - - Salados	-	
0305 62 00 0 19 O	- - - - - En salmuera	-	
0305 62 00 0 20 E	- - - - - En trozos	-	
0305 62 00 0 30 D	- - - - Bacalao de la especie <i>Gadus ogac</i>	-	
0305 62 00 0 40 C	- - - - Bacalao de la especie <i>Gadus macrocephalus</i>	-	
0305 63 00 0	- - - - Engraulidos (<i>Engraulis</i> spp.)	-	
0305 63 00 0 10 E	- - - - Presentados en barriles u otros recipientes de contenido neto igual o superior a 10 kg	-	
0305 63 00 0 90 G	- - - - Los demás	-	
0305 69	- - Los demás	-	
0305 69 10 0	- - - - Pescado de la especie <i>Boreogadus salda</i>	-	
0305 69 10 0 10 G	- - - - Salados	-	

CODIFICACION	DESIGNACION DE LAS MERCANCIAS	UNIDADES SUPLEMENT	OBSERVACIONES
0305 69 10 0 90 I	- - - - Los demás	-	
0305 69 20 0 00 F	- - - - Fletán negro (<i>Reinhardtius hippoglossoides</i>) y Fletán del Pacífico (<i>Hippoglossus stenolepis</i>)	-	
0305 69 30 0 00 D	- - - - Fletán Atlántico (<i>Hippoglossus hippoglossus</i>)	-	
0305 69 50 0 00 I	- - - - Salmones del Pacífico (<i>Oncorhynchus</i> spp.), salmones del Atlántico (<i>Salmo salar</i>) y salmones del Danubio (<i>Hucho hucho</i>)	-	
0305 69 90	- - Los demás	-	
0305 69 90 1 90 J	- - - - Otros bacalao (<i>Gadus callarias</i> , <i>Boreogadus salda</i>)	-	
0305 69 90 9	- - - - Los demás	-	
	- - - - Carboneros (<i>Pollachius virens</i>)	-	
	- - - - Enteros, salados	-	
0305 69 90 9 11 I	- - - - - Destinados al ahumado, al secado o a la producción de conservas	-	
0305 69 90 9 12 G	- - - - - Los demás	-	
	- - - - Los demás	-	
0305 69 90 9 18 O	- - - - - Destinados al ahumado, al secado o a la producción de conservas	-	
0305 69 90 9 19 B	- - - - - Los demás	-	
0305 69 90 9 20 J	- - - - - De <i>Milva</i> spp. en salmuera	-	
0305 69 90 9 90 C	- - - - - Los demás	-	
03 06	CRUSTACEOS, INCLUIDO PELAJOS, VIVOS, FRESCOS, REFRIGERADOS, CONGELADOS, SECOS, SALADOS O EN SALMUERA; CRUSTACEOS SIN PELAR COCIDOS CON AGUA O VAPOR, INCLUIDO REFRIGERADOS, CONGELADOS, SECOS, SALADOS O EN SALMUERA.		
	- Congelados		
0306 11 00	- - Langostas (<i>Palinurus</i> spp., <i>Paralichius</i> spp. y <i>Jasus</i> spp.)		
0306 11 00 1 00 F	- - - <i>Palinurus</i> spp., <i>Paralichius</i> spp.		
0306 11 00 2 00 D	- - - <i>Jasus</i> spp.		
0306 12	- - Bogavantes (<i>Homarus</i> spp.)		
0306 12 10 0 00 E	- - - Enteros		
0306 12 90 0 00 H	- - - Los demás		
0306 13	- - Camarones, langostinos, quisquillas y gambas		
0306 13 10 0 00 D	- - - Gambas de la familia <i>Pandalidae</i>		
0306 13 30 0 00 J	- - - Camarones del género <i>Crangon</i>		
0306 13 90 0	- - - Los demás		

CODIFICACION	DESIGNACION DE LAS MERCANCIAS	UNIDADES SUPLEMENT	OBSERVACIONES
0308 13 90 0 10 F	- - - - Camarones de las especies Royal Red (Malipotridae sibogae o Hymenonanus sibogae), pelados, que se destinen a la industria de transformación para la fabricación de productos de la partida 1605 o de la subpartida 1602 20 10 con exclusión del tratamiento que se efectúa por empresas de venta al por menor o de restauración (4)	-	
0308 13 90 0 90 H	- - - - Los demás	-	
0308 14	- - Cangrejos de mar	-	
0308 14 10 0 00 C	- - - Cangrejos de las especies Paralithodes camchaticus, Chionoecetes spp y Callinectes sapidus	-	
0308 14 30 0 00 I	- - - Buey (Cancer pagurus)	-	
0308 14 90 0 00 F	- - - Los demás	-	
0308 19	- - Los demás:	-	
0308 19 10 0 00 H	- - - Cangrejos de río	-	
0308 19 30 0 00 D	- - - Cigalas (Nephrops norvegicus)	-	
0308 19 90 0	- - - Los demás	-	
0308 19 70 0 10 J	- - - Krill, destinado a la transformación	-	
0308 19 90 0 20 I	- - - Penaeus spp	-	
0308 19 90 0 90 B	- - - Los demás - Sin congelar	-	
0308 21 00	- - Langostas (Palinurus spp, Penaeus spp y Jasus spp)	-	
0308 21 00 1 00 D	- - - Vivas para cultivos o para semicultivos	-	
	- - - Los demás:	-	
0308 21 00 2 00 B	- - - Palinurus spp y Penaeus spp	-	
0308 21 00 3 00 J	- - - Jasus spp	-	
0308 22	- - Bogavantes (Homarus spp)	-	
0308 22 10	- - - Vivos	-	
0308 22 10 1 00 A	- - - Para cultivos o para semicultivos	-	
0308 22 10 9 00 D	- - - Los demás	-	
	- - - Los demás	-	
0308 22 91 0 00 E	- - - Enteros	-	
0308 22 99 0 00 G	- - - Los demás	-	
0308 23	- - Camarones, langostinos, quisquillas y gambas	-	
0308 23 10	- - - Gambas de la familia Pandalidae	-	
0308 23 10 1 10 I	- - - Para cultivos o para semicultivos	-	

CODIFICACION	DESIGNACION DE LAS MERCANCIAS	UNIDADES SUPLEMENT	OBSERVACIONES
0308 23 10 9	- - - - Los demás	-	
0308 23 10 9 10 B	- - - - Frescos (vivos o muertos)	-	
0308 23 10 9 90 G	- - - - Los demás	-	
	- - - Quisquillas del género Crangon	-	
0308 23 31	- - - Frescos, refrigerados o simplemente cocidos en agua	-	
0308 23 31 1 10 D	- - - Vivos para cultivos o para semicultivos	-	
0308 23 31 9	- - - Los demás	-	
0308 23 31 9 10 G	- - - Frescos (vivos o muertos)	-	
0308 23 31 9 90 J	- - - Los demás	-	
0308 23 39 0 00 F	- - - Los demás	-	
0308 23 90	- - - Los demás	-	
0308 23 90 1 10 B	- - - Vivos para cultivos o para semicultivos	-	
0308 23 91 9	- - - Los demás	-	
0308 23 99 9 10 E	- - - Frescos (vivos o muertos)	-	
0308 23 99 9 90 G	- - - Los demás	-	
0308 24	- - Cangrejos de mar	-	
0308 24 10	- - Cangrejos de las especies Paralithodes camchaticus, Chionoecetes spp y Callinectes sapidus	-	
0308 24 10 1 00 I	- - - Vivos para cultivos o para semicultivos	-	
0308 24 10 9 00 B	- - - Los demás	-	
0308 24 30	- - Buey (Cancer pagurus)	-	
0308 24 30 1 00 E	- - - Vivos para cultivos o para semicultivos	-	
0308 24 30 9 00 H	- - - Los demás	-	
0308 24 90	- - Los demás	-	
0308 24 90 1 00 B	- - - Vivos para cultivos o para semicultivos	-	
	- - - Los demás	-	
0308 24 90 2 00 J	- - - Centollos frescos (Maia squinado)	-	
0308 24 90 9 00 E	- - - Los demás	-	
0308 29	- - Los demás:	-	
0308 29 10	- - - Cangrejos de río	-	
0308 29 10 1 00 D	- - - Vivos para cultivos o para semicultivos	-	
0308 29 10 9 00 G	- - - Los demás	-	

CODIFICACION	DESIGNACION DE LAS MERCANCIAS	UNIDADES SUPLEMENT	OBSERVACIONES
0306 28 30	- - - - Cigalas (<i>Nephrops norvegicus</i>)	-	
0306 28 30 1 00 J	- - - - Vivas para cultivos o para semicultivos	-	
0306 28 30 8 00 C	- - - - Las demás	-	
0306 28 90	- - - - Los demás	-	
0306 28 90 1	- - - - Vivos para cultivos o para semicultivos	-	
0306 28 90 1 20 E	- - - - <i>Peurullus</i> spp	-	
0306 28 90 1 80 H	- - - - Los demás	-	
0306 28 90 8	- - - - Los demás	-	
0306 28 90 8 10 I	- - - - Krill, destinado a la transformación (4)	-	
0306 28 90 8 20 H	- - - - <i>Peurullus</i> spp	-	
0306 28 90 8 90 A	- - - - Los demás	-	
03.07	MOLUSCOS, INCLUIDO SEPARADOS DE LAS VALVAS, VIVOS, FRESCOS, REFRIGERADOS, CONGELADOS, SECOS, SALADOS O EN SALMUERA; INVERTEBRADOS ACUÁTICOS, EXCEPTO LOS CRUSTACEOS Y MOLUSCOS, VIVOS, FRESCOS, REFRIGERADOS, CONGELADOS, SECOS, SALADOS O EN SALMUERA:		
0307 10	- Ostras		
0307 10 10 0 00 F	- Ostras planas (Género <i>ostrea</i> spp.), vivas, que no pesen más de 40 g por unidad	-	
0307 10 90	- Las demás	-	
0307 10 90 1 00 G	- Vivas para cultivos o para semicultivos	-	
0307 10 90 8 00 J	- Las demás	-	
	- Vieiras, zamburifas, volandearas y otros moluscos de los géneros <i>Pecten</i> , <i>Chlamys</i> o <i>Placodocion</i>		
0307 21 00	- Vivos, frescos o refrigerados	-	
0307 21 00 1 00 C	- Vivas para cultivos o para semicultivos	-	
0307 21 00 8 00 F	- Los demás	-	
0307 28	- Los demás	-	
0307 28 10 0 00 E	- Vieiras (<i>Pecten maximus</i>), congeladas	-	
0307 28 90 0 00 H	- Los demás	-	
	- Mejillones (<i>Mytilus</i> spp. y <i>Perna</i> spp.)		
0307 31	- Vivos, frescos o refrigerados	-	
0307 31 10	- <i>Mytilus</i> spp	-	
	- Vivos		

CODIFICACION	DESIGNACION DE LAS MERCANCIAS	UNIDADES SUPLEMENT	OBSERVACIONES
0307 31 10 1 00 I	- Para cultivos o para semicultivos	-	CITES
0307 31 10 2 00 G	- Los demás	-	CITES
0307 31 10 9 00 B	- Los demás	-	CITES
0307 31 90	- <i>Perna</i> spp	-	
0307 31 90 1 00 B	- Vivos, para cultivos o para semicultivos	-	
0307 31 90 8 00 E	- Los demás	-	
0307 39	- Los demás	-	
0307 39 10	- <i>Mytilus</i> spp	-	
0307 39 10 1 00 A	- Congeladas	-	
0307 39 10 9 00 D	- Los demás	-	
0307 39 90 0 00 F	- <i>Perna</i> spp	-	
	- Jibias (<i>Sepia officinalis</i> y <i>Rossia macrosoma</i>) y glóbulos (<i>Sepioteuthis</i> spp.), calamares y botas (<i>Octopus</i> spp., <i>Teuthis</i> spp., <i>Nototeuthis</i> spp. y <i>Sepioteuthis</i> spp.)		
0307 41	- Vivos, frescos o refrigerados:		
0307 41 10 0 00 I	- Jibias (<i>Sepia officinalis</i> , <i>Rossia macrosoma</i>) y glóbulos (<i>Sepioteuthis</i> spp.)	-	
	- Calamares y botas (<i>Octopus</i> spp., <i>Teuthis</i> spp., <i>Nototeuthis</i> spp., <i>Sepioteuthis</i> spp.)		
0307 41 91	- <i>Loligo</i> spp., <i>Oncastraphes sepioides</i>	-	
	- Vivos		
0307 41 91 1 00 I	- Para cultivos o para semicultivos	-	
0307 41 91 2 00 G	- Los demás	-	
0307 41 91 3 00 E	- Frescos o refrigerados	-	
0307 41 99 0 00 C	- Los demás	-	
0307 49	- Los demás	-	
	- Congeladas		
	- Jibias (<i>Sepia officinalis</i> , <i>Rossia macrosoma</i>) y glóbulos (<i>Sepioteuthis</i> spp.)		
0307 49 11 0 00 J	- De género <i>Sepioteuthis</i> excepto la <i>Sepioteuthis sepioides</i>	-	
0307 49 19 0 00 B	- Los demás	-	
	- Calamares y botas (<i>Octopus</i> spp., <i>Teuthis</i> spp., <i>Nototeuthis</i> spp., <i>Sepioteuthis</i> spp.)		
	- <i>Loligo</i> spp		
0307 49 31 0 00 F	- <i>Loligo vulgaris</i>	-	

CODIFICACION	DESIGNACION DE LAS MERCANCIAS	UNIDADES SUPLEMENT.	OBSERVACIONES
0307 48 33 0 00 D	- - - - - Loligo peolei	-	
0307 48 38 0 00 H	- - - - - Los demás	-	
0307 48 51	- - - - - Ormeastrephes sagittatus	-	
0307 48 51 1 00 I	- - - - - Tubo	-	
0307 48 51 9 00 E	- - - - - Los demás	-	
0307 48 58 0 00 C	- - - - - Los demás	-	
	- - - - - Los demás	-	
0307 48 71 0 00 G	- - - - - Jibias (Sepia officinalis, Rossia macrosoma) y globitos (Sepioida spp)	-	
	- - - - - Calamares y botas (Ormeastrephes spp, Loligo spp, Nautilodereus spp, Sepioteuthis spp)	-	
0307 48 81 0 00 C	- - - - - Loligo spp, Ormeastrephes sagittatus	-	
0307 48 88 0 00 E	- - - - - Los demás	-	
	- Pulpos (Octopus spp)	-	
0307 51 00 0 00 H	- - - - - vivos, frescos o refrigerados	-	
0307 58	- - - - - Los demás	-	
0307 58 10 0 00 H	- - - - - Congelados	-	
0307 58 80 0 00 A	- - - - - Los demás	-	
0307 80 00	- - - - - Caracoles, excepto los de mar	-	
0307 80 00 1 00 E	- - - - - vivos, para cultivos o para semicultivos	-	CITES
0307 80 00 9 00 H	- - - - - Los demás	-	CITES
	- Los demás	-	
0307 81 00	- - - - - vivos, frescos o refrigerados	-	
0307 81 00 1 00 H	- - - - - vivos, para cultivos o para semicultivos	-	CITES
	- Los demás	-	
0307 81 00 2 00 F	- - - - - Illex spp.	-	CITES
	- - - - - Otros moluscos	-	
0307 81 00 3 00 D	- - - - - Almeja fresca o refrigerada (Venus Gallina)	-	CITES
0307 81 00 4 00 E	- - - - - Los demás	-	CITES
0307 81 00 9 00 A	- - - - - Los demás invertebrados acuáticos	-	CITES
0307 88	- - - - - Los demás	-	
	- - - - - Congelados	-	
0307 88 11	- - - - - Illex spp	-	

CODIFICACION	DESIGNACION DE LAS MERCANCIAS	UNIDADES SUPLEMENT.	OBSERVACIONES
0307 88 11 1 00 G	- - - - - Tubo	-	
0307 88 11 9 00 E	- - - - - Los demás	-	
0307 88 13 0	- - - - - Almejas y otras especies de las familias de los Veneridos	-	
0307 88 13 0 10 F	- - - - - Scrobicularia plana	-	
0307 88 13 0 90 H	- - - - - Los demás	-	
0307 88 18 0 00 A	- - - - - Los demás invertebrados acuáticos	-	CITES
0307 88 80 0	- - - - - Los demás	-	
0307 88 80 0 10 B	- - - - - Scrobicularia plana	-	
0307 88 80 0 90 D	- - - - - Los demás	-	CITES

N.º	REMISIONES
(11)	La inclusión en esta subpartida se subordinará a las condiciones previstas en las disposiciones comunitarias dictadas en la materia.
(14)	El control de utilización de este destino particular se hará mediante la aplicación de las disposiciones comunitarias dictadas en la materia.
(128)	08 0 X
(70)	El beneficio del contingente arancelario se reservará a los productos que vayan acompañados de un certificado expedido por alguno de los organismos reconocidos de Islandia, Noruega, Canadá o Estados Unidos que ateste que los pescados de que proceden han sido capturados en el Atlántico Norte con observancia de los Convenios Internacionales sobre conservación y gestión de los recursos de la pesca. Dicho certificado deberá acreditar además que los productos presentados proceden de bacalao de la especie <i>Gadus morbus</i> .
(72)	El contingente tarifario se aplicará si el precio franco frontera establecido por los Estados miembros con arreglo al artículo 21 del Reglamento (CEE) n.º 3796/81 es, como mínimo, igual al precio de referencia fijado o a fijar por la Comunidad para los productos y categorías de productos considerados.
(73)	Las importaciones de los productos en cuestión sólo se beneficiarán de los contingentes si los precios franco frontera, establecidos por los Estados miembros de conformidad con el artículo 21 del Reglamento (CEE) n.º 3796/81 del Consejo, de 28 de diciembre de 1981, relativo a la organización común de mercados en el sector de la pesca (Diario Oficial n.º L 379 del 31 12 1981), modificado en última instancia por el Reglamento (CEE) n.º 3855/84 (Diario Oficial n.º L 340 del 28 12 1984), son, como mínimo, iguales a los precios de referencia eventualmente determinados o a determinar por la Comunidad para el producto o las categorías de productos concernidas. Para el cálculo del precio de referencia, los siguientes coeficientes serán (aranceles enteros): 1.111 para los arenques; 2.321 para los arenques; 1.98.
(75)	Igualmente ha sido abierto otro contingente arancelario comunitario con derecho del 0X.
(78)	Igualmente ha sido abierto un contingente arancelario comunitario con un derecho del 3X. Las importaciones de los productos en cuestión no se beneficiarán de los contingentes salvo que el precio franco frontera establecido por los Estados miembros de conformidad con el artículo 21 del Reglamento (CEE) n.º 3796/81 (Diario Oficial n.º L 379 del 31 12 1981), modificado en última instancia por el Reglamento (CEE) n.º 3855/84 (Diario Oficial n.º L 340 del 28 12 1984), sea al menos igual al precio de referencia eventualmente determinado por la Comunidad para el producto considerado.
(80)	Siempre que se respete el precio de referencia determinado o a determinar.
(82)	Siempre que se respete el precio de referencia. En caso de que no sea así, está prevista la aplicación de un gravamen compensatorio.
(84)	Se admite la suspensión para los pescados que se destinen a ser sometidos a cualquier operación con exclusión de los que se destinan a ser sometidos a una o más de las siguientes operaciones: fileteado, eviscerado, descolado, descajeado, cortado, con exclusión del fileteado o del cortado en bloques, preparación de muestras, selección, etiquetado, acondicionamiento, refrigeración, congelación, ultracongelación, descongelación, separación, con exclusión de los tratamientos efectuados por empresas de venta al por menor o de restauración. Los pescados deben ser destinados al consumo humano.
(85)	08 2X
(86)	08 2X; 1E 0X

N.º	REMISIONES
(142)	El derecho será determinado.
(143)	Se admite el contingente para los pescados que se destinen a ser sometidos a cualquier operación con exclusión de los que se destinan a ser sometidos a una o más de las siguientes operaciones: fileteado, eviscerado, descolado, descajeado, cortado, con exclusión del fileteado o del cortado en bloques, preparación de muestras, selección, etiquetado, acondicionamiento, refrigeración, congelación, ultracongelación, descongelación, separación, con exclusión de los tratamientos efectuados por empresas de venta al por menor o de restauración. Los pescados deben ser destinados al consumo humano.

CODIFICACION	DESIGNACION DE LAS MERCANCIAS	UNIDADES SUPLEMENT	OBSERVACIONES
CAPITULO 4			
LECHE Y PRODUCTOS LACTEOS; HUEVOS DE AVE; MIEL NATURAL; PRODUCTOS COMESTIBLES DE ORIGEN ANIMAL NO EXPRESADOS NI COMPRENDIDOS EN OTRAS PARTIDAS.			
04.01	LECHE Y NATA, SIN CONCENTRAR, AZUCARAR NI EDULCORAR DE OTRO MODO:		
0401 10	- Con un contenido de materias grasas, en peso, inferior o igual a 1%	-	FMOB(1), CL1
0401 10 10 0 00 A	- - En envases inmediatos de contenido neto no superior a 2 l	-	FMOB(1), CL1
0401 10 80 0 00 D	- - Las demás	-	FMOB(1), CL1
0401 20	- Con un contenido de materias grasas, en peso, superior a 1%, pero inferior o igual a 6%		
	- - No superior a 3%		
0401 20 11 0 00 H	- - - En envases inmediatos de contenido neto no superior a 2 l	-	FMOB(1), CL1
0401 20 19 0 00 J	- - - Las demás	-	FMOB(1), CL1
	- - Superior a 3%		
0401 20 81 0 00 A	- - - En envases inmediatos de contenido neto no superior a 2 l	-	FMOB(1), CL1
0401 20 89 0 00 C	- - - Las demás	-	FMOB(1), CL1
0401 30	- Con un contenido de materias grasas, en peso, superior a 6%		
	- - No superior a 21%		
0401 30 11 0 00 F	- - - En envases inmediatos de contenido neto no superior a 2 l	-	FMOB(1), CL1
0401 30 19 0 00 H	- - - Las demás	-	FMOB(1), CL1
	- - Superior a 21%, pero sin exceder de 45%		
0401 30 31 0 00 B	- - - En envases inmediatos de contenido neto no superior a 2 l	-	FMOB(1), CL1
0401 30 39 0 00 D	- - - Las demás	-	FMOB(1), CL1
	- - Superior a 45%		
0401 30 91 0 00 I	- - - En envases inmediatos de contenido neto no superior a 2 l	-	FMOB(1), CL1
0401 30 99 0 00 A	- - - Las demás	-	FMOB(1), CL1
04.02	LECHE Y NATA, CONCENTRADAS, AZUCARADAS O EDULCORADAS DE OTRO MODO:		
0402 10	- En polvo, gránulos u otras formas sólidas, con un contenido de materias grasas, en peso, inferior o igual al 1,5%		
	- - Sin adición de azúcar u otros edulcorantes		
0402 10 11 0 00 I	- - - En envases inmediatos de contenido neto no superior a 2,5 kg	-	FMOB, CL1
0402 10 19 0 00 A	- - - Las demás	-	FMOB(2), CL1
	- - Las demás		

CODIFICACION	DESIGNACION DE LAS MERCANCIAS	UNIDADES SUPLEMENT	OBSERVACIONES
0402 10 91 0 00 B	- - - En envases inmediatos de contenido neto no superior a 2,5 kg	-	FMOB, CL1
0402 10 99 0 00 D	- - - Las demás	-	FMOB, CL1
	- En polvo, gránulos u otras formas sólidas, con un contenido de materias grasas, en peso, superior a 1,5%		
0402 21	- Sin azucarar ni edulcorar de otro modo:		
	- - Con un contenido de grasas no superior a 27%		
0402 21 11 0 00 F	- - - En envases inmediatos de un contenido neto no superior a 2,5 kg	-	FMOB(3), CL1
	- - - Las demás:		
0402 21 17 0 00 J	- - - - Con un contenido de grasas no superior a 11% en peso	-	FMOB(3), CL1
0402 21 19 0 00 M	- - - - Con un contenido de grasa superior a 11%, pero sin exceder de 27%, en peso	-	FMOB(3), CL1
	- - - Con un contenido de materias grasas superior a 27%, en peso		
0402 21 91 0 00 I	- - - - En envases inmediatos de contenido neto no superior a 2,5 kg	-	FMOB(3), CL1
0402 21 99 0 00 A	- - - - Las demás	-	FMOB(3), CL1
0402 29	- Las demás:		
	- - Con un contenido de grasas no superior a 27% en peso		
0402 29 11 0 00 H	- - - Leche especial para lactantes, en recipientes herméticamente cerrados de contenido neto no superior a 600 g, con grasas en proporción no superior a 10% en peso.	-	FMOB(4), CL1
	- - - Las demás:		
0402 29 19 0 00 D	- - - - En envases inmediatos de contenido neto no superior a 2,5 kg	-	FMOB(3), CL1
0402 29 19 0 00 J	- - - - Las demás	-	FMOB(3), CL1
	- - - Con un contenido de grasas superior a 27%		
0402 29 91 0 00 A	- - - - En envases inmediatos de contenido neto no superior a 2,5 kg	-	FMOB(3), CL1
0402 29 99 0 00 C	- - - - Las demás	-	FMOB(3), CL1
	- Las demás		
0402 91	- Sin azucarar ni edulcorar de otro modo		
	- - Con un contenido de grasas no superior al 6% en peso		
0402 91 11 0 00 A	- - - En envases inmediatos de contenido neto no superior a 2,5 kg.	-	FMOB(3), CL1
0402 91 19 0 00 C	- - - Las demás	-	FMOB(3), CL1
	- - Con un contenido de grasas superior al 6%, pero sin exceder de 10%:		
0402 91 31 0 00 D	- - - - En envases inmediatos de un contenido neto no superior a 2,5 kg.	-	FMOB(3), CL1
0402 91 39 0 00 I	- - - - Las demás	-	FMOB(3), CL1

CODIFICACION	DESIGNACION DE LAS MERCANCIAS	UNIDADES SUPLEMENT	OBSERVACIONES
0402 91 51 0 00 B	- - - - Con un contenido de grasas superior al 10%, pero sin exceder del 45%, en peso.	-	FMOB(3), CLI
0402 91 59 0 00 D	- - - - En envases inmediatos de un contenido neto no superior a 2,5 kg	-	FMOB(3), CLI
	- - - - Las demás	-	
0402 91 91 0 00 D	- - - - Con un contenido de grasas superior al 45% en peso	-	FMOB(3), CLI
0402 91 99 0 00 F	- - - - En envases inmediatos de un contenido neto no superior a 2,5 kg	-	FMOB(3), CLI
0402 99	- - - - Las demás	-	
0402 99 11 0 00 C	- - - - Con un contenido de grasas no superior al 9,5%, en peso	-	FMOB(3), CLI
0402 99 19 0 00 E	- - - - En envases inmediatos de un contenido neto superior a 2,5 kg	-	FMOB(3), CLI
	- - - - Las demás	-	
0402 99 31 0 00 I	- - - - Con un contenido de grasas superior al 9,5% sin exceder del 45%, en peso	-	FMOB(3), CLI
0402 99 39 0 00 A	- - - - En envases inmediatos de un contenido neto no superior a 2,5 kg	-	FMOB(3), CLI
	- - - - Las demás	-	
0402 99 91 0 00 F	- - - - Con un contenido de grasas superior al 45% en peso	-	FMOB(3), CLI
0402 99 99 0 00 H	- - - - En envases inmediatos de un contenido neto no superior a 2,5 kg	-	FMOB(3), CLI
	- - - - Las demás	-	
04.03	SUBRO DE MANTECUILLA, LECHE Y NATA CUAJADAS, YOGUR, KEFIR Y DEMÁS LECHE Y NATAS, FERMENTADAS O ACIDIFICADAS, INCLUIDO CONCENTRADOS, AZUCARADOS, EDULCORADOS DE OTRO MODO O AROMATIZADOS, O CON FRUTA O CACAO:		
0403 10	- Yogur		
	- Sin aromatizar y sin fruta ni cacao		
	- Sin azucarar ni edulcorar, con un contenido de grasa en peso		
0403 10 11 0 00 H	- - - - No superior a 3%	-	FMOB(1), CLI
0403 10 13 0 00 F	- - - - Superior a 3%, pero sin exceder de 8%	-	FMOB(1), CLI
0403 10 19 0 00 J	- - - - Superior a 8%	-	FMOB(1), CLI
	- - - - Los demás, con un contenido de grasa en peso	-	
0403 10 31 0 00 O	- - - - No superior a 3%	-	FMOB(1), CLI
0403 10 33 0 00 B	- - - - Superior a 3%, pero sin exceder de 8%	-	FMOB(1), CLI
0403 10 36 0 00 F	- - - - Superior a 8%	-	FMOB(1), CLI
	- Aromatizados o con frutas o cacao		
	- En polvo, gránulos u otras formas sólidas, con un contenido de grasas de leche, en peso		

CODIFICACION	DESIGNACION DE LAS MERCANCIAS	UNIDADES SUPLEMENT	OBSERVACIONES
0403 10 51	- - - - No superior a 1,5%	-	
0403 10 51 1 00 G	- - - - Con cacao	-	CMOB
0403 10 51 9 00 J	- - - - Los demás	-	CMOB
0403 10 53	- - - - Superior a 1,5%, pero sin exceder de 27%	-	
0403 10 53 1 00 E	- - - - Con cacao	-	CMOB
0403 10 53 9 00 H	- - - - Los demás	-	CMOB
0403 10 59	- - - - Superior a 27%	-	
0403 10 59 1 00 I	- - - - Con cacao	-	CMOB
0403 10 59 9 00 B	- - - - Los demás	-	CMOB
	- - - - Los demás con un contenido de grasas de leche, en peso	-	
0403 10 91	- - - - No superior a 3%	-	
0403 10 91 1 00 I	- - - - Yogur líquido	-	CMOB
	- - - - Los demás	-	
0403 10 91 2 00 G	- - - - Con cacao	-	CMOB
0403 10 91 9 00 B	- - - - Los demás	-	CMOB
0403 10 93	- - - - Superior a 3%, pero sin exceder de 8%	-	
0403 10 93 1 00 G	- - - - Yogur líquido	-	CMOB
	- - - - Los demás	-	
0403 10 93 2 00 E	- - - - Con cacao	-	CMOB
0403 10 93 9 00 J	- - - - Los demás	-	CMOB
0403 10 99	- - - - Superior a 8%	-	
0403 10 99 1 00 A	- - - - Yogur líquido	-	CMOB
	- - - - Los demás	-	
0403 10 99 2 00 I	- - - - Con cacao	-	CMOB
0403 10 99 9 00 D	- - - - Los demás	-	CMOB
0403 90	- Los demás		
	- Sin aromatizar y sin frutas ni cacao		
	- En polvo, gránulos u otras formas sólidas		
	- Sin azucarar ni edulcorar de otro modo y con un contenido de grasas, en peso		
0403 90 11 0 00 A	- - - - No superior a 1,5%	-	FMOB(5), CLI
0403 90 13 0 00 I	- - - - Superior a 1,5%, pero sin exceder de 27%	-	CLI

CODIFICACION	DESIGNACION DE LAS MERCANCIAS	UNIDADES SUPLEMENT	OBSERVACIONES
0403 90 19 0 00 C	- - - - Superior a 27%	-	FMOB(1), CLI
	- - - - Los demás, con un contenido de grasas en peso	-	
0403 90 31 0 00 0	- - - - No superior a 1,5%	-	FMOB(1), CLI
0403 90 33 0 00 E	- - - - Superior a 1,5%, pero sin exceder de 27%	-	FMOB(1), CLI
0403 90 39 0 00 I	- - - - Superior a 27%	-	FMOB(1), CLI
	- - - - Los demás	-	
	- - - - Sin azucarar ni edulcorar otro modo y con un contenido en grasa, en peso	-	
0403 90 51 0 00 B	- - - - No superior a 3%	-	FMOB(1), CLI
0403 90 53 0 00 J	- - - - Superior a 3%, pero sin exceder de 6%	-	FMOB(1), CLI
0403 90 59 0 00 0	- - - - Superior a 6%	-	FMOB(1), CLI
	- - - - Los demás, con un contenido de grasas, en peso	-	
0403 90 61 0 00 J	- - - - No superior a 3%	-	FMOB(1), CLI
0403 90 63 0 00 H	- - - - Superior a 3%, pero sin exceder de 6%	-	FMOB(1), CLI
0403 90 69 0 00 0	- - - - Superior a 6%	-	FMOB(1), CLI
	- - - - Aromatizados o con fruta o cacao	-	
	- - - - En polvo, gránulos y otras formas sólidas, con un contenido en grasas de leche, en peso	-	
0403 90 71	- - - - No superior a 1,5%	-	
0403 90 71 1 00 F	- - - - Con cacao	-	CMOB(1)
0403 90 71 9 00 I	- - - - Los demás	-	CMOB(1)
0403 90 73	- - - - Superior a 1,5%, pero sin exceder de 27%	-	
0403 90 73 1 00 0	- - - - Con cacao	-	CMOB(1)
0403 90 73 9 00 0	- - - - Los demás	-	CMOB(1)
0403 90 79	- - - - superior a 27%	-	
0403 90 79 1 00 H	- - - - Con cacao	-	CMOB(1)
0403 90 79 9 00 A	- - - - Los demás	-	CMOB(1)
	- - - - Los demás, con un contenido de grasas de leche	-	
0403 90 91	- - - - No superior a 3%	-	
0403 90 91 1 00 0	- - - - Líquidos	-	CMOB(1)
	- - - - Los demás	-	
0403 90 91 2 00 J	- - - - Con cacao	-	CMOB(1)

CODIFICACION	DESIGNACION DE LAS MERCANCIAS	UNIDADES SUPLEMENT	OBSERVACIONES
	- - - - Los demás	-	
0403 90 91 3 00 H	- - - - Que no contengan almidón ni fécula o que los contengan en cantidad inferior al 5% en peso	-	CMOB(1)
0403 90 91 9 00 0	- - - - Los demás	-	CMOB(1)
0403 90 93	- - - - Superior a 3%, pero sin exceder de 6%	-	
0403 90 93 1 00 J	- - - - Líquidos	-	CMOB(1)
	- - - - Los demás	-	
0403 90 93 2 00 H	- - - - Con cacao	-	CMOB(1)
0403 90 93 9 00 0	- - - - Los demás	-	CMOB(1)
0403 90 99	- - - - Superior a 6%	-	
0403 90 99 1 00 0	- - - - Líquidos	-	CMOB(1)
	- - - - Los demás	-	
0403 90 99 2 00 0	- - - - Con cacao	-	CMOB(1)
0403 90 99 9 00 0	- - - - Los demás	-	CMOB(1)
04.04	LACTOSUERO, INCLUSO CONCENTRADO, AZUCARADO O EDULCORADO DE OTRO MODO; PRODUCTOS CONSTITUIDOS POR LOS COMPONENTES NATURALES DE LA LECHE, INCLUSO AZUCARADOS O EDULCORADOS DE OTRO MODO, NO EXPRESADOS NI COMPRENDIDOS EN OTRAS PARTIDAS;		
0404 10	- Lactosuero, incluso concentrado, azucarado o edulcorado de otro modo		
	- En polvo, gránulos u otras formas sólidas		
0404 10 11 0 00 G	- Sin azucarar ni edulcorar de otro modo	-	GMOB, CLI
0404 10 19 0 00 I	- Los demás	-	GMOB, CLI
	- Los demás	-	
0404 10 91 0 00 J	- Sin azucarar ni edulcorar de otro modo	-	GMOB, CLI
0404 10 99 0 00 B	- Los demás	-	GMOB, CLI
0404 90	- Los demás	-	
	- Sin azucarar ni edulcorar de otro modo y con un contenido de proteínas (contenido de nitrógeno a 6,38), en peso	-	
	- No superior a 42% y con un contenido de grasas en peso	-	
0404 90 11 0 00 J	- No superior a 1,5%	-	FMOB(5), CLI
0404 90 13 0 00 H	- Superior a 1,5%, pero sin exceder de 27%	-	FMOB(5), CLI
0404 90 19 0 00 B	- Superior a 27%	-	FMOB(5), CLI
	- Superior a 42% y con un contenido de grasas, en peso	-	
0404 90 31 0 00 F	- No superior a 1,5%	-	FMOB(5), CLI

CODIFICACION	DESIGNACION DE LAS MERCANCIAS	UNIDADES SUPLEMENT	OBSERVACIONES
0404 90 33 0 00 0	- - - Superior a 1,5% pero sin exceder de 27%	-	FM08(8), CLI
0404 90 39 0 00 H	- - - Superior a 27%	-	FM08(8), CLI
	- - Las demás, con un contenido de proteínas (contenido de nitrógeno x 6,38) en peso		
	- - No superior a 42% y con un contenido de grasas, en peso		
0404 90 51 0 00 A	- - - No superior a 1,5%	-	FM08(8), CLI
0404 90 53 0 00 I	- - - Superior a 1,5%, pero sin exceder de 27%	-	FM08(8), CLI
0404 90 59 0 00 C	- - - Superior a 27%	-	FM08(8), CLI
	- - Superior a 42% y con un contenido de grasas, en peso		
0404 90 91 0 00 C	- - - No superior a 1,5%	-	FM08(8), CLI
0404 90 93 0 00 A	- - - Superior a 1,5%, pero sin exceder de 27%	-	FM08(8), CLI
0404 90 99 0 00 E	- - - Superior a 27%	-	FM08(8), CLI
04.08	MANTEQUILLA Y DEMAS MATERIAS GRASAS DE LA LECHE:		
0405 00 10 0 00 I	- Con un contenido de grasa no superior a 85%	-	FM08(7), CLI
0405 00 90 0 00 B	- Las demás	-	FM08(7), CLI
04.08	QUESOS Y REQUESON:		
0408 10	- Queso fresco (incluido el de lactosuero) sin fermentar y requesón		
0408 10 10 0 00 F	- Con un contenido de grasa no superior a 40% en peso	-	FM08(13), CLI
0408 10 90 0 00 I	- Los demás	-	FM08(8), CLI
0408 20	- Queso de cualquier tipo, rallado o en polvo		
0408 20 10 0 00 D	- Queso de Giaris con hierbas (llamado "schabziger") fabricado con leche desnatada con adición de hierbas finamente molidas	-	GM08, CLI
0408 20 90 0 00 0	- Los demás	-	FM08(9), CLI
0408 30	- Queso fundido, excepto el rallado o en polvo		
0408 30 10 0	- En cuya fabricación sólo hayan entrado el Emmental, el Gruyère y el Appenzel y, eventualmente, como adición, el Giaris con hierbas (llamado "schabziger"), acondicionados para la venta al por mayor y con un contenido de grasa en peso en la materia seca no superior a 58%		
0408 30 10 0 10 A	- Con un valor franco frontera igual o superior a 243 ECU por 100 kg de peso neto (89)	-	FM08(10), CLI
0408 30 10 0 90 C	- Los demás	-	FM08(10), CLI
	- Los demás		
	- Con un contenido de grasa no superior a 38% en peso y un contenido de grasa en la materia seca, en peso		

CODIFICACION	DESIGNACION DE LAS MERCANCIAS	UNIDADES SUPLEMENT	OBSERVACIONES
0408 30 31 0 00 0	- - - No superior a 48%	-	FM08(10), CLI
0408 30 39 0 00 I	- - - Superior a 48%	-	FM08(10), CLI
0408 30 90 0	- Con un contenido de grasa superior a 38% en peso		
0408 30 90 0 10 D	- Con un valor franco frontera inferior a 140 ECU por 100 kg de peso neto (89)	-	GM08, CLI
0408 30 90 0 90 F	- Los demás	-	FM08(11), CLI
0408 40 00 0	- Queso de pasta azul		
0408 40 00 0 10 A	- Roquefort	-	GM08, CLI
	- Los demás		
0408 40 00 0 91 A	- Con un valor franco frontera inferior a 140 ECU por 100 kg de peso neto (89)	-	GM08, CLI
0408 40 00 0 99 D	- Los demás	-	FM08, CLI
0408 80	- Los demás quesos		
0408 90 11 0	- Que se destinan a una transformación		
0408 90 11 0 10 0	- Con un contenido de materias grasas, en peso, no superior al 40% y con un contenido de agua, en peso, de la materia grasa superior al 47% pero sin exceder del 72%	-	FM08(13), CLI
0408 90 11 0 90 I	- Los demás	-	FM08(13), CLI
	- Los demás:		
0408 90 13 0	- Emmental		
	- Con un contenido mínimo de materias grasas del 45% en peso de materia seca y con un período de maduración de al menos tres meses:		
	- En panes estándar, con corteza (87)		
0408 90 13 0 11 C	- Con un valor franco frontera igual o superior a 387,08 ECU a inferior a 387,08 ECU por 100 kg de peso neto (88)	-	FM08(14), CLI
0408 90 13 0 12 A	- Con un valor franco frontera igual o superior a 387,08 ECU por 100 kg de peso neto (88)	-	FM08(14), CLI
0408 90 13 0 19 F	- Los demás	-	FM08(14), CLI
0408 90 13 0 29 E	- En panes estándar distintos	-	FM08(14), CLI
	- En trozos acondicionados por medio del vacío o de gas inerte (90)		
	- Que tengan una corteza en un lado, al menos, de peso neto igual o superior a 1 kg e inferior a 5 kg (87)		
0408 90 13 0 31 A	- Con un valor franco frontera igual o superior a 387,08 ECU e inferior a 411,24 ECU por 100 kg de peso neto (88)	-	FM08(14), CLI
0408 90 13 0 32 I	- Los demás	-	FM08(14), CLI

CODIFICACION	DESIGNACION DE LAS MERCANCIAS	UNIDADES SUPLEMENT	OBSERVACIONES
0408 90 13 0 33 G	Que tengan una corteza en un lado, al menos, de peso neto igual o superior a 1 kg y con un valor franco frontera igual o superior a 411,24 ECU por 100 kg de peso neto (87)(89)	-	FM08(14), CL1
0408 90 13 0 34 E	Sin corteza, de peso neto no superior a 450 g y con un valor franco frontera igual o superior a 445,08 ECU por 100 kg de peso neto (87)(89)	-	FM08(14), CL1
0408 90 13 0 38 D	Los demás	-	FM08(14), CL1
0408 90 13 0 48 C	En trozos distintos	-	FM08(14), CL1
0408 90 13 0 98 H	Los demás	-	FM08(14), CL1
0408 90 15 0	Gruyère, Sbrins	-	
	Con un contenido mínimo de la materias grasas del 45% en peso de materia seca y con un periodo de maduración de al menos tres meses	-	
	En panes standard, con corteza (87)	-	
0408 90 15 0 11 A	Con valor franco frontera igual o superior a 387,08 ECU e inferior a 387,08 ECU por 100 kg de peso neto (89)	-	FM08(14), CL1
0408 90 15 0 12 I	Con valor franco frontera igual o superior a 387,08 ECU por 100 kg de peso neto (89)	-	FM08(14), CL2
0408 90 15 0 19 D	Los demás	-	FM08(14), CL1
0408 90 15 0 28 C	En panes standar distintos	-	FM08(14), CL1
	En trozos acondicionados por medio del vacío o de gas inerte (89)	-	
0408 90 15 0 31 I	Con valor franco frontera igual o superior a 387,08 ECU e inferior a 411,24 ECU por 100 kg de peso neto (89)	-	FM08(14), CL1
0408 90 15 0 32 G	Los demás	-	FM08(14), CL1
0408 90 15 0 33 E	Que tengan una corteza en un lado, al menos, de peso neto igual o superior a 1 kg y con un valor franco frontera igual o superior a 411,24 ECU por 100 kg de peso neto (87)(89)	-	FM08(14), CL1
0408 90 15 0 34 C	Sin corteza, de peso neto no superior a 450 g y con un valor franco frontera igual o superior a 445,08 ECU por 100 kg de peso neto (87)(89)	-	FM08(14), CL1
0408 90 15 0 39 B	Los demás	-	FM08(14), CL1
0408 90 15 0 48 A	En trozos distintos	-	FM08(14), CL1
0408 90 15 0 99 F	Los demás	-	FM08(14), CL1
0408 90 17 0	Bergkase, Appenzel, Vacherin Fribourgeois, Vacherin Mont d'or y Tête de moine	-	
	Con un contenido mínimo de materias grasas del 45% en peso, de materia seca, con un periodo de maduración de 16 días, como mínimo en lo referente al Vacherin Mont d'Or de dos meses como mínimo en lo relativo al Vacherin de Friburgo y de tres meses como mínimo en lo relativo a los demás	-	

CODIFICACION	DESIGNACION DE LAS MERCANCIAS	UNIDADES SUPLEMENT	OBSERVACIONES
	En panes standar con corteza (87)	-	
0408 90 17 0 11 I	Bergkase	-	FM08(15), CL1
	Los demás	-	
0408 90 17 0 21 H	Con un valor franco frontera igual o superior a 387,08 ECU e inferior a 387,08 ECU por 100 kg de peso neto (89)	-	FM08(15), CL1
0408 90 17 0 22 F	Con un valor franco frontera igual o superior a 387,08 ECU por 100 kg de peso neto (89)	-	FM08(15), CL1
	Los demás	-	
0408 90 17 0 29 A	En panes standar distintos	-	FM08(15), CL1
0408 90 17 0 39 J	En trozos acondicionados por medio del vacío o de gas inerte (89)	-	FM08(15), CL1
	Que tengan una corteza en un lado, al menos, de peso neto igual o superior a 1 kg e inferior a 5 kg (87)	-	
0408 90 17 0 41 F	Bergkase	-	FM08(15), CL1
	Los demás	-	
0408 90 17 0 51 E	Con un valor franco frontera igual o superior a 387,08 ECU e inferior a 411,24 ECU por 100 kg de peso neto (89)	-	FM08(15), CL1
0408 90 17 0 52 C	Los demás	-	FM08(15), CL1
0408 90 17 0 53 A	Que tengan una corteza en un lado, al menos, de peso neto igual o superior a 1 kg y con un valor franco frontera igual o superior a 411,24 ECU por 100 kg de peso neto (87)(89)	-	FM08(15), CL1
0408 90 17 0 54 I	Sin corteza, de peso neto no superior a 450 g y con un valor franco frontera igual o superior a 445,08 ECU por 100 kg de peso neto (87)(89)	-	FM08(15), CL1
0408 90 17 0 59 H	Los demás	-	FM08(15), CL1
0408 90 17 0 89 G	En trozos distintos	-	FM08(15), CL1
0408 90 17 0 89 D	Los demás	-	FM08(15), CL1
0408 90 19 0 00 J	Queso de Glaris con hierbas llamado ("Schabziger") fabricado con leche desnatada con adición de hierbas finamente molidas	-	
0408 90 21 0	Cheddar	-	
0408 90 21 0 10 E	Fabricado a partir de leche sin pasteurizar, con un contenido mínimo en materias grasas del 80% en peso de la materia seca, con un periodo de maduración de nueve meses como mínimo, con un valor franco frontera por 100 kg de peso neto igual o superior a 293,8 ECU para las formas enteras standard, igual o superior a 312,00 ECU para los quesos de peso neto igual o superior a 500 g e igual o superior a 324,08 ECU para los quesos de peso neto inferior a 500 g (89)(88)	-	FM08(14), CL1
0408 90 21 0 20 D	En formas enteras standard con un contenido mínimo en materias grasas del 50% en peso de la materia seca y con un periodo de maduración de tres meses como mínimo (88)	-	FM08(14), CL1

CODIFICACION	DESIGNACION DE LAS MERCANCIAS	UNIDADES SUPLEMENT	OBSERVACIONES
0408 90 21 0 90 0	Los demás	-	FMOB(14), CLI
0408 90 23 0	Edam	-	
0408 90 23 0 10 C	Con un contenido en materias grasas en peso de la materia seca superior al 40% pero sin exceder del 48%, que se presente en panes de peso neto inferior o igual a 350 g (llamado "Gehelmstrass")	-	FMOB(16), CLI
0408 90 23 0 90 E	Los demás	-	FMOB(16), CLI
0408 90 25 0	Tilsit	-	
0408 90 25 0 10 A	De pasta no presurizada, con un periodo de maduración de un mes como mínimo	-	FMOB(16), CLI
	Los demás:		
	Con un contenido de materias grasas en peso de materia seca		
0408 90 25 0 91 A	No superior al 48%	-	FMOB(16), CLI
0408 90 25 0 99 D	Superior al 48%	-	FMOB(16), CLI
0408 90 27 0 00 J	Butterkase	-	FMOB(17), CLI
0408 90 29 0 00 H	Kashkaval	-	FMOB(13), CLI
	Feta		
0408 90 31 0 00 0	De oveja o de búfala en recipientes con salmuera o en odres de piel de oveja o de cabra	-	FMOB(13), CLI
0408 90 33 0	Los demás:		
0408 90 33 0 10 A	Con un contenido de materias grasas inferior o igual al 48% en peso de la materia seca, fabricados a partir de la leche de vaca	-	FMOB(13), CLI
0408 90 33 0 90 C	Los demás	-	FMOB(13), CLI
0408 90 35 0	Kefalo-tyr	-	
0408 90 35 0 10 I	Con un contenido de materias grasas inferior o igual al 48% en peso de la materia seca, fabricados a partir de la leche de vaca	-	FMOB(13), CLI
0408 90 35 0 90 A	Los demás	-	FMOB(13), CLI
0408 90 37 0	Fintandia	-	
0408 90 37 0 10 0	Con un contenido de materias grasas igual o superior al 45% en peso de la materia seca, con un periodo de maduración de 100 días, como mínimo, en bloques rectangulares de un peso neto igual o superior a 30 kg	-	FMOB(13), CLI
0408 90 37 0 90 I	Los demás	-	FMOB(13), CLI
0408 90 39 0	Jarlsberg	-	
0408 90 39 0 10 E	En panes con corteza, de 8 a 12 kg, en bloques rectangulares de peso neto inferior o igual a 7 kg y en trozos acondicionados	-	FMOB(13), CLI

CODIFICACION	DESIGNACION DE LAS MERCANCIAS	UNIDADES SUPLEMENT	OBSERVACIONES
	por medio del vacío o de gas inerte de un peso neto igual o superior a 150 g e inferior o igual a 1 kg, con un contenido mínimo de materias grasas del 45% en peso de la materia seca y con un contenido, en peso, de la materia seca igual o superior al 56%, con un periodo de maduración de al menos 3 meses (90)		
0408 90 39 0 90 0	Los demás	-	FMOB(13), CLI
	Los demás		
0408 90 50 0 00 J	De oveja o de búfala en recipientes con salmuera o en odres de piel de oveja o de cabra	-	FMOB(13), CLI
	Los demás		
	Con un contenido de grasa no superior a 10% en peso, y un contenido de agua en la materia no grasa, en peso		
	No superior a 47%		
0408 90 61 0 00 0	Grana padano, Parmigiano reggiano	-	OMOB, CLI
0408 90 63 0 00 E	Fiora sardo, Pecorino	-	FMOB, CLI
0408 90 69 0 00 I	Los demás	-	FMOB, CLI
	Superior a 47%, pero sin exceder de 72%		
0408 90 71 0 00 E	Queso fresco fermentado	-	FMOB(16), CLI
0408 90 73 0 00 C	Provotone	-	FMOB(16), CLI
0408 90 75 0 00 A	Aciago, Caciocavallo, Montasio, Regusano	-	FMOB(16), CLI
0408 90 77 0 00 I	Dambo, Fontal, Fontina, Fynbo, Gouda, Havarti, Maribo, Samsø	-	FMOB(17), CLI
0408 90 79 0 00 0	Garom, Iialico, Kermaw, Saint-nectaire, Saint-paulin, Taleggio	-	FMOB, CLI
0408 90 81 0 00 C	Canal, Cheshire, Wensleydale, Lancashire, Double Gloucester, Bienen, Colby, Monterey	-	FMOB(13), CLI
0408 90 83 0 00 A	Ricola salado	-	FMOB(17), CLI
0408 90 85 0 00 I	Kefalograviera, Kasseri	-	FMOB(13), CLI
0408 90 89 0	Los demás		
	Ridder		
0408 90 89 0 11 0	En panes con corteza, de 1 a 2 kg, y en trozos acondicionados por medio del vacío o de gas inerte, con corteza sobre un lado como mínimo, de peso neto igual o superior a 150 g con un contenido mínimo en materias grasas del 60% en peso de la materia seca y con un periodo de maduración de 4 semanas, como mínimo	-	FMOB(13), CLI
0408 90 89 0 18 E	Los demás	-	FMOB(13), CLI
0408 90 89 0 29 0	Turmas y Labot	-	FMOB(13), CLI
0408 90 89 0 99 G	Los demás	-	FMOB(13), CLI

CODIFICACION	DESIGNACION DE LAS MERCANCIAS	UNIDADES SUPLEMENT	OBSERVACIONES
0406 90 91 0 00 A	----- Superior a 72X ----- Queso fresco fermentado	-	FMOB, CLI
0406 90 93 0 00 I	----- Los demás	-	FMOB, CLI
0406 90 97 0 00 E	----- Queso fresco fermentado	-	FMOB(14), CLI
0406 90 99 0 00 C	----- Los demás	-	FMOB(14), CLI
04.07	HUEVOS DE AVE CON CASCARON, FRESCOS, CONSERVADOS O COCIDOS: - De aves de corral - Para incubar (94):		
0407 00 11 0 00 F	- - De pava o de ganso	MI	GMOB
0407 00 19 0 00 H	- - Los demás	MI	GMOB
0407 00 30 0 00 C	- - Los demás	MI	GMOB
0407 00 90 0 00 J	- Los demás	MI	CITES
04.08	HUEVOS DE AVE SIN CASCARON Y YEMAS DE HUEVO, FRESCOS, SECOS, COCIDOS CON AGUA O VAPOR, MOLDEADOS, CONGELADOS O CONSERVADOS DE OTRO MODO, INCLUSO AZUCARADOS O EDULCORADOS DE OTRO MODO: - Yemas de huevo		
0408 11	- Secos.		
0408 11 10 0 00 C	- - Para usos alimenticios	-	GMOB
0408 11 90 0 00 F	- - Los demás (1)	-	
0408 19	- - Los demás		
0408 19 11 0 00 O	- - Para usos alimenticios	-	GMOB
0408 19 19 0 00 F	- - Liquidas	-	GMOB
0408 19 19 0 00 F	- - Congeladas	-	GMOB
0408 19 90 0 00 H	- - Los demás (1)	-	
0408 91	- Los demás		
0408 91	- Secos.		
0408 91 10 0 00 F	- - Para usos alimenticios	-	
0408 91 90 0 00 I	- - Los demás (1)	-	GMOB
0408 99	- Los demás		
0408 99 10 0 00 H	- - Para usos alimenticios	-	GMOB
0408 99 90 0 00 A	- - Los demás (1)	-	

CODIFICACION	DESIGNACION DE LAS MERCANCIAS	UNIDADES SUPLEMENT	OBSERVACIONES
04.09	MIEL NATURAL.		
0409 00 00 0 00 G		-	SO
04.10	PRODUCTOS COMESTIBLES DE ORIGEN ANIMAL NO EXPRESADOS NI COMPRENDIDOS EN OTRAS PARTIDAS.		
0410 00 00 0 10 C	- Jaleas real	-	
0410 00 00 0 90 E	- Los demás	-	CITES

N.º	REMISIONES
(1)	La inclusión en esta subpartida se subordinará a las condiciones previstas en las disposiciones comunitarias dictadas en la materia.
(78)	En ciertas condiciones, la exacción reguladora aplicable a la importación será aumentada en un montante determinado.
(87)	Se considerarán como formas enteras estándar con corteza a los panes cuyos pesos netos sean los siguientes (elemental) leza de estos quesos es la parte exterior que se ha formado a partir de la pasta de queso, y que presenta una consistencia considerablemente más sólida y de un color manifiestamente más oscuro.
(88)	En lo relativo al cheddar, se considerarán como formas enteras estándar: los panes con un peso neto de 33 a 44 kg; los bloques de forma cubica o paralelepípedica con un peso neto igual o superior a 10 kg.
(89)	Se considerará como valor franco frontera el precio franco frontera del país exportador o el precio FOB del país exportador aumentados con el importe correspondiente a los gastos de transporte y de seguro hasta el territorio aduanero de la Comunidad.
(90)	Los bloques rectangulares o los trozos acondicionados al vacío o gas inerte sólo se beneficiarán de la concesión si sus envases llevan las siguientes indicaciones, como mínimo: la denominación del queso, el contenido en materias grasas, en peso, de la materia seca, el envasador responsable, el país de origen del queso.
(92)	Subordinado a la presentación de un certificado IMA I, concedido en las condiciones previstas por las disposiciones comunitarias en la materia.
(93)	La admisión al beneficio de este contingente y los controles de utilización de este destino particular estarán subordinados a las condiciones previstas por las disposiciones comunitarias dictadas en la materia.
(94)	Sólo se admitirán en esta subpartida los huevos de aves de corral que respondan a las condiciones determinadas por las autoridades competentes.
(96)	Importado de Rumania, subordinado a la presentación de un certificado IMA I, concedido en las condiciones previstas por las disposiciones comunitarias dictadas en la materia.
(97)	Importado de Bulgaria y de Hungría, subordinado a la presentación de un certificado IMA I, concedido en las condiciones previstas por las autoridades competentes.

CODIFICACION	DESIGNACION DE LAS MERCANCIAS	UNIDADES SUPLEMENT	OBSERVACIONES
CAPITULO 5			
LOS DEMAS PRODUCTOS DE ORIGEN ANIMAL NO EXPRESADOS NI COMPRENDIDOS EN OTRAS PARTIDAS			
05.01	CABELLO EN BRUTO, INCLUIDO LAVADO O DESGRASADO; DESPERDICIOS DE CABELLO.	-	
0501 00 00 0 00 0		-	
05.02	CERDAS DE JABALÍ O DE CERDO; PELO DE TEJÓN Y DEMAS PELOS DE CEPILLERÍA; DESPERDICIOS DE DICHAS CERDAS O PELOS.	-	
0502 10	- Cerdas de jabalí o de cerdo y sus desperdicios	-	
0502 10 10 0 00 1	- - Cerdas en bruto, incluso lavadas, desgrasadas o desinfectadas; desperdicios de cerdas	-	
0502 10 90 0 00 8	- - Las demás cerdas	-	
0502 90 00	- Los demás:	-	
0502 90 00 1 00 8	- - En bruto, incluidos los desperdicios	-	
0502 90 00 9 00 8	- - Los demás.	-	
05.03	CRIN Y SUS DESPERDICIOS, INCLUIDO EN CAPAS CON SOPORTE O SIN EL.	-	
0503 00 00 1 00 J	- En bruto, incluidos los desperdicios.	-	
0503 00 00 9 00 C	- Los demás.	-	
05.04	TRIPAS, VÉJIGAS Y ESTOMAGOS DE ANIMALES, EXCEPTO LOS DE PESCADO, ENTEROS O EN TROZOS.	-	
	- Tripas:	-	
0504 00 00 1 00 I	- - Secas o en salmuera	-	
0504 00 00 2 00 0	- - Las demás.	-	
0504 00 00 9 00 8	- Los demás.	-	
05.05	FIELES Y OTRAS PARTES DE AVES, CON LAS PLUMAS O CON EL PLUMON, PLUMAS Y PARTES DE PLUMAS (INCLUIDO RECORTADAS) Y PLUMON, EN BRUTO O SIMPLEMENTE LIMPIADOS, DESINFECTADOS O PREPARADOS PARA SU CONSERVACION; POLVO Y DESPERDICIOS DE PLUMAS O DE PARTES DE PLUMAS.	-	
0505 10	- Plumas de las utilizadas para relleno, plumon.	-	
0505 10 10 00 F	- - En bruto	-	
0505 10 90 00 1	- - Las demás	-	
0505 90 00 0 00 A	- Los demás.	-	
05.06	HUESOS Y NUCLEOS CORNEOS, EN BRUTO, DESGRASADOS, SIMPLEMENTE PREPARADOS (PERO SIN CORTAR EN FORMA DETERMINADA), ACIDULADOS O DESGELATINIZADOS; POLVO Y DESPERDICIOS DE ESTAS MATERIAS.	-	
0506 10 00 0 00 0	- Osas y huesos acidulados	-	

CITES

CODIFICACION	DESIGNACION DE LAS MERCANCIAS	UNIDADES SUPLEMENT	OBSERVACIONES
0508 00 00 0 00 J	- Los demás	-	
05.07	MARFIL, CONCHA DE TORTUGA, BALLENAS DE MAMIFEROS MARINOS (INCLUIDAS LAS BARBAS), CUERNOS, ASTAS, CASCOES, PEZUÑAS, UÑAS, GARRAS Y PICOS, EN BRUTO O SIMPLEMENTE PREPARADOS, PERO SIN CORTAR EN FORMA DETERMINADA; POLVO Y DESPERDICIOS DE ESTAS MATERIAS.	-	
0507 10 00 0 00 F	- Marfil; polvo y desperdicios de marfil	-	CITES
0507 00 00 0 00 I	- Los demás	-	CITES
05.08	CORAL Y MATERIAS SIMILARES, EN BRUTO O SIMPLEMENTE PREPARADOS, PERO SIN OTRO TRABAJO; VALVAS Y CAPARAZONES, DE MOLUSCOS, CRUSTACEOS O EQUINODERMOS, Y JIBIONES, EN BRUTO O SIMPLEMENTE PREPARADOS, PERO SIN CORTAR EN FORMA DETERMINADA, SUS POLVOS Y DESPERDICIOS.	-	CITES
05.09	ESPONJAS NATURALES DE ORIGEN ANIMAL.	-	
0509 00 10 0 00 D	- En bruto	-	
0509 00 00 0 00 G	- Las demás	-	
05.10	AMBAR GRIS, CASTOREO, ALGALIA Y ALMIZCLE; CANTARIDAS; BILIS, INCLUSO DESECADA; GLANDULAS Y DEMAS SUSTANCIAS DE ORIGEN ANIMAL UTILIZADAS PARA LA PREPARACION DE PRODUCTOS FARMACUTICOS, FRESCAS, REFRIGERADAS, CONGELADAS O CONSERVADAS PROVISIONALMENTE DE OTRA FORMA.	-	CITES
05.11	PRODUCTOS DE ORIGEN ANIMAL NO PREPARADOS NI COMPRENDIDOS EN OTRAS PARTIDAS; ANIMALES MUERTOS DE LOS CAPITULOS 1 o 2, IMPROPIOS PARA LA ALIMENTACION HUMANA.	-	
0511 10 00 0 00 J	- Semen de bovino	-	
	- Los demás	-	
0511 01	- - Productos de pescado o de crustáceos, moluscos u otros invertebrados acuáticos, animales muertos del capítulo 3	-	
0511 01 10 0 00 J	- - - Desperdicios de pescado	-	CITES
0511 01 00	- - - Los demás.	-	
0511 01 00 0 00 A	- - - - De pescados, crustáceos, moluscos	-	CITES
0511 01 00 0 00 D	- - - - Los demás	-	CITES
0511 00	- - Los demás	-	
0511 00 10 0 00 B	- - - tendones, nervios, recortes y otros desperdicios similares de piel sin curtir	-	CITES
0511 00 00 0 00 Z	- - - Los demás.	-	CITES

CODIFICACION	DESIGNACION DE LAS MERCANCIAS	UNIDADES SUPLEMENT	OBSERVACIONES
	CAPITULO 6 PLANTAS VIVAS Y PRODUCTOS DE LA FLORICULTURA.		
06.01	BULBOS, CEBOLLAS, TUBERCULOS, RAICES TUBEROSAS, BROTES Y RIZOMAS, EN REPOSO VEGETATIVO, EN VEGETACION O EN FLOW; PLANTONES PLANTAS (INCLUIDAS LAS PLANTAS JOVENES) Y RAICES DE ACHICORIA, EXCEPTO LAS RAICES DE LA PARTIDA 12.12		
0601 10	- Bulbos, cebollas, tubérculos, raíces tuberosas, garras y rizomas, en reposo vegetativo		
0601 10 10	- - Jacintos		
0601 10 10 1 00 G	- - - De alta calidad	UN	
0601 10 10 0 00 J	- - - Los demás	UN	
0601 10 20	- - Narcisos		
0601 10 20 1 00 E	- - - De alta calidad	UN	
0601 10 20 0 00 H	- - - Los demás	UN	
0601 10 30	- - Tulipanes		
0601 10 30 1 00 C	- - - De alta calidad	UN	
0601 10 30 0 00 F	- - - Los demás	UN	
0601 10 40	- - Gladiolos		
0601 10 40 1 00 A	- - - De alta calidad	UN	
0601 10 40 0 00 D	- - - Los demás.	UN	
0601 10 00	- - Los demás		
0601 10 00 1 00 J	- - - De alta calidad		CITES
0601 10 00 0 00 C	- - - Los demás		CITES
0601 20	- Bulbos, cebollas, tubérculos, raíces tuberosas, brotes y rizomas, en vegetación o en flor, gladiolos, plantas (incluidas las plantas jóvenes) y raíces de achicoria		
0601 20 10 0 00 G	- - Plantas (incluidas las plantas jóvenes) y raíces de achicoria		
0601 20 30 0 00 C	- - Grúquideas, jacintos, narcisos y tulipanes		CITES
0601 20 00 0 00 J	- - Los demás		CITES
06.02	LAS DEMAS PLANTAS VIVAS (INCLUIDAS LAS RAICES), ESQUEJES, e INJERTOS; BLANCO DE SETAS.		
0602 10	- Esquejes sin enraizar e injertos		
0602 10 10 0 00 H	- - De vid		CITES
0602 10 00 0 00 A	- - Los demás		
0602 20	- Arboles, arbustos, plantones y matas, de frutos comestibles, incluso		

CODIFICACION	DESIGNACION DE LAS MERCANCIAS	UNIDADES SUPLEMENT	OBSERVACIONES.
	Injertados		
0802 20 10	- - - - - Plantas de vid. injertadas o con raíces (barbados)		
0802 20 10 1 00 D	- - - - - De alta calidad	-	
0802 20 10 9 00 G	- - - - - Las demás	-	
	- - - - - Las demás		
0802 20 91	- - - - - Sin injertar		
0802 20 91 1 00 F	- - - - - De alta calidad	-	
0802 20 91 9 00 I	- - - - - Las demás	-	
0802 20 99	- - - - - Injertadas		
0802 20 99 1 00 H	- - - - - De alta calidad	-	
0802 20 99 9 00 A	- - - - - Las demás	-	
0802 30	- - - - - Rododendros y azaleas, incluso injertados		
0802 30 10	- - - - - Rododendros similii (Azalea indica)		
0802 30 10 1 00 B	- - - - - De alta calidad, estaquillas enraizadas y plantas jóvenes	-	
0802 30 10 9 00 E	- - - - - Los demás	-	
0802 30 90	- - - - - Los demás		
0802 30 90 1 00 E	- - - - - De alta calidad, estaquillas enraizadas y plantas jóvenes	-	
0802 30 90 9 00 H	- - - - - Los demás	-	
0802 40	- - - - - Rosales, incluso injertados		
	- - - - - Sin injertar		
0802 40 11	- - - - - Con tallo de diámetro no superior a 10 mm		
0802 40 11 1	- - - - - De alta calidad		
0802 40 11 1 10 H	- - - - - Capullos	UN	
0802 40 11 1 90 J	- - - - - Los demás	UN	
0802 40 11 9	- - - - - Los demás		
0802 40 11 9 10 A	- - - - - Capullos	UN	
0802 40 11 9 90 C	- - - - - Los demás	UN	
0802 40 19	- - - - - Los demás		
0802 40 19 1	- - - - - De alta calidad		
0802 40 19 1 10 J	- - - - - Capullos	UN	
0802 40 19 1 90 B	- - - - - Los demás	UN	
0802 40 19 9	- - - - - Los demás		

CODIFICACION	DESIGNACION DE LAS MERCANCIAS	UNIDADES SUPLEMENT	OBSERVACIONES
0802 40 19 9 10 C	- - - - - Capullos	UN	
0802 40 19 9 90 E	- - - - - Los demás	UN	
0802 40 90	- - - - - Injertados		
0802 40 90 1	- - - - - De alta calidad		
0802 40 90 1 10 B	- - - - - Capullos	UN	
0802 40 90 1 90 D	- - - - - Los demás	UN	
0802 40 90 9	- - - - - Los demás		
0802 40 90 9 10 G	- - - - - Capullos	UN	
0802 40 90 9 90 G	- - - - - Los demás	UN	
	- - - - - Los demás		
0802 91 00	- - - - - Micelio (blanco de setas)		
0802 91 00 1 00 J	- - - - - De alta calidad	-	
0802 91 00 9 00 C	- - - - - Los demás	-	
0802 99	- - - - - Los demás		
0802 99 10	- - - - - Plantas de pino (anoré)		
0802 99 10 1 00 J	- - - - - De alta calidad	-	
0802 99 10 9 00 C	- - - - - Las demás	-	
	- - - - - Las demás		
0802 99 30 0 00 H	- - - - - Plantas de legumbres y hortalizas y plantas de fresas	-	
	- - - - - Las demás		
	- - - - - Plantas de exterior		
	- - - - - Arboles, arbustos y matas de tallo leñoso		
0802 99 41	- - - - - Forestales		
0802 99 41 1 00 C	- - - - - De alta calidad; estaquillas enraizadas y plantas jóvenes	-	CITES
0802 99 41 9 00 F	- - - - - Los demás	-	CITES
	- - - - - Los demás		
0802 99 45 0 00 A	- - - - - Estaquillas enraizadas y plantas jóvenes	-	CITES
0802 99 49	- - - - - Los demás		
0802 99 49 1 00 E	- - - - - De alta calidad	-	CITES
0802 99 49 9 00 H	- - - - - Los demás	-	CITES
	- - - - - Las demás plantas de exterior		

CODIFICACION	DESIGNACION DE LAS MERCANCIAS	UNIDADES SUPLEMENT	OBSERVACIONES
0602 98 51	Plantas vivaces	-	
0602 98 51 1	De alta calidad	-	
0602 98 51 1 10 I	Yucas y cactáceas, no plantadas en macetas, recipientes, cestas, cubetas y demás continentes habituales	-	CITES
0602 98 51 1 90 A	Las demás	-	CITES
0602 98 51 9	Las demás	-	
0602 98 51 9 10 B	Yucas y cactáceas, no plantadas en macetas, recipientes, cestas, cubetas y demás continentes habituales	-	CITES
0602 98 51 9 90 C	Las demás	-	CITES
0602 98 59	Las demás	-	
0602 98 59 1 00 B	De alta calidad, esquejes enraizados y plantas jóvenes	-	CITES
0602 98 59 9 00 E	Las demás	-	CITES
	Plantas de interior		
0602 98 70 0	Esquejes y estacuilas enraizados y plantas jóvenes, excepto las cactáceas	-	
0602 98 0 0 10 H	Yucas	-	CITES
0602 98 70 0 90 J	Las demás	-	CITES
	Las demás		
0602 98 91	Plantas de flores, en capullo o en flor, excepto las cactáceas		
0602 98 91 1 00 B	De alta calidad	-	CITES
	Las demás		
0602 98 91 2 00 J	De tallo leñoso	-	CITES
0602 98 91 9 00 E	Las demás	-	CITES
0602 98 98	Las demás	-	
0602 98 98 1	De alta calidad	-	
0602 98 98 1 10 C	Yucas, no plantadas en macetas, recipientes, cestas, cubetas y demás continentes habituales	-	CITES
0602 98 98 1 20 B	Cactáceas, no plantadas en macetas, recipientes, cestas, cubetas y demás continentes habituales	-	CITES
0602 98 98 1 90 E	Las demás	-	CITES
	Las demás		
0602 98 98 2	De tallo leñoso	-	
0602 98 98 2 10 A	Yucas, no plantadas en macetas, recipientes, cestas, cubetas y demás continentes habituales	-	CITES
0602 98 98 2 20 J	Cactáceas, no plantadas en macetas, recipientes, cestas,	-	CITES

CODIFICACION	DESIGNACION DE LAS MERCANCIAS	UNIDADES SUPLEMENT	OBSERVACIONES
	cubetas y demás continentes habituales		
0602 98 98 2 90 C	Las demás	-	CITES
0602 98 98 9	Las demás	-	
0602 98 98 9 10 F	Yucas, no plantadas en macetas, recipientes, cestas, cubetas y demás continentes habituales	-	CITES
0602 98 98 9 20 E	Cactáceas, no plantadas en macetas, recipientes, cestas, cubetas y demás continentes habituales	-	CITES
0602 98 98 9 90 H	Las demás	-	CITES
06.03	FLORES Y CAPULLOS, CORTADOS PARA RAMOS O ADORNOS, FRESCOS, SECOS, BLANQUEADOS, TERIDOS, IMPREGNADOS O PREPARADOS DE OTRA FORMA.		
0603 10	Frescos		
	Del 1 de junio al 31 de octubre		
0603 10 11 0 00 F	Rosas	UN	
0603 10 13 0 00 D	Claveles	UN	
0603 10 15 0 00 B	Orquídeas	UN	CITES
0603 10 21 0 00 G	Gladiolos	UN	
0603 10 25 0 00 J	Crisantemos	UN	
0603 10 29 0	Los demás	-	
0603 10 29 0 10 E	Anthuriums	-	CITES
0603 10 29 0 20 D	Streptocarpus y proteas	-	CITES
0603 10 29 0 90 Q	Los demás	-	CITES
	Del 1 de noviembre al 31 de mayo		
0603 10 51 0 00 O	Rosas	UN	
0603 10 53 0 00 E	Claveles	UN	
0603 10 55 0 00 C	Orquídeas	UN	CITES
0603 10 61 0 00 E	Gladiolos	UN	
0603 10 65 0 00 A	Crisantemos	UN	
0603 10 69 0	Los demás	-	
0603 10 69 0 10 F	Anthuriums	-	CITES
0603 10 69 0 20 E	Streptocarpus y proteas	-	CITES
0603 10 69 0 90 H	Los demás	-	CITES
0603 90 00 0	Los demás	-	

CODIFICACION	DESIGNACION DE LAS MERCANCIAS	UNIDADES SUPLEMENT	OBSERVACIONES
0603 90 00 0 10 A	-- Flores cortadas, simplemente secas	-	CITES
0603 90 00 0 20 J	* - Las demás flores, cortadas	-	CITES
0603 90 00 0 80 C	-- Los demás	-	CITES
06.04	POLAJE, HOJAS, RAMAS Y DEMAS PARTES DE PLANTAS, SIN FLORES NI CAPULLOS, HIERBAS, MUSGOS Y LIQUENES, PARA RAMOS O ADORNOS, FRESCOS, SECOS, BLANQUEADOS, TENIDOS, IMPREGNADOS O PREPARADOS DE OTRA FORMA.		
0604 10	- Musgos y líquenes	-	
0604 10 10 0 00 F	-- Liqueen de los renos.	-	
0604 10 90	-- Los demás	-	
0604 10 90 1 10 F	-- Frescos.	-	
0604 10 90 9	-- Los demás	-	
0604 10 90 9 20 H	-- Simplemente secos	-	
0604 10 90 9 80 A	-- Los demás	-	
	- Los demás	-	
0604 91	- Frescos	-	
0604 91 10 0 00 H	-- Árboles de Navidad y ramas de coníferas	-	CITES, SUB
0604 91 90 0	-- Los demás	-	
0604 91 90 0 10 J	-- Follajes	-	CITES, SUB
0604 91 90 0 80 B	-- Los demás	-	CITES, SUB
0604 98	- Los demás	-	
0604 98 10 0 00 J	-- Simplemente secos	-	CITES
0604 98 90 0 08 C	* - Los demás.	-	CITES

CODIFICACION	DESIGNACION DE LAS MERCANCIAS	UNIDADES SUPLEMENT	OBSERVACIONES
	CAPITULO 7		
	LEGUMBRES Y HORTALIZAS, PLANTAS, RAICES Y TUBERCULOS ALIMENTICIOS.		
07.01	PATATAS FRESCAS O REFRIGERADAS:		
0701 10 00	- Para siembra (1)	-	
0701 10 00 1 00 H	* - De alta calidad	-	
0701 10 00 9 00 A	-- Las demás	-	
0701 90	- Las demás	-	
0701 90 10 0 00 A	- Que se destinen a la fabricación de fécula (1)	-	
	-- Las demás	-	
	* - Tempranas	-	
0701 90 51 0	-- Del 1 de enero al 15 de mayo:	-	
0701 90 51 0 10 J	-- Del 1 de enero al final de febrero	-	VU
0701 90 51 0 20 I	-- Del 1 de marzo al 31 de marzo	-	VU
0701 90 51 0 30 H	-- Del 1 de abril al 15 de mayo	-	VU
0701 90 59 0 00 C	-- Del 16 de mayo al 30 de junio	-	VU
0701 90 90 0 00 B	-- Las demás	-	
07.02	TOMATES FRESCOS O REFRIGERADOS:		
0702 00 10 0	- Del 1 de noviembre al 14 de mayo	-	
0702 00 10 0 10 H	-- Del 1 de noviembre al 14 de noviembre	-	VU
0702 00 10 0 20 G	-- Del 15 de noviembre al 30 de noviembre	-	VU
0702 00 10 0 30 F	-- Del 1 de diciembre al 14 de diciembre	-	VU
0702 00 10 0 40 E	-- Del 15 de diciembre al 31 de diciembre	-	VU
0702 00 10 0 50 D	-- Del 1 de enero al final de febrero	-	VU
0702 00 10 0 60 C	-- Del 1 de marzo al 31 de marzo	-	VU
0702 00 10 0 70 B	-- Del 1 de abril al 15 de abril	-	VU
0702 00 10 0 80 A	-- Del 16 de abril al 30 de abril	-	VU
0702 00 10 0 85 J	-- Del 1 de mayo al 14 de mayo	-	VU
0702 00 90 0 00 S	* Del 15 de mayo al 31 de octubre	-	VU
07.03	CEBOLLAS, CHALOTES, AJOS, PUERROS Y DEMAS HORTALIZAS ALIACEAS, FRESCOS O REFRIGERADOS:		
0703 10	- Cebollas y chalotes	-	

CODIFICACION	DESIGNACION DE LAS MERCANCIAS	UNIDADES SUPLEMENT	OBSERVACIONES
	- - Cebollas		
	- - - Para siembra		
0703 10 11 0 10 D	- - - - Del 1 de febrero al 14 de febrero	-	
0703 10 11 0 20 C	- - - - Del 15 de febrero al 30 de abril	-	
0703 10 11 0 30 B	- - - - Del 1 de mayo al 15 de mayo	-	
0703 10 11 0 40 A	- - - - Del 16 de mayo al 30 de junio	-	
0703 10 11 0 50 J	- - - - Del 1 de julio al 31 de julio	-	
0703 10 11 0 60 I	- - - - Del 1 de agosto al 31 de enero	-	
0703 10 18 0	- - - Las demás		
	- - - - Cebollas salvajes		
0703 10 18 0 11 D	- - - - - Del 1 de febrero al 14 de febrero	-	
0703 10 18 0 12 B	- - - - - Del 15 de febrero al 30 de abril	-	
0703 10 18 0 13 J	- - - - - Del 1 de mayo al 15 de mayo	-	
0703 10 18 0 14 H	- - - - - Del 16 de mayo al 30 de junio	-	
0703 10 18 0 15 E	- - - - - Del 1 de julio al 31 de julio	-	
0703 10 18 0 16 C	- - - - - Del 1 de agosto al 31 de enero	-	
	- - - - Las demás		
0703 10 18 0 91 F	- - - - - Del 1 de febrero al 14 de febrero	-	VU
0703 10 18 0 92 D	- - - - - Del 15 de febrero al 30 de abril	-	VU
0703 10 18 0 93 B	- - - - - Del 1 de mayo al 15 de mayo	-	VU
0703 10 18 0 94 J	- - - - - Del 16 de mayo al 30 de junio	-	VU
0703 10 18 0 95 G	- - - - - Del 1 de julio al 31 de julio	-	VU
0703 10 18 0 96 E	- - - - - Del 1 de agosto al 31 de enero	-	VU
0703 10 90 0 00 I	- - Chalotes	-	
0703 20 00 0	- Ajos		
0703 20 00 0 10 E	- - Del 1 de febrero al 15 de mayo	-	VU
0703 20 00 0 20 D	- - Del 16 de mayo al 31 de mayo	-	VU
0703 20 00 0 30 G	- - Del 1 de junio al 31 de enero	-	VU
0703 90 00 0	- Puercos y demás hortalizas aliáceas		
0703 90 00 0 10 J	- - Puercos	-	VU
0703 90 00 0 90 B	- - Las demás	-	

CODIFICACION	DESIGNACION DE LAS MERCANCIAS	UNIDADES SUPLEMENT	OBSERVACIONES
07.04	COLES, COLIFLORES, COLES RIZADAS, COLINABOS Y PRODUCTOS COMESTIBLES SIMILARES DEL GÉNERO BRASSICA, FRESCOS O REFRIGERADOS:		
0704 10	- Coliflores y brécolas		
0704 10 10 0	- - Del 15 de abril al 10 de noviembre		
0704 10 10 0 10 D	- - - Brécolas	-	VU
0704 10 10 0 90 F	- - - Los demás	-	
0704 10 90 0	- - Del 1 de diciembre al 14 de abril		
0704 10 90 0 10 G	- - - Brécolas	-	VU
0704 10 90 0 90 I	- - - Los demás	-	
0704 20 00 0 00 E	- coles de Bruselas	-	
0704 90	- Los demás		
0704 90 10 0 00 H	- - Coles blancas y rojas (romanesco, etc)	-	VU
0704 90 90 0	- - Las demás	-	
0704 90 90 0 10 J	- - - Coles de China	-	VU
0704 90 90 0 90 B	- - - Los demás	-	
07.05	LECHUGAS (LACTUCA SATIVA) Y ACHICORIAS (COMPRENDIDAS LA ESCAROLA Y LA ENDIVIA) (CICHORIUM spp.), FRESCAS O REFRIGERADAS:		
	- Lechugas		
0705 11	- - Repolladas		
0705 11 10 0 00 C	- - - Del 1 de abril al 30 de noviembre	-	VU
0705 11 90 0 00 F	- - - Del 1 de diciembre al 31 de marzo	-	VU
0705 18 00 0	- - Las demás		
0705 18 00 0 10 F	- - - Lechugas "icebergs" (Lactuca sativa (variedad capitata) del 1 de julio al 30 de septiembre	-	
0705 18 00 0 90 H	- - - Las demás	-	
	- Achicorias (comprendidas la escarola y la endivia)		
0705 21 00 0 00 C	- - Endivia "witloof" (Cichorium intybus var. foliosum)	-	
0705 28 00 0	- - Las demás		
0705 28 00 0 10 D	- - - Endivias	-	VU
0705 28 00 0 90 F	- - - Las demás	-	
07.06	ZANAHORIAS, NABOS, REMOLACHAS PARA ENSALADA, SALSIFIES, APIÑABOS, RABANOS Y RAICES COMESTIBLES SIMILARES, FRESCOS O REFRIGERADOS:		

CODIFICACION	DESIGNACION DE LAS MERCANCIAS	UNIDADES SUPLEMENT	OBSERVACIONES
0708 10 00	- Zanahorias y nabos		
0708 10 00 1	- - Zanahorias:		
0708 10 00 1 11 J	- - - Del 1 de enero al 31 de marzo	-	VU
0708 10 00 1 12 M	- - - Del 1 de abril al 15 de mayo	-	VU
0708 10 00 1 13 F	- - - Del 16 de mayo al 31 de diciembre	-	VU
0708 10 00 1 90 D	- - - Las demás	-	
0708 10 00 2 90 B	- - Nabos:		
0708 90	- Los demás:		
	- - Apionabos:		
0708 90 11 0 00 E	- - - Del 1 de mayo al 30 de septiembre	-	
0708 90 19 0 00 G	- - - Del 1 de octubre al 30 de abril	-	
0708 90 30 0 00 S	- - Rabanos rústicos (cochlearia armoracia)	-	
0708 90 90 0	- - Los demás:		
	- - - Rabanos:		
0708 90 90 0 11 F	- - - Rabanos (Raphanus sativus), llamados Mojis	-	VU
0708 90 90 0 12 I	- - - Los demás	-	VU
0708 90 90 0 20 D	- - - Remolachas para ensalada	-	
0708 90 90 0 90 J	- - - Los demás	-	
07.07	PEPINOS Y PEPINILLOS, FRESCOS O REFRIGERADOS:		
	- Pepinos:		
0707 00 11 0 00 C	- - Del 1 de noviembre al 15 de mayo	-	VU
0707 00 19 0 00 E	- - Del 16 de mayo al 31 de octubre	-	VU
0707 00 90 0 00 G	- Pepinillos:	-	
07.08	LEGUMBRES, INCLUSO DESVAINADAS, FRESCAS O REFRIGERADAS:		
0708 10	- Guisantes (Pisum sativum):		
0708 10 10 0	- - Del 1 de septiembre al 31 de mayo:		
0708 10 10 0 10 J	- - - Del 1 de septiembre al 30 de septiembre	-	VU
0708 10 10 0 20 I	- - - Del 1 de octubre al 30 de abril	-	VU
0708 10 10 0 30 H	- - - Del 1 de mayo al 31 de mayo	-	VU
0708 10 90 0 00 G	- - Del 1 de junio al 31 de agosto	-	VU

CODIFICACION	DESIGNACION DE LAS MERCANCIAS	UNIDADES SUPLEMENT	OBSERVACIONES
0708 20	- Alubias (Vigna spp y Phaseolus spp):		
0708 20 10 0	- - Del 1 de octubre al 30 de junio		
	- - - Del 1 de octubre al 31 de octubre		
0708 20 10 0 11 F	- - - De las especies Phaseolus	-	VU
0708 20 10 0 19 I	- - - Las demás	-	
	- - - Del 1 de noviembre al 30 de abril		
0708 20 10 0 21 E	- - - De las especies Phaseolus	-	VU
0708 20 10 0 29 H	- - - Las demás	-	
	- - - Del 1 de mayo al 30 de junio:		
0708 20 10 0 31 D	- - - De las especies Phaseolus	-	VU
0708 20 10 0 38 G	- - - Las demás	-	
0708 20 90 0	- - Del 1 de julio al 30 de septiembre		
0708 20 90 0 10 A	- - - De las especies Phaseolus	-	VU
0708 20 90 0 90 C	- - - Las demás	-	
0708 90	- Las demás legumbres:		
	- - Habas:		
0708 90 00 1	- - - Habas (Vicia faba major L.)		
0708 90 00 1 11 A	- - - Del 1 de julio al 30 de abril	-	VU
0708 90 00 1 12 I	- - - Del 1 de mayo al 30 de junio	-	VU
0708 90 00 1 29 C	- - - Las demás	-	VU
0708 90 00 9 90 H	- - Las demás	-	
07.09	LAS DEMÁS HORTALIZAS FRESCAS O REFRIGERADAS:		
0709 10 00 0	- Alcachofas		
0709 10 00 0 10 A	- - Del 1 de octubre al 31 de diciembre	-	VU
0709 10 00 0 20 J	- - Del 1 de enero al 30 de septiembre	-	VU
0709 20 00 0	- Espárragos		
	- - Verdes:		
0709 20 00 0 11 G	- - - Del 16 de agosto al 30 de septiembre	-	VU
0709 20 00 0 12 E	- - - Del 1 de octubre al 31 de diciembre	-	VU
0709 20 00 0 13 C	- - - Del 1 de enero al 31 de enero	-	VU
0709 20 00 0 14 A	- - - Del 1 de febrero al 14 de agosto	-	VU

CODIFICACION	DESIGNACION DE LAS MERCANCIAS	UNIDADES SUPLEMENT	OBSERVACIONES
	-- Los demás		
0708 20 00 0 01 I	-- Del 15 de agosto al 30 de septiembre	-	VU
0709 20 00 0 02 D	-- Del 1 de octubre al 31 de diciembre	-	VU
0709 20 00 0 03 E	-- Del 1 de enero al 31 de enero	-	VU
0708 20 00 0 04 C	-- Del 1 de febrero al 14 de agosto	-	VU
0709 30 00 0	- Berenjenas		
0709 30 00 0 10 G	-- Del 1 de enero al 14 de enero	-	VU
0708 30 00 0 20 F	-- Del 15 de enero al 31 de marzo	-	VU
0709 30 00 0 30 E	-- Del 1 de abril al 30 de abril	-	VU
0709 30 00 0 40 D	-- Del 1 de mayo al 30 de septiembre	-	VU
0709 30 00 0 50 C	-- Del 1 de octubre al 30 de noviembre	-	VU
0709 30 00 0 60 B	-- Del 1 de diciembre al 31 de diciembre	-	VU
0709 40 00 0	- Apio, excepto el apionabo		
	-- Apio		
0708 40 00 0 11 C	-- Del 1 de enero al 30 de abril	-	VU
0709 40 00 0 12 A	-- Del 1 de mayo al 31 de diciembre	-	VU
	-- Los demás		
0709 40 00 0 01 E	-- Del 1 de enero al 31 de marzo	-	VU
0709 40 00 0 02 C	-- Del 1 de abril al 31 de diciembre	-	VU
	- Setas y trufas		
0709 51	-- Setas		
0709 51 10 0 00 J	-- Champiñones		
0709 51 30 0 00 F	-- Cantharellus spp		VU
0709 51 50 0 00 A	-- Setas (género Boletus)		
0709 51 80 0 00 C	-- Las demás		
0709 52 00 0 00 A	-- Trufas		
0709 60	- Pimientos del género Capsicum o del género Pimenta		
0709 60 10 0	-- Pimientos dulces		
0709 60 10 0 10 H	-- Del 15 de noviembre al 30 de abril	-	VU
0709 60 10 0 20 G	-- Del 1 de mayo al 14 de noviembre	-	VU
	-- Los demás		

CODIFICACION	DESIGNACION DE LAS MERCANCIAS	UNIDADES SUPLEMENT	OBSERVACIONES
0709 60 91 0 00 A	-- Del género Capsicum que se destinan a la fabricación de capsicina o de colorantes de oligoresinas de Capsicum (1)	-	
0709 60 95	-- que se destinan a la fabricación industrial de aceites esenciales o de resinoideas (2)		
0709 60 95 1 00 E	-- Del género Capsicum		
0709 60 95 8 00 H	-- Los demás		
0709 60 99	-- Los demás		
0709 60 99 1	-- Del género Capsicum		
0709 60 99 1 10 J	-- Del 15 de noviembre al 30 de abril	-	
0709 60 99 1 20 I	-- Del 1 de mayo al 14 de noviembre	-	
0709 60 99 9	-- Los demás		
0709 60 99 8 10 C	-- del 15 de noviembre al 30 de abril	-	
0709 60 99 9 20 B	-- Del 1 de mayo al 14 de noviembre	-	
0709 70 00 0 00 I	- Espinacas (incluida la de Nueva Zelanda) y armuellas		
0709 80	-- Las demás		
0709 90 10 0 00 C	- Ensaladas, excepto las lechugas (Lactuca sativa) y achicorias (comprendidas la escarola y la andivia) (Cichorium spp)		
0709 90 20 0 00 A	-- Aceitunas y cardos		
	-- Aceitunas		
0709 90 31 0 00 H	-- Que no se destinan a la producción de aceite (1)		
0709 90 39 0 00 J	-- Las demás		GMOS, CLI
0709 90 40 0 00 G	-- Alcacharras		CLI
0709 90 50 0 00 D	-- Kinkojo		VU
0709 90 60 0 00 B	-- Maíz dulce		FMOS
0709 90 70 0	-- Calabacines		
0709 90 70 0 10 I	-- Del 1 de diciembre al 31 de diciembre	-	VU, CLI
0709 90 70 0 20 H	-- Del 1 de enero al final de febrero	-	VU
0709 90 70 0 30 G	-- Del 1 de marzo al 30 de noviembre	-	VU
0709 90 90	-- Las demás		
0709 90 90 1 40 J	-- Puerro		
0709 90 90 9	-- Las demás		
	-- Calabazas		
0709 90 90 8 11 D	-- Del 1 de diciembre al 31 de diciembre	-	

CODIFICACION	DESIGNACION DE LAS MERCANCIAS	UNIDADES SUPLEMENT	OBSERVACIONES
0709 90 90 9 12 B	- - - - Del 1 de enero al final de febrero	-	
0709 90 90 9 13 J	- - - - Del 1 de marzo al 30 de noviembre	-	
0709 90 90 9 20 E	- - - - Combuus (Hibiscus esculentus L. o Abelmoschus esculentus L. Moench)	-	
0709 90 90 9 30 O	- - - - Marina pterifera (drumsticks) - - - - Los demás	-	
0709 90 90 9 91 F	- - - - Del 1 de enero al 31 de marzo	-	
0709 90 90 9 99 I	- - - - Del 1 de abril al 31 de diciembre	-	
07.10	LEGUMERES Y HORTALIZAS, INCLUIDO COCIDAS CON AGUA O VAPOR, CONGELADAS:		
0710 10 00 0 00 I	- Patatas - Legumbres, incluso desvainadas:	-	
0710 21 00 0 00 F	- Guisantes (Pisum sativum)	-	CL I
0710 22 00 0 00 E	- Alubias (Vigna spp. - Phaseolus spp.)	-	
0710 28 00 0	- Las demás:	-	
0710 28 00 0 10 G	- - Guisantes, distintos del "Pisum sativum"	-	CL I
0710 28 00 0 90 J	- - Los demás	-	
0710 30 00 0 00 E	- Espinacas (incluidas las de Nueva Zelanda) y arpuetias	-	
0710 40 00 0 00 C	- Maíz dulce	-	OMOB
0710 80	- Las demás legumbres y hortalizas:	-	
0710 80 10 0 00 B	- - Aceitunas. - - Alimentos del género Capsicum o del género Pimenta	-	
0710 80 51 0 00 B	- - Pimientos dulces	-	
0710 80 59	- - Los demás:	-	
0710 80 59 1	- - - Del género Capsicum:	-	
0710 80 59 1 10 A	- - - - Del 15 de noviembre al 30 de abril	-	
0710 80 59 1 20 J	- - - - Del 1 de mayo al 14 de noviembre	-	
0710 80 59 9	- - - Los demás:	-	
0710 80 59 9 10 D	- - - - Del 15 de noviembre al 30 de abril	-	
0710 80 59 9 20 C	- - - - Del 1 de mayo al 14 de noviembre	-	
0710 80 80 0 00 A	- - Setas	-	
0710 80 70 0	- - Tomates	-	

CODIFICACION	DESIGNACION DE LAS MERCANCIAS	UNIDADES SUPLEMENT	OBSERVACIONES
0710 40 70 0 10 H	- - - Pelados	-	OMOB I I, CL I
0710 80 70 0 90 J	- - - Los demás	-	OMOB I I I
0710 80 80 0 00 G	- - Alcachofas	-	
0710 80 80 0	- - Las demás	-	
0710 80 90 0 10 D	- - Combuus (Hibiscus esculentus L. o Abelmoschus esculentus L. Moench)	-	
0710 80 90 0 90 F	- - - Las demás	-	
0710 80 00 0 00 B	- Mezclas de hortalizas y/o legumbres	-	
07.11	LEGUMERES Y HORTALIZAS CONSERVADAS PROVISIONALMENTE (POR EJEMPLO, CON GAS SULFUROSO O CON AGUA SALADA, SULFUROSA O ADICIONADA DE OTRAS SUSTANCIAS PARA DICHA CONSERVACION), PERO TODAVIA IMPROPIAS PARA LA ALIMENTACION EN ESE ESTADO:		
0711 10 00 0 00 H	- Cebollas	-	
0711 20	- Aceitunas	-	
0711 20 10 0 00 D	- - Que no se destinan a la producción de aceite f i i	-	
0711 20 90 0 00 G	- - Las demás	-	OMOB, CL I
0711 30 00 0 00 D	- Alcachofas	-	
0711 40 00 0 00 B	- Pepinos y pepinillos	-	
0711 90	- Las demás legumbres y hortalizas, mezclas de hortalizas y/o legumbres - Legumbres y hortalizas:	-	
0711 90 10	- - Pimientos del género Capsicum o del género Pimenta, excepto los pimientos dulces	-	
0711 90 10 1	- - - Del género Capsicum	-	
0711 90 10 1 10 F	- - - - Del 15 de noviembre al 30 de abril	-	
0711 90 10 1 20 E	- - - - Del 1 de mayo al 14 de noviembre	-	
0711 90 10 9	- - - Los demás:	-	
0711 90 10 9 10 I	- - - - Del 15 de noviembre al 30 de abril	-	
0711 90 10 9 20 H	- - - - Del 1 de mayo al 14 de noviembre	-	
0711 90 30 0 00 E	- - - Maíz dulce	-	OMOB, CL I
0711 90 50	- - - Setas	-	
0711 90 50 1	- - - Champiñones - - - - En el sentido de la subpartida num. 0709 51 10	-	
0711 90 50 1 11 E	- - - - En salmuera	-	
0711 90 50 1 10 H	- - - - Los demás	-	CL I

CODIFICACION	DESIGNACION DE LAS MERCANCIAS	UNIDADES SUPLEMENT	OBSERVACIONES
0711 80 50 1 21 D	- - - - Los demás	-	
	- - - - - En salmuera	-	
0711 80 50 1 22 G	- - - - - Los demás	-	CLT
0711 80 50 9 80 B	- - - - Las demás	-	CLT
0711 80 70 0	- - - Las demás	-	
0711 80 70 0 10 E	- - - - Combuca (<i>Hibiscus esculentus</i> L. o <i>Abelmoschus esculentus</i> (Moench))	-	
0711 80 70 0 20 D	- - - - Caña de bambú	-	
0711 80 70 0 80 G	- - - Las demás	-	
0711 80 80 0 80 B	- - Mezclas de legumbres y/o hortalizas	-	
07.12	LEGUMBRES Y HORTALIZAS, SECAS, INCLUIDO EN TROZOS O EN RODAJAS O BIEN TRITURADAS O PULVERIZADAS, PERO SIN OTRA PREPARACION:		
0712 10 00 0 00 G	- Patatas, incluso en trozos o en rodajas, pero sin otra preparación	-	
0712 20 00 0 00 E	- Cebollas	-	
0712 30 00 0	- Setas y trufas	-	
	- - Setas	-	
	- - - Champiñones	-	
0712 30 00 0 11 J	- - - - EN el sentido de la subpartida núm 0709 51 10	-	
	- - - - Los demás:	-	
0712 30 00 0 12 H	- - - - - Que se presenten enteros, en rodajas o trozos identificables destinados a sufrir otros tratamientos que el simple acondicionamiento para la venta al por menor	-	
0712 30 00 0 19 C	- - - - - Los demás	-	
	- - - - Los demás	-	
0712 30 00 0 21 I	- - - - - Que se presenten enteros, en rodajas o trozos identificables destinadas a sufrir otros tratamientos que el simple acondicionamiento para la venta al por menor	-	
0712 30 00 0 28 B	- - - - Las demás	-	
0712 30 00 0 80 D	- - Las demás	-	
0712 80	- Las demás legumbres y hortalizas: mezclas de hortaliza y/o legumbres	-	
	- - Maíz dulce (Zea mays var. saccharata)	-	
0712 80 11 0 00 G	- - - Híbrido, para siembra (1)	-	
0712 80 19 0 00 I	- - - Los demás	-	

CODIFICACION	DESIGNACION DE LAS MERCANCIAS	UNIDADES SUPLEMENT	OBSERVACIONES
0712 90 30 0	- - Tomates	-	
0712 90 30 0 10 C	- - - Copos de tomate	-	GMOB(2), CLT
0712 90 30 0 90 E	- - - Los demás	-	GMOB(2)
0712 90 50 0 00 I	- - Zanahorias	-	
0712 90 90 0	- - Las demás:	-	
	- - - Pimientos dulces, rojos o verdes con un contenido en humedad inferior o igual al 9,5%	-	
0712 90 90 0 11 H	- - - - En trozos	-	
0712 90 90 0 18 A	- - - - Los demás	-	
0712 90 90 0 20 I	- - - - Ajos	-	
0712 90 90 0 30 H	- - - - Combuca (<i>Hibiscus esculentus</i> L. o <i>Abelmoschus esculentus</i> L. Moench)	-	
0712 90 90 0 40 B	- - - - Rabanos rústicos (<i>Cochlearia armoracia</i>)	-	
0712 90 90 0 50 F	- - - - Acelitunas	-	
0712 90 90 0 90 B	- - - Las demás	-	
07.13	LEGUMBRES SECAS DESVAJNADAS, INCLUIDO MONDADAS O PARTIDAS:		
0713 10	- Guisantes (<i>Pisum sativum</i>)	-	
	- - Para siembra	-	
0713 10 11	- - - Guisantes forrajeros	-	
0713 10 11 1 00 A	- - - - De alta calidad	-	
0713 10 11 9 00 D	- - - - Los demás	-	
0713 10 19	- - - Los demás	-	
0713 10 19 1 00 C	- - - - De alta calidad	-	
0713 10 19 9 00 F	- - - - Los demás	-	
0713 10 90 0 00 G	- - Los demás	-	
0713 20	- Garbanzos:	-	
0713 20 10	- - Para siembra	-	
0713 20 10 1 00 J	- - - De alta calidad	-	
0713 20 10 9 00 C	- - - Los demás	-	
0713 20 90 0	- - Los demás	-	
0713 20 90 0 10 G	- - - Garbanzos de la especie <i>Cicer arietinum</i>	-	
0713 20 90 0 90 F	- - - Los demás	-	

CODIFICACION	DESIGNACION DE LAS MERCANCIAS	UNIDADES SUPLEMENT	OBSERVACIONES
	- Alubias (Vigna spp y Phaseolus spp)		
0713 31	- - Alubias de las especies Vigna mungo (L) Hepper o Vigna radiata (L) Wilczek		
0713 31 10	- - - Para siembra		
0713 31 10 1 00 0	- - - - De alta calidad		
0713 31 10 0 00 J	- - - - Las demás		
0713 31 90 0 00 B	- - - Las demás		
0713 32	- - Alubias adzuki (Phaseolus o Vigna angularis)		
0713 32 10	- - - Para siembra		
0713 32 10 1 00 F	- - - - De alta calidad		
0713 32 10 0 00 I	- - - - Las demás		
0713 32 90 0 00 A	- - - Las demás		
0713 33	- - Alubia común (Phaseolus vulgaris)		
0713 33 10	- - - Para siembra		
0713 33 10 1 10 D	- - - - De alta calidad		
0713 33 10 0 90 I	- - - - Las demás		
0713 33 90 0	- - - Las demás		
0713 33 90 0 10 J	- - - - Blancas, de las que no más del 2% en peso, han sido retenidas por una criba con aberturas circulares de no más de 0 mm		
0713 33 90 0 90 A	- - - - Las demás		
0713 39	- - Las demás		
0713 39 10	- - - Para siembra		
0713 39 10 1 00 F	- - - - De alta calidad		
0713 39 10 0 00 B	- - - - Las demás		
0713 39 90 0 00 B	- - - Las demás		
0713 40	- Lentijas		
0713 40 10	- - Para siembra		
0713 40 10 1 00 F	- - - De alta calidad		
0713 40 10 0 00 I	- - - Las demás		
0713 40 90 0 00 A	- - - Las demás		
0713 50	- Habas (Vicia faba var. major), haba caballar (Vicia faba var. equina) y haba menor (Vicia faba var. minor)		
0713 50 10	- - Para siembra		

CODIFICACION	DESIGNACION DE LAS MERCANCIAS	UNIDADES SUPLEMENT	OBSERVACIONES
0713 90 10 1 00 C	- - - De alta calidad		
0713 90 10 0 00 F	- - - Las demás		
0713 90 90 0 00 H	- - Las demás		
0713 90	- Las demás		
0713 90 10	- - Para siembra		
0713 90 10 1 00 E	- - - De alta calidad		
0713 90 10 0 00 H	- - - Las demás		
0713 90 90 0	- - Las demás		
0713 90 90 0 10 I	- - - Guisantes de Angola o guisantes de la especie Cajanus Cajan		
0713 90 90 0 90 A	- - - Las demás		
07 14	RAICES DE MANDIACA, ARRURRUZ, SALEP, AQUATURNAS (PATACAS), BATATAS Y RAICES Y TUBERCULOS SIMILARES RICOS EN PECULA O EN INULINA, FRESCOS O SECOS, INCLUSO TROCEADOS O EN "PILLETS"; MEDULA DE SAGU:		
0714 10	- Raíces de mandiaca		
0714 10 10 0 00 C	- - "Palleta" obtenidos a partir de harina y semola		GM0B
0714 10 90 0 00 F	- - Las demás		GM0B, CLI
0714 20 00 0	- Batatas (boniato)		
0714 20 00 0 10 B	- - Frescas y sin trocear		VU, SD; CLI
0714 20 00 0 90 D	- - Las demás		SD, CLI
0714 80	- Las demás		
0714 90 10 0	- - Raíces de arrurruz y de salep, y raíces y tubérculos similares ricos en pecula		
0714 90 10 0 10 E	- - - Raíces de arrurruz		GM0B, CLI
0714 90 10 0 90 G	- - - Las demás		GM0B, CLI
0714 90 90 0 00 I	- - Las demás		CLI

N.º	REMISIONES
(1)	La inclusión en esta subpartida se subordinará a las condiciones previstas en las disposiciones comunitarias dictadas en la materia.
(12)	Siempre que se respete el precio franco frontera de referencia.
(16)	Además del derecho de Aduana, en determinadas condiciones está prevista la aplicación de un gravamen compensatorio.
(53)	El derecho regulador máximo, bajo ciertas condiciones estará limitado al 6% ad valorem y se aplicará dentro del límite de un contingente arancelario.

CODIFICACION	DESIGNACION DE LAS MERCANCIAS	UNIDADES SUPLEMENT.	OBSERVACIONES
	CAPITULO 8		
	FRUTOS COMESTIBLES; CORTEZAS DE AGUJOS O DE MELDNES.		
08.01	COCOS, NUECES DEL BRASIL Y NUECES DE CAJUIL (DE ANACARDOS O DE NARANJONES), FRESCOS O SECOS, INCLUIDO SIN CÁSCARA O MONDADOS:	-	
0801 10	- Cocos	-	
0801 10 10 0 00 0	- - Pulpa deshidratada de coco	-	
0801 10 90 0 00 0	- - Los demás	-	
0801 20 00 0 00 0	- Nueces del Brasil	-	
0801 30 00 0 00 0	- Nueces de cajuil (de anacardos o de naranjones)	-	
08.02	LOS DEMÁS FRUTOS DE CÁSCARA FRESCOS O SECOS, INCLUIDO SIN CÁSCARA O MONDADOS:		
	- Almondas:		
0802 11	- - Con cáscara	-	
0802 11 10 0 00 0	- - - Amargas	-	
0802 11 90 0 00 0	- - - Las demás	-	
0802 12	- - Sin cáscara	-	
0802 12 10 0 00 0	- - - Amargas	-	
0802 12 90 0 00 0	- - - Las demás	-	
	- Avellanas (Corylus spp.)		
0802 21 00 0 00 0	- - Con cáscara	-	
0802 22 00 0 00 0	- - Sin cáscara	-	
	- Nueces de nogal		
0802 31 00 0 00 0	- - Con cáscara	-	
0802 32 00 0 00 0	- - Sin cáscara	-	
0802 40 00 0 00 0	- Casteñas (Castanea spp.)	-	VU
0802 50 00 0 00 0	- Pistachos	-	
0802 90	- Los demás:	-	
0802 90 10 0 00 0	- - Pacanas	-	
0802 90 30 0 00 0	- - Nueces de arca (o de betel) y nueces de cola	-	
0802 90 90 0 00 0	- - Las demás	-	
0802 90 90 0 10 0	- - - Semillas de piñones	-	
0802 90 90 0 90 0	- - - Los demás	-	

CODIFICACION	DESIGNACION DE LAS MERCANCIAS	UNIDADES SUPLEMENT	OBSERVACIONES
08.03	BANANAS O PLATANOS, FRESCOS O SECOS:		
0803 00 10 0 00 G	- Frescos		VU
0803 00 90 0 00 J	- Secos		
08.04	DÁTILES, HIGOS, PIÑAS (ANANAS), AGUACATES, GUAYABAS, MANGOS Y MANGOSTANES, FRESCOS O SECOS:		
0804 10 00	- Dátiles		
0804 10 00 1	- - Seleccionados y preparados para el consumo		
	- - - Frescos		
0804 10 00 1 11 A	- - - - Que se dediquen a la industria de la transformación, con exclusión de la obtención de alcohol (4)		
0804 10 00 1 12 I	- - - - Que se destinen a ser acondicionados para la venta al por menor, en envases inmediatos de un contenido neto inferior o igual a 11 kg (4)		
0804 10 00 1 13 B	- - - - Que se presenten en envases inmediatos de un contenido neto inferior o igual a 35 kg		
0804 10 00 1 14 D	- - - - Los demás		
	- - - Secos:		
0804 10 00 1 21 J	- - - - Que se destinen a la industria de la transformación, con exclusión de la obtención de alcohol (4)		
0804 10 00 1 22 H	- - - - Que se destinen a ser acondicionados para la venta al por menor, en envases inmediatos de un contenido neto inferior o igual a 11 kg (4)		
0804 10 00 1 23 F	- - - - Que se presenten en envases inmediatos de un contenido neto inferior o igual a 35 kg		
0804 10 00 1 29 C	- - - - Los demás		
0804 10 00 9	- - Los demás		
	- - - Frescos		
0804 10 00 9 11 D	- - - - Que se dediquen a la industria de la transformación, con exclusión de la obtención de alcohol (4)		
0804 10 00 9 12 B	- - - - Que se destinen a ser acondicionados para la venta al por menor, en envases inmediatos de un contenido neto inferior o igual a 11 kg (4)		
0804 10 00 9 13 J	- - - - Que se presenten en envases inmediatos de un contenido neto inferior o igual a 35 kg		
0804 10 00 9 19 O	- - - - Los demás		
	- - - Secos		
0804 10 00 9 21 C	- - - - Que se destinen a la industria de la transformación, con exclusión de la obtención de alcohol		

CODIFICACION	DESIGNACION DE LAS MERCANCIAS	UNIDADES SUPLEMENT	OBSERVACIONES
0804 10 00 9 22 A	- - - - Que se destinen a ser acondicionados para la venta al por menor, en envases inmediatos de un contenido neto inferior o igual a 11 kg		
0804 10 00 9 23 I	- - - - Que se presenten en envases inmediatos de un contenido neto inferior o igual a 35 kg		
0804 10 00 9 29 F	- - - - Los demás		
0804 20	- Higos		
0804 20 10 0 00 B	- - Frescos		
0804 20 90 0	- - Secos		
0804 20 90 0 10 D	- - - En envases inmediatos de un contenido neto inferior o igual a 15 kg		CL1
0804 20 90 0 90 F	- - - Los demás		CL1
0804 30 00 0	- Piñas (ananas)		
0804 30 00 0 10 A	- - Secos		
0804 30 00 0 90 C	- - Los demás		CL1
0804 40	- Aguacates		
0804 40 10 0	- - Del 1 de diciembre al 31 de mayo		
0804 40 10 0 10 G	- - - Frescos		VU, SUB
0804 40 10 0 90 I	- - - Los demás		SUB
0804 40 90 0	- - Del 1 de junio al 30 de noviembre		
0804 40 90 0 10 J	- - - Frescos		VU, SUB
0804 40 90 0 90 B	- - - Los demás		SUB
0804 50 00 0	- Guayabas, mangos y mangostanes		
0804 50 00 0 10 F	- - Mangostanes		
	- - Guayabas		
0804 50 00 0 21 C	- - - Frescos		VU
0804 50 00 0 29 F	- - - Los demás		
	- - Mangos		
0804 50 00 0 91 F	- - - Frescos		VU
0804 50 00 0 99 I	- - - Los demás		
08.05	AGRICOS FRESCOS O SECOS:		
0805 10	- Naranjas:		
	- - Naranjas dulces, frescas		
	- - - Del 1 de abril al 30 de abril.		

CODIFICACION	DESIGNACION DE LAS MERCANCIAS	UNIDADES SUPLEMENT	OBSERVACIONES
0805 10 11 0 00 B	- - - - Sanguinas y medio sanguinas - - - - Las demás	-	VU
0805 10 15 0 00 H	- - - - Navel, navelinas, navelates, salustianas, vernas, valencia latea, melteros, shampoutis, ovalis, trovita y hamlina	-	VU
0805 10 18 0 00 D	- - - - Las demás	-	VU
0805 10 21 0 00 J	- - - - Del 1 de mayo al 15 de mayo - - - - Sanguinas y medio sanguinas - - - - Las demás	-	VU
0805 10 25 0 00 F	- - - - Navel, navelinas, navelates, salustianas, vernas, valencia latea, melteros, shampoutis, ovalis, trovita y hamlina	-	VU
0805 10 28 0 00 B	- - - - Las demás - - - - Del 15 de mayo al 15 de octubre	-	VU
0805 10 31 0 00 H	- - - - Sanguinas y medio sanguinas - - - - Las demás	-	VU
0805 10 35 0 00 D	- - - - Navel, navelinas, navelates, salustianas, vernas, valencia latea, melteros, shampoutis, ovalis, trovita y hamlina	-	VU
0805 10 38 0 00 J	- - - - Las demás - - - - Del 15 de octubre al 31 de marzo	-	VU
0805 10 41 0 00 F	- - - - Sanguinas y medio sanguinas - - - - Las demás	-	VU
0805 10 45 0 00 B	- - - - Navel, navelinas, navelates, salustianas, vernas, valencia latea, melteros, shampoutis, ovalis, trovita y hamlina	-	VU
0805 10 48 0 00 H	- - - - Las demás - - - - Las demás	-	VU
0805 10 70 0	- - - - Del 1 de abril al 15 de octubre	-	
0805 10 70 0 10 I	- - - - Frescas	-	
0805 10 70 0 90 A	- - - - Las demás	-	
0805 10 80 0	- - - - Del 15 de octubre al 31 de marzo	-	
0805 10 80 0 10 E	- - - - Frescas	-	
0805 10 80 0 90 G	- - - - Las demás	-	
0805 20	- Mandarinas (incluidas las tangerinas y satsumas), clementinas, wilkings e híbridos similares de agrios	-	
0805 20 10 0	- - Clementinas - - - Del 15 de Mayo al 15 de Septiembre	-	

CODIFICACION	DESIGNACION DE LAS MERCANCIAS	UNIDADES SUPLEMENT	OBSERVACIONES
0805 20 10 0 11 H	- - - - Frescas	-	VU
0805 20 10 0 19 A	- - - - Las demás - - - - Del 15 de Septiembre al 14 de Mayo	-	
0805 20 10 0 21 G	- - - - Frescas	-	VU
0805 20 10 0 29 J	- - - - Las demás	-	
0805 20 30 0	- - Monreales y satsumas - - - Del 15 de Mayo al 15 de Septiembre	-	
0805 20 30 0 11 Q	- - - - Frescas	-	VU
0805 20 30 0 19 Q	- - - - Las demás - - - - Del 15 de Septiembre al 14 de Mayo	-	
0805 20 30 0 21 C	- - - - Frescas	-	VU
0805 20 30 0 29 F	- - - - Las demás	-	
0805 20 50 0	- - Mandarinas y wilkings - - - Del 15 de Mayo al 15 de Septiembre	-	
0805 20 50 0 11 I	- - - - Frescas	-	VU
0805 20 50 0 19 B	- - - - Las demás - - - - Del 15 de Septiembre al 14 de Mayo	-	
0805 20 50 0 21 M	- - - - Frescas	-	VU
0805 20 50 0 29 A	- - - - Las demás	-	
0805 20 70 0	- - Tangerinas - - - Del 15 de Mayo al 15 de Septiembre	-	
0805 20 70 0 11 E	- - - - Frescas	-	VU
0805 20 70 0 19 M	- - - - Las demás - - - - Del 15 de Septiembre al 14 de Mayo	-	
0805 20 70 0 21 O	- - - - Frescas	-	VU
0805 20 70 0 29 G	- - - - Las demás	-	
0805 20 90 0	- - Los demás - - - Del 15 de Mayo al 15 de Septiembre	-	
0805 20 90 0 11 A	- - - - Frescas	-	VU
0805 20 90 0 19 D	- - - - Las demás - - - - Del 15 de Septiembre al 14 de Mayo	-	

CODIFICACION	DESIGNACION DE LAS MERCANCIAS	UNIDADES SUPLEMENT	OBSERVACIONES
0805 20 80 0 21 J	- - - - Frescos	-	VU
0805 20 80 0 29 C	- - - - Las demás	-	
0805 30	- Limones (Citrus limon y Citrus limonum) y lima agria (Citrus aurantifolia)		
0805 30 10 0	- - Limones (Citrus limon, Citrus limonum)		
0805 30 10 0 10 H	- - - - Frescos	-	VU
0805 30 10 0 90 J	- - - - Los demás	-	
0805 30 80 0 00 B	- - Lima agria (Citrus aurantifolia)	-	VU
0805 40 00 0	- Toronjas o pomelos		
	- - Frescos		
0805 40 00 0 11 F	- - - - Blancos	-	VU
0805 40 00 0 12 D	- - - - Rosas	-	VU
0805 40 00 0 90 J	- - Los demás	-	
0805 50 00 0 00 H	- Los demás	-	
08.08	UVAS Y PASAS:		
0808 10	- Uvas		
	- - De mesa		
	- - - Del 1 de noviembre al 14 de julio		
0808 10 11 0	- - - - De la variedad Emperador (Vitis vinifera c v) del 1 de diciembre al 31 de enero		
0808 10 11 0 10 J	- - - - - Del 1 de diciembre al 31 de diciembre	-	VU
0808 10 11 0 20 I	- - - - - Del 1 de enero al 31 de enero	-	VU
0808 10 15 0	- - - - Las demás		
0808 10 15 0 10 F	- - - - - Del 1 de noviembre al 14 de noviembre	-	VU
0808 10 15 0 20 E	- - - - - Del 15 de noviembre al 30 de noviembre	-	VU
0808 10 15 0 30 D	- - - - - Del 1 de diciembre al 31 de diciembre	-	VU
0808 10 15 0 40 C	- - - - - Del 1 de enero al 31 de marzo	-	VU
0808 10 15 0 50 B	- - - - - Del 1 de abril al 30 de abril	-	VU
0808 10 15 0 60 A	- - - - - Del 1 de mayo al 7 de junio	-	VU
0808 10 15 0 70 J	- - - - - Del 8 de junio al 17 de junio	-	VU
0808 10 15 0 80 I	- - - - - Del 18 de junio al 14 de julio	-	VU
0808 10 19 0	- - - Del 15 de julio al 31 de octubre		
0808 10 19 0 10 B	- - - - Del 15 de julio al 17 de julio	-	VU

CODIFICACION	DESIGNACION DE LAS MERCANCIAS	UNIDADES SUPLEMENT	OBSERVACIONES
0808 10 19 0 20 A	- - - - Del 18 de julio al 31 de julio	-	VU
0808 10 19 0 30 J	- - - - Del 1 de agosto al 31 de octubre	-	VU
	- - Las demás		
0808 10 91 0	- - - Del 1 de noviembre al 14 de julio		
0808 10 91 0 10 C	- - - - Del 1 de noviembre al 31 de diciembre	-	
0808 10 91 0 20 B	- - - - Del 1 de enero al 31 de marzo	-	
0808 10 91 0 30 A	- - - - Del 1 de abril al 14 de julio	-	
0808 10 99 0 00 F	- - - Del 15 de julio al 31 de octubre	-	
0808 20	- Pasas		
	- - En envases inmediatos con un contenido neto no superior a 15 Kg		
0808 20 11 0 00 I	- - - Pasas de Corinto	-	CLI
0808 20 19 0 00 A	- - - Las demás	-	SD, CLI
	- - Las demás		
0808 20 91 0 00 B	- - - Pasas de Corinto	-	CLI
0808 20 99 0 00 D	- - - Las demás	-	SD, CLI
08.07	MELONES, SANDIAS Y PAPAYAS, FRESCOS:		
0807 10	- Melones y sandias		
0807 10 10 0	- - Sandias		
0807 10 10 0 10 J	- - - Del 1 de noviembre al 31 de marzo	-	VU
0807 10 10 0 20 I	- - - Del 1 de abril al 30 de abril	-	VU
0807 10 10 0 30 H	- - - Del 1 de mayo al 15 de junio	-	VU
0807 10 10 0 40 G	- - - Del 16 de junio al 31 de octubre	-	VU
0807 10 80 0	- - Los demás		
	- - - Del 1 de Noviembre al 31 de Mayo		
0807 10 80 0 11 A	- - - - Amarillo, Cuper, Honey Dew, Orientante, Piel de Sapo, Rochet, Tendral	-	VU
0807 10 80 0 10 D	- - - - Los demás	-	VU
	- - - Del 1 de Junio al 31 de Octubre		
0807 10 80 0 21 J	- - - - Amarillo, Cuper, Honey Dew, Orientante, Piel de Sapo, Rochet, Tendral	-	VU
0807 10 80 0 29 C	- - - - Los demás	-	VU
0807 20 00 0 00 A	- Papayas	-	

CODIFICACION	DESIGNACION DE LAS MERCANCIAS	UNIDADES SUPLEMENT	OBSERVACIONES
08.08	MANZANAS, PERAS Y MEMBRILLOS, FRESCOS:		
0808 10	+ Manzanas		
0808 10 10 0 00 J	- - Manzanas para sidra, a granel, del 15 de septiembre al 15 de diciembre	-	
	- - Las demás		
0808 10 91 0 00 B	- - - Del 1 de agosto al 31 de diciembre	-	VU
0808 10 93 0 00 J	- - - Del 1 de enero al 31 de marzo	-	VU
0808 10 98 0 00 D	- - - Del 1 de abril al 31 de julio	-	VU
0808 20	- Peras y membrillos		
	- - Peras		
0808 20 10 0 00 H	- - - Peras para sidra, a granel, del 1 de agosto al 31 de diciembre	-	
	- - - Las demás		
0808 20 31 0 00 C	- - - - Del 1 de enero al 31 de marzo	-	VU
0808 20 33 0 00 A	- - - - Del 1 de abril al 15 de julio	-	VU
0808 20 38 0 00 I	- - - - Del 15 de julio al 31 de julio	-	VU
0808 20 39 0 00 E	- - - - Del 1 de agosto al 31 de diciembre	-	VU
0808 20 90 0 00 A	- - Membrillos	-	
08.09	ALBARICOQUES, CEREZAS, MELOCOTONES (INCLUIDOS LOS GRIFONES Y NECTARINAS), CIRUELAS Y ENDRINOS, FRESCOS:		
0809 10 00 0 00 A	+ Albaricoques	-	VU
0809 20	- Cerezas		
0809 20 10 0	- - Del 1 de mayo al 15 de julio		
0809 20 10 0 10 F	- - - Guindas	-	VU
	- - - Las demás		
0809 20 10 0 91 F	- - - - Cerezas de mesa	-	
0809 20 10 0 99 I	- - - - Las demás	-	
0809 20 90 0	- - Del 15 de julio al 30 de abril		
	- - Del 15 de julio al 31 de diciembre		
0809 20 90 0 11 D	- - - - Guindas	-	VU
	- - - - Las demás		
0809 20 90 0 12 E	- - - - Cerezas de mesa	-	
0809 20 90 0 19 J	- - - - Las demás	-	

CODIFICACION	DESIGNACION DE LAS MERCANCIAS	UNIDADES SUPLEMENT	OBSERVACIONES
	- - - Del 1 de enero al final de febrero		
0809 20 90 0 21 F	- - - - Guindas	-	VU
0809 20 90 0 29 I	- - - - Las demás	-	VU
	- - - Del 1 de marzo al 30 de abril		
0809 20 90 0 31 E	- - - - Guindas	-	VU
	- - - - Las demás		
0809 20 90 0 32 C	- - - - Cerezas de mesa	-	VU
0809 20 90 0 38 H	- - - - Las demás	-	VU
0809 30 00 0	+ Melocotones, incluidos los grifones y nectarinas		
0809 30 00 0 10 F	- - Melocotones	-	VU
0809 30 00 0 20 E	- - Nectarinas	-	VU
0809 30 00 0 90 H	- - Los demás	-	
0809 40	+ Ciruelas y endrinos		
	- - Ciruelas		
0809 40 11 0 00 B	- - - Del 1 de julio al 30 de septiembre	-	VU
0809 40 18 0	- - - Del 1 de octubre al 30 de junio		
0809 40 18 0 10 C	- - - - Del 1 de octubre al 31 de octubre	-	VU
0809 40 18 0 20 B	- - - - Del 1 de noviembre al 30 de abril	-	VU
0809 40 18 0 30 A	- - - - Del 1 de mayo al 15 de junio	-	VU
0809 40 18 0 40 J	- - - - Del 15 de junio al 30 de junio	-	VU
0809 40 90 0 00 F	- - Endrinos	-	
08.10	LOS DEMÁS FRUTOS FRESCOS:		
0810 10	- Fresas		
0810 10 10 0 00 F	- - Del 1 de mayo al 31 de julio	-	VU
0810 10 90 0	- - Del 1 de agosto al 30 de abril		
0810 10 90 0 10 H	- - - Del 1 de agosto al 30 de septiembre	-	VU
0810 10 90 0 20 G	- - - Del 1 de octubre al 31 de octubre	-	VU
0810 10 90 0 30 F	- - - Del 1 de noviembre al final de febrero	-	VU
0810 10 90 0 40 E	- - - Del 1 de marzo al 31 de marzo	-	VU
0810 10 90 0 90 D	- - - Del 1 de abril al 30 de abril	-	VU
0810 20	- Frambuesas, zarzamoras, moras y moras-frambuesas		

CODIFICACION	DESIGNACION DE LAS MERCANCIAS	UNIDADES SUPLEMENT	OBSERVACIONES
0810 20 10 0	- - - - - Frambuesas	-	
0810 20 10 0 10 C	- - - - - Del 15 de mayo al 15 de junio	-	
0810 20 10 0 20 B	- - - - - Del 15 de junio al 14 de mayo	-	
0810 20 90 0 00 0	- - - - - Las demás	-	
0810 30	- Grosellas, incluido el casis	-	
0810 30 10 0 00 B	- - - - - Grosellas negras (casis)	-	
0810 30 30 0 00 H	- - - - - Grosellas rojas	-	
0810 30 90 0 00 E	- - - - - Las demás	-	
0810 40	- Arándanos o murtonas y demás frutos del género Vaccinium	-	
0810 40 10 0 00 J	- - - - - Frutos del Vaccinium vitis idaea (arándanos rojos)	-	
0810 40 30 0 00 F	- - - - - Frutos del Vaccinium myrtillus (arándanos o murtonas)	-	VU
0810 40 50 0	- - - - - Frutos del Vaccinium macrocarpum y del Vaccinium corymbosum	-	
0810 40 90 0 10 J	- - - - - Frutos del Vaccinium macrocarpum	-	
0810 40 90 0 00 B	- - - - - Los demás	-	
0810 40 90 0 00 C	- - - - - Los demás	-	
0810 90	- Los demás	-	
0810 90 10 0 00 I	- - - - - Kiwia (Actinidia chinensis Planch)	-	VU
0810 90 90	- - - - - Los demás	-	
0810 90 90 1 70 C	- - - - - Bayas frescas	-	
0810 90 90 2 30 E	- - - - - Granadas	-	
0810 90 90 9	- - - - - Los demás	-	
0810 90 90 9 10 B	- - - - - Frutos de escaramujo	-	
0810 90 90 9 20 A	- - - - - Frutos de la pasión	-	
0810 90 90 9 40 I	- - - - - Caqui	-	
0810 90 90 9 50 H	- - - - - Lichi	-	
0810 90 90 9 60 G	- - - - - Los demás frutos de hueso	-	
0810 90 90 9 90 D	- - - - - Los demás	-	
08.11	FRUTOS SIN COCER O COCIDOS CON AGUA O VAPOR, CONGELADOS, INCLUIDO AZUCARADOS O EDULCORADOS DE OTRO MODO:		
0811 10	- Fresas		
	- - Con adición de azúcar u otros edulcorantes		
0811 10 11 0 00 0	- - - - - Con un contenido de azúcares superior al 13% en peso	-	GM08, CLI

CODIFICACION	DESIGNACION DE LAS MERCANCIAS	UNIDADES SUPLEMENT	OBSERVACIONES
0811 10 19 0 00 F	- - - - - Las demás	-	CLI
0811 10 90 0 00 H	- - - - - Las demás	-	CLI
0811 20	- Frambuesas, zarzamoras, moras y moras-frambuesa y grosellas		
	- - Con adición de azúcar u otros edulcorantes		
0811 20 11 0	- - - - - Con un contenido de azúcares superior al 13% en peso	-	
0811 20 11 0 10 A	- - - - - Frambuesas	-	GM08, CLI
0811 20 11 0 00 C	- - - - - Las demás	-	GM08
0811 20 19 0	- - - - - Las demás	-	
0811 20 19 0 10 C	- - - - - Frambuesas	-	CLI
0811 20 19 0 90 E	- - - - - Las demás	-	
	- - - - - Las demás	-	
0811 20 31 0 00 H	- - - - - Frambuesas	-	CLI
0811 20 39 0 00 J	- - - - - Grosellas negras (casis)	-	
0811 20 51 0 00 C	- - - - - Grosellas rojas	-	
0811 20 59 0	- - - - - Zarzamoras, moras y moras-frambuesa	-	
0811 20 59 0 10 D	- - - - - Moras, incluidas las silvestres	-	
0811 20 59 0 90 F	- - - - - Moras-frambuesa	-	
0811 20 90 0 00 F	- - - - - Las demás	-	
0811 90	- Los demás	-	
	- - Con adición de azúcar u otros edulcorantes		
0811 90 10 0	- - - - - Con un contenido de azúcares superior al 13% en peso	-	
	- - - - - Frutos de las partidas y subpartidas número 0801, 0803, 0804 10, 0804 40, 0804 50, 0805 40, 0807 20, 0810 40 10, 50 y 90, 0810 90 (con exclusión de los frutos con hueso)	-	
0811 90 10 0 11 E	- - - - - Segmentos de toranzas y pomelos	-	GM08
0811 90 10 0 19 H	- - - - - Los demás	-	GM08
	- - - - - Cerezas	-	
0811 90 10 0 21 0	- - - - - Guindas	-	GM08, SD, CLI
0811 90 10 0 29 G	- - - - - Las demás	-	GM08, SD, CLI
0811 90 10 0 90 I	- - - - - Los demás	-	GM08
0811 90 30 0	- - - - - Los demás	-	
	- - - - - Frutos de las partidas y subpartidas número 0801, 0803, 0804 10, 0804 40, 0804 50, 0805 40, 0807 20, 0810 40 10, 50 y 90, 0810 90	-	

CODIFICACION	DESIGNACION DE LAS MERCANCIAS	UNIDADES SUPLEMENT	OBSERVACIONES
	(con exclusión de los frutos con hueso)		
0811 90 30 0 11 A	- - - - Segmentos de toronjas y pomelos	-	
0811 90 30 0 19 D	- - - - Los demás	-	
	- - - - Cerezas	-	
0811 90 30 0 21 J	- - - - Guindas	-	30. CLI
0811 90 30 0 28 C	- - - - Las demás	-	30. CLI
0811 90 30 0 90 E	- - - - Los demás	-	
	- - Los demás	-	
0811 90 50 0	- - - Frutos del Vaccinium myrtillus (arándanos o murtones)	-	
0811 90 50 0 10 M	- - - - Arándanos o murtones	-	
0811 90 50 0 20 G	- - - - Moras	-	
0811 90 50 0 90 J	- - - - Los demás	-	
0811 90 70 0 00 K	- - - Frutos de las especies Vaccinium myrtilloides y Vaccinium angustifolium	-	
0811 90 90 0	- - - Los demás	-	
0811 90 90 0 10 J	- - - - boyenberries, congeladas, que se destinen a la industria de la transformación, con exclusión de la fabricación de mermeladas enteramente de boyenberries (4)	-	
0811 90 90 0 20 F	- - - - Dátiles, congelados, en envases inmediatos de un contenido neto igual o superior a 5 kg. no destinados a la obtención de alcohol (4)	-	
0811 90 90 0 30 N	- - - - Frutos de las especies Vaccinium	-	
0811 90 90 0 40 D	- - - - Frutos del escaramujo	-	
	- - - - Cerezas	-	
0811 90 90 0 61 D	- - - - Guindas	-	30. CLI
0811 90 90 0 69 D	- - - - Las demás	-	30. CLI
0811 90 90 0 80 E	- - - - Membrillos	-	
	- - - - Frutos de las partidas y subpartidas número 0801, 0803, 0804 10, 0804 40, 0804 50, 0805 40, 0807 20, 0810 40 10, 50 y 90, 0810 90 (con exclusión de los frutos con hueso)	-	
0811 90 90 0 71 B	- - - - Segmentos de toronjas y pomelos	-	
0811 90 90 0 78 E	- - - - Los demás	-	
0811 90 90 0 90 B	- - - - Los demás	-	
08.12	FRUTOS CONSERVADOS PROVISIONALMENTE (POR EJEMPLO: CON GAS SULFUROSO O CON AGUA SALADA O SULFUROSA O ADICIONADA DE OTRAS SUSTANCIAS PARA DICHA CONSERVACION), PERO TODAVIA IMPROPIOS PARA LA ALIMENTACION:		

CODIFICACION	DESIGNACION DE LAS MERCANCIAS	UNIDADES SUPLEMENT	OBSERVACIONES
0812 10 00 0	- Cerezas	-	
0812 10 00 0 10 E	- - Guindas	-	CLI
0812 10 00 0 90 D	- - Las demás	-	CLI
0812 20 00 0 00 D	- Fresas	-	CLI
0812 90	- Los demás	-	
0812 90 10 0 00 G	- - Albaricoques	-	
0812 90 20 0	- - Naranjas	-	
0812 90 20 0 10 D	- - - Finamente molidas	-	
0812 90 20 0 90 F	- - - Las demás	-	
0812 90 30 0 00 C	- - Papayas	-	
0812 90 40 0 00 A	- - Arándanos o murtones (frutos del Vaccinium myrtillus)	-	
0812 90 50 0 00 H	- - Grosellas negras (casta)	-	
0812 90 80 0 00 F	- - Frambuesas	-	30. CLI
0812 90 90 0	- - Los demás	-	
	- - - Frutos de las partidas y subpartidas número 0801, 0803, 0804 10, 0804 40, 0804 50, 0805 40, 0807 20, 0810 40 10, 50 y 90, 0810 90 (con exclusión de los frutos con hueso)	-	
0812 90 90 0 11 G	- - - Toronjas y pomelos finamente molidas	-	
0812 90 90 0 19 J	- - - Los demás	-	
0812 90 90 0 20 H	- - - Otros agríos, finamente molidas	-	
0812 90 90 0 30 G	- - - Membrillos	-	
0812 90 90 0 40 F	- - - Nueces	-	
0812 90 90 0 90 A	- - - Los demás	-	
08.13	FRUTOS SECOS, EXCEPTO LOS DE LAS PARTIDAS 0801 A 0808; MEZCLAS DE FRUTOS SECOS O DE FRUTOS DE CÁSCARA DE ESTE CAPITULO:		
0813 10 00 0 00 E	- Albaricoques	-	SUB
0813 20 00 0 00 C	- Ciruelas	-	SUB, CLI
0813 30 00 0 00 A	- Manzanas	-	SUB
0813 40	- Los demás frutos	-	
0813 40 10 0 00 G	- - Melocotones, incluidos los grifones y nectarinas	-	SUB
0813 40 30 0 00 C	- - Peras	-	SUB
0813 40 50 0 00 H	- - Papayas	-	SUB
0813 40 90 0	- - Los demás	-	

CODIFICACION	DESIGNACION DE LAS MERCANCIAS	UNIDADES SUPLEMENT	OBSERVACIONES
0813 40 90 0 10 I	- - - Tamarindos (sejos y bulbos) y frutos des escaramujo	-	SUB
0813 40 90 0 20 H	- - - Guindas	-	SUB
0813 40 90 0 90 A	- - - Los demás	-	SUB
0813 50	- Mezclas de frutos secos o de frutos de cáscara de este capítulo		
	- Macedonias de frutos secos, excepto los de las partidas 0801 a 0808, áreas inclusive		
0813 50 11 0 00 C	- - Sin ciruelas pasas	-	SUB
0813 50 19 0 00 E	- - Con ciruelas pasas	-	SUB
0813 50 30 0 00 J	- Mezclas constituidas exclusivamente por frutos de cáscara de las partidas 0801 y 0802	-	
	- Las demás mezclas de frutos secos	-	
0813 50 81 0 00 F	- - Sin ciruelas pasas ni higos	-	
0813 50 98 0 00 M	- - - Los demás	-	
08 14	CORTEXAS DE AGRIOS, DE MELONES Y DE SANDÍAS, FRESCAS, CONGELADAS,		
0814 08 00 0 00	PRESENTADAS EN AGUA SALADA O SULFUROSA O ADICIONADA DE OTRAS SUSTANCIAS PARA LA CONSERVACION PROVISIONAL O BIEN SECAS:		

N.º	REMISIONES
(11)	La inclusión en esta subpartida se subordinará a las condiciones previstas en las disposiciones comunitarias dictadas en la materia
(14)	El control de utilización de este destino particular se hará mediante la aplicación de las disposiciones comunitarias dictadas en la materia
(13)	El tipo de cambio aplicable para la conversión en monedas nacionales del Ecu, en el que se expresa el derecho de aduana, será como excepción a la regla general C 3 contenida en el título I (INCI), primera parte, del tipo representativo aplicable a los vinos, si se ha fijado ese tipo en el marco de la política agrícola común
(16)	Además del derecho de aduana, en determinadas condiciones está prevista la aplicación de un gravamen compensatorio
(24)	Exención en la República Federal de Alemania para un contingente arancelario

CODIFICACION	DESIGNACION DE LAS MERCANCIAS	UNIDADES SUPLEMENT	OBSERVACIONES
	CAPITULO 9 CAFE, TE, VERBA MATE Y ESPECIAS.		
08.01	CAFE, INCLUSO TOSTADO O DESCAFEINADO; CASCARA Y CASCARILLA DE CAFE; SUCEDANEOS DEL CAFE TOSTADO QUE CONTENGAN CAFE EN CUALQUIER PROPORCION.		
	- Café sin tostar		
0901 11 00 0 00 G	- Sin descafeinar	-	RSTR
0901 12 00 0 00 F	- Descafeinado	-	RSTR
	- Café tostado		
0901 21 00 0 00 E	- Sin descafeinar	-	RSTR
0901 22 00 0 00 D	- Descafeinado	-	RSTR
0901 30 00 0 00 0	- Cáscara y cascarrilla de café	-	
0901 40 00 0 00 B	- Sucedaneros del café tostado que contengan café	-	
08.02	TE.		
0902 10 00 0 00 G	- Té verde (sin fermentar) presentado en envases inmediatos con un contenido inferior o igual a 3 kg	-	
0902 20 00 0 00 E	- Té verde (sin fermentar) presentado de otra forma	-	
0902 30 00 0 00 C	- Té negro (fermentado) y té parcialmente fermentado, presentado en envases inmediatos con un contenido inferior o igual a 3 kg	-	
0902 40 00 0 00 A	- Té negro (fermentado) y té parcialmente fermentado, presentados de otra forma	-	
08.03	VERBA MATE.		
0903 00 00 0 00 H		-	
08.04	PIMIENTA DEL GENERO PIPER; PIMIENTOS DE LOS GENEROS CAPSICUM O PIMENTA, SECOS TRITURADOS O PULVERIZADOS (PIMENTON).		
	- Pimienta		
0904 11	- Sin triturar ni pulverizar		
0904 11 10 0 00 B	- - - Que se destine a la fabricación industrial de aceites esenciales o de resinoïdes (1)	-	
0904 11 90 0 00 E	- - - Las demás	-	
0904 12 00 0 00 C	- Triturada o pulverizada	-	
0904 20	- Pimientos secos, triturados o pulverizados (pimenton)		
	- Sin triturar ni pulverizar		
0904 20 10 0	- - - Pimientos dulces		

CODIFICACION	DESIGNACION DE LAS MERCANCIAS	UNIDADES SUPLEMENT	OBSERVACIONES
0904 20 10 0 10 J	- - - - Pimientos dulces, rojos o verdes, en trozos, con un contenido de humedad inferior o igual al 9 5%	-	
0904 20 10 0 90 B	- - - - Los demás	-	
	- - - - Los demás		
0904 20 31 0 03 F	- - - - Del género Capsicum que se destinen a fabricación de capsicina o de tintas de óleo-resinas de Capsicum (1)	-	
0904 20 35 0 00 B	- - - - Que se destinen a la fabricación industrial de aceites esenciales o de resinoïdes (1)	-	
0904 20 39 0	- - - - Los demás		
0904 20 39 0 10 G	- - - - Del 15 de noviembre al 30 de abril	-	
0904 20 39 0 20 F	- - - - Del 1 de mayo al 14 de noviembre	-	
0904 20 90	- Triturados o pulverizados		
0904 20 90 1 91 A	- - - Pimientos del género Capsicum	-	
0904 20 90 9	- - - Los demás	-	
0904 20 90 9 10 D	- - - - Paprika molida que se destine a la alimentación de animales (4)	-	
0904 20 90 9 98 G	- - - - Los demás	-	
08.05	VAINILLA.		
0905 00 00 0 00 F		-	
08.06	CANELA Y FLORES DE CANELERO.		
0906 10 00 0 00 C	- Sin triturar ni pulverizar	-	
0906 20 00 0 00 A	- Triturados o pulverizados	-	
08.07	CLAVO (FRUTOS, CLAVILLOS Y PEDUNCULOS).		
0907 00 00 0 00 0		-	
08.08	NUEZ MOSCADA, MACIS, ANJONOS Y CARDAMONOS.		
0908 10	- Nuez moscada		
0908 10 10 0 00 I	- Sin triturar ni moler, que se destine a la fabricación de aceites esenciales o de resinoïdes (1)	-	
0908 10 90 0 00 B	- Los demás	-	
0908 20	- Macis		
0908 20 10 0 00 G	- Sin triturar ni pulverizar	-	
0908 20 90 0 00 J	- Triturada o pulverizada	-	
0908 30 00 0 00 0	- Anjono y cardamomo	-	

CODIFICACION	DESIGNACION DE LAS MERCANCIAS	UNIDADES SUPLEMENT	OBSERVACIONES
09.09	SEMILLAS DE ANÍS, BADIANA, HINOJO, CILANTRO, COMINO, ALCARAVEA O ENEBRO		
0909 10	- Semillas de anís o badiana		
0909 10 10 0 00 H	- - De anís		
0909 10 80 0 00 A	- - De badiana		
0909 70 00 0 00 H	- Semillas de cilantro		
0909 30	- Semillas de comino		
	- - Sin triturar ni pulverizar		
0909 30 11 0 00 C	- - - Que se destinen a la fabricación industrial de aceites esenciales o de resinoideas (1)		
0909 30 19 0 00 E	- - - Las demás		
0909 30 90 0 00 G	- - Trituradas o pulverizadas		
0909 40	- Semillas de alcaravea		
	- - Sin triturar ni pulverizar		
0909 40 11 0 00 A	- - - Que se destinen a la fabricación industrial de aceites esenciales o de resinoideas (1)		
0909 40 19 0 00 C	- - - Las demás		
0909 40 90 0 00 E	- - Trituradas o pulverizadas		
0909 50	- Semillas de hinojo o de enebro		
	- - Sin triturar ni pulverizar		
0909 50 11 0 00 H	- - - Que se destinen a la fabricación industrial de aceites esenciales o de resinoideas (1)		
0909 50 19 0 00 J	- - - Las demás		
0909 50 90 0 00 E	- - Trituradas o pulverizadas		
09.10	JENGIBRE, AZAFRÁN, CURCUMA, TOMILLO, HOJAS DE LAUREL, "CURRY" Y DEMÁS ESPECIAS.		
0910 10 00 0 00 G	- Jengibre		
0910 20	- Azafrán		
0910 20 10 0 00 C	- - Sin triturar ni pulverizar		
0910 20 90 0 00 F	- - Triturado o pulverizado		
0910 30 00 0 00 C	- Curcuma		
0910 40	- Tomillo, hojas de laurel		
	- - Tomillo		

CODIFICACION	DESIGNACION DE LAS MERCANCIAS	UNIDADES SUPLEMENT	OBSERVACIONES
	- - - Sin triturar ni pulverizar		
0910 40 11 0 00 H	- - - - Serpol (Fhymus serpyllum)		
0910 40 13 0 00 F	- - - - Las demás		
0910 40 19 0 00 J	- - - Triturado o pulverizado		
0910 40 90 0 00 B	- - Hojas de laurel		
0910 50 00 0 00 H	- "Curry"		
	- Las demás especias		
0910 91	- - Mercías previstas en la Nota 1 b) de este capítulo		
0910 91 10 0 00 G	- - - Sin triturar ni pulverizar		
0910 91 90 0 00 J	- - - Trituradas o pulverizadas		
0910 99	- - Las demás		
0910 99 10 0 00 I	- - - Semillas de alhova		
	- - - Las demás		
0910 99 91 0 00 A	- - - - Sin triturar ni pulverizar		
0910 99 99 0 00 C	- - - - Trituradas o pulverizadas		

N.º	REMISIONES
(1)	La inclusión en esta subpartida se subordinará a las condiciones previstas en las disposiciones comunitarias dictadas en la materia.
(4)	El control de utilización de este destino particular se hará mediante la aplicación de las disposiciones comunitarias dictadas en la materia.

CODIFICACION	DESIGNACION DE LAS MERCANCIAS	UNIDADES SUPLEMENT	OBSERVACIONES
	CAPITULO 10 CEREALES		
10.01	TRIGO Y MORCAJO O TRANQUILLON.		
1001 10	- Trigo duro	-	
1001 10 10 0 00 C	- - Para siembra	-	FMOB, CLI
1001 10 90 0 00 F	- - Los demás	-	FMOB, CLI
1001 90	- Los demás		
1001 90 10	- - Escanda para siembra (1)		
1001 90 10 1 00 D	- - - De esta calidad	-	EMOB
1001 90 10 9 00 D	- - - Los demás	-	EMOB
	- - Los demás ascandas, trigo blando y morcajo o tranquillón		
1001 90 91 0 00 H	- - - Trigo blando y morcajo o tranquillón, para siembra	-	FMOB, CLI
1001 90 99 0 00 J	- - - Los demás	-	FMOB, CLI
10.02	CENTENO.		
1002 00 00 0 00 F		-	FMOB, CLI
10.03	CEBADA.		
1003 00 10 0 00 C	- Para siembra	-	FMOB, CLI
1003 00 90 0 00 F	- Los demás	-	FMOB, CLI
10.04	AVENA.		
1004 00 10 0 00 B	- Para siembra	-	FMOB, CLI
1004 00 90 0 00 E	- Los demás	-	FMOB, CLI
10.05	MAIZ.		
1005 10	- Para siembra		
	- - Híbrido (1)		
1005 10 11 0 00 H	- - - Híbrido doble e híbrido "top cross"	-	CLI
1005 10 13 0 00 F	- - - Híbrido triple	-	CLI
1005 10 15	- - - Híbrido simple		
1005 10 15 1 00 B	- - - - De esta calidad	-	CLI
1005 10 15 9 00 E	- - - - Los demás	-	CLI
1005 10 19 0 00 J	- - - Los demás	-	CLI

CODIFICACION	DESIGNACION DE LAS MERCANCIAS	UNIDADES SUPLEMENT	OBSERVACIONES
1005 10 00 0 00 B	- - Los demás	-	FMOB, CLI
1005 90 00 0 00 D	- Los demás	-	FMOB, CLI
10.08	ARROZ.		
1008 10	- Arroz con cáscara (arroz "paddy")		
1008 10 10 0 00 H	- - Para siembra (1)	-	CLI
	- - Los demás		
1008 10 91 0 00 J	- - - De grano redondo	-	GMOB, CLI
1008 10 99 0	- - - De grano largo		
1008 10 99 0 10 A	- - - - Arroz Basmati	-	GMOB, CLI
1008 10 99 0 90 C	- - - - Los demás	-	GMOB, CLI
1008 20	- Arroz descascarillado (arroz cargo o arroz partido)		
1008 20 10 0 00 F	- - De grano redondo	-	GMOB, CLI
1008 20 90 0	- - De grano largo		
1008 20 90 0 10 M	- - - Arroz Basmati	-	GMOB, CLI
1008 20 90 0 90 J	- - - Los demás	-	GMOB, CLI
1008 30	- Arroz semiblanqueado o blanqueado, incluso pulido o glassado		
	- - Arroz semiblanqueado		
1008 30 11 0 00 C	- - - De grano redondo	-	GMOB, CLI
1008 30 19 0	- - - De grano largo		
1008 30 19 0 10 D	- - - - Arroz Basmati	-	GMOB, CLI
1008 30 19 0 90 F	- - - - Los demás	-	GMOB, CLI
	- - Arroz blanqueado		
1008 30 91 0 00 F	- - - De grano redondo	-	GMOB, CLI
1008 30 99 0	- - - De grano largo		
1008 30 99 0 10 G	- - - - Arroz Basmati	-	GMOB, CLI
1008 30 99 0 90 I	- - - - Los demás	-	GMOB, CLI
1008 40 00 0 00 D	- Arroz partido	-	CLI
10.07	SORGO PARA GRANO.		
1007 00 10 0 00 I	- Híbrido para siembra (1)	-	CLI
1007 00 90 0 00 B	- Los demás	-	FMOB, CLI
10.08	ALFORFÓN, MIJO Y ALPISTE; LOS DEMÁS CEREALES.		

CODIFICACION	DESIGNACION DE LAS MERCANCIAS	UNIDADES SUPLEMENT	OBSERVACIONES
1008 10 00 0 00 H	- Alforfón	-	GMOB, CLI
1008 20 00 0 00 F	- Mijo	-	FMOB, CLI
1008 30 00 0 00 D	- Alpiste	-	GMOB, CLI
1008 90	- Los demás cereales		
1008 90 10 0 00 I	- - Triticale	-	GMOB, CLI
1008 90 90 0 00 B	- - Los demás	-	GMOB, CLI

N.º	REMISIONES
(1)	La inclusión en esta subpartida se subordinará a las condiciones previstas en las disposiciones comunitarias dictadas en la materia.
(17)	Reducción aplicable en ciertas condiciones.
(83)	Además del derecho de aduana, se aplicará un gravamen compensatorio en ciertas condiciones. El gravamen compensatorio no podrá exceder del 4% del valor en aduana.

CODIFICACION	DESIGNACION DE LAS MERCANCIAS	UNIDADES SUPLEMENT	OBSERVACIONES
	CAPITULO 11		
	PRODUCTOS DE LA MOLINERIA; MALTA; ALMIDON Y FECULA; INULINA; GLUTEN DE TRIGO.		
11.01	MARINA DE TRIGO Y DE MORCAJO O TRANQUILLON.		
1101 00 00 0 00 F		-	FMOB, CLI
11.02	MARINA DE CEREALES, EXCEPTO DE TRIGO O DE MORCAJO O TRANQUILLON.		
1102 10 00 0 00 C	- Harina de centeno.	-	FMOB, CLI
1102 20	- Harina de maíz	-	
1102 20 10 0 00 I	- - Con un contenido de grasas no superior al 1,5% en peso	-	FMOB, CLI
1102 20 90 0 00 C	- - Las demás	-	
1102 30 00 0 00 I	- Harina de arroz	-	
1102 90	- Las demás	-	
1102 90 10 0 00 O	- - De cebada	-	
1102 90 30 0 00 J	- - De avena	-	EMOB, CLI
1102 90 90 0	- - Las demás	-	
1102 90 90 0 10 F	- - - De mijo	-	FMOB(1), CLI
1102 90 90 0 20 E	- - - De sorgo	-	FMOB(1), CLI
1102 90 90 0 90 H	- - - Las demás	-	OMOB(1), CLI
11.03	GRANOS, SEMOLA Y "PELLETS", DE CEREALES.		
	- Granos y semola		
1103 11	- - De trigo		
1103 11 10 0 00 I	- - - De trigo duro	-	FMOB, CLI
1103 11 90 0 00 B	- - - De trigo blando y de escanda	-	FMOB, CLI
1103 12 00 0 00 J	- - De avena	-	FMOB, CLI
1103 13	- - De maíz		
	- - - Con un contenido de grasas no superior al 1,5% en peso		
1103 13 11 0 00 F	- - - - Que se destinen a la industria cervecera (1)	-	FMOB(2), CLI
1103 13 19 0 00 H	- - - - Los demás	-	FMOB(3), CLI
1103 13 90 0 00 J	- - - Los demás	-	FMOB, CLI
1103 14 00 0 00 H	- - De arroz	-	OMOB, CLI
1103 19	- - De los demás cereales		
1103 19 10 0 00 A	- - - De centeno	-	FMOB, CLI

CODIFICACION	DESIGNACION DE LAS MERCANCIAS	UNIDADES SUPLEMENT	OBSERVACIONES
1103 19 30 0 00 0	- - - De cebada	-	FM0B, CLI
1103 19 90 0	- - - Los demás	-	
1103 19 90 0 10 C	- - - De mijo	-	FM0B(1), CLI
1103 19 90 0 20 B	- - - De sorgo	-	FM0B(1), CLI
1103 19 90 0 90 E	- - - Las demás	-	GM0B(1), CLI
	- "Pallets"		
1103 21 00 0 00 1	- - De trigo	-	FM0B, CLI
1103 29	- - De los demás cereales	-	
1103 29 10 0 00 1	- - - De centeno	-	FM0B, CLI
1103 29 20 0 00 0	- - - De cebada	-	FM0B, CLI
1103 29 30 0 00 E	- - - De avena	-	FM0B, CLI
1103 29 40 0 00 C	- - - De maíz	-	FM0B, CLI
1103 29 50 0 00 J	- - - De arroz	-	FM0B, CLI
1103 29 90 0	- - - Los demás	-	
1103 29 90 0 10 A	- - - De mijo	-	FM0B(1), CLI
1103 29 90 0 20 J	- - - De sorgo	-	FM0B(1), CLI
1103 29 90 0 90 C	- - - Las demás	-	GM0B(1), CLI
11 04	GRANOS DE CEREALES TRABAJADOS DE OTRA FORMA (POR EJEMPLO: MONDADOS, APLASTADOS, EN COPOS, PERLADOS, TROCEADOS O TRITURADOS), CON EXCEPCIÓN DEL ARROZ DE LA PARTIDA 10 06; GERMEN DE CEREALES ENTERO, APLASTADO, EN COPOS O MOLIDO.		
	- Granos aplastados o en copos		
1104 11	- - De cebada	-	
1104 11 10 0 00 H	- - - Granos aplastados	-	FM0B, CLI
1104 11 90 0 00 A	- - - Copos	-	FM0B, CLI
1104 12	- - De avena	-	
1104 12 10 0 00 G	- - - Granos aplastados	-	FM0B, CLI
1104 12 90 0 00 J	- - - Copos	-	FM0B, CLI
1104 19	- - De los demás cereales	-	
1104 19 10 0 00 J	- - - De trigo	-	FM0B, CLI
1104 19 30 0 00 F	- - - De centeno	-	FM0B, CLI
1104 19 50 0 00 A	- - - De maíz	-	FM0B, CLI
	- - - Los demás	-	

CODIFICACION	DESIGNACION DE LAS MERCANCIAS	UNIDADES SUPLEMENT	OBSERVACIONES
1104 19 91 0 00 B	- - - Copos de arroz	-	GM0B, CLI
1104 19 99 0	- - - Los demás	-	
1104 19 99 0 10 C	- - - De mijo	-	FM0B(1), CLI
1104 19 99 0 20 B	- - - De sorgo	-	FM0B(1), CLI
1104 19 99 0 90 E	- - - Las demás	-	GM0B(1), CLI
	- Los demás granos trabajados (por ejemplo mondados, perlados, troceados o triturados)		
1104 21	- - De cebada	-	
1104 21 10 0 00 F	- - - Mondados (descascarillados o pelados)	-	FM0B, CLI
1104 21 30 0 00 B	- - - Mondados y troceados o triturados (llamados "Grutze" o "grutten")	-	FM0B, CLI
1104 21 50 0 00 D	- - - Perlados	-	FM0B, CLI
1104 21 90 0 00 1	- - - Solamente triturados	-	FM0B, CLI
1104 22	- - De avena	-	
1104 22 10 0 00 E	- - - Mondados (descascarillados o pelados)	-	FM0B, CLI
1104 22 30 0 00 A	- - - Mondados y troceados o triturados (llamados "Grutze" o "grutten")	-	FM0B, CLI
1104 22 50 0 00 F	- - - Perlados	-	FM0B, CLI
1104 22 90 0 00 H	- - - Solamente triturados	-	FM0B, CLI
1104 23	- - De maíz	-	
1104 23 10 0 00 D	- - - Mondados (descascarillados o pelados), incluso troceados o triturados	-	FM0B, CLI
1104 23 30 0 00 J	- - - Perlados	-	FM0B, CLI
1104 23 90 0 00 0	- - - Solamente triturados	-	FM0B, CLI
1104 29	- - De los demás cereales	-	
1104 29 10 0	- - - Mondados (descascarillados o pelados), incluso troceados o triturados	-	
1104 29 10 0 10 0	- - - De trigo	-	FM0B(1), CLI
1104 29 10 0 20 F	- - - De centeno	-	FM0B(1), CLI
1104 29 10 0 30 E	- - - De mijo	-	FM0B(1), CLI
1104 29 10 0 40 0	- - - De sorgo	-	FM0B(1), CLI
1104 29 10 0 90 1	- - - Los demás	-	FM0B(1), CLI
1104 29 30 0	- - - Perlados	-	
1104 29 30 0 10 0	- - - De trigo	-	FM0B(1), CLI
1104 29 30 0 20 B	- - - De centeno	-	FM0B(1), CLI
1104 29 30 0 30 A	- - - De mijo	-	FM0B(1), CLI

CODIFICACION	DESIGNACION DE LAS MERCANCIAS	UNIDADES SUPLEMENT	OBSERVACIONES
1104 29 30 0 40 J	- - - - De sorgo	-	FM08(1), CLI
1104 29 30 0 90 E	- - - - Los demás	-	GM08(1), CLI
	- - - - Solemente triturados		
1104 29 91 0 00 J	- - - - De trigo	-	FM08, CLI
1104 29 95 0 00 F	- - - - De centeno	-	FM08, CLI
1104 29 98 0	- - - - Los demás	-	
1104 29 98 0 10 A	- - - - De mijo	-	
1104 29 98 0 20 J	- - - - De sorgo	-	
1104 29 98 0 90 C	- - - - Los demás	-	
1104 30	- Germen de cereales entero, aplastado, en copos o molido	-	
1104 30 10 0 00 E	- - De trigo	-	
1104 30 90 0 00 H	- - Los demás	-	
11.06	HARINA, SEMOLA Y COPOS DE PATATA.		
1105 10 00 0 00 J	- Harina y semola	-	
1105 20 00 0 00 H	- Copos	-	
11.06	HARINA Y SEMOLA DE LAS LEGUMBRES SECAS DE LA PARTIDA 07.13, DE SAGU O DE LAS RAICES O TUBERCULOS DE LA PARTIDA 07.14; HARINA, SEMOLA Y POLVO DE LOS PRODUCTOS DEL CAPITULO 8.		
1106 10 00 0 00 J	- Harina y semola de las legumbres secas de la partida 07.13	-	
1106 20	- Harina y semola de sagu o de las raíces o tubérculos de la partida 07.14.	-	
1106 20 10 0	- - Oceanaturalizada (1)	-	
1106 20 10 0 10 D	- - - Harinas y semolas de arrurruz	-	GM08, CLI
1106 20 10 0 90 F	- - - Las demás	-	GM08, CLI
	- - Las demás		
1106 20 91 0	- - - Que se destinan a la fabricación de almidón o fécula (1)	-	
1106 20 91 0 10 F	- - - - Harinas y semolas de arrurruz	-	GM08, CLI
1106 20 91 0 90 H	- - - - Las demás	-	GM08, CLI
1106 20 99 0	- - - Las demás	-	
1106 20 99 0 10 H	- - - - Harinas y semolas de arrurruz	-	GM08, CLI
1106 20 99 0 90 J	- - - - Las demás	-	GM08, CLI
1106 30	- Harina, semola y polvo de los productos del capítulo 8	-	

CODIFICACION	DESIGNACION DE LAS MERCANCIAS	UNIDADES SUPLEMENT	OBSERVACIONES
1106 30 10 0 00 C	- - De plátanos	-	
1106 30 90 0	- - Los demás	-	
1106 30 90 0 10 E	- - - Castañas	-	
1106 30 90 0 90 G	- - - Los demás	-	
11.07	MALTA, INCLUSO TOSTADA.		
1107 10	- Sin tostar	-	
	- - De trigo		
1107 10 11 0 00 E	- - - Harina	-	FM08, CLI
1107 10 19 0 00 D	- - - Las demás	-	FM08, CLI
	- - Las demás		
1107 10 91 0 00 H	- - - Harina	-	FM08, CLI
1107 10 99 0 00 J	- - - Las demás	-	FM08, CLI
1107 20 00 0 00 F	- Tostada	-	FM08, CLI
11.08	ALMIDON Y FÉCULA; INULINA.		
	- Almidón y fécula		
1108 11 00 0 00 F	- - Almidón de trigo	-	FM08(4), CLI
1108 12 00 0 00 E	- - Almidón de maíz	-	FM08(4), CLI
1108 13 00 0 00 D	- - Fécula de patata	-	FM08(5), CLI
1108 14 00 0 00 C	- - Fécula de mandioca	-	FM08(4), CLI
1108 19	- - Los demás almidones y féculas	-	
1108 19 10 0 00 F	- - - Almidón de arroz	-	GM08, CLI
1108 19 90 0	- - - Los demás	-	
1108 19 90 0 10 H	- - - - Féculas de arrurruz	-	FM08(4), CLI
1108 19 90 0 90 J	- - - - Los demás	-	FM08(4), CLI
1108 20 00 0 00 E	- Inulina	-	
11.09	GLUTEN DE TRIGO, INCLUSO SECO.		
1109 00 00 0 00 H	- Gluten de trigo, incluso seco	-	FM08, CLI
NOTAS DEL CAPITULO 11.			

REMISIONES	
(11)	La inclusión en esta subpartida se subordinará a las condiciones previstas en las disposiciones comunitarias dictadas en la materia.
(99)	La admisión al beneficio de este contingente arancelario comunitario estará subordinada a la presentación de un certificado de importación.

CODIFICACION	DESIGNACION DE LAS MERCANCIAS	UNIDADES SUPLEMENT.	OBSERVACIONES
	CAPITULO 12		
	SEMILLAS Y FRUTOS OLEAGINOSOS; SEMILLAS Y FRUTOS DIVERSOS; PLANTAS INDUSTRIALES O MEDICINALES; PAJA Y PORRAJE.		
12.01	HABAS DE SOJA, INCLUSO QUEBRANTADAS.		
1201 00 10 0 00 C	- Para siembra (1)	-	
1201 00 90 0 00 F	- Las demás	-	
12.02	CACAHUETES O MANÍES CRUDOS, INCLUSO SIN CASCARA O QUEBRANTADOS		
1202 10	- Con cáscara	-	
1202 10 10 0 00 J	- - Para siembra (1)	-	
1202 10 90 0 00 C	- - Las demás	-	
1202 20 00 0 00 J	- Sin cáscara, incluso quebrantados	-	
12.03	COPRA.		
1203 00 00 0 00 C		-	
12.04	SEMILLA DE LINO, INCLUSO QUEBRANTADA.		
1204 00 10 0 00 J	- Para siembra (1)	-	
1204 00 90 0 00 C	- Las demás	-	
12.05	SEMILLA DE NABO O DE COLZA, INCLUSO QUEBRANTADA.		
1205 00 10 0 00 I	- Para siembra (1)	-	
1205 00 90 0 00 B	- Las demás	-	
12.06	SEMILLA DE GIRASOL, INCLUSO QUEBRANTADA.		
1206 00 10 0 00 H	- Para siembra (1)	-	
1206 00 90 0 00 A	- Las demás	-	SUB
12.07	LAS DEMÁS SEMILLAS Y FRUTOS OLEAGINOSOS, INCLUSO QUEBRANTADOS.		
1207 10	- Nuez y almendra de palma	-	
1207 10 10 0 00 E	- - Para siembra (1)	-	
1207 10 90 0 00 H	- - Las demás	-	
1207 20	- Semilla de algodón	-	
1207 20 10 0 00 C	- - Para siembra (1)	-	
1207 20 90 0 00 F	- - Las demás	-	
1207 30	- Semilla de ricino:	-	

CODIFICACION	DESIGNACION DE LAS MERCANCIAS	UNIDADES SUPLEMENT	OBSERVACIONES
1207 30 10 0 00 A	- - Para siembra (I)	-	
1207 30 90 0 00 0	- - Las demás	-	
1207 40	- Semilla de sésamo (ajonjolí)	-	
1207 40 10 0 00 I	- - Para siembra (I)	-	
1207 40 90 0 00 0	- - Las demás	-	
1207 50	- Semillas de mostaza	-	
1207 50 10 0 00 F	- - Para siembra (I)	-	
1207 50 90 0 00 I	- - Las demás	-	
1207 60	- Semilla de cáñamo	-	
1207 60 10 0 00 D	- - Para siembra (I)	-	
1207 60 90 0 00 G	- - Las demás	-	
	- Las demás	-	
1207 91	- - Semilla de amécula (adormidera)	-	
1207 91 10 0 00 G	- - - Para siembra (I)	-	
1207 91 90 0 00 J	- - - Las demás	-	
1207 92	- - Semilla de berita	-	
1207 92 10 0 00 F	- - - Para siembra (I)	-	
1207 92 90 0 00 I	- - - Las demás	-	
1207 99	- - Las demás	-	
1207 99 10 0	- - - Para siembra (I)	-	
1207 99 10 0 10 H	- - - - Semillas de cáñamo	-	RSTR
1207 99 10 0 90 J	- - - - Las demás	-	
	- - - - Las demás	-	
1207 99 91 0	- - - - Semilla de cáñamo	-	
1207 99 91 0 10 J	- - - - Sin quebrantar	-	RSTR
1207 99 91 0 90 B	- - - - Las demás	-	
1207 99 99	- - - - Las demás	-	
1207 99 99 1 00 A	- - - - De otras crucíferas	-	
1207 99 99 9 00 D	- - - - Las demás	-	
12 0A	HARINA DE SEMILLAS O DE FRUTOS OLÉAGINOSOS, EXCEPTO LA HARINA DE MOSTAZA.		
1208 10 00 0 00 F	- De habas de soja	-	

CODIFICACION	DESIGNACION DE LAS MERCANCIAS	UNIDADES SUPLEMENT	OBSERVACIONES
1208 90 00	- Las demás	-	
1208 90 00 1 00 G	- - De lino o de algodón	-	
1208 90 00 9 00 J	- - Las demás	-	
12 0B	SEMILLAS, FRUTOS Y ESPORAS, PARA SIEMBRA		
	- Semilla de remolacha	-	
1209 11 00	- - Semilla de remolacha azucarera	-	
1209 11 00 1 00 B	- - - De alta calidad	-	
1209 11 00 9 00 E	- - - Las demás	-	
1209 18 00	- - Las demás	-	
1209 19 00 1 00 D	- - - De alta calidad	-	
1209 19 00 9 00 G	- - - Las demás	-	
	- Semillas forrajeras, excepto las de remolacha	-	
1209 21 00	- - De alfalfa	-	
1209 21 00 1 00 J	- - - De alta calidad	-	
1209 21 00 9 00 C	- - - Las demás	-	
1209 22	- - De trébol (<i>Trifolium</i> spp.)	-	
1209 22 10	- - - Trébol violeta o rojo (<i>Trifolium pratense</i> L.)	-	
1209 22 10 1 00 G	- - - - De alta calidad	-	
1209 22 10 9 00 J	- - - - Las demás	-	
1209 22 30	- - - Trébol blanco (<i>Trifolium repens</i> L.)	-	
1209 22 30 1 00 C	- - - - De alta calidad	-	
1209 22 30 9 00 F	- - - - Las demás	-	
1209 22 90	- - - Las demás	-	
1209 22 90 1 00 J	- - - - De alta calidad	-	
1209 22 90 9 00 C	- - - - Las demás	-	
1209 23	- - De festucas.	-	
1209 23 10	- - - Festuca de los prados (<i>Festuca pratensis</i> Huds.) y festuca roja (<i>Festuca rubra</i> L.)	-	
1209 23 10 1 00 F	- - - - De alta calidad	-	
1209 23 10 9 00 I	- - - - Las demás	-	
1209 23 30	- - - Festuca ovina (<i>Festuca ovina</i> L.)	-	
1209 23 30 1 00 B	- - - - De alta calidad	-	

CODIFICACION	DESIGNACION DE LAS MERCANCIAS	UNIDADES SUPLEMENT	OBSERVACIONES
1209 23 30 9 00 E	- - - - Las demás	-	
1209 23 90	- - - - Las demás	-	
1209 23 90 1 00 I	- - - - De alta calidad	-	
1209 23 90 9 00 B	- - - - Las demás	-	
1209 24 00	- - De pasto azul de Kentucky (<i>Poa pratensis</i> L.)	-	
1209 24 00 1 00 G	- - - De alta calidad	-	
1209 24 00 9 00 J	- - - Las demás	-	
1209 25	- - De ballico (<i>Lolium multiflorum</i> Lam. y <i>Lolium perenne</i> L.)	-	
1209 25 10	- - - Ray-grass de Italia (<i>Lolium multiflorum</i> Lam.)	-	
1209 25 10 1 00 D	- - - - De alta calidad	-	
1209 25 10 9 00 G	- - - - Las demás	-	
1209 25 90	- - - Ray-grass Inglés (<i>Lolium perenne</i> L.)	-	
1209 25 90 1 00 O	- - - - De alta calidad	-	
1209 25 90 9 00 J	- - - - Las demás	-	
1209 28 00	- - De feno de los prados (<i>Phleum pratense</i>)	-	
1209 28 00 1 00 E	- - - De alta calidad	-	
1209 28 00 9 00 H	- - - Las demás	-	
1209 29	- - Las demás	-	
	- - - Vezas	-	
1209 29 11	- - - - De la especie <i>Vicia sativa</i> L.	-	
1209 29 11 1 00 I	- - - - - De alta calidad	-	
1209 29 11 9 00 B	- - - - - Las demás	-	
1209 29 19	- - - - Las demás	-	
1209 29 19 1 00 A	- - - - - De alta calidad	-	
1209 29 19 9 00 D	- - - - - Las demás	-	
1209 29 20	- - - Semillas de la especie <i>Poa palustris</i> L. y <i>Poa trivialis</i> L.	-	
1209 29 20 1 00 H	- - - - De alta calidad	-	
1209 29 20 9 00 A	- - - - Las demás	-	
1209 29 30	- - - Dactilo (<i>Dactylis glomerata</i> L.)	-	
1209 29 30 1 00 F	- - - - De alta calidad	-	
1209 29 30 9 00 I	- - - - Las demás	-	

CODIFICACION	DESIGNACION DE LAS MERCANCIAS	UNIDADES SUPLEMENT	OBSERVACIONES
1209 29 40	- - - Agrostis (Agrostides)	-	
1209 29 40 1 00 D	- - - - De alta calidad	-	
1209 29 40 9 00 G	- - - - Las demás	-	
1209 29 50	- - - Semillas de altramuz	-	
1209 29 50 1 00 A	- - - - De alta calidad	-	
1209 29 50 9 00 D	- - - - Las demás	-	
1209 29 60	- - - Ray-grass híbrido (<i>Lolium x hybridum</i> Hausskn.)	-	
1209 29 60 1 00 I	- - - - De alta calidad	-	
1209 29 60 9 00 B	- - - - Las demás	-	
1209 29 70	- - - Poa nemoral (<i>Poa nemoralis</i> L.), avena elevada (<i>Achnatherum elatius</i> (L.) J. y C. Presl.)	-	
1209 29 70 1 00 G	- - - - De alta calidad	-	
1209 29 70 9 00 J	- - - - Las demás	-	
1209 29 90	- - - Las demás	-	
1209 29 90 1 00 C	- - - - De alta calidad	-	
	- - - - Las demás	-	
1209 29 90 2 00 A	- - - - - De esparceta, de faleris, de eragrostis o de zulla	-	
1209 29 90 9 00 F	- - - - - Las demás	-	
1209 30 00	- Semillas de plantas herbáceas utilizadas principalmente por la flor	-	
1209 30 00 1 00 I	- - De alta calidad	-	
1209 30 00 9 00 B	- - Las demás	-	
	- Las demás	-	
1209 91	- - Semillas de legumbres y hortalizas	-	
1209 91 10	- - - Semillas de colitrápano (<i>Brassica oleracea</i> var. <i>caulorapa</i> y <i>gongylodes</i> L.)	-	
1209 91 10 1 00 C	- - - - De alta calidad	-	
1209 91 10 9 00 F	- - - - Las demás	-	
1209 91 90	- - - Las demás	-	
1209 91 90 1	- - - - De alta calidad, de variedades híbridas	-	
1209 91 90 1 10 E	- - - - - Simiente (33)	-	
1209 91 90 1 90 G	- - - - - Las demás	-	
	- Las demás	-	
1209 91 90 2	- - - - - De berenjenas o de cebollas	-	

CODIFICACION	DESIGNACION DE LAS MERCANCIAS	UNIDADES SUPLEMENT	OBSERVACIONES
1209 91 90 2 10 C	- - - - - Simiente (33)	-	
1209 91 90 2 90 E	- - - - - Las demás	-	
1209 91 90 3	- - - - - De coles, de tomates, de coliflores o de pimientos	-	
1209 91 90 3 10 A	- - - - - Simiente (33)	-	
1209 91 90 3 90 C	- - - - - Las demás	-	
1209 91 90 9	- - - - - Las demás	-	
1209 91 90 9 10 H	- - - - - Simiente (33)	-	
1209 91 90 9 90 J	- - - - - Las demás	-	
1209 99	- - Las demás	-	
1209 99 10	- - - Semillas forestales	-	
1209 99 10 1 00 E	- - - - De alta calidad	-	
1209 99 10 9 00 H	- - - - Las demás	-	
	- - - Las demás	-	
1209 99 91	- - - - Semillas de plantas utilizadas principalmente por la flor excepto las de la partida 1209 30	-	
1209 99 91 1 00 G	- - - - De alta calidad	-	
1209 99 91 9 00 J	- - - - Las demás	-	
1209 99 99	- - - Las demás	-	
1209 99 99 1	- - - - De alta calidad	-	
1209 99 99 1 10 H	- - - - Simiente (33)	-	
1209 99 99 1 90 J	- - - - Las demás	-	
	- - - Las demás	-	
1209 99 99 2	- - - - De melones o de sandías	-	
1209 99 99 2 10 F	- - - - Simiente (33)	-	
1209 99 99 2 90 H	- - - - Las demás	-	
1209 99 99 3	- - - - De tabaco	-	
1209 99 99 3 10 D	- - - - Simiente (33)	-	
1209 99 99 3 90 F	- - - - Las demás	-	
1209 99 99 9	- - - - Las demás	-	
1209 99 99 9 10 A	- - - - Simiente (33)	-	
1209 99 99 9 90 C	- - - - Las demás	-	
12.10	CONOS DE LUPULO FRESCOS O SECOS, INCLUIDO QUEBRANTADOS, MOLIDOS O EN		

CODIFICACION	DESIGNACION DE LAS MERCANCIAS	UNIDADES SUPLEMENT	OBSERVACIONES
	"PELLETS": LUPULINO.		
1210 10 00 0 00 B	- Conos de lupulo sin quebrantar ni molar ni en "pellets"	-	
1210 20 00 0 00 J	- Conos de lupulo quebrantados, molidos o en "pellets", lupulino	-	
12.11	PLANTAS, PARTES DE PLANTAS, SEMILLAS Y FRUTOS DE LAS ESPECIES UTILIZADAS PRINCIPALMENTE EN PERFUMERIA, EN MEDICINA O COMO INSECTICIDAS, PARASITICIDAS O SIMILARES, FRESCOS O SECOS, INCLUIDO CORTADOS, QUEBRANTADOS O PULVERIZADOS.		
1211 10 00 0 00 A	- Raíces de ginseng	-	
1211 20 00 0 00 I	- Raíces de "ginseng"	-	
1211 90	- Las demás	-	
1211 90 10 0 00 B	- - Pellica (flores, hojas, tallos, cortezas, raíces)	-	
1211 90 30 0 00 H	- - Haba de garbanzo	-	
1211 90 50 0 00 C	- - Corteza de quina	-	
1211 90 90	- - Las demás	-	
1211 90 90 1 00 C	- - - Hoja de coca, derris, barbasco o pétalos de flores	-	
1211 90 90 9 00 F	- - - Las demás	-	
12.12	ALGARROBAS, ALGAS, REMOLACHA AZUCARERA Y CAÑA DE AZUCAR, FRESCAS O SECAS, INCLUIDO PULVERIZADAS; HUESOS Y ALMENDRAS DE FRUTAS Y DEMAS PRODUCTOS VEGETALES (INCLUIDAS LAS RAICES DE ACHICORIA SIN TOSTAR DE LA VARIEDAD CHICORIUM INTYBUS SATIVUM) EMPLEADOS PRINCIPALMENTE EN LA ALIMENTACION HUMANA, NO EXPRESADOS NI COMPRENDIDOS EN OTRAS PARTIDAS.		
1212 10 10	- Algarrobas y sus semillas	-	
1212 10 10 0 00 H	- - Algarrobas	-	
	- - Semillas de algarrobas (gerrofin)	-	
1212 10 91 0 00 J	- - - Sin mondar, quebrantar ni molar	-	
1212 10 99 0 00 B	- - - Las demás	-	
1212 20 00 0 00 H	- Algas	-	
1212 30 00 0 00 F	- Huesos y almendras de albaricoque, de melocoton o de ciruela	-	
	- Las demás	-	
1212 91	- - Remolacha azucarera	-	
1212 91 10 0 00 J	- - - Fresca	-	GMOB. CL1
1212 91 90 0	- - - Desecada o en polvo	-	
1212 91 90 0 10 B	- - - Con el 50% o más de sacarosa en estado seco	-	GMOB. CL1

CODIFICACION	DESIGNACION DE LAS MERCANCIAS	UNIDADES SUPLEMENT	OBSERVACIONES
1212 91 90 0 90 0	- - - - Las demás	-	GMOB, CL1
1212 92 00 0 00 A	- - Caña de azúcar	-	GMOB(1), CL1
1212 99	- - Los demás	-	
1212 99 10	- - - Raíces de achicoria	-	
1212 99 10 1 00 J	- - - - Frescas	-	
1212 99 10 9 00 C	- - - - Las demás	-	
1212 99 90 0 00 E	- - - Los demás	-	
12.13 1213.00.00.0.00.A	PAJA Y CASCAJILLO DE CEREALES, EN BRUTO, INCLUIDO PICADOS, MOLIDOS, PRENSADOS O EN "PELLETS".		
12.14	NABOS FORRAJEROS, REMOLACHAS FORRAJERAS, RAICES FORRAJERAS, HENO, ALPALFA, TRENOL, ESPARCETA, COLES FORRAJERAS, ALTRAMUCES, VEZAS Y PRODUCTOS FORRAJEROS SIMILARES, INCLUIDO EN "PELLETS".		
1214 10 00 0 00 H	- Harina y "pellets" de alfalfa	-	
1214 90	- Los demás	-	
1214 90 10 0 00 I	- - Remolachas, nabos y demás raíces forrajeras	-	
1214 90 90 0 00 E	- - Los demás	-	

N.º	REMISIONES
(1)	La inclusión en esta subpartida se subordinará a las condiciones previstas en las disposiciones comunitarias dictadas en la materia
(11)	Además del derecho de aduana, en determinadas condiciones está prevista la aplicación de un montante compensatorio
(13)	Que responde a las disposiciones de las directivas concernientes a la comercialización de semillas y plantas

CODIFICACION	DESIGNACION DE LAS MERCANCIAS	UNIDADES SUPLEMENT	OBSERVACIONES
	CAPITULO 13 GOMAS, RESINAS Y DEMAS JUGOS Y EXTRACTOS VEGETALES.		
13.01	GOMA LACA; GOMAS, RESINAS, GOMORRESINAS Y BALSAMOS, NATURALES.		
1301 10 00 0 00 B	- Goma laca	-	
1301 20 00 0 00 J	- Goma arábica	-	
1301 90 00 0 00 E	- Los demás	-	
13.02	JUGOS Y EXTRACTOS VEGETALES; MATERIAS PECTICAS, PECTINATOS Y PECTATOS; AGAR-AGAR Y DEMAS MUCILAGOS Y ESPESATIVOS DERIVADOS DE LOS VEGETALES, INCLUIDO MODIFICADOS.		
	- Jugos y extractos vegetales		
1302 11 00 0 00 J	- - Opio	-	
1302 12 00 0 00 I	- - De regaliz	-	
1302 13 00 0 00 H	- - De tulpino	-	
1302 14 00 0	- - De palmito o de raíces que contengan rotenona	-	
1302 14 00 0 10 F	- - - Extracto de palmito sin cera	-	
1302 14 00 0 90 M	- - - Los demás	-	
1302 18	- - Los demás	-	
1302 19 10 0 00 J	- - - De cuassia amara, eloe y maná	-	
1302 19 30 0 00 F	- - - Extractos vegetales mezclados entre sí para la fabricación de bebidas o de preparaciones alimenticias	-	
	- - - Los demás	-	
1302 19 91 0 00 B	- - - - Medicinales	-	
1302 19 99 0 00 D	- - - - Los demás	-	
1302 20	- Materias pécticas, pectinatos y pectatos		
1302 20 10	- - Secos		
1302 20 10 1	- - - Pectinas		
1302 20 10 1 91 D	- - - - De manzanas, de peras y de membrillos	-	
1302 20 10 1 99 G	- - - - Las demás	-	
1302 20 10 9	- - - Los demás	-	
1302 20 10 9 10 G	- - - - Pectatos	-	
1302 20 10 9 20 F	- - - - Pectinatos	-	
1302 20 90	- - Los demás	-	

CODIFICACION	DESIGNACION DE LAS MERCANCIAS	UNIDADES SUPLEMENT	OBSERVACIONES
1302 20 90 1	- - - Pectinas	-	
1302 20 90 1 91 G	- - - - De manzanas, de peras y de membrillos	-	
1302 20 90 1 99 J	- - - - Las demás	-	
1302 20 90 9	- - - Los demás	-	
1302 20 90 9 10 J	- - - - Pectatos	-	
1302 20 90 9 20 I	- - - - Pectinatos	-	
	- Mucilagos y espesativos derivados de los vegetales, incluso modificados		
1302 31 00 0 00 F	- - Agar-agar	-	
1302 32	- - Mucilagos y espesativos de la algarroba y de su semilla o de las semillas de guar, incluso modificados		
1302 32 10 0 00 C	- - - De algarroba o de la semilla (garcrofin)	-	
1302 32 90 0 00 F	- - - De semillas de guar	-	
1302 39 00 0 00 M	- - Los demás	-	

CODIFICACION	DESIGNACION DE LAS MERCANCIAS	UNIDADES SUPLEMENT	OBSERVACIONES
CAPITULO 14			
MATERIAS TRENZABLES Y DEMAS PRODUCTOS DE ORIGEN VEGETAL, NO EXPRESADOS NI COMPRENDIDOS EN OTRAS PARTIDAS.			
14.01	MATERIAS VEGETALES DE LAS ESPECIES UTILIZADAS PRINCIPALMENTE EN CESTERIA O ESPARTERIA (POR EJEMPLO: BAMBU, ROTEN, CARA, JUNCO, MINBRE, PAPIA, PAJA DE CEREALES LIMPIADOS, BLANQUEADOS O TERIDOS, Y CORTEZA DE FILO).		
1401 10 00	- Bambu		
1401 10 00 1 00 I	- - En bruto		
1401 10 00 9 00 B	- - Los demás		
1401 20 00	- Roten		
1401 20 00 1 00 G	- - En bruto		
1401 20 00 9 00 J	- - Los demás		
1401 80 00	- Los demás		
1401 80 00 1 00 B	- - En bruto		
1401 80 00 9 00 E	- - Los demás		
14.02	MATERIAS VEGETALES DE LAS ESPECIES UTILIZADAS PRINCIPALMENTE PARA RELLENO (POR EJEMPLO: MIRAGUANO, CRIN VEGETAL O CRIN MARINA), INCLUSO EN CAPAS O CON SOPORTE DE OTRAS MATERIAS.		
1402 10 00 0 00 J	- Miraguano		
	- Los demás		
1402 91 00 0 00 B	- - Crin vegetal		
1402 99 00 0 00 D	- - Los demás		
14.03	MATERIAS VEGETALES DE LAS ESPECIES UTILIZADAS PRINCIPALMENTE EN LA FABRICACION DE ESCOBAS, CEPILLOS O BROCHAS (POR EJEMPLO: SORGO, PIASAVA, GRAMA O TITILE (TANPICO), INCLUSO EN TORCIDAS O EN HACES).		
1403 10 00 0 00 I	- Sorgo para escobas (Sorghum vulgare var. technicum)		
1403 90 00 0 00 B	- Los demás		
14.04	PRODUCTOS VEGETALES NO EXPRESADOS NI COMPRENDIDOS EN OTRAS PARTIDAS.		
1404 10 00 0 00 H	- Materias primas vegetales de las especies utilizadas principalmente para teñir o curtir		
1404 20 00 0 00 F	- Linternas de algodón		
1404 90 00	- Los demás		
1404 90 00 1 00 I	- - Esparto o albardin		CITES
1404 90 00 2 00 G	- - Materias vegetales tintóreas o curtientes, semillas duras, peditas.		CITES

CODIFICACION	DESIGNACION DE LAS MERCANCIAS	UNIDADES SUPLEMENT	OBSERVACIONES
	CÁSCARAS Y NUECES PARA TALLAR		
1404 90 00 9 00 B	- - Los demás		CITES

CODIFICACION	DESIGNACION DE LAS MERCANCIAS	UNIDADES SUPLEMENT	OBSERVACIONES
CAPITULO 15			
GRASAS Y ACEITES ANIMALES O VEGETALES; PRODUCTOS DE SU DESDOBLAMIENTO; GRASAS ALIMENTICIAS ELABORADAS; CERAS DE ORIGEN ANIMAL O VEGETAL			
15.01	MANTECA DE CERDO: LAS DEMAS GRASAS DE CERDO Y GRASAS DE AVE, FUNDIDAS, INCLUIDO PRENSADAS O EXTRAIDAS CON DISOLVENTES.		
	- Manteca y demás grasas de cerdo		
1501 00 11 0 00 I	- - Que se destinen a usos industriales, excepto la fabricación de productos para la alimentación humana (1)	-	GM08
1501 00 15 0 00 A	- - Las demás	-	GM08
1501 00 90 0 00 C	- Grasas de ave	-	GM08
15.02	GRASAS DE ANIMALES DE LAS ESPECIES BOVINA, OVINA O CAPRINA, EN BRUTO O FUNDIDAS, INCLUIDO PRENSADAS O EXTRAIDAS CON DISOLVENTES.		
1502 00 10	- Que se destinen a usos industriales, excepto la fabricación de productos para la alimentación humana (1)	-	
	- - Sebos		
1502 00 10 1 00 G	- - - Primeros jugos	-	
1502 00 10 2 00 E	- - - Otros sebos	-	
1502 00 10 9 00 J	- - Los demás	-	
	- Las demás		
1502 00 91	- - De la especie bovina		
1502 00 91 1 00 I	- - - Primeros jugos	-	SUB
1502 00 91 9 00 B	- - - Las demás	-	SUB
1502 00 99	- - De las especies ovina y caprina		
1502 00 99 1 00 A	- - - Primeros jugos	-	
1502 00 99 9 00 D	- - - Los demás	-	
15.03	ESTEARINA SOLAR, ACEITE DE MANTECA DE CERDO, OLEOSTEARINA, OLEOMARGARINA Y ACEITE DE SEBO, SIN EMULSIONAR NI MEZCLAR NI PREPARAR DE OTRA FORMA		
	- Estearina solar y oleostearina		
1503 00 11 0 00 G	- - Que se destinen a usos industriales (1)	-	
1503 00 19 0 00 I	- - Las demás	-	
1503 00 30 0 00 D	- Aceite de sebo que se destina a usos industriales, excepto la fabricación de productos para la alimentación humana (1)	-	
1503 00 90	- Los demás		
1503 00 90 1 00 I	- - Aceite de manteca de cerdo	-	

CODIFICACION	DESIGNACION DE LAS MERCANCIAS	UNIDADES SUPLEMENT	OBSERVACIONES
1503 00 90 9 00 B	- - Los demás	-	
15.04	GRASAS Y ACEITES, DE PESCADO O DE MAMIFEROS MARINOS, Y SUS FRACCIONES, INCLUIDO REFINADOS, PERO SIN MODIFICAR QUIMICAMENTE.		
1504 10	- Aceites de hígado de pescado y sus fracciones		
1504 10 10	- - Con un contenido de vitamina A no superior a 2 500 unidades internacionales por gramo		
1504 10 10 1 00 C	- - - En bruto	-	
	- - - Los demás		
1504 10 10 2 00 A	- - - Aceites medicinales	-	
1504 10 10 9 00 F	- - - Los demás	-	
1504 10 90	- Los demás		
1504 10 90 1 00 F	- - En bruto	-	
	- - Los demás		
1504 10 90 2 00 D	- - - Aceites medicinales	-	
1504 10 90 9 00 I	- - - Los demás	-	
1504 20	- Grasas y aceites de pescado y sus fracciones, excepto los aceites de hígado		
1504 20 10 0	- - Fracciones sólidas		
1504 20 10 0 10 B	- - - En envases inmediatos de contenido neto no superior a 1 kg	-	
1504 20 10 0 90 D	- - - Las demás	-	
1504 20 90	- Los demás		
1504 20 90 1 00 D	- - En bruto	-	
	- - Los demás		
1504 20 90 2 00 B	- - - Aceites medicinales	-	
1504 20 90 9 00 C	- - - Los demás	-	
1504 30	- Grasas y aceites de mamíferos marinos y sus fracciones		
	- Fracciones sólidas		
1504 30 11 0 00 J	- - De ballena o de cachalote	-	
1504 30 19 0	- - Las demás	-	
1504 30 19 0 10 A	- - - En envases inmediatos de contenido neto no superior a 1 kg	-	
1504 30 19 0 90 C	- - - Las demás	-	
1504 30 90	- Los demás		
	- En bruto		

CODIFICACION	DESIGNACION DE LAS MERCANCIAS	UNIDADES SUPLEMENT	OBSERVACIONES
1504 30 90 1 00 0	- - - - De ballena o de cachalote	-	CITES
1504 30 90 2 00 0	- - - - De otros mamíferos marinos	-	CITES
	- - - Los demás	-	
1504 30 90 6 00 A	- - - - De ballena o de cachalote	-	CITES
1504 30 90 9 00 E	- - - - Los demás	-	CITES
15.08	GRASA DE LANA Y SUSTANCIAS GRASAS DERIVADAS, INCLUIDA LA LANOLINA.		
1505 10 00 0 00 F	- Grasa de lana en bruto (suada y suintina)	-	
1505 90 00 0 00 I	- Las demás	-	
15.09	LAS DEMÁS GRASAS Y ACEITES ANIMALES, Y SUS FRACCIONES, INCLUIDO REFINADOS, PERO SIN MODIFICAR QUÍMICAMENTE.		CITES
15.07	ACEITE DE SOJA Y SUS FRACCIONES, INCLUIDO REFINADO, PERO SIN MODIFICAR QUÍMICAMENTE.		
1507 10	- Aceite en bruto, incluso desgomado:	-	
1507 10 10 0 00 B	- - Que se destine a usos técnicos o industriales, excepto la fabricación de productos para la alimentación humana (1)	-	
1507 10 90 0 00 E	- - Los demás	-	
1507 90	- Los demás	-	
1507 90 10 0	- - Que se destinan a usos técnicos o industriales, excepto la fabricación de productos para la alimentación humana (1)	-	
1507 90 10 0 10 D	- - - Aceite de soja purificado presentado en frascos de cristal que contengan cada uno 10 l de aceite purificado, con un contenido en peso como mínimo del 6,5% y como máximo del 12% de ésteres del ácido palmítico, como mínimo el 2,5% y como máximo el 4,7% de ésteres del ácido esteárico, como mínimo 22,4% y como máximo 29% de ésteres del ácido oléico, como mínimo 48,6% y como máximo 53,7% de ésteres del ácido linoléico, como mínimo 7,4% y como máximo 11% de ésteres del ácido linolénico y con un contenido en ácidos grasos libres no superior a 5 mmol/Kg de aceite, de fosfolípidos que correspondan a un contenido en nitrógeno no superior a 0,004 mg/g de aceite, destinado a la fabricación de emulsiones inyectables (2)	-	
1507 90 10 0 90 F	- - - Los demás	-	
1507 90 90 0 00 H	- - Los demás	-	
15.08	ACEITE DE CACAHUETE Y SUS FRACCIONES, INCLUIDO REFINADO, PERO SIN MODIFICAR QUÍMICAMENTE.		
1508 10	- Aceite en bruto:	-	
1508 10 10 0 00 A	- - Que se destine a usos técnicos o industriales, excepto la fabricación de productos para la alimentación humana (1)	-	

CODIFICACION	DESIGNACION DE LAS MERCANCIAS	UNIDADES SUPLEMENT	OBSERVACIONES
1508 10 90 0 00 D	- - Los demás	-	
1508 90	- Los demás	-	
1508 90 10 0 00 0	- - Que se destine a usos técnicos o industriales, excepto la fabricación de productos para la alimentación humana (1)	-	
1508 90 90 0 00 0	- - Los demás	-	
15.09	ACEITE DE OLIVA Y SUS FRACCIONES, INCLUIDO REFINADO, PERO SIN MODIFICAR QUÍMICAMENTE.		
1509 10	- Virgen:	-	
1509 10 10	- - Aceite de oliva virgen lampante	-	
1509 10 10 1 00 H	- - - En envases con contenido neto igual o inferior a 5 kg	-	GMQB, CLI
1509 10 10 2 00 F	- - - En envases con contenido neto superior a 5 kg	-	GMQB, CLI
1509 10 90	- - Los demás	-	
	- - - En envases con contenido neto igual o inferior a 5 kg	-	
1509 10 90 1 00 A	- - - - Virgen extra.	-	GMQB, CLI
1509 10 90 2 00 I	- - - - Virgen fina	-	GMQB, CLI
1509 10 90 3 00 G	- - - - Virgen semifina (o virgen corriente)	-	GMQB, CLI
	- - - En envases con contenido neto superior a 5 kg	-	
1509 10 90 6 00 J	- - - - Virgen extra.	-	GMQB, CLI
1509 10 90 7 00 H	- - - - Virgen fina	-	GMQB, CLI
1509 10 90 8 00 F	- - - - Virgen semifina (o virgen corriente)	-	GMQB, CLI
1509 90 00	- Los demás:	-	
	- - En envases con contenido neto igual o inferior a 5 kg	-	
	- - - Obtenidos a partir de aceite virgen, incluso con adición de aceite virgen	-	
1509 90 00 1 00 C	- - - - Aceite de oliva refinado.	-	GMQB, CLI
1509 90 00 2 00 A	- - - - Aceite puro de oliva	-	GMQB, CLI
1509 90 00 3 00 I	- - - - Otros aceites	-	GMQB, CLI
	- - - En envases con contenido neto superior a 5 kg	-	
	- - - Obtenidos a partir de aceite virgen, incluso con adición de aceite virgen	-	
1509 90 00 6 00 B	- - - - Aceite de oliva refinado	-	GMQB, CLI
1509 90 00 7 00 J	- - - - Aceite puro de oliva	-	GMQB, CLI
1509 90 00 8 00 H	- - - - Otros aceites	-	GMQB, CLI

CODIFICACION	DESIGNACION DE LAS MERCANCIAS	UNIDADES SUPLEMENT	OBSERVACIONES
18.10	LOS DEMAS ACEITES, OBTENIDOS EXCLUSIVAMENTE DE LA ACEITUNA Y SUS FRACCIONES, INCLUIDO REFINADOS, PERO SIN MODIFICAR QUIMICAMENTE, Y MEZCLAS DE ESTOS ACEITES O FRACCIONES CON LOS ACEITES O FRACCIONES DE LA PARTIDA 15.09.		
1510 00 10 0 00 1	- Aceite en bruto	-	GMOB. CL1
1510 00 90 0 00 8	- Los demás	-	GMOB. CL1
18.11	ACEITE DE PALMA Y SUS FRACCIONES, INCLUIDO REFINADO, PERO SIN MODIFICAR QUIMICAMENTE.		
1511 10	- Aceite en bruto	-	
1511 10 10 0 00 F	- - Que se destine a usos técnicos o industriales, excepto la fabricación de productos para la alimentación humana (1)	-	
1511 10 90 0 00 1	- - Los demás	-	
1511 90	- Los demás	-	
	- - Fracciones sólidas	-	
1511 90 11 0	- - - En envases inmediatos de un contenido neto no superior a 1 kg	-	
1511 90 11 0 10 0	- - - - Que se destinen a la alimentación humana	-	
1511 90 11 0 90 1	- - - - Las demás	-	
1511 90 15 0	- - - Que se presenten de otro modo	-	
1511 90 15 0 10 1	- - - - Que se destinen a la alimentación humana	-	
1511 90 15 0 90 A	- - - - Las demás	-	
	- - Los demás	-	
1511 90 91 0 00 A	- - - Que se destinan a usos técnicos o industriales, excepto la fabricación de productos para la alimentación humana (1)	-	
1511 90 99 0 00 C	- - - Los demás	-	
18.12	ACEITES DE GIRASOL, DE CÁRTAMO O DE ALGODÓN, Y SUS FRACCIONES, INCLUIDO REFINADOS, PERO SIN MODIFICAR QUIMICAMENTE.		
	- Aceites de girasol o de cártamo, y sus fracciones		
1512 11	- Aceites en bruto	-	
1512 11 10	- - Que destinen a usos técnicos o industriales, excepto la fabricación de productos para la alimentación humana (1)	-	
1512 11 10 1 00 B	- - - De girasol	-	
1512 11 10 2 00 J	- - - De cártamo	-	
	- - Los demás	-	
1512 11 91 0 00 F	- - - De girasol	-	

CODIFICACION	DESIGNACION DE LAS MERCANCIAS	UNIDADES SUPLEMENT	OBSERVACIONES
1512 11 99 0 00 H	- - - De cártamo	-	
1512 19	- - Los demás	-	
1512 19 10	- - - Que se destinan a usos técnicos o industriales, excepto la fabricación de productos para la alimentación humana (1)	-	
1512 19 10 1 00 D	- - - - De girasol	-	
1512 19 10 2 00 B	- - - - De cártamo	-	
	- - Los demás	-	
1512 19 91 0 00 H	- - - De girasol	-	
1512 19 99 0 00 J	- - - De cártamo	-	
	- Aceite de algodón y sus fracciones		
1512 21	- Aceite en bruto, (incluido sin el gusajo)	-	
1512 21 10 0 00 B	- - - Que se destine a usos técnicos o industriales, excepto la fabricación de productos para la alimentación humana (1)	-	
1512 21 90 0 00 E	- - - Los demás	-	
1512 29	- Los demás	-	
1512 29 10 0 00 D	- - - Que se destinan a usos técnicos o industriales, excepto la fabricación de productos para la alimentación humana (1)	-	
1512 29 90 0 00 G	- - - Los demás	-	
18.13	ACEITES DE COPRA, DE PALMISTE O DE BABASU, Y SUS FRACCIONES, INCLUIDO REFINADOS, PERO SIN MODIFICAR QUIMICAMENTE.		
	- Aceite de copra y sus fracciones		
1513 11	- Aceite en bruto	-	
1513 11 10 0 00 C	- - - Que se destine a usos técnicos o industriales, excepto la fabricación de productos para la alimentación humana (1)	-	
	- - Los demás	-	
1513 11 91 0 00 E	- - - En envases inmediatos de contenido neto no superior a 1 kg	-	
1513 11 99 0 00 G	- - - Que se presenten de otro modo	-	
1513 19	- Los demás	-	
	- - Fracciones sólidas	-	
1513 19 11 0	- - - En envases inmediatos de contenido neto no superior a 1 kg	-	
1513 19 11 0 10 0	- - - - Que se destinen a la alimentación humana	-	
1513 19 11 0 90 E	- - - - Las demás	-	
1513 19 15 0	- - - Que se presenten de otro modo	-	
1513 19 15 0 10 E	- - - - Que se destinen a la alimentación humana	-	

CODIFICACION	DESIGNACION DE LAS MERCANCIAS	UNIDADES SUPLEMENT	OBSERVACIONES
1513 19 19 0 90 G	- - - - - Las demás	-	
	- - - Los demás	-	
1513 19 30 0 00 A	- - - - - Que se destinen a usos técnicos o industriales, excepto la fabricación de productos para la alimentación humana (1)	-	
	- - - Los demás	-	
1513 19 91 0 00 G	- - - - - En envases inmediatos de contenido neto no superior a 1 kg	-	
1513 19 99 0 00 I	- - - - - Que se presenten de otro modo	-	
	- Aceites de palmiste o de babasu, y sus fracciones	-	
1513 21	- Aceites en bruto	-	
	- Que se destinen a usos técnicos o industriales, excepto la fabricación de productos para la alimentación humana (1)	-	
1513 21 11 0 00 J	- - - De palmiste	-	
1513 21 19 0 00 B	- - - De babasu	-	
	- - - Los demás	-	
1513 21 30 0 00 G	- - - - - En envases inmediatos de contenido neto no superior a 1 kg	-	
	- - - Que se presenten de otro modo	-	
1513 21 91 0 00 C	- - - - - De palmiste	-	
1513 21 99 0 00 E	- - - - - De babasu	-	
1513 29	- Los demás	-	
	- Fracciones sólidas	-	
1513 29 11 G	- - - - - En envases inmediatos de contenido neto no superior a 1 kg	-	
1513 29 11 0 10 A	- - - - - Que se destinen a la alimentación humana	-	
1513 29 11 0 90 C	- - - - - Las demás	-	
1513 29 19 0	- - - - - Que se presenten de otro modo	-	
1513 29 19 0 10 C	- - - - - Que se destinen a la alimentación humana	-	
1513 29 19 0 90 E	- - - - - Las demás	-	
	- - - Los demás	-	
1513 29 30 0	- - - - - Que se destinen a usos técnicos o industriales, excepto la fabricación de productos para la alimentación humana (1)	-	
1513 29 30 0 10 H	- - - - - De palmiste	-	
1513 29 30 0 20 G	- - - - - De babasu	-	
	- - - - - Los demás	-	
1513 29 50 0 00 D	- - - - - En envases inmediatos de contenido neto no superior a 1 kg	-	

CODIFICACION	DESIGNACION DE LAS MERCANCIAS	UNIDADES SUPLEMENT	OBSERVACIONES
	- - - - - Que se presenten de otro modo	-	
1513 29 91 0 00 E	- - - - - De palmiste	-	
1513 29 99 0 00 G	- - - - - De babasu	-	
15 14	ACEITES DE NABINA, DE COLZA O DE MOSTAZA, Y SUS FRACCIONES, INCLUIDO REFINADOS, PERO SIN MODIFICAR QUÍMICAMENTE.	-	
1514 10	- Aceites en bruto	-	
1514 10 10	- Que se destinen a usos técnicos o industriales, excepto la fabricación de productos para la alimentación humana (1)	-	
1514 10 10 1	- - - De colza o de mostaza	-	
1514 10 10 1 10 J	- - - - - De mostaza	-	
1514 10 10 1 20 I	- - - - - De colza	-	
1514 10 10 2 10 H	- - - De nabina	-	
1514 10 90	- Los demás	-	
1514 10 90 1 00 D	- - - De colza o de mostaza	-	
1514 10 90 2 00 B	- - - De nabina	-	
1514 90	- Los demás	-	
1514 90 10	- Que se destinen a usos técnicos o industriales, excepto la fabricación de productos para la alimentación humana (1)	-	
1514 90 10 1 00 D	- - - De colza o de mostaza	-	
1514 90 10 2 00 B	- - - De nabina	-	
1514 90 90	- Los demás	-	
1514 90 90 1 00 G	- - - De colza o de mostaza	-	
1514 90 90 2 00 E	- - - De nabina	-	
15 15	LAS DEMÁS GRASAS Y ACEITES VEGETALES FIJOS (INCLUIDO EL ACEITE DE JOJOBA), Y SUS FRACCIONES, INCLUIDO REFINADOS, PERO SIN MODIFICAR QUÍMICAMENTE.	-	
	- Aceite de linaza y sus fracciones	-	
1515 11 00 0 00 C	- Aceite en bruto	-	
1515 19	- Los demás	-	
1515 19 10 0 00 C	- - - Que se destinen a usos técnicos o industriales, excepto la fabricación de productos para la alimentación humana (1)	-	
1515 19 90 0 00 F	- - - Los demás	-	
	- Aceite de maíz y sus fracciones	-	
1515 21	- Aceite en bruto	-	

CODIFICACION	DESIGNACION DE LAS MERCANCIAS	UNIDADES SUPLEMENT	OBSERVACIONES
1515 21 10 0 00 I	- - - Que se destine a usos técnicos o industriales, excepto la fabricación de productos para la alimentación humana (1)	-	
1515 21 90 0 00 B	- - - Los demás	-	
1515 28	- - - Los demás	-	
1515 29 10 0 00 A	- - - Que se destinen a usos técnicos o industriales, excepto la fabricación de productos para la alimentación humana (1)	-	
1515 29 90 0 00 D	- - - Los demás	-	
1515 30	- Aceite de ricino y sus fracciones	-	
1515 30 10 0 00 H	- - - Que se destinen a la producción de ácido aminoundecárico que se utilice en fabricación de fibras textiles sintéticas o materias plásticas artificiales (1)	-	
1515 30 90 0 00 A	- - - Los demás	-	
1515 40 00 0 00 H	- Aceite de tung y sus fracciones	-	
1515 50	- Aceite de sésamo (ajonjolí) y sus fracciones	-	
	- - - Aceite en bruto	-	
1515 50 11 0 00 B	- - - Que se destine a usos técnicos o industriales, excepto la fabricación de productos para la alimentación humana (1)	-	
1515 50 19 0 00 D	- - - Los demás	-	
	- - - Los demás	-	
1515 50 91 0 00 E	- - - Que se destinen a usos técnicos o industriales, excepto la fabricación de productos para la alimentación humana (1)	-	
1515 50 99 0 00 G	- - - Los demás	-	
1515 60	- Aceite de jojoba y sus fracciones	-	
1515 60 10 0 00 A	- - - Aceite en bruto	-	
1515 60 90 0 00 D	- - - Los demás	-	
1515 90	- Los demás	-	
1515 90 10	- - - Aceite de oleococ y de olíptica, cera de mirica y cera del jabón, sus fracciones	-	
1515 90 10 1 00 C	- - - Cera de mirica y cera del jabón, sus fracciones	-	
1515 90 10 2 00 A	- - - Aceites de oleococ y de olíptica, sus fracciones	-	
	- - - Aceite de semilla de tabaco y sus fracciones	-	
	- - - Aceite en bruto	-	
1515 90 21 0 00 B	- - - - Que se destine a usos técnicos o industriales, excepto la fabricación de productos para la alimentación humana (1)	-	
1515 90 29 0 00 D	- - - - Los demás	-	

CODIFICACION	DESIGNACION DE LAS MERCANCIAS	UNIDADES SUPLEMENT	OBSERVACIONES
	- - - Los demás	-	
1515 90 31 0 00 J	- - - - Que se destinen a usos técnicos o industriales, excepto la fabricación de productos para la alimentación humana (1)	-	
1515 90 39 0 00 B	- - - - Los demás	-	
	- - - Los demás aceites y sus fracciones	-	
	- - - Aceites en bruto	-	
1515 90 40	- - - - Que se destinen a usos técnicos o industriales, excepto la fabricación de productos para la alimentación humana (1)	-	
1515 90 40 1 00 C	- - - - - Aceites concretos y sus fracciones	-	
1515 90 40 2 00 E	- - - - - Aceites fluidos de naturaleza alimenticia y sus fracciones, incluso desnaturalizados	-	
1515 90 40 3 00 C	- - - - - Aceites secantes y sus fracciones, los demás aceites y sus fracciones	-	
	- - - - - Los demás	-	
1515 90 91 0 00 E	- - - - - Concretos, en envases inmediatos de contenido neto no superior a 1 kg	-	
1515 90 99	- - - - - Concretos, que se presenten de otra forma, fluidos	-	
1515 90 99 1 00 E	- - - - - Concretos y sus fracciones	-	
1515 90 99 2 00 H	- - - - - Los demás	-	
	- - - - - Los demás	-	
1515 90 60	- - - - - Que se destinen a usos técnicos o industriales, excepto la fabricación de productos para la alimentación humana (1)	-	
1515 90 60 1 00 B	- - - - - Concretos y sus fracciones	-	
1515 90 60 2 00 J	- - - - - Fluidos de naturaleza alimenticia y sus fracciones, incluso desnaturalizados	-	
1515 90 60 3 00 H	- - - - - Secantes y sus fracciones, los demás aceites y sus fracciones	-	
	- - - - - Los demás	-	
1515 90 91 0 00 G	- - - - - Concretos, en envases inmediatos de contenido neto no superior a 1 kg	-	
1515 90 99	- - - - - Concretos, que se presenten de otra forma, fluidos	-	
1515 90 99 1 00 G	- - - - - Concretos y sus fracciones	-	
1515 90 99 2 00 J	- - - - - Los demás	-	
1515 18	GRASAS Y ACEITES, ANIMALES O VEGETALES, Y SUS FRACCIONES, PARCIAL O TOTALMENTE HIDROGENADOS, INTERESTERIFICADOS, REESTERIFICADOS O ELAIDINIZADOS, INCLUSO REFINADOS, PERO SIN PREPARAR DE OTRA FORMA.	-	
1515 10	- Grasas y aceites, animales, y sus fracciones	-	

CODIFICACION	DESIGNACION DE LAS MERCANCIAS	UNIDADES SUPLEMENT	OBSERVACIONES
1516 10 10 0	- - En envases inmediatos de contenido neto no superior a 1 kg	-	
1516 10 10 0 10 J	- - - De pescados y mamíferos marinos	-	CITES
1516 10 10 0 90 B	- - - Los demás	-	CITES
1516 10 90 0	- - Que se presenten de otro modo	-	
	- - - De pescados y mamíferos marinos	-	
1516 10 90 0 11 A	- - - - De origen marino, excepto los de ballena o de cachalote	-	CITES
1516 10 90 0 19 D	- - - - Los demás	-	CITES
1516 10 90 0 90 E	- - - Los demás	-	CITES
1516 20	- Grasas y aceites, vegetales, y sus fracciones	-	
1516 20 10 0 00 I	- - Aceite de ricino hidrogenado neto llamado "opalwa"	-	
	- - Los demás	-	
1516 20 91 0 00 A	- - - En envases inmediatos de contenido neto no superior a 1 kg	-	
1516 20 90 0 00 C	- - - Que se presenten de otro modo	-	
15.17	MARGARINA; MEZCLAS O PREPARACIONES ALIMENTICIAS DE GRASAS O DE ACEITES, ANIMALES O VEGETALES, O DE FRACCIONES DE DIFERENTES GRASAS O ACEITES DE ESTE CAPITULO, EXCEPTO LAS GRASAS Y ACEITES ALIMENTICIOS, Y SUS FRACCIONES, DE LA PARTIDA 15.18.		
1517 10	- Margarina, excepto la margarina líquida	-	
1517 10 10 0 00 J	- - con un contenido en peso de grasas de la leche superior a 10%, pero sin exceder del 15%, en peso	-	OMOB
1517 10 90 0 00 C	- - Las demás	-	
1517 90	- Las demás	-	
1517 90 10 0 00 C	- - con un contenido en peso de grasas de la leche superior a 10%, pero sin exceder del 15%, en peso	-	OMOB
	- - Los demás:	-	
1517 90 91 0 00 E	- - - Aceites vegetales fijos, fluidos, simplemente mezclados	-	
1517 90 91 0 00 C	- - - Mezclas o preparaciones culinarias para desmoldar	-	
1517 90 99 0 00 G	- - - Las demás	-	
15.18	GRASAS Y ACEITES, ANIMALES O VEGETALES, Y SUS FRACCIONES, COCIDOS, OXIDADOS, DESMIDRATADOS, SULFURADOS, SOPLADOS, POLIMERIZADOS POR CALOR, VACIO, ATMOSFERA INERTE O MODIFICADOS QUIMICAMENTE DE OTRA FORMA, CON LA EXCLUSION DE LOS DE LA PARTIDA 15.18; MEZCLAS O PREPARACIONES NO ALIMENTICIAS DE GRASAS O DE ACEITES ANIMALES O VEGETALES, O DE FRACCIONES DE DIFERENTES GRASAS O ACEITES DE ESTE CAPITULO, NO EXPRESADAS NI COMPRENDIDAS EN OTRAS PARTIDAS		
1518 00 10 0 00 A	- Linolina	-	

CODIFICACION	DESIGNACION DE LAS MERCANCIAS	UNIDADES SUPLEMENT	OBSERVACIONES
	- Aceites vegetales fijos, fluidos, simplemente mezclados, que se destinen a usos técnicos o industriales excepto la fabricación de productos para la alimentación humana (1)		
1518 00 31	- - En bruto	-	
1518 00 31 1 00 D	- - - Mezclas de aceites de naturaleza alimenticia, incluso desnaturalizados	-	
1518 00 31 2 00 B	- - - Mezclas de otros aceites, incluso de los secantes	-	
1518 00 39	- - Los demás	-	
1518 00 39 1 00 F	- - - Mezclas de aceites de naturaleza alimenticia, incluso desnaturalizados	-	
1518 00 39 2 00 D	- - - Mezclas de otros aceites, incluso de los secantes	-	
1518 00 90	- Los demás	-	
1518 00 90 1 00 B	- - De linaza o de soja	-	CITES
1518 00 90 9 00 E	- - Los demás	-	CITES
15.19	ACIDOS GRASOS MONOCARBOXILICOS INDUSTRIALES; ACEITES ACIDOS DEL REFINADO; ALCOHOLES GRASOS INDUSTRIALES.		
	- Acidos grasos monocarboxilicos industriales	-	
1519 11 00 0 00 I	- - Acido esteárico	-	
1519 12 00 0 00 H	- - Acido oleico	-	
1519 13 00 0 00 G	- - acidos grasos del "tall oil"	-	
1519 18 00 0 00 A	- - Los demás	-	
1519 20 00 0 00 N	- Aceites ácidos del refinado	-	
1519 30 00	- Alcoholes grasos industriales	-	
1519 30 00 1 00 D	- - Que presenten características de cera	-	
1519 30 00 9 00 G	- - Los demás	-	
15.20	GLICERINA, INCLUSO PURA; AGUAS Y LEJIAS GLICERINOSAS.		
1520 10 00 0 00 D	- Glicerina en bruto, aguas y lejías glicerinosas	-	
1520 90 00 0 00 J	- Las demás, incluida la glicerina sintética	-	
15.21	CERAS VEGETALES (EXCEPTO LOS TRIGLICERIDOS), CERA DE ABEJAS O DE OTROS INSECTOS Y ESPERMA DE BALLENA Y DE OTROS CETACEOS, INCLUSO REFINADAS O COLOREADAS.		
1521 10	- Ceras vegetales.	-	
1521 10 10 0 00 D	- - En bruto	-	
1521 10 90 0 00 G	- - Las demás.	-	
1521 90	- Las demás:	-	

CODIFICACION	DESIGNACION DE LAS MERCANCIAS	UNIDADES SUPLEMENT	OBSERVACIONES
1521 90 10 0 00 0	- - Esperma de ballenas y de otros cetáceos, incluso refinada o coloreada	-	CITES
	- - Ceras de abejas o de otros insectos, incluso refinadas o coloreadas	-	
1521 90 91	- - - En bruto	-	
1521 90 91 1 00 0	- - - - De abejas	-	
1521 90 91 8 00 0	- - - - Las demás	-	
1521 90 98	- - - Las demás	-	
1521 90 98 4 00 1	- - - - De abejas, prensada o fundida	-	
1521 90 98 9 00 8	- - - - Las demás	-	
15.22	DEGRAS; RESIDUOS DEL TRATAMIENTO DE LAS GRASAS O DE LAS CERAS ANIMALES O VEGETALES.		
1522 00 10 0 00 8	- Degras	-	
	- Residuos del tratamiento de las grasas o de las ceras animales o vegetales	-	
	- - Que contengan escote con las características del escote de oliva	-	
1522 00 31 0 00 0	- - - Pastas de neutralización ("soap-stocks")	-	GM08(1), CLT
1522 00 39 0 00 8	- - - Las demás	-	GM08(1), CLT
	- - Los demás	-	
1522 00 91 0 00 0	- - - Borras o heces de aceites, pastas de neutralización ("soap-stocks")	-	
1522 00 99 0 00 1	- - - Las demás	-	

N.º	REMISIONES
(1)	La inclusión en esta subpartida se subordinará a las condiciones previstas en las disposiciones comunitarias dictadas en la materia.
(4)	El control de utilización de este destino particular se hará mediante la aplicación de las disposiciones comunitarias dictadas en la materia.
(11)	Además del derecho de aduana, en determinadas condiciones está prevista la aplicación de un montante compensatorio.
(17)	Reducción aplicable en ciertas condiciones.
(78)	En ciertas condiciones, la exención reguladora aplicable a la importación será aumentada en un montante determinado.

CODIFICACION	DESIGNACION DE LAS MERCANCIAS	UNIDADES SUPLEMENT	OBSERVACIONES
	CAPITULO 16		
	PREPARACIONES DE CARNE, DE PESCADO O DE CRUSTACEOS, DE MOLUSCOS O DE OTROS INVERTEBRADOS ACUATICOS.		
16.01	EMBUTIDOS Y PRODUCTOS SIMILARES, DE CARNE, DE DESPOJOS O DE SANGRE; PREPARACIONES ALIMENTICIAS A BASE DE ESTOS PRODUCTOS:		
1601.00.10.0.00.I	- De hígado	-	FMOB
	- Los demás(5)	-	
1601.00.91.0.00.A	- Embutidos, secos o para untar, sin cocer	-	FMOB(1)
1601.00.99.0.00.C	- Los demás	-	FMOB(1)
16.02	LAS DEMAS PREPARACIONES Y CONSERVAS DE CARNE, DE DESPOJOS O DE SANGRE:		
1602.10.00.0.00.H	- Preparaciones homogeneizadas	-	FMOB
1602.20	- De hígado de cualquier animal		
1602.20.10.0.00.D	- De ganso o de pato.	-	FMOB
1602.20.90.0.00.G	- Las demás	-	
	- De aves de la partida 01.05		
1602.31	- De pavo		
	- Que contengan en peso al 57% o más de carne o de despojos (10)		
1602.31.11.0.00.J	- Que contengan exclusivamente carne de pavo sin cocer	-	FMOB(2)
1602.31.19.0.00.B	- Las demás	-	FMOB(2)
1602.31.30.0.00.Q	- Que contengan en peso desde el 25% inclusive hasta el 57% exclusive de carne o de despojos (10)	-	GMOB
1602.31.90.0.00.R	- Las demás	-	GMOB
1602.39	- Las demás		
	- Que contengan en peso el 57% o más de carne o de despojos (2)		
1602.39.11.0.00.B	- Sin cocer	-	GMOB
1602.39.19.0.00.D	- Las demás	-	FMOB(2)
1602.39.30.0.00.I	- Que contengan en peso desde el 25% inclusive hasta el 57% exclusive de carne o de despojos (10)	-	GMOB
1602.39.90.0.00.F	- Las demás	-	GMOB
	- De la especie porcina.		
1602.41	- Jamones y trozos de jamón		
1602.41.10.0.00.I	- De la especie porcina doméstica	-	FMOB(3)
1602.41.90.0.00.B	- Las demás	-	

CODIFICACION	DESIGNACION DE LAS MERCANCIAS	UNIDADES SUPLEMENT	OBSERVACIONES
1602.42	- Paletas y trozos de paleta		
1602.42.10.0.00.H	- De la especie porcina doméstica	-	FMOB(3)
1602.42.90.0.00.A	- Las demás	-	
1602.49	- Las demás, incluidas las mezclas		
	- De la especie porcina doméstica		
	- Que contengan en peso el 80% o más de carne o de despojos de cualquier clase, incluidos el tocino y la grasa de cualquier naturaleza u origen		
1602.49.11.0.00.J	- Con exclusión de los espinazcos y sus trozos, incluidas las mezclas de chuleteros y jamones	-	FMOB(3)
1602.49.13.0.00.H	- Espinazcos o paletas y sus trozos, incluidas las mezclas de espinazcos y paleta	-	FMOB(3)
1602.49.15.0.00.F	- Las demás mercancías que contengan jamones, paletas, chuleteros o espinazcos y sus trozos	-	FMOB(4)
1602.49.19.0.00.B	- Las demás	-	FMOB(4)
1602.49.30.0.00.Q	- Que contengan en peso el 40% o más, pero menos del 80% de carne o despojos de cualquier clase, incluido el tocino y la grasa de cualquier naturaleza u origen	-	FMOB(1)
1602.49.50.0.00.S	- Que contengan en peso menos del 40% de carne o despojos de cualquier clase, incluido el tocino y la grasa de cualquier naturaleza u origen	-	FMOB
1602.49.90.0.00.D	- Las demás	-	
1602.50	- De la especie bovina		
1602.50.10.0	- Sin cocer; mezclas de carnes o despojos cocidos y de carne o despojos sin cocer		
1602.50.10.0.10.F	- Que contengan, en peso, el 80% o más de carne bovina, excepto los despojos y la grasa	-	FMOB(5); CLI
1602.50.10.0.20.E	- Que contengan, en peso, el 60% o más y menos del 80% de carne bovina, excepto los despojos y la grasa	-	FMOB(5); CLI
1602.50.10.0.30.D	- Que contengan, en peso, el 40% o más y menos del 60% de carne bovina, excepto los despojos y la grasa	-	FMOB(5); CLI
1602.50.10.0.90.H	- Las demás	-	FMOB(5); CLI
1602.50.90.0	- Las demás		
1602.50.90.0.10.I	- Preparaciones y conservas de lenguas	-	CLI
1602.50.90.0.90.A	- Las demás	-	CLI
1602.90	- Las demás, incluidas las preparaciones de sangre de cualquier animal		
1602.90.10.0.00.T	- Preparaciones de sangre de cualquier animal	-	FMOB
	- Las demás		
1602.90.31.0	- De caza o de conejo		

CODIFICACION	DESIGNACION DE LAS MERCANCIAS	UNIDADES SUPLEMENT	OBSERVACIONES
1802 90 31 0 10 C	- - - - De caza	-	CITES
1802 90 31 0 20 B	- - - - De conejo	-	
	- - - - Las demás	-	
1802 90 51 0 00 I	- - - - Que contengan carne o despojos de la especie porcina doméstica, sin cocer	-	FM0B161
	- - - - Las demás	-	
	- - - - Que contengan carne o despojos de la especie bovina	-	
1802 90 81 0 00 0	- - - - Sin cocer, mezclas de carne o despojos cocidos y de carne o despojos sin cocer	-	GM08
1802 90 82 0 00 I	- - - - Las demás	-	
	- - - - Las demás	-	
	- - - - De ovinos o de caprinos	-	
1802 90 71 0	- - - - Sin cocer, mezclas de carne o despojos cocidos y de carne o despojos sin cocer	-	
1802 90 71 0 10 B	- - - - De ovinos	-	CLI
1802 90 71 0 20 C	- - - - De caprinos	-	CLI
1802 90 72 0	- - - - Las demás	-	
1802 90 72 0 10 E	- - - - De ovinos	-	CLI
1802 90 72 0 20 E	- - - - De caprinos	-	CLI
1802 90 83 0 00 C	- - - - Las demás	-	
18.03	EXTRACTOS Y JUGOS DE CARNE, DE PESCADO O DE CRUSTACEOS, DE MOLUSCOS O DE OTROS INVERTEBRADOS ACUATICOS:		
1803 00 10 0	- En envases inmediatos de contenido neto no superior a 1 kg		
1803 00 10 0 10 F	- Extracto de carne de ballena	-	CITES
1803 00 10 0 80 H	- Los demás	-	
1803 00 20	- En envases inmediatos de contenido neto superior a 1 kg, pero inferior a 20 kg		
	- En envases inmediatos de contenido neto superior a 1 kg, hasta 5 kg inclusiva		
1803 00 30 1	- Extractos y jugos de carne		
1803 00 30 1 10 J	- Extracto de carne de ballena	-	CITES
1803 00 30 1 90 B	- Los demás	-	
1803 00 30 2 90 J	- Extractos y jugos de pescado o de crustáceos, de moluscos o de otros invertebrados acuáticos	-	

CODIFICACION	DESIGNACION DE LAS MERCANCIAS	UNIDADES SUPLEMENT	OBSERVACIONES
	- En envases inmediatos de contenido neto superior a 5 kg, pero inferior a 20 kg		
1803 00 30 3	- Extractos y jugos de carne		
1803 00 30 3 10 F	- Extracto de carne de ballena	-	
1803 00 30 3 90 H	- Los demás	-	
1803 00 30 4 90 F	- Extractos y jugos de pescado o de crustáceos, de moluscos o de otros invertebrados acuáticos	-	
1803 00 90	- Los demás		
1803 00 90 1 00 H	- Extractos y jugos de carne de ballena	-	CITES
1803 00 90 2 00 F	- Otros extractos y jugos de carne	-	CITES
1803 00 90 3 00 D	- Extractos y jugos de pescado o de crustáceos, de moluscos o de otros invertebrados acuáticos	-	CITES
18.04	PREPARACIONES Y CONSERVAS DE PESCADO; CAVIAR Y SUS SUCEDANEOS PREPARADOS CON NUEVAS DE PESCADO:		
	- Pescado entero o en trozos, excepto el pescado ahumado		
1804 11 00 0	- Salmones		
1804 11 00 0 10 D	- Que se destinen a la industria de la transformación de patés o de pastas para untar (a)	-	
1804 11 00 0 80 F	- Los demás	-	
1804 12	- Arenques		
1804 12 10 0 00 B	- Filetes crudos, simplemente rebozados con pasta o con pan rallado (empanados), congelados	-	
1804 12 90 0	- Los demás	-	
1804 12 90 0 10 D	- Filetes preparados o conservados en vinagre	-	
1804 12 90 0 20 C	- Filetes presentados en envases de un contenido neto de 10 kg o más	-	
1804 12 90 0 80 F	- Los demás	-	
1804 13	- Sardinas, sardinetes y espedines		
1804 13 10 0 00 A	- Sardinas	-	
1804 13 90 0	- Los demás	-	
1804 13 90 0 10 C	- En cajas metálicas herméticamente cerradas	-	
1804 13 90 0 80 E	- Los demás	-	
1804 14	- Atunes, listados y bonitos (Sarda spp.)		
1804 14 10 0 00 J	- Atunes y listados	-	
1804 14 80 0 00 C	- Bonitos (Sarda sarda)	-	

CODIFICACION	DESIGNACION DE LAS MERCANCIAS	UNIDADES SUPLEMENT	OBSERVACIONES
1804 15	-- Caballias		
1804 15 10 0 00 I	-- De las especies <i>Scomber scombrus</i> y <i>Scomber japonicus</i>	-	
1804 15 90 0 00 B	-- De la especie <i>Scomber australasicus</i>	-	
1804 16 00	-- Anchoas		
1804 16 00 1 00 H	-- Filetes	-	
1804 16 00 8 00 A	-- Las demás	-	
1804 16	-- Los demás		
1804 19 10 0 00 E	-- Salmonidos, excepto los salmones	-	
1804 19 30 0 00 A	-- Pescados del género <i>Euthynnus</i> , excepto los listados (<i>Euthynnus (katsunonus) delensis</i>)	-	
1804 19 50 0 00 F	-- Pescados de las especies <i>Orcynopsis unicolor</i>	-	
	-- Los demás	-	
1804 19 91 0 00 G	-- Filetes crudos, simplemente rebajados con pesta o con pan rallado (ambenados), congelados	-	
1804 19 99 0	-- Los demás	-	
1804 19 99 0 10 M	-- Conservas de carboneros ahumados	-	
1804 19 99 0 90 J	-- Los demás	-	
1804 20	-- Las demás preparaciones y conservas de pescado		
1804 20 10 0	-- De salmones		
1804 20 10 0 10 A	-- Que se destinen a la industria de la transformación de patés o de patés para untar (4)	-	
1804 20 10 0 90 C	-- Las demás	-	
1804 20 30 0 00 M	-- De salmonidos, excepto los salmones	-	
1804 20 40 0 00 F	-- De anchoas	-	
1804 20 50	-- De sardinas, de bonito o de caballias de las especies <i>Scomber scombrus</i> y <i>Scomber japonicus</i> y pescados de las especies <i>Orcynopsis unicolor</i>		
1804 20 50 1 10 J	-- De sardinas	-	
1804 20 50 2 20 G	-- De bonito (incluido el <i>Orcynopsis unicolor</i> o <i>tasartei</i>)	-	
1804 20 50 8	-- De los demás	-	
1804 20 50 9 30 A	-- De caballias de las especies <i>Scomber scombrus</i> y <i>Scomber japonicus</i>	-	
1804 20 50 9 80 E	-- Las demás	-	
1804 20 70 0 00 I	-- De atunes, listados y los demás pescados del género <i>Euthynnus</i>	-	
1804 20 80 0	-- De los demás pescados	-	

CODIFICACION	DESIGNACION DE LAS MERCANCIAS	UNIDADES SUPLEMENT	OBSERVACIONES
1804 20 90 0 10 D	-- De arenques	-	
1804 20 90 0 20 C	-- Conservas de carboneros ahumados	-	
1804 20 90 0 30 B	-- Espadines (<i>Sprattus sprattus</i>) en cajas metálicas herméticamente cerradas	-	
1804 20 90 0 90 F	-- Los demás	-	
1804 30	-- Caviar y sus sucedáneos		
1804 30 10 0 00 J	-- Caviar (huevas de esturión)	-	
1804 30 90 0	-- Sucadaneos del caviar	-	
1804 30 90 0 10 B	-- Huevas de pescado, despojadas de las partículas de entrañas adheridas y simplemente saladas o en salmuera	-	
1804 30 90 0 90 D	-- Los demás	-	
18 05	CRUSTACEOS, MOLUSCOS Y DEMAS INVERTEBRADOS ACUATICOS, PREPARADOS O CONSERVADOS:		
1805 10 00 0	-- Cangrejos		
	-- De las especies <i>Pandalus borealis</i> hervidos y pelados, incluso congelados o secos, destinados a la industria de la transformación de los productos de la partida 1805	-	
1805 10 00 0 11 B	-- En cajas metálicas herméticamente cerradas	-	
1805 10 00 0 19 E	-- Los demás	-	
	-- Los demás	-	
1805 20 00 0 91 D	-- En cajas metálicas herméticamente cerradas	-	
1805 20 00 0 99 G	-- Los demás	-	
1805 20 00 0	-- Camarones, langostinos, quisquillas y gambas		
	-- Orises, del género <i>Crangon</i> spp	-	
1805 20 00 0 11 J	-- Simplemente hervidos y pelados	-	
1805 20 00 0 19 C	-- Los demás	-	
1805 20 00 0 20 A	-- De la especie <i>Pandalus borealis</i> hervidos y pelados, incluso congelados o secos, destinados a la industria de la transformación de los productos de la partida 1805 (4)	-	
	-- Los demás	-	
1805 20 00 0 91 B	-- Pelados y congelados	-	
1805 20 00 0 92 J	-- Simplemente hervidos y pelados	-	
1805 20 00 0 99 E	-- Los demás	-	
1805 30 00 0	-- Bogavantes		
1805 30 00 0 10 J	-- Carne de bogavante cocida, destinada a la industria de la	-	

CODIFICACION	DESIGNACION DE LAS MERCANCIAS	UNIDADES SUPLEMENTE	OBSERVACIONES
	transformación para la fabricación de mantecullas de bogavante, terrinas, sopas o salsas (41144)		
	- - Los demás		
1605 30 00 0 91 J	- - - simplemente hervidos y pelados		
1605 30 00 0 99 C	- - - los demás		
1605 40 00 0	- Los demás crustáceos		
1605 40 00 0 10 H	- - simplemente hervidos y pelados (con excepción de los cangrejos de río y cigalas)		
1605 40 00 0 90 J	- - Los demás		
1605 90	- Los demás:		
1605 90 10	- - Moluscos		
1605 90 10 1 90 E	- - - Calamares, pulpos y demás cefalópodos, mejillones		CITES
1605 90 10 9	- - - Los demás		
1605 90 10 9 10 F	- - - - Caracoles terrestres		CITES
1605 90 10 9 90 H	- - - - Los demás		CITES
1605 90 90 0 00 I	- - Los demás invertebrados acuáticos		CITES

N.º	REMISIONES
(4)	El control de utilización de este destino particular se hará mediante la aplicación de las disposiciones comunitarias dictadas en la materia
(6)	La exención reguladora aplicable a los embutidos que se presenten en recipientes que también contengan un líquido de conservación se percibirá sobre el peso neto, reducido el peso de ese líquido
(6)	Para Botswana, Kenia, Madagascar, Swaziland y Zimbabue la exención reguladora podrá ser disminuida dentro del límite de una cierta cantidad
(10)	Para la determinación del porcentaje de carne de ave, no se tomará en consideración el peso de los huesos
(12)	Siempre que se respeta el precio franco frontera de referencia
(25)	08 0 x
(26)	08 0 x, 1E 9 x
(27)	08 0x, 1E 0x (en tarros, tarteros, terrinas o latas herméticamente cerradas 9x)
(44)	No obstante, no se admite la suspensión cuando el tratamiento se efectúe por empresas de venta al por menor o de restauración
(65)	Igualmente, se ha abierto un segundo contingente comunitario con derecho del 10%

CODIFICACION	DESIGNACION DE LAS MERCANCIAS	UNIDADES SUPLEMENT	OBSERVACIONES
CAPITULO 17			
AZUCARES Y ARTICULOS DE CONFITERIA			
17.01	AZUCAR DE CAÑA O DE REMOLACHA Y SACAROSA QUIMICAMENTE PURA, EN ESTADO SOLIDO:		
	- Azúcar en bruto sin aromatizar ni colorear		
1701.11	- - De caña:		
1701.11.10.0	- - - Que se destina al refinado (1)		
	- - - - Con un rendimiento del 92%		
	- - - - - Azúcar preferencial (37)		
1701.11.10.0.11.B	- - - - - Destinado a ser refinado en una refinería en el sentido del artículo 38 del Reglamento CEE n.º 1785/81	-	FMOB(3); CLI
1701.11.10.0.12.J	- - - - - Destinados a ser refinado en una refinería distinta	-	FMOB(3); CLI
1701.11.10.0.18.E	- - - - - Los demás	-	FMOB(3); CLI
	- - - - - Los demás:		
	- - - - - Azúcar preferencial (37)		
1701.11.10.0.91.D	- - - - - Destinado a ser refinado en una refinería en el sentido del artículo 38 del Reglamento CEE n.º 1785/81	-	FMOB(3); CLI
1701.11.10.0.92.B	- - - - - Destinado a ser refinado en una refinería distinta	-	FMOB(3); CLI
1701.11.10.0.98.G	- - - - - Los demás	-	FMOB(3); CLI
1701.11.90.0	- - - Los demás:		
	- - - - Con un rendimiento del 92%		
	- - - - - Azúcar preferencial (37)		
1701.11.90.0.11.E	- - - - - Los demás	-	FMOB(3); CLI
1701.11.90.0.19.M	- - - - - Los demás	-	FMOB(3); CLI
	- - - - - Los demás:		
	- - - - - Azúcar preferencial		
1701.11.90.0.99.J	- - - - - Los demás	-	CLI
1701.12	- - De remolacha:		
1701.12.10.0	- - - Que se destina al refinado (1)		
1701.12.10.0.11.A	- - - - Con un rendimiento del 92%	-	FMOB(3); CLI
1701.12.10.0.18.D	- - - - Los demás	-	FMOB(3); CLI
1701.12.90.0	- - - Los demás:		
	- - - - Con un rendimiento del 92%		
1701.12.90.0.99.I	- - - - Los demás	-	FMOB(3); CLI

CODIFICACION	DESIGNACION DE LAS MERCANCIAS	UNIDADES SUPLEMENT	OBSERVACIONES
1701.91.00.0.00.J	- Los demás	-	FMOB(4); CLI
1701.99	- - Aromatizados o coloreados		
1701.99.10.0	- - - Los demás		
	- - - - Azúcar blanco		
1701.99.10.0.10.1	- - - - - Azúcar preferencial (37)	-	FMOB(5); CLI
1701.99.10.0.90.A	- - - - - Los demás	-	FMOB(5); CLI
1701.99.90.0.90.C	- - - - - Los demás	-	FMOB(5); CLI
17.02	LOS DEMÁS AZUCARES, INCLUIDAS LA LACTOSA, MALTOSA, GLUCOSA Y FRUCTOSA (LEVULOSA) QUIMICAMENTE PURAS, EN ESTADO SOLIDO; JARABE DE AZUCAR SIN AROMATIZAR NI COLOREAR; SUCROSAHOS DE LA MIEL, INCLUSO MEZCLADOS CON MIEL NATURAL; AZUCAR Y MELAZA CARAMELIZADOS:		
1702.10	- Lactosa y jarabe de lactosa:		
1702.10.10.0.00.E	- - Con el 99% o más, en peso, en estado seco, de producto puro (2)	-	CLI
1702.10.90.0.00.H	- - Los demás	-	
1702.20	- Azúcar y jarabe de arce:		
1702.20.10.0.00.C	- - Azúcar sólido de arce, con aromatizantes o colorantes añadidos	-	GMOB(8); CLI
1702.20.90.0.00.F	- - Los demás	-	GMOB(8); CLI
1702.30	- Glucosa y jarabe de glucosa, sin fructosa o con un contenido de fructosa, en peso, sobre el producto seco, inferior al 20%:		
1702.30.10.0.00.A	- - Isoglucosa	-	FMOB(8); CLI
	- - Los demás:		
	- - - Con el 86% o más en peso de glucosa (3)		
1702.30.91.0.00.A	- - - - En polvo cristalino blanco, incluso aglomerado	-	GMOB; CLI
1702.30.96.0.00.C	- - - - Los demás:	-	GMOB; CLI
	- - - - - Los demás		
	- - - - - En polvo cristalino blanco, incluso aglomerado		
1702.30.99.0.00.E	- - - - - Los demás	-	FMOB; CLI
1702.40	- Glucosa y jarabe de glucosa, con un contenido de fructosa, en peso, sobre el producto seco, superior o igual al 20%, pero inferior al 50%:		
1702.40.10.0.00.I	- - Isoglucosa	-	FMOB(8); CLI
1702.40.90.0.00.B	- - Los demás	-	FMOB; CLI
1702.50.00.0.00.H	- Fructosa químicamente pura	-	
1702.60	- Los demás fructosos y jarabe de fructosa, con un contenido de fructosa, en peso, sobre producto seco, superior al 50%	-	

CODIFICACION	DESIGNACION DE LAS MERCANCIAS	UNIDADES SUPLEMENT	OBSERVACIONES
1702 80 10 0 00 0	- - Isoglucosa	-	FM0B(5), CLI
1702 80 90 0 00 0	- - Los demás	-	GM0B(7), CLI
1702 80	- Los demás, incluido el azúcar invertido	-	
1702 90 10 0 00 H	- - Maltosa químicamente pura	-	
1702 90 30 0 00 0	- - Isoglucosa	-	FM0B(5), CLI
1702 90 50 0 00 I	- - Maltodextrinas y jarabe de maltodextrinas	-	FM0B, CLI
1702 90 50 0 00 0	- - Sucedáneos de la miel, incluido mercurado con miel natural	-	FM0B(6), CLI
	- - Azúcar y melaza, caramelizados	-	
1702 90 70 0 00 0	- - Con el 50% o más de sacarosa en estado seco	-	FM0B(9), CLI
	- - Los demás	-	
1702 90 70 0 00 J	- - - En polvo, incluso aglomerado	-	FM0B, CLI
1702 90 70 0 00 F	- - - Los demás	-	FM0B, CLI
1702 90 90 0 00 A	- - Los demás	-	FM0B(10), CLI
17.03	MELAZA DE LA EXTRACCION O DEL REFINADO DEL AZUCAR:		
1703 10 00 0 00 0	- Melaza de caña	-	GM0B, CLI
1703 90 00 0 00 I	- Las demás	-	GM0B, CLI
17.04	ARTICULOS DE CONFITERIA SIN CACAO (INCLUIDO EL CHOCOLATE BLANCO):		
1704 10	- Chicle, incluso recubierto de azúcar		
	- - Con un contenido de sacarosa inferior al 90% en peso (incluido el azúcar invertido calculado en sacarosa)		
1704 10 11 0 00 B	- - - En tiras	-	GM0B
1704 10 19 0 00 0	- - - Los demás	-	GM0B
	- - Con un contenido de sacarosa igual o superior al 90% en peso (incluido el azúcar invertido calculado en sacarosa)		
1704 10 91 0 00 E	- - - En tiras	-	GM0B
1704 10 99 0 00 0	- - - Los demás	-	GM0B
1704 90	- Los demás		
1704 90 10 0 00 F	- Extracto de regaliz con más del 10% en peso de sacarosa, sin adición de otras materias	-	GM0B
1704 90 30 0 00 A	- Preparación llamada "chocolate blanco"	-	GM0B
	- - Los demás		
1704 90 51	- - Pastas y masas, incluido el mercurado, en envases inmediatos con un contenido neta igual o superior a 1 kg		

CODIFICACION	DESIGNACION DE LAS MERCANCIAS	UNIDADES SUPLEMENT	OBSERVACIONES
	- - - - Que no contengan materias grasas procedentes de la leche o que las contengan en cantidad inferior al 1,5% en peso		
1704 90 51 1 00 D	- - - - Que no contengan sacarosa o que la contengan en cantidad inferior al 5% en peso (incluido el azúcar invertido, calculado en sacarosa)	-	CM0B(1)
	- - - - Con un contenido en peso de sacarosa (incluido el azúcar invertido, calculado en sacarosa)		
1704 90 51 2 00 B	- - - - Igual o superior al 5% e inferior al 30%	-	CM0B(1)
1704 90 51 3 00 J	- - - - Igual o superior al 30% e inferior al 40%	-	CM0B(1)
1704 90 51 4 00 H	- - - - Igual o superior al 40% e inferior al 50%	-	CM0B(1)
1704 90 51 5 00 E	- - - - Igual o superior al 50% e inferior al 70%	-	CM0B(1)
1704 90 51 6 00 C	- - - - Igual o superior al 70%	-	CM0B(1)
	- - - - Que contengan materias grasas procedentes de la leche en cantidad igual o superior al 1,5% en peso		
1704 90 51 7 00 A	- - - - Con un contenido en peso de sacarosa (incluido el azúcar invertido, calculado en sacarosa) igual o superior al 5% e inferior al 30%	-	CM0B(1)
1704 90 51 8 00 G	- - - - Los demás	-	CM0B(1)
1704 90 55	- - Pastillas para la galleta y caramelos para la tos		
	- - - - Que no contengan materias grasas procedentes de la leche o que las contengan en cantidad inferior al 1,5% en peso		
1704 90 55 1 00 J	- - - - Que no contengan sacarosa o que la contengan en cantidad inferior al 5% en peso (incluido el azúcar invertido, calculado en sacarosa)	-	CM0B(2)
	- - - - Con un contenido en peso de sacarosa (incluido el azúcar invertido, calculado en sacarosa)		
1704 90 55 2 00 H	- - - - Igual o superior al 5% e inferior al 30%	-	CM0B(2)
1704 90 55 3 00 F	- - - - Igual o superior al 30% e inferior al 40%	-	CM0B(2)
1704 90 55 4 00 B	- - - - Igual o superior al 40% e inferior al 50%	-	CM0B(2)
1704 90 55 5 00 A	- - - - Igual o superior al 50% e inferior al 70%	-	CM0B(2)
1704 90 55 6 00 I	- - - - Igual o superior al 70%	-	CM0B(2)
1704 90 55 8 00 C	- - - - Los demás	-	CM0B(2)
1704 90 61	- - Galletas, pastillas y dulces con recubrimiento similar		
	- - - - Que no contengan materias grasas procedentes de la leche o que las contengan en cantidad inferior al 1,5% en peso		
1704 90 61 1 00 B	- - - - Que no contengan sacarosa o que la contengan en cantidad inferior al 5% en peso (incluido el azúcar invertido, calculado en sacarosa)	-	CM0B(2)
	- - - - Con un contenido en peso de sacarosa (incluido el azúcar invertido, calculado en sacarosa)		
1704 90 61 2 00 J	- - - - Igual o superior al 5% e inferior al 30%	-	CM0B(2)

CODIFICACION	DESIGNACION DE LAS MERCANCIAS	UNIDADES SUPLEMENT	OBSERVACIONES
1704 90 81 3 00 H	----- Igual o superior al 30% e inferior al 50%	-	CMOB(2)
1704 90 81 4 00 F	----- Igual o superior al 50% e inferior al 70%	-	CMOB(2)
1704 90 81 5 00 C	----- Igual o superior al 70%	-	CMOB(2)
1704 90 81 6 00 E	----- Los demás	-	CMOB(2)
	----- Los demás	-	
1704 90 85	----- Gomas y otros artículos de confitería, a base de gelificantes, incluidas las pastas de frutas en forma de artículos de confitería	-	
	----- que no contengan materias grasas procedentes de la leche o que las contengan en cantidad inferior al 1,5% en peso	-	
1704 90 85 1 00 H	----- Que no contengan sacarosa o que la contengan en cantidad inferior al 5% en peso (incluido el azúcar invertido, calculado en sacarosa)	-	CMOB(2)
	----- Con un contenido en peso de sacarosa (incluido el azúcar invertido, calculado en sacarosa)	-	
1704 90 85 2 00 F	----- Igual o superior al 5% e inferior al 30%	-	CMOB(2)
1704 90 85 3 00 D	----- Igual o superior al 30% e inferior al 40%	-	CMOB(2)
1704 90 85 4 00 B	----- Igual o superior al 40% e inferior al 50%	-	CMOB(2)
1704 90 85 5 00 I	----- Igual o superior al 50% e inferior al 60%	-	CMOB(2)
1704 90 85 6 00 G	----- Igual o superior al 60% e inferior al 70%	-	CMOB(2)
1704 90 85 7 00 E	----- Igual o superior al 70%	-	CMOB(2)
1704 90 85 8 00 A	----- Los demás	-	CMOB(2)
1704 90 71	----- Caramelos de azúcar cocido, incluso rellenos	-	
	----- Con un contenido en peso de sacarosa (incluido el azúcar invertido, calculado en sacarosa)	-	
	----- inferior al 40%	-	CMOB(2)
1704 90 71 1 00 J	----- inferior al 40%	-	CMOB(2)
1704 90 71 2 00 H	----- Igual o superior al 40% e inferior al 60%	-	CMOB(2)
1704 90 71 3 00 F	----- Igual o superior al 60%	-	CMOB(2)
1704 90 75	----- Los demás caramelos	-	
	----- Que no contengan materias grasas procedentes de la leche o que las contengan en cantidad inferior al 1,5% en peso	-	
1704 90 75 1 00 F	----- Que no contengan sacarosa o que la contengan en cantidad inferior al 5% en peso (incluido el azúcar invertido, calculado en sacarosa)	-	CMOB(1)
	----- Con un contenido en peso de sacarosa (incluido el azúcar invertido, calculado en sacarosa)	-	
1704 90 75 2 00 D	----- Igual o superior al 5% e inferior al 30%	-	CMOB(1)
1704 90 75 3 00 B	----- Igual o superior al 30% e inferior al 40%	-	CMOB(1)

CODIFICACION	DESIGNACION DE LAS MERCANCIAS	UNIDADES SUPLEMENT	OBSERVACIONES
1704 90 75 4 00 J	----- Igual o superior al 40% e inferior al 50%	-	CMOB(1)
1704 90 75 5 00 G	----- Igual o superior al 50% e inferior al 60%	-	CMOB(1)
1704 90 75 6 00 E	----- Igual o superior al 60% e inferior al 70%	-	CMOB(1)
1704 90 75 7 00 C	----- Igual o superior al 70% e inferior al 80%	-	CMOB(1)
1704 90 75 8 00 A	----- Igual o superior al 80%	-	CMOB(1)
1704 90 75 9 00 I	----- Los demás	-	CMOB(1)
	----- Los demás:	-	
1704 90 81	----- Obtenidos por compresión	-	
	----- que no contengan materias grasas procedentes de la leche o que las contengan en cantidad inferior al 1,5% en peso	-	
1704 90 81 1 00 H	----- Que no contengan sacarosa o que la contengan en cantidad inferior al 5% en peso (incluido el azúcar invertido, calculado en sacarosa)	-	CMOB(2)
	----- Con un contenido en peso de sacarosa (incluido el azúcar invertido, calculado en sacarosa)	-	
1704 90 81 2 00 F	----- Igual o superior al 5% e inferior al 30%	-	CMOB(2)
1704 90 81 3 00 D	----- Igual o superior al 30% e inferior al 40%	-	CMOB(2)
1704 90 81 4 00 B	----- Igual o superior al 40% e inferior al 50%	-	CMOB(2)
1704 90 81 5 00 I	----- Igual o superior al 50% e inferior al 60%	-	CMOB(2)
1704 90 81 6 00 G	----- Igual o superior al 60%	-	CMOB(2)
	----- Los demás, con un contenido en peso de sacarosa (incluido el azúcar invertido, calculado en sacarosa)	-	
1704 90 81 7 00 E	----- inferior al 30%	-	CMOB(2)
1704 90 81 8 00 C	----- Igual o superior al 30% e inferior al 70%	-	CMOB(2)
1704 90 81 9 00 A	----- Igual o superior al 70%	-	CMOB(2)
1704 90 99	----- Los demás:	-	
	----- que no contengan materias grasas procedentes de la leche o que las contengan en cantidad inferior al 1,5% en peso	-	
1704 90 99 1 00 H	----- Que no contengan sacarosa o que la contengan en cantidad inferior al 5% en peso (incluido el azúcar invertido, calculado en sacarosa)	-	CMOB(1)
	----- Con un contenido en peso de sacarosa (incluido el azúcar invertido, calculado en sacarosa)	-	
1704 90 99 2 00 F	----- Igual o superior al 5% e inferior al 30%	-	CMOB(1)
1704 90 99 3 00 D	----- Igual o superior al 30% e inferior al 40%	-	CMOB(1)
1704 90 99 4 00 B	----- Igual o superior al 40% e inferior al 60%	-	CMOB(1)

CODIFICACION	DESIGNACION DE LAS MERCANCIAS	UNIDADES SUPLEMENT	OBSERVACIONES
1704 90 99 5 00 E	----- Igual o superior al 60% e inferior al 80%	-	CMOB(1)
1704 90 99 5 00 G	----- Igual o superior al 90%	-	CMOB(1)
	***** Los demas		
1704 90 99 7 00 E	----- Que no contengan sacarosa o que la contengan en cantidad inferior al 5% en peso (incluido el azucar invertido, calculado en sacarosa)	-	CMOB(1)
	----- Con un contenido en peso de sacarosa (incluido el azucar invertido, en sacarosa)		
1704 90 99 8 00 C	----- Inferior al 70%	-	CMOB(1)
1704 90 99 9 00 A	----- Igual o superior al 70%	-	CMOB(1)

N.º	REMISIONES
11)	La inclusión en esta subpartida se subordinará a las condiciones previstas en las disposiciones comunitarias dictadas en la materia.
137)	Se considerará como azúcar preferencial al azúcar de caña sin aromatizar y sin edición de colorantes, originario de los países mencionados a continuación y dentro del límite de determinadas cantidades: Anguilla, Barbados, Belice, Congo (República Popular del), Fidji (Islas), Guayana, Jamaica, Kenia, Madagascar, Malawi, Mauricio (Isla), Uganda, San Cristóbal y Nevis, Surinam, Swaziland, Tanzania, Trinidad y Tobago.
138)	Con reserva de las disposiciones de los Reales Decretos (CEE) nº 1785/81 del Consejo de 30 de Junio de 1981 (DO nº L 177 del 01-07-1981).
139)	Cotización diferencial.
140)	El régimen para la lactosa y el jarabe de lactosa de la subpartida 1702 10 90 se aplicará también a la lactosa y al jarabe de lactosa de la subpartida 1702 10 10.
141)	El régimen establecido para la glucosa y el jarabe de glucosa de las subpartidas 1702 30 91, 1702 30 99 y 1702 40 90 se aplicará también a la glucosa y al jarabe de glucosa de las subpartidas 1702 30 51 y 1702 30 59.

CODIFICACION	DESIGNACION DE LAS MERCANCIAS	UNIDADES SUPLEMENT	OBSERVACIONES
CAPITULO 18			
CACAO Y SUS PREPARACIONES.			
18.01	CACAO EN GRANO, ENTERO O PARTIDO, CRUDO O TOSTADO:		
1801 00 00 1 00 0	- Crudo	-	
1801 00 00 2 00 0	- Tostado	-	
18.02	CASCARA, PELICULAS Y DEMAS RESIDUOS DE CACAO:		
1802 00 00 1 00 0	- Con 1% o más de grasa	-	
1802 00 00 2 00 0	- Con menos de 1% de grasa	-	
18.03	PASTA DE CACAO, INCLUIDO DESGRASADA:		
1803 10 00 0 00 0	- Sin desgrasar	-	
1803 20 00 0 00 0	- Desgrasada total o parcialmente	-	
18.04	MANTECA, GRASA Y ACEITE DE CACAO.		
1804 00 00 0 00 0		-	
18.05	CACAO EN POLVO SIN AZUCARAR NI EDULCORAR DE OTRO MODO.		
1805 00 00 0 00 0		-	
18.06	CHOCOLATE Y DEMAS PREPARACIONES ALIMENTICIAS QUE CONTENGAN CACAO:		
1806 10	- Cacao en polvo azucarado o edulcorado de otro modo	-	
1806 10 10 0	- Sin sacarosa o isoglucosa o con menos del 65% en peso (incluido el azúcar invertido calculado en sacarosa)	-	
1806 10 10 0 10 1	- Sin sacarosa o con menos del 5% en peso (incluido el azúcar invertido calculado en sacarosa)	-	
1806 10 10 0 90 A	- Los demás	-	CMOB
1806 10 30 0 00 0	- Con un contenido de sacarosa o isoglucosa igual o superior al 65% en peso e inferior al 80% (incluido el azúcar invertido calculado en sacarosa)	-	CMOB
1806 10 80 0 00 0	- Con un contenido de sacarosa o isoglucosa igual o superior al 80% en peso (incluido el azúcar invertido calculado en sacarosa)	-	CMOB
1806 20	- Las demás preparaciones en bloques o en barras con un peso superior a 2 kg. o bien líquidas, pastosas, en polvo, gránulos o formas similares, en recipientes o envases inmediatos con un contenido superior a 2 kg	-	
1806 20 10	- Con un contenido de manteca de cacao igual o superior al 31% en peso, o con un contenido total de manteca de cacao y grasa de leche igual o superior al 31% en peso	-	
1806 20 10 1 00 0	- Que no contengan sacarosa o que la contengan en cantidad inferior al 5% en peso (incluido el azúcar invertido, calculado en sacarosa)	-	CMOB(1)

CODIFICACION	DESIGNACION DE LAS MERCANCIAS	UNIDADES SUPLEMENT	OBSERVACIONES
1806 20 10 9 00 1	- Las demás.	-	CMOB(1)
1806 20 30	- Con un contenido total de manteca de cacao y grasa de leche igual o superior al 25% e inferior al 31% en peso	-	
1806 20 30 1 00 0	- Que no contengan sacarosa o que la contengan en cantidad inferior al 5% en peso (incluido el azúcar invertido, calculado en sacarosa)	-	CMOB(1)
1806 20 30 9 00 0	- Las demás.	-	CMOB(1)
1806 20 50	- Con un contenido de manteca de cacao igual o superior al 18% en peso	-	
	- Que no contengan materias grasas procedentes de la leche o que las contengan en cantidad inferior al 1,5% en peso y con un contenido en peso de sacarosa (incluido el azúcar invertido calculado en sacarosa)	-	
1806 20 50 1 00 0	- Inferior al 50%.	-	CMOB(1)
1806 20 50 2 00 0	- Igual o superior al 50%	-	CMOB(1)
	- Con un contenido en peso de materias grasas procedentes de la leche	-	
1806 20 50 3 00 0	- Igual o superior al 1,5% e inferior al 3%	-	CMOB(1)
1806 20 50 4 00 A	- Igual o superior al 3% e inferior al 4,5%	-	CMOB(1)
1806 20 50 5 00 H	- Igual o superior al 4,5% e inferior al 6%	-	CMOB(1)
1806 20 50 6 00 F	- Igual o superior al 6%	-	CMOB(1)
1806 20 70 0 00 0	- Preparaciones llamadas "chocolate milk crumb"	-	CMOB(1)
1806 20 90	- Las demás	-	
	- Que no contengan materias grasas procedentes de la leche o que las contengan en cantidad inferior al 1,5% en peso y con un contenido en peso de sacarosa (incluido el azúcar invertido calculado en sacarosa)	-	
1806 20 90 1 00 1	- Inferior al 50%	-	CMOB(2)
1806 20 90 2 00 0	- Igual o superior al 50%	-	CMOB(2)
	- Con un contenido en peso de materias grasas procedentes de la leche	-	
1806 20 90 3 00 0	- Igual o superior al 1,5% e inferior al 3%	-	CMOB(2)
1806 20 90 4 00 C	- Igual o superior al 3% e inferior al 4,5%	-	CMOB(2)
1806 20 90 5 00 J	- Igual o superior al 4,5% e inferior al 6%	-	CMOB(2)
1806 20 90 6 00 H	- Igual o superior al 6%	-	CMOB(2)
	- Los demás, en bloques, en tabletas o en barras	-	
1806 31 00	- Rellenos:	-	
1806 31 00 1 00 0	- Que no contengan sacarosa o que la contengan en cantidad inferior al 5% en peso (incluido el azúcar invertido, calculado en sacarosa)	-	CMOB(1)
	- Los demás:	-	

CODIFICACION	DESIGNACION DE LAS MERCANCIAS	UNIDADES SUPLEMENT	OBSERVACIONES
	- - - - Que no contengan materias grasas procedentes de la leche o que las contengan en cantidad inferior al 1,5% en peso y con un contenido en peso de sacarosa (incluido el azúcar invertido calculado en sacarosa)		
1808 31 00 2 00 C	- - - - - Inferior al 50%	-	CMOB(1)
1808 31 00 3 00 A	- - - - - Igual o superior al 50%	-	CMOB(1)
	- - - - Con un contenido en peso de materias grasas procedentes de la leche		
1808 31 00 4 00 J	- - - - - Igual o superior al 1,5% e inferior al 3%	-	CMOB(1)
1808 31 00 5 00 F	- - - - - Igual o superior al 3% e inferior al 4,5%	-	CMOB(1)
1808 31 00 6 00 D	- - - - - Igual o superior al 4,5% e inferior al 6%	-	CMOB(1)
1808 31 00 7 00 B	- - - - - Igual o superior al 6%	-	CMOB(1)
1808 32	- - Sin relleno		
1808 32 10	- - - Con cereales, nueces u otros frutos		
1808 32 10 1 00 B	- - - - Que no contengan sacarosa o que la contengan en cantidad inferior al 5% en peso (incluido el azúcar invertido, calculado en sacarosa)	-	CMOB(3)
	- - - - Los demás		
	- - - - Que no contengan materias grasas procedentes de la leche o que las contengan en cantidad inferior al 1,5% en peso y con un contenido en peso de sacarosa (incluido el azúcar invertido calculado en sacarosa)		
1808 32 10 2 00 J	- - - - - Inferior al 50%	-	CMOB(3)
1808 32 10 3 00 H	- - - - - Igual o superior al 50%	-	CMOB(3)
	- - - - Con un contenido en peso de materias grasas procedentes de la leche		
1808 32 10 4 00 F	- - - - - Igual o superior al 1,5% e inferior al 3%	-	CMOB(3)
1808 32 10 5 00 C	- - - - - Igual o superior al 3% e inferior al 4,5%	-	CMOB(3)
1808 32 10 6 00 A	- - - - - Igual o superior al 4,5% e inferior al 6%	-	CMOB(3)
1808 32 10 7 00 I	- - - - - Igual o superior al 6%	-	CMOB(3)
1808 32 90	- - - Los demás		
1808 32 90 1 00 E	- - - - Que no contengan sacarosa o que la contengan en cantidad inferior al 5% en peso (incluido el azúcar invertido, calculado en sacarosa)	-	CMOB(3)
	- - - - Los demás		
	- - - - Que no contengan materias grasas procedentes de la leche o que las contengan en cantidad inferior al 1,5% en peso y con un contenido en peso de sacarosa (incluido el azúcar invertido calculado en sacarosa)		
1808 32 90 2 00 C	- - - - - Inferior al 50%	-	CMOB(3)
1808 32 90 3 00 A	- - - - - Igual o superior al 50%	-	CMOB(3)
	- - - - Con un contenido en peso de materias grasas procedentes de la leche		

CODIFICACION	DESIGNACION DE LAS MERCANCIAS	UNIDADES SUPLEMENT	OBSERVACIONES
1808 32 90 4 00 I	- - - - - Igual o superior al 1,5% e inferior al 3%	-	CMOB(3)
1808 32 90 5 00 F	- - - - - Igual o superior al 3% e inferior al 4,5%	-	CMOB(3)
1808 32 90 6 00 D	- - - - - Igual o superior al 4,5% e inferior al 6%	-	CMOB(3)
1808 32 90 7 00 B	- - - - - Igual o superior al 6%	-	CMOB(3)
1808 90	- Los demás		
	- Chocolate y artículos de chocolate		
	- Bombones, incluso rellenos		
1808 90 11	- - - Con alcohol		
1808 90 11 1 00 J	- - - - Que no contengan sacarosa o que la contengan en cantidad inferior al 5% en peso (incluido el azúcar invertido, calculado en sacarosa)	-	CMOB(3)
	- - - - Los demás		
	- - - - Que no contengan materias grasas procedentes de la leche o que las contengan en cantidad inferior al 1,5% en peso y con un contenido en peso de sacarosa (incluido el azúcar invertido calculado en sacarosa)		
1808 90 11 2 00 H	- - - - - Inferior al 50%	-	CMOB(3)
1808 90 11 3 00 F	- - - - - Igual o superior al 50%	-	CMOB(3)
	- - - - Con un contenido en peso de materias grasas procedentes de la leche		
1808 90 11 4 00 D	- - - - - Igual o superior al 1,5% e inferior al 3%	-	CMOB(3)
1808 90 11 5 00 A	- - - - - Igual o superior al 3% e inferior al 4,5%	-	CMOB(3)
1808 90 11 6 00 I	- - - - - Igual o superior al 4,5% e inferior al 6%	-	CMOB(3)
1808 90 11 7 00 G	- - - - - Igual o superior al 6%	-	CMOB(3)
1808 90 19	- - - Los demás		
1808 90 19 1 00 B	- - - - Que no contengan sacarosa o que la contengan en cantidad inferior al 5% en peso (incluido el azúcar invertido, calculado en sacarosa)	-	CMOB(3)
	- - - - Los demás		
	- - - - Que no contengan materias grasas procedentes de la leche o que las contengan en cantidad inferior al 1,5% en peso y con un contenido en peso de sacarosa (incluido el azúcar invertido calculado en sacarosa)		
1808 90 19 2 00 J	- - - - - Inferior al 50%	-	CMOB(3)
1808 90 19 3 00 H	- - - - - Igual o superior al 50%	-	CMOB(3)
	- - - - Con un contenido en peso de materias grasas procedentes de la leche		
1808 90 19 4 00 F	- - - - - Igual o superior al 1,5% e inferior al 3%	-	CMOB(3)
1808 90 19 5 00 C	- - - - - Igual o superior al 3% e inferior al 4,5%	-	CMOB(3)
1808 90 19 6 00 A	- - - - - Igual o superior al 4,5% e inferior al 6%	-	CMOB(3)

CODIFICACION	DESIGNACION DE LAS MERCANCIAS	UNIDADES SUPLEMENT	OBSERVACIONES
1808 90 19 7 00 I	- - - - - Igual o superior al 5% - - - - - Los demás	-	CMOB(13)
1808 90 31	- - - - - Rellenas	-	
1808 90 31 1 00 F	- - - - - Que no contengan sacarosa o que la contengan en cantidad inferior al 5% en peso (incluido el azúcar invertido, calculado en sacarosa) - - - - - Los demás	-	CMOB(11)
1808 90 31 2 00 D	- - - - - Que no contengan materias grasas procedentes de la leche o que las contengan en cantidad inferior al 1,5% en peso y con un contenido en peso de sacarosa (incluido el azúcar invertido calculado en sacarosa) - - - - - Inferior al 50%.	-	CMOB(11)
1808 90 31 3 00 B	- - - - - Igual o superior al 50% - - - - - Con un contenido en peso de materias grasas procedentes de la leche	-	CMOB(11)
1808 90 31 4 00 J	- - - - - Igual o superior al 1,5% e inferior al 3%	-	CMOB(11)
1808 90 31 5 00 O	- - - - - Igual o superior al 3% e inferior al 4,5%	-	CMOB(11)
1808 90 31 6 00 E	- - - - - Igual o superior al 4,5% e inferior al 5%	-	CMOB(11)
1808 90 31 7 00 C	- - - - - Igual o superior al 5%	-	CMOB(11)
1808 90 39	- - - - - Sin rellenas	-	
1808 90 39 1 00 H	- - - - - Que no contengan sacarosa o que la contengan en cantidad inferior al 5% en peso (incluido el azúcar invertido, calculado en sacarosa) - - - - - Los demás	-	CMOB(13)
1808 90 39 2 00 F	- - - - - Que no contengan materias grasas procedentes de la leche o que las contengan en cantidad inferior al 1,5% en peso y con un contenido en peso de sacarosa (incluido el azúcar invertido calculado en sacarosa) - - - - - Inferior al 50%	-	CMOB(13)
1808 90 39 3 00 D	- - - - - Igual o superior al 50% - - - - - Con un contenido en peso de materias grasas procedentes de la leche	-	CMOB(13)
1808 90 39 4 00 B	- - - - - Igual o superior al 1,5% e inferior al 3%	-	CMOB(13)
1808 90 39 5 00 I	- - - - - Igual o superior al 3% e inferior al 4,5%	-	CMOB(13)
1808 90 39 6 00 G	- - - - - Igual o superior al 4,5% e inferior al 5%	-	CMOB(13)
1808 90 39 7 00 E	- - - - - Igual o superior al 5%	-	CMOB(13)
1808 90 50	- - - - - Artículos de confitería y sucedáneos fabricados con productos sustitutivos del azúcar, que contengan cacao	-	
1808 90 50 1 00 B	- - - - - Que no contengan sacarosa o que la contengan en cantidad inferior al 5% en peso (incluido el azúcar invertido, calculado en sacarosa) - - - - - Los demás	-	CMOB(13)

CODIFICACION	DESIGNACION DE LAS MERCANCIAS	UNIDADES SUPLEMENT	OBSERVACIONES
1808 90 50 2 00 J	- - - - - Que no contengan materias grasas procedentes de la leche o que las contengan en cantidad inferior al 1,5% en peso y con un contenido en peso de sacarosa (incluido el azúcar invertido calculado en sacarosa) - - - - - Inferior al 50%	-	CMOB(13)
1808 90 50 3 00 H	- - - - - Igual o superior al 50% - - - - - Con un contenido en peso de materias grasas procedentes de la leche	-	CMOB(13)
1808 90 50 4 00 F	- - - - - Igual o superior al 1,5% e inferior al 3%	-	CMOB(13)
1808 90 50 5 00 C	- - - - - Igual o superior al 3% e inferior al 4,5%	-	CMOB(13)
1808 90 50 6 00 A	- - - - - Igual o superior al 4,5% e inferior al 5%	-	CMOB(13)
1808 90 50 7 00 I	- - - - - Igual o superior al 5%	-	CMOB(13)
1808 90 60 0	- - - - - Pastas para untar que contengan cacao	-	
1808 90 60 0 10 A	- - - - - En envases inmediatos de contenido neto inferior o igual a 1 kg	-	CMOB(13)
1808 90 60 0 90 C	- - - - - Las demás	-	CMOB(13)
1808 90 70 0	- - - - - Preparaciones para bebidas, que contengan cacao	-	
1808 90 70 0 10 I	- - - - - En envases inmediatos de contenido neto inferior o igual a 1 kg	-	CMOB(13)
1808 90 70 0 90 A	- - - - - Las demás	-	CMOB(13)
1808 90 90 0	- - - - - Los demás	-	
1808 90 90 0 10 E	- - - - - En envases inmediatos de contenido neto inferior o igual a 1 kg	-	CMOB(12)
1808 90 90 0 90 G	- - - - - Los demás	-	CMOB(12)

CODIFICACION	DESIGNACION DE LAS MERCANCIAS	UNIDADES SUPLEMENT	OBSERVACIONES
	CAPITULO 19 PREPARACIONES A BASE DE CEREALES, HARINA, ALMIDON, FÉCULA O LECHE; PRODUCTOS DE PASTELERIA		
19.01	EXTRACTO DE MALTA; PREPARACIONES ALIMENTICIAS DE HARINA, SEMOLA, ALMIDON, FÉCULA O EXTRACTO DE MALTA, SIN POLVO DE CACAO O CON UNA PROPORCION INFERIOR AL 50% EN PESO, NO EXPRESADAS NI COMPRENDIDAS EN OTRAS PARTIDAS; PREPARACIONES ALIMENTICIAS DE PRODUCTOS DE LAS PARTIDAS 04.01 A 04.04 SIN POLVO DE CACAO O CON UNA PROPORCION INFERIOR AL 10% EN PESO, NO EXPRESADAS NI COMPRENDIDAS EN OTRAS PARTIDAS:		
1901 10 00	- Preparaciones para la alimentación infantil acondicionadas para la venta al por menor	-	
1901 10 00 1 00 D	- - a base de productos de las partidas 04.01 a 04.04	-	CMOB(3)
1901 10 00 8 00 G	- - Las demás	-	CMOB(3)
1901 20 00 0 00 D	- Mezclas y pastas para la preparación de productos de panadería, pastelería o confitería de la partida 19.05	-	CMOB(3)
1901 80	- Los demás	-	
	- - Extracto de malta	-	
1901 80 11 0 00 F	- - - Con un contenido de extracto seco igual o superior a 90% en peso	-	CMOB(3)
1901 80 19 0 00 H	- - - Los demás	-	CMOB(3)
1901 90 90	- - Los demás	-	
1901 90 90 1	- - - A base de productos de las partidas 04.01 a 04.04	-	
1901 90 90 1 10 G	- - - - Preparaciones a base de harina de plantas leguminosas presentadas en forma de discos de pasta secada al sol denominadas "papad"	-	CMOB(2)
1901 90 90 1 20 F	- - - - Productos llamados "sémola de trigo Bulgur" constituidos por granos parcialmente mondados y triturados que contienen aun una pequeña cantidad de granos enteros y que hayan sufrido, además, un tratamiento térmico (precocinado)	-	CMOB(2)
1901 90 90 1 30 E	- - - - Granos de maíz triturados, cocidos en agua a presión, con adición de extractos de malta, de azúcar y de sal, secados que sirven como productos intermedarios para la fabricación de "corn flakes" y de preparaciones similares	-	CMOB(2)
1901 90 90 1 90 I	- - - - Los demás	-	CMOB(2)
1901 90 90 9	- - - Las demás	-	
1901 90 90 9 10 J	- - - - Preparaciones a base de harina de plantas leguminosas presentadas en forma de discos de pasta secada al sol, denominadas "papad"	-	CMOB(2)
1901 90 90 9 20 I	- - - - Productos llamados "sémola de trigo Bulgur" constituidos por granos parcialmente mondados y triturados que contengan aun una pequeña cantidad de granos enteros y que hayan sufrido, además, un tratamiento térmico (precocinado)	-	CMOB(2)
1901 90 90 9 30 H	- - - - Granos de maíz triturados, cocidos en agua a presión, con adición	-	CMOB(2)

CODIFICACION	DESIGNACION DE LAS MERCANCIAS	UNIDADES SUPLEMENT	OBSERVACIONES
	de extractos de malta, de azúcar y de sal, secados, que sirven como productos intermedarios para la fabricación de "corn flakes" y de preparaciones similares		
1901 90 90 9 90 B	- - - - Los demás	-	CMOB(2)
19.02	PASTAS ALIMENTICIAS, INCLUIDO COCIDAS O RELLENAS (DE CARNE U OTRAS SUSTANCIAS) O BIEN PREPARADAS DE OTRA FORMA, TALES COMO ESPAGUETIS, FIDEOS, MACARRONES, TALLARINES, LASANAS, RAGOUTS, RAVIOLES O CANELONES; CUSCUS, INCLUIDO PREPARADO:		
	- Pastas alimenticias sin cocer, rellenas ni preparadas de otra forma		
1902 11 00 0 00 D	- - Que contengan huevo	-	CMOB(2)
1902 19	- - Las demás	-	
1902 19 10 0 00 D	- - - Sin harina ni sémola de trigo blando	-	CMOB(2)
1902 19 90 0 00 G	- - - Las demás	-	CMOB(2)
1902 20	- Pastas alimenticias rellenas, incluso cocidas o preparadas de otra forma		
1902 20 10	- - Con más de 20% en peso de pescados y crustáceos, moluscos y otros invertebrados acuáticos	-	
1902 20 10 1 00 I	- - - Rellenas de pescado	-	
1902 20 10 7 00 G	- - - Rellenas de crustáceos, moluscos u otros invertebrados acuáticos	-	
1902 20 20 0 00 G	- - Con más de 20% en peso, de embutidos y similares, de carne y despojos de cualquier clase, incluidas la grasa de cualquier naturaleza u origen	-	FMOB
	- - Los demás	-	
1902 20 91 0 00 C	- - - Cocidas	-	
1902 20 99 0 00 E	- - - Los demás	-	
1902 30	- Las demás pastas alimenticias	-	
1902 30 10 0 00 I	- - Secas	-	
1902 30 90 0 00 H	- - Las demás	-	
1902 40	- Cuscus	-	
1902 40 10 0 00 G	- - Sin preparar	-	CMOB
1902 40 90 0 00 J	- - Los demás	-	
19.03	TAPIOCA Y SUS SUCEDÁNEOS PREPARADOS CON FÉCULA, EN COPOS, GRUMOS, GRANOS PERLADOS, CERNIDURAS O FORMAS SIMILARES.		
1903 00 00 0 10 E	- Fécula de batatas	-	CMOB
1903 00 00 0 90 G	- Los demás	-	CMOB
19.04	PRODUCTOS A BASE DE CEREALES OBTENIDOS POR INSUFLADO O TOSTADO (POR EJEMPLO: HOJUELAS O COPOS DE MAÍZ); CEREALES EN GRANO PRECOCINADOS O PREPARADOS DE OTRA		

CODIFICACION	DESIGNACION DE LAS MERCANCIAS	UNIDADES SUPLEMENT.	OBSERVACIONES
	FORMA, EXCEPTO EL MAIZ:		
1904 10	- Productos a base de cereales, obtenidos por insuflado o tostado		
1904 10 10	- - A base de maíz		
1904 10 10 1 00 I	- - - Que contengan cacao	-	CMOB
1904 10 10 8 00 B	- - - Los demás	-	CMOB
1904 10 30	- - A base de arroz		
1904 10 30 1 00 E	- - - Que contengan cacao	-	CMOB
1904 10 30 9 00 H	- - - Los demás	-	CMOB
1904 10 90	- - Los demás		
1904 10 90 1 00 B	- - - Que contengan cacao	-	CMOB
1904 10 90 9 00 E	- - - Los demás	-	CMOB
1904 90	- Los demás		
1904 90 10	- - Arroz		
1904 90 10 1 00 B	- - - Que contengan cacao	-	CMOB
1904 90 10 9 00 E	- - - Los demás	-	CMOB
1904 90 90	- - Los demás		
1904 90 90 1 00 E	- - - Que contengan cacao	-	CMOB
1904 90 90 9 00 H	- - - Los demás	-	CMOB
19.05	PRODUCTOS DE PANADERIA, PASTELERIA O GALLETERIA, INCLUIDO CON CACAO; MOSTIAS, SELLOS VACIOS DEL TIPO DE LOS USADOS PARA MERICAMENTOS, OBLEAS, PASTAS DESSECADAS DE MARINA, ALMIDON O FÉCULA, EN HOJAS Y PRODUCTOS SIMILARES:		
1905 10 00 0 00 B	- Pan crujiente llamado "Knackebrot"	-	CMOB
1905 20	- Pan de especias		
1905 20 10 0 00 H	- - Con un contenido de sacarosa (incluido el azúcar invertido calculado en sacarosa) inferior a 30% en peso.	-	CMOB
1905 20 30 0 00 D	- - Con un contenido de sacarosa (incluido el azúcar invertido calculado en sacarosa) igual o superior a 30% e inferior a 50% en peso	-	CMOB
1905 20 90 0 00 A	- - Con un contenido de sacarosa (incluido el azúcar invertido calculado en sacarosa) igual o superior a 50% en peso	-	CMOB
1905 30	- Galletas dulces; "Gaufres", barquillos y oblas		
	- - Total o parcialmente recubiertos o revestidos de chocolate o de otras preparaciones que contengan cacao		
1905 30 1 0	- - - En envases inmediatos con un contenido no superior a 25 g		

CODIFICACION	DESIGNACION DE LAS MERCANCIAS	UNIDADES SUPLEMENT.	OBSERVACIONES
	- - - Con un contenido, en peso, de almidón o de fécula igual o superior al 65% y con un contenido en peso de sacarosa (incluido el azúcar invertido calculado en sacarosa) igual o superior al 5%		
1905 30 11 0 10 D	- - - - Galletas	-	CMOB(1)
1905 30 11 0 20 C	- - - - Los demás	-	CMOB(1)
1905 30 11 0 90 F	- - - - Los demás	-	CMOB(1)
1905 30 19 0	- - - Los demás		
	- - - Con un contenido, en peso, de almidón o de fécula igual o superior al 65% y con un contenido en peso de sacarosa (incluido el azúcar invertido calculado en sacarosa) igual o superior al 5%		
1905 30 19 0 10 F	- - - - Galletas	-	CMOB(1)
1905 30 19 0 20 E	- - - - Los demás	-	CMOB(1)
1905 30 19 0 90 H	- - - - Los demás	-	CMOB(1)
	- - Los demás:		
	- - - Galletas dulces		
1905 30 30 0	- - - - Con un contenido de grasa de la leche igual o superior a 5% en peso		
1905 30 30 0 10 A	- - - - Con un contenido, en peso, de almidón o de fécula igual o superior al 65% y con un contenido en peso de sacarosa (incluido el azúcar invertido calculado en sacarosa) igual o superior al 5%	-	CMOB(1)
1905 30 30 0 90 C	- - - - Los demás	-	CMOB(1)
	- - Los demás		
1905 30 51 0	- - - - Galletas dobles rellenas		
1905 30 51 0 10 E	- - - - Con un contenido, en peso, de almidón o de fécula igual o superior al 65% y con un contenido en peso de sacarosa (incluido el azúcar invertido calculado en sacarosa) igual o superior al 5%	-	CMOB(1)
1905 30 51 0 90 G	- - - - Los demás	-	CMOB(1)
1905 30 59 0	- - - Los demás		
	- - - Con un contenido, en peso, de almidón o de fécula igual o superior al 65% y con un contenido en peso de sacarosa (incluido el azúcar invertido calculado en sacarosa) igual o superior al 5%		
1905 30 59 0 10 G	- - - - Bizcochos	-	CMOB(1)
1905 30 59 0 20 F	- - - - Los demás	-	CMOB(1)
1905 30 59 0 90 I	- - - - Los demás	-	CMOB(1)
	- - - "Gaufres", barquillos y oblas		

CODIFICACION	DESIGNACION DE LAS MERCANCIAS	UNIDADES SUPLEMENT	OBSERVACIONES
1905 30 91	- - - - Salados, rellenos o sin rellenos	-	
1905 30 91 1 00 F	- - - - Sin azúcar ni cacao	-	CMOB(1)
1905 30 91 2 00 I	- - - - Los demás	-	CMOB(1)
1905 30 99	- - - - Los demás	-	
1905 30 99 1 00 H	- - - - Sin azúcar ni cacao	-	CMOB(1)
1905 30 99 2 00 A	- - - - Los demás	-	CMOB(1)
1905 40 00 0	- Pan tostado y productos similares tostados	-	
1905 40 00 0 10 E	- - Galletas	-	DMOB(3)
1905 40 00 0 90 G	- - Los demás	-	DMOB(3)
1905 90	- Los demás	-	
1905 90 10 0 00 C	- - Pan Azimo (matzo)	-	DMOB
1905 90 20 0 00 A	- - Hostias, saldos, veapas de los tipos usados para medicamentos, obleas, pastas desecadas de harina, almidón o fécula, en hojas y productos similares	-	DMOB
	- - Los demás	-	
1905 90 30 0 00 I	- - Pan sin adición de miel, huevos, queso o frutos con un contenido de azúcar y grasas no superior a 5% en peso, cada uno	-	DMOB(3)
1905 90 40	- - "Gaufres", obleas y barquillos con un contenido de agua superior a 10% en peso	-	
1905 90 40 1 00 E	- - - Sin azúcar ni cacao	-	CMOB(1)
	- - - Con un contenido, en peso, de almidón o de fécula igual o superior al 50% e inferior al 85%, sin contener o conteniendo, en peso, menos del 5% de sacarosa (incluido el azúcar invertido calculado en sacarosa) y que no contengan materias grasas procedentes de la leche o que las contengan en menos del 1,5% en peso	-	
1905 90 40 2 00 H	- - - Los demás	-	CMOB(1)
1905 90 50	- - Galletas y productos extrudidos o expandidos, salados o aromatizados	-	
1905 90 50 1	- - - Sin azúcar ni cacao	-	
	- - - Con un contenido, en peso, de almidón o de fécula igual o superior al 50% e inferior al 85%, sin contener o conteniendo, en peso, menos del 5% de sacarosa (incluido el azúcar invertido calculado en sacarosa) y que no contengan materias grasas procedentes de la leche o que las contengan en menos del 1,5% en peso	-	
1905 90 50 1 10 A	- - - - Galletas	-	CMOB(1)
1905 90 50 1 20 J	- - - - Los demás	-	CMOB(1)
	- - - Con un contenido en peso, de almidón o de fécula igual o superior al 85%, que no contenga sacarosa o que la contenga, en peso, en menos del 5% (incluido el azúcar invertido calculado en sacarosa)	-	

CODIFICACION	DESIGNACION DE LAS MERCANCIAS	UNIDADES SUPLEMENT	OBSERVACIONES
1905 90 50 1 30 I	- - - - Galletas	-	CMOB(1)
1905 90 50 1 40 H	- - - - Los demás	-	CMOB(1)
1905 90 50 1 80 C	- - - - Los demás	-	CMOB(1)
1905 90 50 2	- - - - Los demás	-	
	- - - Con un contenido, en peso, de almidón o de fécula igual o superior al 50% e inferior al 85%, sin contener o conteniendo, en peso, menos del 5% de sacarosa (incluido el azúcar invertido calculado en sacarosa) y que no contengan materias grasas procedentes de la leche o que las contengan en menos del 1,5% en peso	-	
1905 90 50 2 10 D	- - - - Galletas	-	CMOB(1)
1905 90 50 2 20 C	- - - - Los demás	-	CMOB(1)
	- - - Con un contenido en peso, de almidón o de fécula igual o superior al 85%, que no contenga sacarosa o que la contenga, en peso, en menos del 5% (incluido el azúcar invertido calculado en sacarosa)	-	
1905 90 50 2 30 B	- - - - Galletas	-	CMOB(1)
1905 90 50 2 40 A	- - - - Los demás	-	CMOB(1)
1905 90 50 2 90 F	- - - - Los demás	-	CMOB(1)
	- - - Los demás	-	
1905 90 60 0 00 B	- - - Con edulcorantes añadidos	-	CMOB(1)
1905 90 80	- - - Los demás	-	
1905 90 90 1 00 D	- - - Sin azúcar ni cacao	-	CMOB(1)
1905 90 90 2 00 G	- - - Los demás	-	CMOB(1)

CODIFICACION	DESIGNACION DE LAS MERCANCIAS	UNIDADES SUPLEMENT	OBSERVACIONES
CAPITULO 20			
PREPARACIONES DE LEGUMBRAS U HORTALIZAS, DE FRUTOS O DE OTRAS PARTES DE PLANTAS			
20.01	LEGUMBRAS, HORTALIZAS, FRUTOS Y DEMAS PARTES COMESTIBLES DE PLANTAS, PREPARADOS O CONSERVADOS EN VINAGRE O EN ACIDO ACETICO:		
2001 10 00 0	- Pepinos y pepinillos	-	
2001 10 00 0 11 J	- - Sin adición de azúcar	-	
2001 10 00 0 12 C	- - Los demás	-	
2001 10 00 0 90 D	- - Pepinillos	-	
2001 20 00 0	- Cebollas	-	
2001 20 00 0 10 J	- - Sin adición de azúcar	-	
2001 20 00 0 90 B	- - Las demás	-	
2001 90	- Los demás	-	
2001 90 10 0 00 0	- - "Chutney" de mango	-	
2001 90 20 0	- - Frutos del género Capsicum, excepto los pimientos dulces	-	
2001 90 20 0 10 A	- - - Del 15 de noviembre al 30 de abril	-	
2001 90 20 0 20 J	- - - Del 1 de mayo al 14 de noviembre	-	
2001 90 30 0 90 J	- - - Maíz dulce (Zea mays var saccharata)	-	OMOB
2001 90 40 0	- - - Frijoles, bonitos y partes comestibles similares de plantas, con un contenido de almidón o de fécula igual o superior al 5% en peso	-	
2001 90 40 0 10 G	- - - - Setas para la alimentación humana, preparadas o conservadas de otro modo que con azúcar o jarabe	-	OMOB
2001 90 40 0 90 I	- - - - Las demás	-	OMOB
2001 90 50 0	- - - Setas	-	
2001 90 50 0 10 D	- - - - Sin adición de azúcar	-	CLI
2001 90 50 0 90 F	- - - - Las demás	-	CLI
2001 90 90 0	- - - Los demás:	-	
	- - - - "Mixed pickles" y pimientos dulces	-	
	- - - - Pimientos dulces	-	
2001 90 90 0 11 D	- - - - - Sin adición de azúcar	-	
2001 90 90 0 12 O	- - - - - Los demás	-	
	- - - - Los demás:	-	
2001 90 90 0 21 C	- - - - - Sin adición de azúcar	-	
2001 90 90 0 22 F	- - - - - Los demás	-	

CODIFICACION	DESIGNACION DE LAS MERCANCIAS	UNIDADES SUPLEMENT	OBSERVACIONES
2001 90 90 0 30 D	- - - - Palmitos	-	
	- - - - Colifloras	-	
2001 90 90 0 41 A	- - - - Sin adición de azúcar	-	
2001 90 90 0 42 O	- - - - Las demás	-	
	- - - - Acelunas:	-	
2001 90 90 0 51 J	- - - - Sin adición de azúcar	-	
2001 90 90 0 52 C	- - - - Las demás	-	
	- - - - Los demás:	-	
2001 90 90 0 61 F	- - - - Sin adición de azúcar	-	
2001 90 90 0 62 J	- - - - Los demás	-	
20.02	TOMATES PREPARADOS O CONSERVADOS (EXCEPTO EN VINAGRE O EN ACIDO ACETICO):		
2002 10 00	- Tomates enteros o en trozos:		
2002 10 00 1 10 I	- - Pelados	-	OMOB(1), CLI
2002 10 00 9 90 D	- - Los demás	-	
2002 90	- Los demás:		
2002 90 10 0 00 C	- - Con un contenido de materia seca inferior al 12% en peso	-	OMOB(2), CLI
2002 90 10 0 00 I	- - Con un contenido de materia seca igual o superior al 12%, pero inferior o igual al 30% en peso	-	OMOB(3), CLI
2002 90 90	- - Con un contenido de materia seca superior al 30% en peso		
2002 90 90 1 00 0	- - - Concentrado de tomate	-	OMOB, CLI
2002 90 90 9 00 0	- - - Los demás	-	OMOB, CLI
20.03	SETAS Y TRUFAS, PREPARADAS O CONSERVADAS (EXCEPTO EN VINAGRE O EN ACIDO ACETICO):		
2003 10	- Setas:		
2003 10 10 0	- - Cultivadas:		
	- - - De la especie Psalliota (Agaricus) hortensis, alba o bispora y subedulis		
	- - - - Conservas		
2003 10 10 0 11 F	- - - - En salmuera	-	SD
2003 10 10 0 12 I	- - - - Las demás	-	SD, CLI
	- - - - Los demás:	-	
2003 10 10 0 20 G	- - - - Las demás	-	CLI
	- - - - Los demás:	-	

CODIFICACION	DESIGNACION DE LAS MERCANCIAS	UNIDADES SUPLEMENT	OBSERVACIONES
2003 10 10 0 91 H	- - - - Conservas	-	SD, CLI
2003 10 10 0 99 A	- - - - Las demás	-	CLI
2003 10 90 0 00 8	- - Las demás	-	CLI
2003 20 00 0 00 I	- Trufas	-	
20 04	LAS DEMÁS LEGUMBRAS U HORTALIZAS, PREPARADAS O CONSERVADAS (EXCEPTO EN VINAGRE O EN ACIDO ACETICO), CONGELADAS:		
2004 10	- Patatas		
2004 10 10 0 00 H	- - Simplemente cocidas	-	
	- - Las demás	-	
2004 10 91 0 00 J	- - - En forma de harinas, semillas o copos	-	DMOB
2004 10 99 0 00 8	- - - Las demás	-	
2004 90	- Las demás legumbres u hortalizas y las mezclas de hortalizas y/o legumbres		
2004 90 10 0 00 A	- - Maíz dulce (Zea mays var saccharata)	-	DMOB
2004 90 30	- - Choucroute, alcabarras y acellunas		
2004 90 30 1 10 0	- - - Choucroute	-	
2004 90 30 2	- - - Acellunas y alcabarras	-	
2004 90 30 2 30 A	- - - - Alcabarras	-	
2004 90 30 2 30 J	- - - - Acellunas	-	
2004 90 90 0 00 8	- - Guisantes (Pisum sativum) y Judías verdes	-	CLI
	- - Las demás, incluidas la mezclas	-	
2004 90 91 0 00 C	- - - Cebollas, simplemente cocidas	-	
2004 90 95 0	- - - Alcachofas		
2004 90 95 0 10 H	- - - - Cogollos de alcachofa	-	
2004 90 95 0 90 J	- - - - Las demás	-	
2004 90 99	- - - Las demás		
2004 90 99 1 70 F	- - - - Pimientos dulces	-	
2004 90 99 9	- - - - Las demás	-	
	- - - - Mezclas	-	
2004 90 99 9 11 C	- - - - - Mezclas llamadas Turlu que incluyen Judías verdes, berenjenas, calabacines y otras diversas legumbres y hortalizas	-	
2004 90 99 9 19 F	- - - - - Las demás	-	

CODIFICACION	DESIGNACION DE LAS MERCANCIAS	UNIDADES SUPLEMENT	OBSERVACIONES
2004 90 99 9 20 D	- - - - - Zanahorias	-	
2004 90 99 9 30 C	- - - - - Espárragos	-	
2004 90 99 9 40 B	- - - - - Moringa oleifera (drumstick)	-	
2004 90 99 9 50 A	- - - - - Cambrus, rábanos y coles (excepto las coliflores)	-	
2004 90 99 9 50 J	- - - - - Caña de bambú	-	
2004 90 99 9 90 G	- - - - - Las demás	-	
20 05	LAS DEMÁS LEGUMBRAS U HORTALIZAS, PREPARADAS O CONSERVADAS (EXCEPTO EN VINAGRE O EN ACIDO ACETICO), SIN CONGELAR:		
2005 10 00	- Legumbres u hortalizas homogeneizadas:		
2005 10 00 1	- - En envases inmediatos con un contenido neto igual o inferior a 5 Kg	-	
2005 10 00 1 10 F	- - - Mezclas	-	
2005 10 00 1 90 H	- - - Las demás	-	
2005 10 00 9	- - Las demás		
2005 10 00 9 10 I	- - - Mezclas	-	
2005 10 00 9 90 A	- - - Las demás	-	
2005 20	- Patatas		
2005 20 10 0 00 E	- - En forma de harinas, semillas o copos	-	AMOB
2005 20 90	- - Las demás		
2005 20 90 1 00 F	- - - En envases inmediatos con un contenido neto igual o inferior a 5 Kg	-	
2005 20 90 9 00 I	- - - Las demás	-	
2005 30 00	- "Choucroute"		
2005 30 00 1 00 C	- - En envases inmediatos con un contenido neto igual o inferior a 5 Kg	-	
2005 30 00 9 00 F	- - Las demás	-	
2005 40 00	- Guisantes (Pisum sativum)		
2005 40 00 1 00 A	- - En envases inmediatos con un contenido neto igual o inferior a 5 Kg	-	CLI
2005 40 00 9 00 0	- - Las demás	-	CLI
	- Alubias (Vigna spp., Phaseolus spp.)		
2005 51 00	- Alubias desveladas:		
2005 51 00 1 00 0	- - En envases inmediatos con un contenido neto igual o inferior a 5 Kg	-	CLI
2005 51 00 9 00 J	- - Las demás	-	CLI
2005 59 00	- Las demás		
2005 59 00 1 00 I	- - En envases inmediatos con un contenido neto igual o inferior a 5 Kg	-	

CODIFICACION	DESIGNACION DE LAS MERCANCIAS	UNIDADES SUPLEMENT	OBSERVACIONES
2005 98 00 8 00 B	- - - Las demás	-	
2005 80 00	- Espárragos	-	
2005 80 00 1 00 F	- - En envases inmediatos con un contenido neto igual o inferior a 5 Kg	-	
2005 80 00 9 00 I	- - Los demás	-	
2005 70 00	- Acelunas	-	
2005 70 00 1 00 D	- - En envases inmediatos con un contenido neto igual o inferior a 5 Kg	-	
2005 70 00 9 00 G	- - Las demás	-	
2005 80 00 0 00 Q	- Maíz dulce (Zea mays var. saccharata)	-	GM06
2005 90	- Las demás legumbres y hortalizas y las mezclas de hortalizas y/o legumbres	-	
2005 90 10 0	- - Frutos del género Capsicum, excepto los pimientos dulces	-	
2005 90 10 0 10 I	- - - Del 15 de noviembre al 30 de abril	-	
2005 90 10 0 20 H	- - - Del 1 de mayo al 14 de noviembre	-	
2005 90 30	- - Alcachofas	-	
2005 90 30 1 00 D	- - - En envases inmediatos con un contenido neto igual o inferior a 5 Kg	-	
2005 90 30 9 00 G	- - - Las demás	-	
2005 90 50	- - Alcachofas	-	
2005 90 50 1	- - - En envases inmediatos con un contenido neto igual o inferior a 5 Kg:	-	
2005 90 50 1 10 M	- - - - Cogollos de alcachofa	-	
2005 90 50 1 90 J	- - - - Las demás	-	
2005 90 50 9	- - - Las demás	-	
2005 90 50 9 10 A	- - - - Cogollos de alcachofa	-	
2005 90 50 9 90 C	- - - - Las demás	-	
2005 90 90	- - Las demás:	-	
	- - - Pimientos dulces	-	
2005 90 80 1 80 G	- - - - En envases inmediatos con un contenido neto igual o inferior a 5 Kg	-	
2005 90 80 2 80 C	- - - - En otros envases	-	
	- - - Las demás	-	
2005 90 90 3	- - - - En envases inmediatos con un contenido neto igual o inferior a 5 Kg	-	
	- - - - Mezclas	-	
2005 90 90 3 11 0	- - - - - Mezclas llamadas fónlu que incluyan judías verdes, berenjenas, calabacines y otras diversas legumbres y hortalizas	-	

CODIFICACION	DESIGNACION DE LAS MERCANCIAS	UNIDADES SUPLEMENT	OBSERVACIONES
2005 90 90 3 19 0	- - - - - Las demás	-	
2005 90 90 3 20 E	- - - - - Zanahorias	-	
2005 90 90 3 30 0	- - - - - Moringa oleifera (drumsticks)	-	
2005 90 90 3 40 C	- - - - - Compuas, rábanos y coles (excepto las coliflores)	-	
2005 90 90 3 50 B	- - - - - Caña de bambú	-	
2005 90 90 3 90 H	- - - - - Las demás	-	
2005 90 90 9	- - - - - Las demás	-	
	- - - - - Mezclas	-	
2005 90 90 9 11 A	- - - - - Mezclas llamadas fónlu que incluyan judías verdes, berenjenas, calabacines y otras diversas legumbres y hortalizas	-	
2005 90 90 9 19 D	- - - - - Las demás	-	
2005 90 90 9 20 B	- - - - - Zanahorias	-	
2005 90 90 9 30 A	- - - - - Moringa oleifera (drumsticks)	-	
2005 90 90 9 40 J	- - - - - Compuas, rábanos y coles (excepto las coliflores)	-	
2005 90 90 9 50 T	- - - - - Caña de bambú	-	
2005 90 90 9 90 E	- - - - - Las demás	-	
20 06	FRUTOS, CORTEZAS DE FRUTAS Y DEMÁS PARTES DE PLANTAS, CONFITADOS CON AZÚCAR (ALMIBARADOS, GLASEADOS O ESCARBAOS):		
2008 00 10 0 00 H	- Jengibre	-	
	- Los demás	-	
	- - Con un contenido de azúcar superior al 13% en peso	-	
2008 00 31 0 00 C	- - Cerezas	-	GM06
2008 00 39 0	- - Los demás	-	
2008 00 39 0 10 D	- - - Frutos de las partidas y subpartidas n 0801, 0803, 0804 10, 0804 40, 0804 50, 0805 40, 0807 20, 0810 20 90, 0810 30 90, 0810 40 10, 50 y 90, 0810 90 (con excepción de los frutos con hueso)	-	GM06
2008 00 39 0 90 F	- - - Los demás	-	GM06
2008 00 40 0	- - Los demás	-	
2008 00 90 0 10 J	- - - Frutos de las partidas y subpartidas n 0801, 0803, 0804 10, 0804 40, 0804 50, 0805 40, 0807 20, 0810 20 90, 0810 30 90, 0810 40 10, 50 y 90, 0810 90 (con excepción de los frutos con hueso)	-	
2008 00 90 0 90 B	- - - Los demás	-	
20 07	COMPÓTAS, JALEAS Y MERMELADAS, PURÉS Y PASTAS DE FRUTOS, OBTENIDOS POR		

CODIFICACION	DESIGNACION DE LAS MERCANCIAS	UNIDADES SUPLEMENT	OBSERVACIONES
2007 10	COCCION, INCLUSO AZUCARADOS O EDULCORADOS DE OTRO MODO:		
	- Preparaciones homogeneizadas		
2007 10 10 0	- - Con un contenido de azúcar superior al 13% en peso		
2007 10 10 0 10 D	- - - De frutos de las partidas y subpartidas n 0801, 0803, 0804 10, 0804 40, 0804 50, 0807 20, 0810 20 90, 0810 30 90, 0810 40 10, 50 y 90, 0810 90 (con excepción de los frutos con hueso)	-	GMOB
2007 10 10 0 20 C	- - - De frambuesa	-	GMOB, CLI
2007 10 10 0 90 F	- - - Los demás	-	GMOB
2007 10 90 0	- - Los demás		
2007 10 90 0 10 D	- - - De frutos de las partidas y subpartidas n 0801, 0803, 0804 10, 0804 40, 0804 50, 0807 20, 0810 20 90, 0810 30 90, 0810 40 10, 50 y 90, 0810 90 (con excepción de los frutos con hueso)	-	
2007 10 90 0 20 F	- - - De frambuesa	-	CLI
2007 10 90 0 90 I	- - - Los demás	-	
	- Los demás		
2007 91	- De agrías		
2007 91 10	- - con un contenido de azúcar superior al 30% en peso		
	- - - Compotas y mermeladas		
2007 91 10 1	- - - - Mermeladas		
2007 91 10 1 11 B	- - - - - De naranja	-	GMOB
2007 91 10 1 12 E	- - - - - Los demás	-	GMOB
2007 91 10 1 90 F	- - - - Los demás	-	GMOB
2007 91 10 9 90 I	- - - - Los demás	-	GMOB
2007 91 30	- - - Con un contenido de azúcar superior al 13% sin exceder del 30% en peso		
	- - - - Compotas y mermeladas		
2007 91 30 1	- - - - - Mermeladas		
2007 91 30 1 11 H	- - - - - De naranja	-	GMOB
2007 91 30 1 12 A	- - - - - Los demás	-	GMOB
2007 91 30 1 90 B	- - - - Los demás	-	GMOB
2007 91 30 9 90 E	- - - - Los demás	-	GMOB
2007 91 10	- - - Los demás		
	- - - - Compotas y mermeladas		
2007 91 90 1	- - - - - Mermeladas		

CODIFICACION	DESIGNACION DE LAS MERCANCIAS	UNIDADES SUPLEMENT	OBSERVACIONES
2007 91 90 1 11 E	- - - - - De naranja	-	
2007 91 90 1 12 H	- - - - - Los demás	-	
2007 91 90 1 90 I	- - - - Los demás	-	
2007 91 90 9 90 B	- - - - Los demás	-	
2007 99	- Los demás		
	- - Con un contenido de azúcar superior al 30% en peso		
2007 99 10 0 00 I	- - - Puré y pasta de ciruela, en envases inmediatos con un contenido neto superior a 100 kg, que se destinan a una transformación industrial (1)	-	
2007 99 20 0 00 G	- - - Puré y pasta de castañas	-	GMOB
	- - - - Los demás		
2007 99 31 0 00 D	- - - - De cerezas	-	GMOB
2007 99 33 0 00 B	- - - - De fresas	-	GMOB, CLI
2007 99 35 0 00 J	- - - - De framboesas	-	GMOB, CLI
2007 99 39 0	- - - - Los demás	-	
2007 99 39 0 10 E	- - - - - De frutos de las partidas y subpartidas n 0801, 0803, 0804 10, 0804 40, 0804 50, 0807 20, 0810 20 90, 0810 30 90, 0810 40 10, 50 y 90, 0810 90 (con excepción de los frutos con hueso)	-	GMOB
2007 99 39 0 90 G	- - - - - Los demás	-	GMOB
	- - - Con un contenido de azúcares superior al 13% sin exceder del 30% en peso		
2007 99 51 0 00 I	- - - Puré y pasta de castañas	-	GMOB
2007 99 59 0	- - - Los demás		
2007 99 59 0 10 J	- - - - De frutos de las partidas y subpartidas n 0801, 0803, 0804 10, 0804 40, 0804 50, 0807 20, 0810 20 90, 0810 30 90, 0810 40 10, 50 y 90, 0810 90 (con excepción de los frutos con hueso)	-	GMOB
2007 99 59 0 20 I	- - - - - De frambuesa	-	GMOB, CLI
2007 99 59 0 90 B	- - - - Los demás	-	GMOB
2007 99 90 0	- - - Los demás		
2007 99 90 0 10 A	- - - - De frutos de las partidas y subpartidas n 0801, 0803, 0804 10, 0804 40, 0804 50, 0807 20, 0810 20 90, 0810 30 90, 0810 40 10, 50 y 90, 0810 90 (con excepción de los frutos con hueso)	-	
2007 99 90 0 20 J	- - - - De frambuesa	-	CLI
2007 99 90 0 30 I	- - - - Puré de higos	-	
2007 99 90 0 90 C	- - - - Los demás	-	

CODIFICACION	DESIGNACION DE LAS MERCANCIAS	UNIDADES SUPLEMENT	OBSERVACIONES
20.88	FRUTOS Y DEMAS PARTES COMESTIBLES DE PLANTAS, PREPARADOS O CONSERVADOS DE OTRA FORMA INCLUIDO AZUCARADOS, SOLOCORADOS DE OTRO MODO O CON ALCOHOL, NO EXPRESADOS NI COMPRENDIDOS EN OTRAS PARTIDAS:		
	- Frutos de cáscara, cacahuates o maníes y demás semillas, incluso mezclados entre sí		
2008 11	- - Cacahuates o maníes		
2008 11 10 0 00 C	- - - Manteca de cacahuete		
	- - - Los demás, en envases inmediatos con un contenido neto		
2008 11 81 0 00 E	- - - - Superior a 1 kg		
2008 11 99 0 00 0	- - - - Igual o inferior a 1 kg		
2008 19	- - Los demás, incluidas las mezclas:		
2008 19 10 0	- - - En envases inmediatos con un contenido neto superior a 1 kg:		
2008 19 10 0 10 D	- - - - Almendras, nueces comunes y avellanas		
2008 19 10 0 90 F	- - - - Los demás		
2008 19 80 0	- - - En envases inmediatos con un contenido neto igual o inferior a 1 kg		
2008 19 90 0 10 G	- - - - Almendras, nueces comunes y avellanas		
2008 19 90 0 90 J	- - - - Los demás		
2008 20	- Piñas (ananas):		
	- - Con alcohol añadido:		
	- - - En envases inmediatos con un contenido neto superior a 1 kg		
2008 20 11 0 00 A	- - - - Con un contenido de azúcar superior al 17% en peso		GMOB
2008 20 19 0 00 C	- - - - Las demás		
	- - - En envases inmediatos con un contenido neto igual o inferior a 1 kg		
2008 20 31 0 00 G	- - - - Con un contenido de azúcar superior al 19% en peso		GMOB
2008 20 39 0 00 I	- - - - Las demás		
	- - Sin alcohol añadido		
	- - - Con azúcar añadido, en envases inmediatos con un contenido neto superior a 1 kg		
2008 20 51 0	- - - - Con un contenido de azúcar superior al 17% en peso		
2008 20 51 0 10 A	- - - - - En rodajas, medias rodajas y espirales		
2008 20 51 0 90 C	- - - - - Las demás		
2008 20 59 0	- - - - Las demás:		
2008 20 59 0 10 C	- - - - - En rodajas, medias rodajas y espirales		
2008 20 59 0 90 E	- - - - - Las demás		

CODIFICACION	DESIGNACION DE LAS MERCANCIAS	UNIDADES SUPLEMENT	OBSERVACIONES
	- - - Con azúcar añadido, en envases inmediatos con un contenido neto igual o inferior a 1 kg:		
2008 20 71 0	- - - - Con un contenido de azúcar superior al 19% en peso		
2008 20 71 0 10 G	- - - - - En rodajas, medias rodajas y espirales		
2008 20 71 0 90 I	- - - - - Las demás		
2008 20 79 0	- - - - Las demás:		
2008 20 79 0 10 I	- - - - - En rodajas, medias rodajas y espirales		
2008 20 79 0 90 A	- - - - - Las demás		
	- - Sin azúcar añadido, en envases inmediatos con un contenido neto:		
2008 20 91	- - - - Igual o superior a 4,5 kg:		
2008 20 91 1	- - - - - Pulpa esterilizada, en latas:		
2008 20 91 1 10 A	- - - - - - En rodajas, medias rodajas y espirales		
2008 20 91 1 90 C	- - - - - - Las demás		
2008 20 91 9	- - - - - Las demás:		
2008 20 91 9 10 D	- - - - - - En rodajas, medias rodajas y espirales		
2008 20 91 9 90 F	- - - - - - Las demás		
2008 20 99	- - - - Inferior a 4,5 kg		
2008 20 99 1	- - - - - Pulpa esterilizada, en latas:		
2008 20 99 1 10 C	- - - - - - En rodajas, medias rodajas y espirales		
2008 20 99 1 90 E	- - - - - - Las demás		
2008 20 99 9	- - - - - Las demás:		
2008 20 99 9 10 F	- - - - - - En rodajas, medias rodajas y espirales		
2008 20 99 9 90 H	- - - - - - Las demás		
2008 30	- Agrios:		
	- - Con alcohol añadido:		
	- - - Con un contenido de azúcar superior al 9% en peso		
2008 30 11 0	- - - - Con un grado alcohólico másico adquirido no superior a 11,85% mas		
2008 30 11 0 10 H	- - - - - Gajos de toronjas y pomelos		
2008 30 11 0 90 J	- - - - - Los demás		
2008 30 19 0	- - - - Las demás:		
2008 30 19 0 10 J	- - - - - Gajos de toronjas y pomelos		GMOB
2008 30 19 0 90 B	- - - - - Los demás		GMOB

CODIFICACION	DESIGNACION DE LAS MERCANCIAS	UNIDADES SUPLEMENT	OBSERVACIONES
2008 30 31 0 00 E	- - - Los demás	-	
2008 30 31 0 00 E	- - - Con un grado alcohólico másico adquirido no superior a 11.85% mas	-	
2008 30 38 0 00 G	- - - Los demás	-	
	- Sin alcohol añadido	-	
	- Con azúcar añadido, en envases inmediatos con un contenido neto superior a 1 kg	-	
2008 30 51 0 00 J	- - - Gajos de toronja o de pomelo	-	
2008 30 55 0	- - - Mandarinas, incluidas las tangerinas y satsumas, clementinas, wilkingas y demás híbridos similares de agrios	-	
2008 30 55 0 10 E	- - - Finamente molidos	-	
2008 30 55 0 20 D	- - - Gajos de mandarina envasados (incluidas las tangerinas y satsumas), en lata	-	
2008 30 55 0 80 G	- - - Los demás	-	
2008 30 59 0	- - - Los demás	-	
2008 30 59 0 10 A	- - - Toronjas y pomelos	-	
2008 30 59 0 20 J	- - - Naranjas y limones, triturados	-	
2008 30 59 0 80 C	- - - Los demás	-	
	- Con azúcar añadido, en envases inmediatos con contenido neto igual o inferior a 1 kg	-	
2008 30 71 0 00 F	- - - Gajos de toronja o de pomelo	-	
2008 30 75 0	- - - Mandarinas, incluidas las tangerinas y satsumas, clementinas, wilkingas y demás híbridos similares de agrios	-	
2008 30 75 0 10 A	- - - Finamente molidos	-	
2008 30 75 0 20 J	- - - Gajos de mandarina envasados (incluidas las tangerinas y satsumas), en lata	-	
2008 30 75 0 80 C	- - - Los demás	-	
2008 30 78 0	- - - Los demás	-	
2008 30 79 0 10 G	- - - Toronjas y pomelos	-	
2008 30 79 0 20 F	- - - Naranjas y limones, triturados	-	
2008 30 79 0 80 I	- - - Los demás	-	
	- Sin azúcar añadido, en envases inmediatos con un contenido neto	-	
2008 30 91	- Igual o superior a 4,5 kg	-	
2008 30 91 I	- Pulpa esterilizada, en latas	-	
2008 30 91 I 12 E	- Toronjas y pomelos	-	

CODIFICACION	DESIGNACION DE LAS MERCANCIAS	UNIDADES SUPLEMENT	OBSERVACIONES
2008 30 91 9	- - - Los demás	-	
	- Toronjas y pomelos	-	
2008 30 91 9 11 J	- - - Gajos	-	
2008 30 91 9 13 F	- - - Finamente molidos	-	
2008 30 91 9 18 C	- - - Los demás	-	
	- Los demás	-	
2008 30 91 9 81 B	- - - Pulpas	-	
2008 30 91 9 82 J	- - - Finamente molidos	-	
2008 30 91 9 88 E	- - - Los demás	-	
2008 30 98	- Inferior a 4,5 kg	-	
2008 30 99 I	- Pulpa esterilizada, en latas	-	
2008 30 99 I 19 B	- Toronjas y Pomelos	-	
2008 30 99 I 88 D	- Los demás	-	
2008 30 99 9	- Los demás	-	
2008 30 91 12 E	- Toronjas y pomelos	-	
2008 30 99 9 11 B	- Gajos	-	
2008 30 99 9 12 J	- Finamente molidos	-	
2008 30 99 9 18 E	- Los demás	-	
	- Los demás	-	
2008 30 99 9 81 D	- Finamente molidos	-	
2008 30 99 9 88 D	- Los demás	-	
2008 40	- Paras	-	
	- Con alcohol añadido	-	
	- En envases inmediatos con un contenido neto superior a 1 kg	-	
	- Con un contenido de azúcar superior al 10% en peso	-	
2008 40 11 0 00 D	- - - Con un grado alcohólico másico adquirido no superior a 11.85% mas	-	
2008 40 19 0 00 I	- - - Los demás	-	OMOB
	- Los demás	-	
2008 40 21 0 00 E	- - - Con un grado alcohólico másico adquirido no superior a 11.85% mas	-	
2008 40 29 0 00 G	- - - Los demás	-	OMOB
	- En envases inmediatos con un contenido neto igual o inferior a 1 kg	-	
2008 40 31 0 00 C	- - - Con un contenido de azúcar superior al 15% en peso	-	

CODIFICACION	DESIGNACION DE LAS MERCANCIAS	UNIDADES SUPLEMENT	OBSERVACIONES
2008 40 39 0 00 E	- - - - Las demás - - Sin alcohol añadido: - - Con azúcar añadido, en envases inmediatos con un contenido neto superior a 1 kg:	-	
2008 40 31 0 00 H	- - - - Con un contenido de azúcares superior al 13% en peso	-	CLI
2008 40 39 0 00 J	- - - - Las demás - - Con azúcar añadido, en envases inmediatos, con un contenido neto igual o inferior a 1 kg	-	CLI
2008 40 71 0 00 D	- - - - Con un contenido de azúcar superior al 15% en peso	-	CLI
2008 40 79 0 00 F	- - - - Las demás: - - Sin azúcar añadido, en envases inmediatos con un contenido neto:	-	CLI
2008 40 91	- - - - Igual o superior a 4,5 kg.	-	
2008 40 91 0 00 H	- - - - Pulpa esterilizada, en latas	-	CLI
2008 40 91 0 00 A	- - - - Las demás	-	CLI
2008 40 99	- - - - Inferior a 4,5 kg:	-	
2008 40 99 1 00 J	- - - - Pulpa esterilizada, en latas	-	CLI
2008 40 99 9 00 C	- - - - Las demás	-	CLI
2008 50	- Albaricoques:		
	- - Con alcohol añadido:		
	- - - En envases inmediatos con un contenido neto superior a 1 kg:		
	- - - - Con un contenido de azúcar superior al 13% en peso		
2008 50 11 0 00 D	- - - - Con un grado alcohólico máximo adquirido no superior a 11,85% mas	-	GM08
2008 50 19 0 00 F	- - - - Los demás:	-	
	- - - - Los demás:		
2008 50 31 0 00 J	- - - - Con un grado alcohólico máximo adquirido no superior a 11,85% mas	-	
2008 50 39 0 00 B	- - - - Los demás	-	
	- - - En envases inmediatos con un contenido neto igual o inferior a 1 kg		
2008 50 31 0 00 E	- - - - Con un contenido de azúcar superior al 13% en peso	-	GM08
2008 50 39 0 00 C	- - - - Los demás	-	
	- - Sin alcohol añadido:		
	- - - Con azúcar añadido, en envases inmediatos con un contenido neto superior a 1 kg:		
2008 50 31 0 00 C	- - - - Con un contenido de azúcar superior al 13% en peso	-	CLI

CODIFICACION	DESIGNACION DE LAS MERCANCIAS	UNIDADES SUPLEMENT	OBSERVACIONES
2008 50 69 0 00 E	- - - - Los demás: - - - Con azúcar añadido, en envases inmediatos con un contenido neto igual o inferior a 1 kg	-	CLI
2008 50 71 0 00 A	- - - - Con un contenido de azúcar superior al 15% en peso	-	CLI
2008 50 79 0 00 C	- - - - Los demás	-	CLI
	- - Sin azúcar añadido, en envases inmediatos con un contenido neto:		
2008 50 91	- - - - Igual o superior a 4,5 kg.	-	
2008 50 91 1	- - - - Pulpa esterilizada, en latas:		
2008 50 91 1 10 D	- - - - Mitades de albaricoques	-	CLI
2008 50 91 1 20 C	- - - - Pulpa de albaricoques	-	CLI
2008 50 91 1 90 F	- - - - Los demás	-	CLI
2008 50 91 9	- - - - Los demás	-	
2008 50 91 9 10 D	- - - - Mitades de albaricoques	-	CLI
2008 50 91 9 20 F	- - - - Pulpa de albaricoques	-	CLI
2008 50 91 9 90 I	- - - - Los demás	-	CLI
2008 50 99	- - - - Inferior a 4,5 kg:		
2008 50 99 1	- - - - Pulpa esterilizada, en latas:		
2008 50 99 1 10 F	- - - - Mitades de albaricoques	-	CLI
2008 50 99 1 90 H	- - - - Los demás	-	CLI
2008 50 99 9	- - - - Los demás:	-	
2008 50 99 9 10 I	- - - - Mitades de albaricoques	-	CLI
2008 50 99 9 90 A	- - - - Los demás	-	CLI
2008 60	- Cerezas:		
	- - Con alcohol añadido:		
	- - - Con un contenido de azúcar superior al 9% en peso		
2008 60 11 0 00 B	- - - - Con un grado alcohólico máximo adquirido no superior a 11,85% mas	-	
2008 60 19 0 00 D	- - - - Las demás:	-	GM08
	- - - - Las demás:		
2008 60 31 0 00 H	- - - - Con un grado alcohólico máximo adquirido no superior a 11,85% mas.	-	
2008 60 39 0	- - - - Las demás:	-	
2008 60 39 0 10 I	- - - - Cerezas dulces de carne clara, de diámetro inferior o igual a 18,8 milímetros, deshuesadas, destinadas a la fabricación de productos de chocolate	-	

CODIFICACION	DESIGNACION DE LAS MERCANCIAS	UNIDADES SUPLEMENT	OBSERVACIONES
2008 60 39 0 90 A	- - - - Las demás - - Sin alcohol añadido - - Con azúcar añadido, en envases inmediatos con un contenido neto superior a 1 kg	-	
2008 60 51 0 00 C	- - - - Guindas (Prunus cerasus)	-	SD, CLI
2008 60 59 0 00 E	- - - - Las demás - - Con azúcar añadido, en envases inmediatos con un contenido neto igual o inferior a 1 kg	-	CLI
2008 60 61 0 00 A	- - - - Guindas (Prunus cerasus)	-	SD, CLI
2008 60 69 0 00 C	- - - - Las demás - - Sin azúcar añadido, en envases inmediatos con un contenido neto igual o superior a 4,5 kg	-	CLI
2008 60 71	- - - - Guindas (Prunus cerasus)	-	
2008 60 71 1 00 G	- - - - Pulpa esterilizada, en latas	-	SD, CLI
2008 60 71 9 00 J	- - - - Las demás	-	SD, CLI
2008 60 79	- - - - Las demás	-	
2008 60 79 1 00 I	- - - - Pulpa esterilizada, en latas	-	CLI
2008 60 79 9 00 B	- - - - Las demás - - inferior a 4,5 kg	-	CLI
2008 60 81	- - - - Guindas (Prunus cerasus)	-	
2008 60 91 1 00 G	- - - - Pulpa esterilizada, en latas	-	SD, CLI
2008 60 91 9 00 F	- - - - Las demás	-	SD, CLI
2008 60 99	- - - - Las demás	-	
2008 60 99 1 00 E	- - - - Pulpa esterilizada, en latas	-	CLI
2008 60 99 9 00 H	- - - - Las demás	-	CLI
2008 70	- Melocotones: - Con alcohol añadido: - En envases inmediatos con un contenido neto superior a 1 kg - Con un contenido de azúcares superior al 9% en peso	-	
2008 70 11 0 00 J	- - - - Con un grado alcohólico métrico adquirido no superior a 11,85% mas	-	
2008 70 19 0 00 B	- - - - Los demás - - Los demás:	-	GMGB

CODIFICACION	DESIGNACION DE LAS MERCANCIAS	UNIDADES SUPLEMENT	OBSERVACIONES
2008 70 31 0 00 F	- - - - Con un grado alcohólico métrico adquirido no superior a 11,85% mas	-	
2008 70 39 0 00 H	- - - - Los demás	-	
2008 70 51 0 00 A	- - - - En envases inmediatos con un contenido neto igual o inferior a 1 kg	-	
2008 70 59 0 00 C	- - - - Los demás - - Sin alcohol añadido: - - Con azúcar añadido, en envases inmediatos con un contenido neto superior a 1 kg	-	GMGB
2008 70 61 0 00 I	- - - - Con un contenido de azúcar superior al 13% en peso	-	CLI
2008 70 69 0 00 A	- - - - Los demás - - Con azúcar añadido, en envases inmediatos con un contenido neto igual o inferior a 1 kg	-	CLI
2008 70 71 0 00 G	- - - - Con un contenido de azúcar superior al 15% en peso	-	CLI
2008 70 79 0 00 I	- - - - Los demás - - Sin azúcar añadido, en envases inmediatos con un contenido neto igual o superior a 4,5 kg	-	CLI
2008 70 91	- - - - Pulpa esterilizada, en latas	-	
2008 70 91 1 10 J	- - - - Mitades de melocotones	-	
2008 70 91 1 90 B	- - - - Los demás	-	
2008 70 91 9	- - - - Los demás:	-	
2008 70 91 9 10 C	- - - - Mitades de melocotones	-	
2008 70 91 9 90 E	- - - - Los demás	-	
2008 70 99	- - - - inferior a 4,5 kg:	-	
2008 70 99 1	- - - - Pulpa esterilizada, en latas:	-	
2008 70 99 1 10 B	- - - - Mitades de melocotones	-	
2008 70 99 1 90 D	- - - - Los demás	-	
2008 70 99 9	- - - - Los demás	-	
2008 70 99 9 10 E	- - - - Mitades de melocotones	-	
2008 70 99 9 90 G	- - - - Los demás	-	
2008 80	- Presas: - Con alcohol añadido: - Con un contenido de azúcar superior al 9% en peso	-	
2008 80 11 0 00 H	- - - - Con un grado alcohólico métrico adquirido no superior a 11,85% mas	-	

CODIFICACION	DESIGNACION DE LAS MERCANCIAS	UNIDADES SUPLEMENT	OBSERVACIONES
2008 80 10 0 00 J	- - - - Las demás	-	QM08
	- - - - Las demás:		
2008 80 31 0 00 D	- - - - Con un grado alcohólico másico adquirido no superior a 11,85% mas	-	
2008 80 39 0 00 F	- - - - Las demás	-	
	- - Sin alcohol añadido		
2008 80 50 0 00 J	- - - - Con azúcar añadido, en envases inmediatos con un contenido neto superior a 1 kg.	-	
2008 80 70 0 00 F	- - - - Con azúcar añadido, en envases inmediatos con un contenido neto igual o inferior a 1 kg.	-	
	- - - - Sin azúcar añadido en envases inmediatos con un contenido neto:		
2008 80 91	- - - - Igual o superior a 4,5 kg		
2008 80 91 1 00 I	- - - - Pulpa esterilizada, en latas	-	
2008 80 91 9 00 B	- - - - Las demás:	-	
2008 80 99	- - - - Inferior a 4,5 kg.		
2008 80 99 1 00 A	- - - - Pulpa esterilizada, en latas	-	
2008 80 99 9 00 D	- - - - Las demás:	-	
	- Los demás, incluidas las mezclas, con excepción de las mezclas de la subpartida n 2008 19.		
2008 81 00 0 00 H	- - Palmitos	-	
2008 92	- - Mezclas:		
	- - - Con alcohol añadido		
	- - - - Con un contenido de azúcar superior al 9% en peso		
2008 92 11 0	- - - - Con un grado alcohólico másico adquirido no superior a 11,85% mas		
2008 92 11 0 10 C	- - - - Mezclas de piñas, papayas y granadinas	-	
2008 92 11 0 90 E	- - - - Las demás	-	
2008 92 19 0	- - - - Las demás		
2008 92 19 0 10 E	- - - - Mezclas de piñas, papayas y granadinas	-	QM08
2008 92 19 0 90 D	- - - - Las demás	-	QM08
	- - - - Las demás:		
2008 92 31 0 00 J	- - - - Con un grado alcohólico másico adquirido no superior a 11,85% mas.	-	
2008 92 39 0 00 B	- - - - Las demás:	-	
	- - Sin alcohol añadido		
	- - - Con azúcar añadido.		

CODIFICACION	DESIGNACION DE LAS MERCANCIAS	UNIDADES SUPLEMENT	OBSERVACIONES
2008 92 50 0	- - - - En envases inmediatos con un contenido neto superior a 1 kg		
	- - - - Mezclas de frutos de las partidas y subpartidas n 0810, 0830, 0840 10, 0804 30, 0804 40, 0804 50, 0807 20, 0810 20 90, 0810 30 80, 0810 40 10, 50 y 90, 0810 90 (con excepción de los frutos con hueso)		
	- - - - En las que ninguno de los componentes supera el 50%, en peso, del total de los frutos		
2008 92 50 0 11 C	- - - - Mezcla de piñas, papayas y granadinas	-	
2008 92 50 0 12 A	- - - - Ensalada de frutas	-	
2008 92 50 0 19 F	- - - - Las demás	-	
	- - Los demás:		
2008 92 50 0 21 B	- - - - Mezclas de piñas, papayas y granadinas	-	
2008 92 50 0 22 J	- - - - Ensalada de frutas	-	
2008 92 50 0 29 E	- - - - Las demás	-	
2008 92 50 0 30 C	- - - - Ensalada de frutas	-	
2008 92 50 0 90 D	- - - - Las demás	-	
	- - Los demás:		
2008 92 71 0	- - - - Mezclas en las que ninguna fruta exceda del 50% en peso del total de las frutas presentadas		
	- - - - Mezclas de frutos de las partidas y subpartidas n 0807, 0803, 0804 10, 0804 30, 0804 40, 0804 50, 0807 20, 0810 20 90, 0810 30 90, 0810 40 10, 90 y 90, 0810 90 (con excepción de los frutos con hueso)		
2008 92 71 0 11 H	- - - - Mezclas de piñas, papayas y granadinas	-	
2008 92 71 0 12 F	- - - - Ensalada de frutas	-	
2008 92 71 0 19 A	- - - - Las demás	-	
2008 92 71 0 20 J	- - - - Ensalada de frutas	-	
2008 92 71 0 90 B	- - - - Las demás	-	
2008 92 79 0	- - - - Las demás:		
2008 92 79 0 10 B	- - - - Mezclas de piñas, de papayas y granadinas	-	
2008 92 79 0 20 A	- - - - Ensalada de frutas	-	
2008 92 79 0 90 D	- - - - Las demás	-	
	- - - Sin azúcar añadido, en envases inmediatos con un contenido neto:		
2008 92 91	- - - - Igual o superior a 4,5 kg		
2008 92 91 1	- - - - Pulpa esterilizada, en latas:		

CODIFICACION	DESIGNACION DE LAS MERCANCIAS	UNIDADES SUPLEMENT	OBSERVACIONES
2008 92 91 1 10 0	Mezclas de frutos de las partidas y subpartidas n 0801, 0803, 0804 10, 0804 30, 0804 40, 0804 50, 0807 20, 0810 20 90, 0810 30 90, 0810 40 10, 50 y 90, 0810 90 (con exclusión de los frutos con hueso), en las que ninguno de los componentes supera el 50%, en peso, del total de los frutos	-	
2008 92 91 1 90 F	Las demás	-	
2008 92 91 9	Las demás	-	
2008 92 91 9 10 B	Mezclas de frutos de las partidas y subpartidas n 0801, 0803, 0804 10, 0804 30, 0804 40, 0804 50, 0807 20, 0810 20 90, 0810 30 90, 0810 40 10, 50 y 90, 0810 90 (con exclusión de los frutos con hueso), en las que ninguno de los componentes supera el 50%, en peso, del total de los frutos	-	
2008 92 91 9 90 I	Las demás	-	
2008 92 99	Inferior a 4,5 kg	-	
2008 92 99 1	Pulpa esterilizada, en latas	-	
2008 92 99 1 10 F	Mezclas de frutos de las partidas y subpartidas n 0801, 0803, 0804 10, 0804 30, 0804 40, 0804 50, 0807 20, 0810 20 90, 0810 30 90, 0810 40 10, 50 y 90, 0810 90 (con exclusión de los frutos con hueso), en las que ninguno de los componentes supera el 50%, en peso, del total de los frutos	-	
2008 92 99 1 90 H	Las demás	-	
2008 92 99 9	Las demás:	-	
2008 92 99 9 10 I	Mezclas de frutos de las partidas y subpartidas n 0801, 0803, 0804 10, 0804 30, 0804 40, 0804 50, 0807 20, 0810 20 90, 0810 30 90, 0810 40 10, 50 y 90, 0810 90 (con exclusión de los frutos con hueso), en las que ninguno de los componentes supera el 50%, en peso, del total de los frutos	-	
2008 92 99 9 90 A	Las demás	-	
2008 99	Los demás:	-	
	Con alcohol añadido	-	
	Jengibre	-	
2008 99 11 0 00 G	Con un grado alcohólico másico adquirido no superior a 11,85 mas	-	
2008 99 19 0 00 I	Los demás	-	
	Uvas	-	
2008 99 21 0 00 E	Con un contenido de azúcar superior al 13% en peso	-	GMOS
2008 99 29 0 00 G	Los demás.	-	
	Los demás.	-	
	Con un contenido de azúcar superior al 9% en peso	-	

CODIFICACION	DESIGNACION DE LAS MERCANCIAS	UNIDADES SUPLEMENT	OBSERVACIONES
2008 99 31 0	Con un grado alcohólico másico adquirido no superior a 11,85 mas	-	
2008 99 31 0 10 B	Frutos de la pasión y guayabas	-	
2008 99 31 0 20 A	Frambuesas	-	CLI
2008 99 31 0 90 D	Los demás	-	
2008 99 33 0	Los demás.	-	
2008 99 33 0 10 J	Frutos de la pasión y guayabas	-	GMOS
2008 99 33 0 20 I	Frambuesas	-	GMOS CLI
2008 99 33 0 90 B	Los demás	-	GMOS
	Los demás	-	
2008 99 35 0	Con un grado alcohólico másico adquirido no superior a 11,85 mas	-	
2008 99 36 0 10 H	Frambuesas	-	CLI
2008 99 35 0 90 J	Los demás	-	CLI
2008 99 39 0	Los demás.	-	
2008 99 39 0 10 D	Frambuesas	-	
2008 99 39 0 90 F	Los demás	-	
	Sin alcohol añadido	-	
	Con azúcar añadido, en envases inmediatos con un contenido neto superior a 1 kg	-	
2008 99 41 0 00 A	Jengibre	-	
2008 99 43 0 00 I	Uvas	-	
2008 99 45 0 00 G	Ciruelas	-	
2008 99 49 0	Los demás	-	
2008 99 49 0 10 B	Frutos de la pasión y guayabas	-	
2008 99 49 0 20 A	Frambuesas	-	CLI
2008 99 49 0 30 J	Tamarindos (vainas y pulpas)	-	
2008 99 49 0 40 I	Frutos de las partidas y subpartidas n 0801, 0803, 0804 10, 0804 40, 0804 50, 0807 20, 0810 20 90, 0810 30 90, 0810 40 10, 50 y 90, 0810 90 (con exclusión de los frutos con hueso)	-	
2008 99 49 0 90 D	Los demás	-	
	Con azúcar añadido, en envases inmediatos con un contenido neto de 1 kg o menos	-	
2008 99 51 0 00 H	Jengibre	-	

CODIFICACION	DESIGNACION DE LAS MERCANCIAS	UNIDADES SUPLEMENT	OBSERVACIONES
2008 99 53 0 00 F	----- Uvas	-	
2008 99 55 0 00 D	----- Ciruelas	-	
2008 99 59 0	----- Los demás	-	
2008 99 59 0 10 I	----- Frutos de la pasión y guayabas	-	CLI
2008 99 59 0 20 H	----- Frambuesas	-	
2008 99 59 0 30 G	----- Frutos de las partidas y subpartidas n 0801, 0803, 0804 10, 0804 40, 0804 50, 0807 20, 0810 20 90, 0810 30 90, 0810 40 10, 50 y 90, 0810 90 (con excepción de los frutos con hueso)	-	
2008 99 59 0 90 A	----- Los demás	-	
	----- Sin azúcar añadido	-	
	----- Ciruelas en envases inmediatos con un contenido neto	-	
	----- Igual o superior a 4,5 kg	-	
2008 99 71 1 00 B	----- Pulpa esterilizada, en latas	-	
2008 99 71 3 00 E	----- Las demás	-	
2008 99 79	----- Inferior a 4,5 kg	-	
2008 99 79 1 00 D	----- Pulpa esterilizada, en latas	-	
2008 99 79 2 00 G	----- Las demás	-	
2008 99 85 0 00 H	----- Maíz, con excepción del maíz dulce (Zea mays var Saccharata)	-	OMOB
2008 99 91 0	----- Ramas, boniatos y partes comestibles similares de plantas con un contenido de almidón o de fécula igual o superior al 5% en peso	-	
2008 99 91 0 10 I	----- Boniatos, destinados a la alimentación humana	-	OMOB
2008 99 91 0 90 A	----- Los demás	-	OMOB
2008 99 99	----- Los demás	-	
2008 99 99 1	----- Pulpa esterilizada, en latas	-	
2008 99 99 1 10 I	----- Frutos de las partidas y subpartidas n 0801, 0803, 0804 10, 0804 40, 0804 50, 0807 20, 0810 20 90, 0810 30 90, 0810 40 10, 50 y 90, 0810 90 (con excepción de los frutos con hueso)	-	OMOB
2008 99 99 1 20 H	----- Frambuesas	-	OMOB
2008 99 99 1 90 A	----- Los demás	-	OMOB
2008 99 99 2	----- Los demás	-	
2008 99 99 2 10 B	----- Frutos de las partidas y subpartidas n 0801, 0803, 0804 10, 0804 40, 0804 50, 0807 20, 0810 20 90, 0810 30 90, 0810 40 10, 50 y 90, 0810 90 (con excepción de los frutos con hueso)	-	OMOB
2008 99 99 2 20 A	----- Frambuesas	-	OMOB
2008 99 99 2 90 C	----- Los demás	-	OMOB

CODIFICACION	DESIGNACION DE LAS MERCANCIAS	UNIDADES SUPLEMENT	OBSERVACIONES
20 99	JUGOS DE FRUTAS (INCLUIDO EL MOSTO DE UVA) O DE LEGUMBRES U HORTALIZAS, SIN FERMENTAR Y SIN ALCOHOL, INCLUSO AZUCARADOS O EDULCORADOS DE OTRO MODO:		
	- Jugo de naranja		
2009 11	- Congelado:		
	- De masa volumica superior a 1,33 g/cm3 a 20 C		
2009 11 11 0 00 A	- De valor no superior a 30 ECUS por 100 kg de peso neto	-	AMOB
2009 11 19 0 00 C	- Los demás	-	
	- De masa volumica no superior a 1,33 g/cm3 a 20 C		
2009 11 21 0 00 D	- De valor no superior a 30 ECUS por 100 kg de peso neto y un contenido de azúcar añadido superior al 30% en peso	-	OMOB
2009 11 99 0	- Los demás	-	
2009 11 99 0 10 E	- Con un grado de concentración de hasta 50 grados Brix, en envases de 2 litros o menos, que no contengan Jugo de naranjas sanguinas	-	SUB
2009 11 99 0 90 G	- Los demás	-	SUB
2009 18	- Los demás:		
	- De masa volumica superior a 1,33 g/cm3 a 20 C		
2009 18 11 0 00 C	- De valor no superior a 30 ECUS por 100 kg de peso neto	-	OMOB
2009 18 19 0 00 E	- Los demás	-	
	- De masa volumica no superior a 1,33 g/cm3 a 20 C		
2009 18 91 0 00 F	- De valor no superior a 30 ECUS por 100 kg de peso neto y con un contenido de azúcar añadido superior al 30% en peso	-	OMOB
2009 19 99 0 00 H	- Los demás:	-	SUB
2009 20	- Jugo de toronja o pomelo:		
	- De masa volumica superior a 1,33 g/cm3 a 20 C		
2009 20 11 0 00 J	- De valor no superior a 30 ECUS por 100 kg de peso neto	-	OMOB
2009 20 19 0 00 B	- Los demás	-	
	- De masa volumica no superior a 1,33 g/cm3 a 20 C		
2009 20 91 0 00 C	- De valor no superior a 30 ECUS por 100 kg de peso neto con un contenido de azúcar añadido superior al 30% en peso	-	OMOB
2009 20 99	- Los demás:		
2009 20 99 1 00 C	- Sin adición de azúcar	-	SUB
2009 20 99 2 00 F	- Los demás	-	SUB
2009 30	- Jugo de los demás agricos:		

CODIFICACION	DESIGNACION DE LAS MERCANCIAS	UNIDADES SUPLEMENT	OBSERVACIONES
	- - De masa volumica superior a 1,33 g/cm ³ a 20 C		
2009 30 11 0 00 H	- - - De valor no superior a 30 ECUS por 100 kg de peso neto	-	GMOB
2009 30 19 0 00 J	- - - Los demás	-	
	- - De masa volumica no superior a 1,33 g/cm ³ a 20 C/n s		
	- - - De valor superior a 30 ECUS por 100 kg de peso neto		
2009 30 31 0	- - - - Con azucar añadido		
2009 30 31 0 10 C	- - - - - De limón	-	
2009 30 31 0 90 E	- - - - - Los demás	-	
2009 30 39 0	- - - - Los demás	-	
2009 30 39 0 10 E	- - - - - De limón	-	
2009 30 39 0 90 G	- - - - - Los demás	-	
	- - De valor no superior a 30 ECUS por 100 kg de peso neto:		
	- - - De limón		
2009 30 51 0 00 I	- - - - - Con un contenido de azúcar añadido superior al 30% en peso	-	GMOB
2009 30 55 0 00 E	- - - - - Con un contenido de azúcar añadido no superior al 30% en peso	-	
2009 30 59 0 00 A	- - - - - Sin azúcar añadido	-	
	- - - - De los demás agrlos:		
2009 30 91 0 00 A	- - - - - Con un contenido de azúcar añadido superior al 30% en peso	-	GMOB
2009 30 95 0 00 G	- - - - - Con un contenido de azúcar añadido no superior al 30% en peso	-	
2009 30 99 0 00 C	- - - - - Sin azúcar añadido	-	
2009 40	- Jugo de piña (ananá)		
	- - De masa volumica superior a 1,33 g/cm ³ a 20 C:		
2009 40 11 0 00 F	- - - De valor no superior a 30 ECUS por 100 kg de peso neto	-	GMOB
2009 40 19 0 00 H	- - - Los demás	-	
	- - De masa volumica no superior a 1,33 g/cm ³ a 20 C		
2009 40 30 0 00 C	- - - De valor superior a 30 ECUS por 100 kg de peso neto, con azúcar añadido	-	
	- - - Los demás		
2009 40 91 0 00 I	- - - - - Con un contenido de azúcar añadido superior al 30% en peso	-	GMOB
2009 40 93 0 00 G	- - - - - Con un contenido de azúcar añadido no superior al 30% en peso	-	
2009 40 99 0 00 A	- - - - - Sin azúcar añadido	-	SUB
2009 50	- Jugo de tomate		

CODIFICACION	DESIGNACION DE LAS MERCANCIAS	UNIDADES SUPLEMENT	OBSERVACIONES
2009 50 10 0 00 D	- - Con azúcar añadido.	-	GMOB(4), CLI
2009 50 90 0 00 G	- - Los demás.	-	GMOB(4), CLI
2009 60	- Jugo de uva (incluido el mosto)		
	- - De masa volumica superior a 1,33 g/cm ³ a 20 C		
2009 60 11	- - - De valor no superior a 22 ECUS por 100 kg de peso neto		
2009 60 11 1 90 J	- - - - Sin azúcar añadido	-	CLI
2009 60 11 9	- - - - Los demás:		
2009 60 11 9 10 A	- - - - - Con un contenido de azúcares de adición superior al 30%, en peso	-	CLI
2009 60 11 9 90 C	- - - - - Los demás	-	CLI
2009 60 19	- - - Los demás:		
2009 60 19 1 90 B	- - - - Sin azúcar añadido.	-	CLI
2009 60 19 9	- - - - Los demás:		
2009 60 19 9 10 C	- - - - - Con un contenido de azúcares de adición superior al 30%, en peso	-	CLI
2009 60 19 9 90 E	- - - - - Los demás	-	CLI
	- - De masa volumica no superior a 1,33 g/cm ³ a 20 C		
	- - - De valor superior a 18 ECUS por 100 kg de peso neto		
2009 60 51 0	- - - - Concentrado:		
2009 60 51 0 10 A	- - - - - Con un contenido de azúcares de edición superior al 30%, en peso	-	CLI
2009 60 51 0 90 C	- - - - - Los demás	-	CLI
2009 60 59 0	- - - - Los demás:		
2009 60 59 0 10 C	- - - - - Con un contenido de azúcares de edición superior al 30%	-	CLI
2009 60 59 0 90 E	- - - - - Los demás	-	CLI
	- - De valor no superior a 18 ECUS por 100 kg de peso neto		
	- - - Con un contenido de azúcar añadido superior al 30% en peso:		
2009 60 71 0 00 H	- - - - - Concentrado.	-	GMOB; CLI
2009 60 79 0 00 J	- - - - - Los demás.	-	GMOB, CLI
2009 60 90 0 00 E	- - - - Los demás.	-	CLI
2009 70	- Jugo de manzana:		
	- - De masa volumica superior a 1,33 g/cm ³ a 20 C:		
2009 70 11 0 00 I	- - - De valor no superior a 22 ECUS por 100 kg de peso neto.	-	GMOB

CODIFICACION	DESIGNACION DE LAS MERCANCIAS	UNIDADES SUPLEMENT	OBSERVACIONES
2009 70 19 0 00 A	- - - Los demás - - De masa volúmica no superior a 1.33 g/cm3 a 20 C	-	
2009 70 30 0 00 F	- - - De valor superior a 18 ECUS por 100 kg de peso neto, con azúcar añadido. - - - Los demás	-	
2009 70 81 0 00 B	- - - Con un contenido de azúcar añadido superior al 30% en peso	-	GMOB
2009 70 83 0 00 J	- - - Con un contenido de azúcar añadido no superior al 30% en peso	-	
2009 70 88 0 00 D	- - - Sin azúcar añadido	-	
2009 80	- Jucos de las demás frutas o de legumbres u hortalizas - - De masa volúmica superior a 1.33 g/cm3 a 20 C - - - Jugo de peras	-	
2009 80 11 0	- - - De valor no superior a 22 ECUS por 100 kg de peso neto	-	
2009 80 11 0 10 F	- - - - Concentrados	-	GMOB
2009 80 11 0 90 H	- - - - Los demás	-	GMOB
2009 80 18 0	- - - Los demás	-	
2009 80 19 0 10 H	- - - - Concentrados	-	
2009 80 19 0 90 J	- - - - Los demás	-	
2009 80 31 0	- - - Los demás - - - De valor no superior a 30 ECUS por 100 kg de peso neto	-	
2009 80 31 0 11 J	- - - - De los frutos de las partidas y subpartidas n. 0801, 0803, 0804 10, 0804 40, 0804 50, 0807 20, 0810 20 90, 0810 30 90, 0810 40 10, 50 y 90, 0810 90 (con excepción de los frutos con hueso): - - - - De frutos de la pasión y de guayabas	-	GMOB
2009 80 31 0 19 C	- - - - Los demás	-	GMOB
2009 80 31 0 20 A	- - - - De cerezas	-	GMOB, CLI
2009 80 31 0 90 D	- - - - Los demás	-	GMOB
2009 80 39 0	- - - Los demás	-	
2009 80 39 0 10 D	- - - - De los frutos de las partidas y subpartidas n. 0801, 0803, 0804 10, 0804 40, 0804 50, 0807 20, 0810 20 90, 0810 30 90, 0810 40 10, 50 y 90, 0810 90 (con excepción de los frutos con hueso)	-	
2009 80 39 0 20 C	- - - - De dátiles	-	
2009 80 39 0 30 B	- - - - De cerezas	-	CLI
2009 80 39 0 90 F	- - - - Los demás	-	

CODIFICACION	DESIGNACION DE LAS MERCANCIAS	UNIDADES SUPLEMENT	OBSERVACIONES
	- - De masa volúmica no superior a 1.33 g/cm3 a 20 C		
	- - - Jugo de peras		
2009 80 50 0 00 I	- - - De valor superior a 18 ECUS por 100 kg de peso neto, con azúcar añadido. - - - Los demás	-	
2009 80 81 0 00 F	- - - Con un contenido de azúcar añadido superior al 30% en peso	-	GMOB
2009 80 83 0 00 D	- - - Con un contenido de azúcar añadido no superior al 30% en peso	-	
2009 80 89 0 00 H	- - - Sin azúcar añadido - - - Los demás	-	
2009 80 80 0	- - - De valor superior a 30 ECUS por 100 kg de peso neto, con azúcar añadido.	-	
2009 80 80 0 10 B	- - - - De los frutos de las partidas y subpartidas n. 0801, 0803, 0804 10, 0804 40, 0804 50, 0807 20, 0810 20 90, 0810 30 90, 0810 40 10, 50 y 90, 0810 90 (con excepción de los frutos con hueso)	-	
2009 80 80 0 20 A	- - - - De albaricoques y de melocotones	-	
2009 80 80 0 30 J	- - - - De cerezas	-	CLI
2009 80 80 0 90 D	- - - - Los demás - - - - Los demás:	-	
2009 80 91 0	- - - - Con un contenido de azúcar añadido superior al 30% en peso	-	
2009 80 91 0 11 G	- - - - De los frutos de las partidas y subpartidas n. 0801, 0803, 0804 10, 0804 40, 0804 50, 0807 20, 0810 20 90, 0810 30 90, 0810 40 10, 50 y 90, 0810 90 (con excepción de los frutos con hueso): - - - - De frutos de la pasión y de guayabas	-	GMOB
2009 80 91 0 19 J	- - - - Los demás	-	GMOB
2009 80 91 0 20 H	- - - - De albaricoques y de melocotones	-	GMOB
2009 80 91 0 30 D	- - - - De cerezas	-	GMOB, CLI
2009 80 91 0 90 A	- - - - Los demás	-	GMOB
2009 80 93 0	- - - Con un contenido de azúcar añadido no superior al 30% en peso	-	
2009 80 93 0 10 G	- - - - De los frutos de las partidas y subpartidas n. 0801, 0803, 0804 10, 0804 40, 0804 50, 0807 20, 0810 20 90, 0810 30 90, 0810 40 10, 50 y 90, 0810 90 (con excepción de los frutos con hueso)	-	
2009 80 93 0 20 F	- - - - De albaricoques y de melocotones	-	
2009 80 93 0 30 E	- - - - De cerezas	-	CLI
2009 80 93 0 90 I	- - - - Los demás	-	

CODIFICACION	DESIGNACION DE LAS MERCANCIAS	UNIDADES SUPLEMENT	OBSERVACIONES
2009 80 95 0 00 F	- - - - - Sin azúcar añadido	-	
2009 80 95 0 00 F	- - - - - Jugo de fruta de la especie "Vaccinium macrocarpon"	-	
2009 80 99	- - - - - Los demás:	-	
2009 80 99 1 20 H	- - - - - De albaricoque	-	
2009 80 99 9	- - - - - Los demás:	-	
2009 80 99 9 10 B	- - - - - De los frutos de las partidas y subpartidas n. 0801, 0803, 0804 10, 0804 40, 0804 50, 0807 20, 0810 20 90, 0810 30 90, 0810 40 10, 50 y 0810 90 (con excepción de los frutos con hueso)	-	
2009 80 99 9 20 A	- - - - - De melocotones	-	
2009 80 99 9 30 J	- - - - - De cerezas	-	CEE
2009 80 99 9 80 D	- - - - - Los demás:	-	
2009 80	- Mezclas de jugos:	-	
	- - De masa volumica superior a 1,33 g/cm3 a 20 C	-	
	- - Mezclas de jugo de manzana y de pera	-	
2009 80 11 0 00 E	- - - - - De valor no superior a 22 ECUS por 100 kg de peso neto	-	GMOB
2009 80 19 0 00 O	- - - - - Las demás:	-	
	- - - - - Las demás:	-	
2009 80 21 0	- - - - - De valor no superior a 30 ECUS por 100 kg de peso neto	-	
2009 80 21 0 10 B	- - - - - Mezclas de jugos de piñas, papayas y granadinas	-	GMOB
2009 80 21 0 90 D	- - - - - Las demás:	-	GMOB
2009 80 28 0 00 E	- - - - - Las demás:	-	
	- - De masa volumica no superior a 1,33 g/cm3 a 20 C	-	
	- - Mezclas de jugo de manzana y de pera	-	
2009 80 31 0 00 A	- - - - - De valor no superior a 16 ECUS por 100 kg de peso neto, con un contenido de azúcar añadido superior al 30% en peso.	-	GMOB
2009 80 39 0 00 C	- - - - - Las demás:	-	
	- - - - - Las demás:	-	
	- - - - - De valor superior a 30 ECUS por 100 kg de peso neto:	-	
	- - - - - Mezclas de jugo de agrinos y de jugos de piña:	-	
2009 80 41 0 00 I	- - - - - Con azúcar añadido	-	
2009 80 49 0 00 A	- - - - - Las demás:	-	
	- - - - - Las demás:	-	

CODIFICACION	DESIGNACION DE LAS MERCANCIAS	UNIDADES SUPLEMENT	OBSERVACIONES
2009 80 51 0	- - - - - Con azúcar añadido.	-	
2009 80 51 0 10 E	- - - - - Mezclas que contengan aisladamente o en su conjunto más del 25% de jugo de uvas, de agrinos, de piñas (ananas), de manzanas, de peras, de tomates, de albaricoques o de melocotones	-	
2009 80 51 0 90 O	- - - - - Las demás:	-	
2009 80 59 0	- - - - - Las demás:	-	
2009 80 59 0 10 C	- - - - - Mezclas que contengan aisladamente o en su conjunto más del 25% de jugo de uvas, de agrinos, de piñas (ananas), de manzanas, de peras, de tomates, de albaricoques o de melocotones	-	
2009 80 59 0 90 I	- - - - - Las demás:	-	
	- - - - - De valor no superior a 30 ECUS por 100 kg de peso neto:	-	
	- - - - - Mezclas de jugo de agrinos y de jugos de piña:	-	
2009 80 71 0 00 B	- - - - - Con un contenido de azúcar añadido superior al 30% en peso	-	GMOB
2009 80 73 0 00 J	- - - - - Con un contenido de azúcar añadido no superior al 30% en peso	-	
2009 80 78 0 00 D	- - - - - Sin azúcar añadido	-	
	- - - - - Las demás:	-	
2009 80 91 0	- - - - - Con un contenido de azúcar añadido superior al 10% en peso	-	
	- - - - - Mezclas que contengan aisladamente o en su conjunto más del 25% de jugo de uvas, de agrinos, de piñas (ananas), de manzanas, de peras, de tomates, de albaricoques o de melocotones	-	
2009 80 91 0 11 E	- - - - - Mezclas de zumos de piñas, papayas y granadinas	-	GMOB
2009 80 91 0 19 H	- - - - - Las demás:	-	GMOB
	- - - - - Los demás:	-	
2009 80 91 0 91 O	- - - - - Mezclas de zumos de piñas, papayas y granadinas	-	GMOB
2009 80 91 0 99 J	- - - - - Las demás:	-	GMOB
2009 80 93 0	- - - - - Con un contenido de azúcar añadido no superior al 30% en peso	-	
2009 80 93 0 10 E	- - - - - Mezclas que contengan aisladamente o en su conjunto más del 25% de jugo de uvas, de agrinos, de piñas (ananas), de manzanas, de peras, de tomates, de albaricoques o de melocotones	-	
2009 80 93 0 90 O	- - - - - Las demás:	-	
2009 80 99 0	- - - - - Sin azúcar añadido:	-	
2009 80 99 0 10 I	- - - - - Mezclas que contengan aisladamente o en su conjunto más del 25% de jugo de uvas, de agrinos, de piñas (ananas), de manzanas, de peras, de tomates, de albaricoques o de melocotones	-	

CODIFICACION	DESIGNACION DE LAS MERCANCIAS	UNIDADES SUPLEMENT	OBSERVACIONES
2004 90 99 90 90 A	- - - - - Las demás		

N.º	REMISIONES
(1)	La inclusión en esta subpartida se subordinará a las condiciones previstas en las disposiciones comunitarias dictadas en la materia.
(4)	El control de utilización de este destino particular se hará mediante la aplicación de las disposiciones comunitarias dictadas en la materia.
(18)	Además del derecho de aduana, en determinadas condiciones esta prevista la aplicación de un gravamen compensatorio.
(45)	En las condiciones determinadas por el intercambio de notas.
(81)	Además del derecho de aduana y de la excepción reguladora, un gravamen compensatorio será aplicado en ciertas condiciones.

CODIFICACION	DESIGNACION DE LAS MERCANCIAS	UNIDADES SUPLEMENT	OBSERVACIONES
CAPITULO 21			
PREPARACIONES ALIMENTICIAS DIVERSAS			
21.01	EXTRACTOS, ESENCIAS Y CONCENTRADOS DE CAFE, TE O YERBA MATE Y PREPARACIONES A BASE DE ESTOS PRODUCTOS O A BASE DE CAFE, TE O YERBA MATE; ACHICORIA TOSTADA Y DEMAS SUCEDANEOS DEL CAFE TOSTADO Y SUS EXTRACTOS, ESENCIAS Y CONCENTRADOS:		
2101 10	- Extractos, esencias y concentrados de café y preparaciones a base de estos extractos, esencias o concentrados o a base de café		
	- - Extractos, esencias y concentrados		
2101 10 11 0	- - - Sólidos		
2101 10 11 0 10 H	- - - - Extractos obtenidos por extracción acuosa del café, torrefacto, presentado en polvo, granulado, tabletas o en otra forma sólida similar	-	
	- - - - Esencias y concentrados		
2101 10 11 0 21 E	- - - - Obtenidos por extracción acuosa del café torrefacto, presentados en polvo, gránulos o lentejuelas, en tabletas, o en forma sólida similar	-	
2101 10 11 0 22 H	- - - - Los demás	-	
2101 10 12 0	- - - Los demás		
2101 10 13 0 10 J	- - - - Esencias y concentrados	-	
2101 10 13 0 20 B	- - - - Los demás	-	
	- - Preparaciones:		
2101 10 91 0 00 B	- - - Sin grasas de leche o con menos del 1,5% en peso, sin proteínas de leche o con menos del 2,5% en peso; sin sacarosa o isoglucosa o con menos del 5% en peso; sin almidón o fécula o glucosa o con menos del 5% en peso.	-	
2101 10 99 0 00 0	- - - Las demás		- BMOB
2101 20	- Extractos, esencias y concentrados a base de té o de yerba mate y preparaciones a base de estos extractos, esencias o concentrados o a base de té o de yerba mate		
2101 20 10 0 00 H	- - Sin grasas de leche o con menos del 1,5% en peso, sin proteínas de leche o con menos del 2,5% en peso, sin sacarosa o isoglucosa con menos del 5% en peso; sin almidón o fécula o glucosa o con menos del 5% en peso	-	
	- - Los demás		
2101 20 90 0 10 J	- - - Preparaciones a base de té o de mate	-	CMOB
2101 20 90 0 90 B	- - - Los demás	-	CMOB
2101 30	- Achicoria tostada y demás sucedáneos del café tostado y sus extractos, esencias y concentrados:		
	- - Achicoria tostada y demás sucedáneos del café tostado		
2101 30 11 0 00 E	- - - Achicoria tostada.	-	

CODIFICACION	DESIGNACION DE LAS MERCANCIAS	UNIDADES SUPLEMENT	OBSERVACIONES
2101 30 13 0 00 0	- - - Los demás.	-	CMOB
	- - Extractos, esencias y concentrados de achicoria tostada y de otros sucedáneos del café, tostados		
2101 30 91 0 00 H	- - - De Achicoria tostada	-	
2101 30 99 0 00 J	- - - Los demás	-	
21.02	LEVADURAS (VIVAS O MUERTAS); LOS DEMAS MICROORGANISMOS MONOCELULARES MUERTOS (CON EXCEPCION DE LAS VACUNAS DE LA PARTIDA 3002); LEVADURAS ARTIFICIALES (POLVOS PARA HORNEAR):		
2102 10	- Levaduras vivas:		
2102 10 10 0 00 I	- - Levaduras madres seleccionadas (levaduras de cultivo)	-	
	- - Levaduras para panificación		
2102 10 31 0 00 0	- - - Secas	-	DMOB
2102 10 39 0 00 F	- - - Las demás.	-	DMOB
2102 10 90 0 00 B	- - - Las demás.	-	
2102 20	- Levaduras muertas, los demás microorganismos monocelulares muertos		
	- - Levaduras muertas:		
2102 20 11 0 00 F	- - - En tabletas, cubos o presentaciones similares, o bien, en envases inmediatos con un contenido neto no superior a 1 kg	-	
2102 20 13 0 00 H	- - - Las demás	-	
2102 20 90 0 00 J	- - - Los demás.	-	
2102 30 00 0 00 G	- Levaduras artificiales	-	
21.03	PREPARACIONES PARA SALSAS Y SALSAS PREPARADAS; CONDIMENTOS Y SAZONADORES, COMPUESTOS; MARINA DE MOSTAZA Y MOSTAZA PREPARADA:		
2103 10 00	- Salsas de soja		
2103 10 00 1 00 H	- - Elaboradas con aceite de oliva	-	
2103 10 00 3 00 A	- - Las demás	-	
2103 20 00 0 00 H	- Salsas de tomate	-	
2103 30	- Marina de mostaza y mostaza preparada		
2103 30 10 0 00 0	- - Marina de mostaza	-	
2103 30 90 0 00 0	- - Mostaza preparada	-	
2103 90	- Los demás		
2103 80 10 0 00 A	- - "Chutney" de mango, líquido	-	
2103 80 90	- - Los demás.	-	

COODIFICACION	DESIGNACION DE LAS MERCANCIAS	UNIDADES SUPLEMENT	OBSERVACIONES
2103 90 90 1	- - - - Elaborados con aceites de oliva	-	
2103 90 90 1 10 A	- - - - Que contengan tomate	-	
2103 90 90 1 20 J	- - - - Los demás, excepto las salsas a base de aceites vegetales	-	
2103 90 90 1 90 C	- - - - Los demás	-	
2103 90 90 9	- - - - Los demás	-	
2103 90 90 9 10 Q	- - - - Que contengan tomate	-	
2103 90 90 9 20 C	- - - - Los demás, excepto las salsas a base de aceites vegetales	-	
2103 90 90 9 90 F	- - - - Los demás	-	
21.04	PREPARACIONES PARA SOPAS, POTAJES O CALDOS; SOPAS, POTAJES O CALDOS, PREPARADOS; PREPARACIONES ALIMENTICIAS COMPUESTAS HOMOGENEIZADAS:		
2104 10 00 0	- Preparaciones para sopas, potajes o caldos, sopas, potajes o caldos, preparados	-	
2104 10 00 0 10 H	- - Que contengan tomate	-	CITES
2104 10 00 0 90 J	- - Los demás	-	CITES
2104 20 00 0 00 G	- Preparaciones alimenticias compuestas homogeneizadas	-	CITES
21.08	HELADOS Y PRODUCTOS SIMILARES, INCLUIDO CON CACAO:		
2105 00 10	- Sin grasa de leche o con menos del 3% en peso	-	
2105 00 10 1 10 E	- - Que contengan cacao	-	CMOB(1)
2105 00 10 9 90 J	- - Los demás	-	CMOB(1)
	- Con un contenido de grasa de leche, en peso		
2105 00 91	- Igual o superior al 3%, pero inferior al 7%	-	
2105 00 91 1 10 G	- - Que contengan cacao	-	CMOB(1)
2105 00 91 9 90 B	- - Los demás	-	CMOB(1)
2105 00 99	- Igual o superior al 7%	-	
2105 00 99 1 10 I	- - Que contengan cacao	-	CMOB(1)
2105 00 99 9 90 D	- - Los demás	-	CMOB(1)
21.08	PREPARACIONES ALIMENTICIAS NO EXPRESADAS NI COMPRENDIDAS EN OTRAS PARTIDAS:		
2106 10	- Concentradas de proteínas y sustancias proteicas texturadas		
2106 10 10 0 00 E	- Sin grasas de leche o con menos del 1,5% en peso, sin proteínas de leche o con menos del 2,5% en peso, sin sacarosa o isoglucosa o con menos del 5% en peso, sin almidón o fécula o glucosa o con menos del 5% en peso	-	SO
2106 10 90 0	- - Los demás	-	

COODIFICACION	DESIGNACION DE LAS MERCANCIAS	UNIDADES SUPLEMENT	OBSERVACIONES
	- - - Que contengan el 25% o más, en peso, de grasas de la leche:		
2106 10 90 0 11 E	- - - - En envases inmediatos de contenido neto inferior o igual a 1 kg	-	CMOB(3)
2106 10 90 0 12 C	- - - - Los demás	-	CMOB(3)
2106 10 90 0 90 I	- - - - Los demás	-	CMOB(3)
2106 90	- Las demás:	-	
2106 90 10 0 00 H	- - Preparaciones llamadas "Fondue"	-	DMOB
	- - Jarabes de azúcar aromatizados o con colorantes añadidos		
2106 90 30 0 00 D	- - De fructosa	-	FMOB(4), CLI
	- - Los demás:		
2106 90 51 0 00 H	- - - - De lactosa	-	OMOB, CLI
2106 90 53 0 00 B	- - - - De glucosa o de maltodextrina	-	FMOB, CLI
2106 90 59 0 00 J	- - - - Los demás:	-	FMOB(5), CLI
	- - Las demás:		
2106 90 91	- - Sin grasas de leche o con menos del 1,5% en peso, sin proteínas de leche o con menos del 2,5% en peso, sin sacarosa o isoglucosa o con menos del 5% en peso, sin almidón o fécula o glucosa o con menos del 5% en peso	-	
2106 90 91 1 90 I	- - - - Preparados compuestos no alcohólicos para la elaboración de bebidas	-	SO
2106 90 91 2 90 G	- - - - Mezclas de plantas para la preparación de bebidas	-	SO
2106 90 91 9	- - - - Los demás:	-	
2106 90 91 9 10 J	- - - - Hidrolizados de proteínas y azúcares de levadura	-	SO
2106 90 91 9 20 I	- - - - Palmitos	-	SO
2106 90 91 9 30 H	- - - - Plasma desecado, obtenido a partir de sangre fresca de bovino con adición de nitrato de sodio, con un contenido proteínico del 73,3% como mínimo y del 90% como máximo	-	SO
2106 90 91 9 90 B	- - - - Las demás	-	SO
2106 90 99 0	- - - - Las demás:	-	
2106 90 99 0 10 A	- - - - Preparaciones alimenticias de miel natural enriquecida con jales rasí	-	CMOB(2)
	- - - - Las demás:		
	- - - - Que contengan el 25%, en peso, de grasas de la leche:		
2106 90 99 0 21 H	- - - - - En envases inmediatos de contenido neto inferior o (igual a 1 kg	-	CMOB(2)
2106 90 99 0 28 A	- - - - - Los demás	-	CMOB(2)
2106 90 99 0 90 C	- - - - - Los demás	-	CMOB(2)

CODIFICACION	DESIGNACION DE LAS MERCANCIAS	UNIDADES SUPLEMENT.	OBSERVACIONES
CAPITULO 22			
BEBIDAS, LIQUIDOS ALCOHOLICOS Y VINAGRE			
22.01	AQUA, INCLUIDA EL AGUA MINERAL NATURAL O ARTIFICIAL Y LA GASIFICADA, SIN AZUCARAR O EDULCORAR DE OTRO MODO NI AROMATIZAR, MIELO Y NIEVE:		
2201 10 00 0 00 A	- Agua mineral y agua gasificada	-	
2201 90 00 0 00 0	- Las demás	-	
22.02	AQUA, INCLUIDA EL AGUA MINERAL Y LA GASIFICADA, AZUCARADA, EDULCORADA DE OTRO MODO O AROMATIZADA, Y LAS DEMAS BEBIDAS NO ALCOHOLICAS, CON EXCLUSION DE LOS JUGOS DE FRUTAS O DE LEGUMBRES U HORTALIZAS DE LA PARTIDA 2009:		
2202 10	- Agua, incluida el agua mineral y la gasificada, azucarada, edulcorada de otro modo o aromatizada:		
2202 10 00 1 00 H	- - Con azúcar	LT	
2202 10 00 9 00 A	- - Las demás	LT	
2202 90	- Las demás:		
2202 90 10	- - Que no contengan productos de las partidas 0401 a 0404 inclusive o materias grasas procedentes de dichos productos	LT	
2202 90 10 1 10 H	- - - Con azúcar	LT	
2202 90 10 9 90 0	- - - Las demás	LT	
2202 90 91 0 00 0	- - Las demás, con un contenido en peso de materias grasas procedentes de los productos de las partidas 0401 a 0404	LT	DMOB
2202 90 95 0 00 1	- - - Inferior al 0,2%.	LT	DMOB
2202 90 99 0 00 E	- - - Igual o superior al 0,2%, pero inferior al 2%	LT	DMOB
2202 90 99 0 00 E	- - - Igual o superior al 2%.	LT	DMOB
22.03	CERVEZA DE MALTA:		
2203 00 10 0 00 1	- En recipientes de contenido superior a 10 litros	LT	
2203 00 90 0 00 0	- En recipientes de contenido no superior a 10 litros.	LT	
22.04	VINO DE UVAS FRESCAS, INCLUSO ENCABEZADO; MOSTO DE UVA, EXCEPTO EL DE LA PARTIDA 2009:		
2204 10	- Vino espumoso		
2204 10 11	- - De grado alcohólico adquirido igual o superior a 8,5% vol:		
2204 10 11 1 00 0	- - - Champán.		
2204 10 11 1 00 0	- - - Con sobrepresión de anhídrido carbónico igual o superior a 4,05 bar	LT	CLI
2204 10 11 2 00 A	- - - Con sobrepresión de anhídrido carbónico igual o superior a 3 bar e inferior a 4,05 bar	LT	CLI

CODIFICACION	DESIGNACION DE LAS MERCANCIAS	UNIDADES SUPLEMENT.	OBSERVACIONES
2204 10 19	- - - Los demás:		
2204 10 19 1 00 E	- - - - Con sobrepresión de anhídrido carbónico igual o superior a 4,05 bar	LT	CLI
2204 10 19 2 00 0	- - - - Con sobrepresión de anhídrido carbónico igual o superior a 3 bar e inferior a 4,05 bar.	LT	CLI
2204 10 90	- - Los demás		
2204 10 90 1 00 0	- - - Con sobrepresión de anhídrido carbónico igual o superior a 4,05 bar.	LT	EMOB, CLI
2204 10 90 2 00 E	- - - Con sobrepresión de anhídrido carbónico igual o superior a 3 bar e inferior a 4,05 bar.	LT	EMOB, CLI
2204 21	- Los demás vinos; mosto de uva en el que la fermentación se ha impedido o cortado añadiéndole alcohol:		
2204 21 10 0 00 0	- - En recipientes con capacidad inferior o igual a 2 litros:		
2204 21 10 0 00 0	- - - Vino, excepto el de la subpartida 2204 10, en botellas cerradas con tapón en forma de champán sujeto por staduras o ligaduras, vino que se presente de otro modo y tenga a 20 °C una sobrepresión, debida al anhídrido carbónico disuelto, igual o superior a 1 bar, pero inferior a 3 bar	LT	EMOB, CLI
2204 21 10 0 00 0	- - - Los demás:		
2204 21 10 0 00 0	- - - - De grado alcohólico adquirido que no exceda de 13% vol:		
2204 21 10 0 00 0	- - - - - Vino de calidad producido en regiones determinadas (v.c.p.r.d.):		
2204 21 21 0	- - - - - Vino blanco.		
2204 21 21 0 10 1	- - - - - Verde y Dao	LT	GMOB(4), CLI
2204 21 21 0 10 1	- - - - - Los demás:		
2204 21 21 1 90 1	- - - - - Rioja.	LT	GMOB(4), CLI
2204 21 21 2 90 0	- - - - - Valencia.	LT	GMOB(4), CLI
2204 21 21 3 90 E	- - - - - Jumilla.	LT	GMOB(4), CLI
2204 21 21 4 90 0	- - - - - Mancha.	LT	GMOB(4), CLI
2204 21 21 5 90 0	- - - - - Navarra.	LT	GMOB(4), CLI
2204 21 21 6 90 0	- - - - - Utiel-Reguena.	LT	GMOB(4), CLI
2204 21 21 7 90 0	- - - - - Valdepeñas.	LT	GMOB(4), CLI
2204 21 21 8 90 0	- - - - - Penedés.	LT	GMOB(4), CLI
2204 21 21 9 90 0	- - - - - Otras Denominaciones de Origen.	LT	GMOB(4), CLI
2204 21 23 0	- - - - - Los demás:		
2204 21 23 0 10 0	- - - - - Verde y Dao.	LT	FMOB(4), CLI
2204 21 23 0 10 0	- - - - - Los demás:		
2204 21 23 1 90 0	- - - - - Rioja.	LT	FMOB(4), CLI

CODIFICACION	DESIGNACION DE LAS MERCANCIAS	UNIDADES SUPLEMENT	OBSERVACIONES
2204 21 23 2 90 E	Valencia	LT	FMOB(4), CLI
2204 21 23 3 90 C	Jumilla	LT	FMOB(4), CLI
2204 21 23 4 90 A	Mancha	LT	FMOB(4), CLI
2204 21 23 5 90 H	Navarra	LT	FMOB(4), CLI
2204 21 23 6 90 F	Utiel-Requena	LT	FMOB(4), CLI
2204 21 23 7 90 D	Valdepeñas	LT	FMOB(4), CLI
2204 21 23 8 90 B	Penedés	LT	FMOB(4), CLI
2204 21 23 8 90 J	Otras Denominaciones de Origen	LT	FMOB(4), CLI
	Los demás		
2204 21 25 0	Vino blanco		
2204 21 25 0 10 E	De Jumilla, Priorato, Rioja y Valdepeñas	LT	AREF, FMOB(1), CLI
2204 21 25 0 20 O	Verde y Dao	LT	AREF, FMOB(1), CLI
2204 21 25 0 30 G	Douro, Bucelas, Colares, Bairrada, Algarve (también denominado Lagos, Lagos, Portimão y Tavira), Trás-os-Montes, Beiras y Ribatejo-Oeste	LT	AREF, FMOB(1), CLI
	Los demás		
	Vino de uva fresca		
2204 21 25 0 91 E	Ljutomersko, Ormoškiška gorica, Laskéki Rizling, Herza govina-Mostar, Ščitljava, Frušéška Gora, Taližanski Rizling	LT	AREF, FMOB(1), CLI
	Los demás		
2204 21 25 1 92 A	Vino de mesa español	LT	AREF, FMOB(1), CLI
2204 21 25 2 92 I	Vino de la tierra español	LT	AREF, FMOB(1), CLI
2204 21 25 3 92 G	Vinos de mesa de otros países comunitarios	LT	AREF, FMOB(1), CLI
2204 21 25 4 92 E	Vinos de calidad no comunitarios	LT	AREF, FMOB(1), CLI
2204 21 25 5 92 B	Otros vinos de países no comunitarios	LT	AREF, FMOB(1), CLI
2204 21 25 0 99 H	Los demás	LT	AREF, FMOB(1), CLI
2204 21 29 0	Los demás		
2204 21 29 0 10 A	De Jumilla, Priorato, Rioja y Valdepeñas	LT	AREF, FMOB(1), CLI
2204 21 29 0 20 J	Verde y Dao	LT	AREF, FMOB(1), CLI
2204 21 29 0 30 I	Douro, Bucelas, Colares, Bairrada, Algarve (también denominado Lagos, Lagos, Portimão y Tavira), Trás-os-Montes, Beiras y Ribatejo-Oeste	LT	AREF, FMOB(1), CLI
	Los demás		

CODIFICACION	DESIGNACION DE LAS MERCANCIAS	UNIDADES SUPLEMENT	OBSERVACIONES
	Vino de uva fresca		
	Con denominación de origen		
2204 21 29 0 91 A	Ain Bessem-Bouline, Médou, coteaux du Zaccar, Dahra, coteaux de Mascara, monts du Tessaian, coteaux de Tiempou	LT	AREF, FMOB(1), CLI
2204 21 29 0 92 I	Berkane, Sais, Beni M'Elir, Guerrouane, Zemmour, Zennate	LT	AREF, FMOB(1), CLI
2204 21 29 0 93 G	Coteaux de Tabourba, Sidi-Salem, Kelibia, Thibar, Mornag, gran cru Mornag	LT	AREF, FMOB(1), CLI
2204 21 29 0 94 E	Orhid, Merlot, Hercegovina-Mostar, Blatina, Oplenc, Lipovac, Istra, Merlot, Tikveša, Krifar, Kratovájska, Srednja y Južna Dalmacija, Dingač, Kéésstelet, Crna Gora, Vranac	LT	AREF, FMOB(1), CLI
2204 21 29 0 95 B	Los demás	LT	AREF, FMOB(1), CLI
	Los demás		
2204 21 29 1 98 H	Vino de mesa español	LT	AREF, FMOB(1), CLI
2204 21 29 2 98 F	Vino de la tierra español	LT	AREF, FMOB(1), CLI
2204 21 29 3 98 D	Vinos de mesa de otros países comunitarios	LT	AREF, FMOB(1), CLI
2204 21 29 4 98 B	Vinos de calidad no comunitarios	LT	AREF, FMOB(1), CLI
2204 21 29 5 98 I	Otros vinos de países no comunitarios	LT	AREF, FMOB(1), CLI
2204 21 29 0 99 O	Los demás	LT	AREF, FMOB(1), CLI
	De grado alcohólico adquirido superior a 13%, sin exceder de 15% vol		
	Vino de calidad, producido en regiones determinadas (v. c. p. d.)		
2204 21 31 0	Vino blanco		
2204 21 31 0 10 G	Dao	LT	QMOB(7), CLI
	Los demás		
2204 21 31 1 90 G	Rioja	LT	QMOB(7), CLI
2204 21 31 2 90 E	Valencia	LT	QMOB(7), CLI
2204 21 31 3 90 C	Jumilla	LT	QMOB(7), CLI
2204 21 31 4 90 A	Mancha	LT	QMOB(7), CLI
2204 21 31 5 90 H	Navarra	LT	QMOB(7), CLI
2204 21 31 6 90 F	Utiel-Requena	LT	QMOB(7), CLI
2204 21 31 7 90 D	Valdepeñas	LT	QMOB(7), CLI
2204 21 31 8 90 B	Penedés	LT	QMOB(7), CLI
2204 21 31 9 90 J	Otras Denominaciones de Origen	LT	QMOB(7), CLI
2204 21 33 0	Los demás		

CODIFICACION	DESIGNACION DE LAS MERCANCIAS	UNIDADES SUPLEMENT	OBSERVACIONES
2204 21 33 0 10 E	----- Dao.	LT	GMOB(7), CLI
	----- Los demás		
2204 21 33 1 90 E	----- Rioja	LT	
2204 21 33 2 90 C	----- Valencia	LT	
2204 21 33 3 90 A	----- Jumilla	LT	
2204 21 33 4 90 I	----- Mancha	LT	
2204 21 33 5 90 F	----- Navarra	LT	
2204 21 33 6 90 D	----- Utiel-Reduena	LT	
2204 21 33 7 90 B	----- Valdepeñas	LT	
2204 21 33 8 90 J	----- Penades	LT	
2204 21 33 9 90 H	----- Otras Denominaciones de Origen	LT	
	----- Los demás:		
2204 21 35 0	----- Vino blanco		
2204 21 35 0 10 C	----- Vino de licor	LT	AREF.FMOB(1), CLI
2204 21 35 0 20 B	----- De Jumilla, Priorato, Rioja y Valdepeñas	LT	AREF.FMOB(1), CLI
2204 21 35 0 30 A	----- Verde:	LT	AREF.FMOB(1), CLI
2204 21 35 0 40 J	----- Dao	LT	AREF.FMOB(1), CLI
2204 21 35 0 50 I	----- Douro, Bucelas, Colares, Bairrada, Algarve (también denominados Lagos, Lagos, Portimao y Tavira), Trás-os-Montes, Beiras y Ribatejo-Oeste	LT	AREF.FMOB(1), CLI
	----- Los demás:		
	----- Vinos de uva fresca:		
2204 21 35 0 91 C	----- Ljubanarsko, Ormoški, Gorice, Ljubiški Rizling, Herzegovina-Mostar, 426ilavka, Fruškogorska Gora, Tabiljanski Rizling	LT	AREF.FMOB(1), CLI
	----- Los demás		
2204 21 35 0 92 A	----- Con un grado alcohólico adquirido de 15% vol	LT	AREF.FMOB(1), CLI
	----- Los demás		
2204 21 35 1 93 G	----- Vino de mesa español	LT	AREF.FMOB(1), CLI
2204 21 35 2 93 E	----- Vino de la tierra español	LT	AREF.FMOB(1), CLI
2204 21 35 3 93 C	----- Vino de mesa de otros países comunitarios	LT	AREF.FMOB(1), CLI
2204 21 35 4 93 A	----- Vino de calidad no comunitarios	LT	AREF.FMOB(1), CLI
2204 21 35 5 93 H	----- Otros vinos de países no comunitarios	LT	AREF.FMOB(1), CLI
2204 21 35 0 98 F	----- Los demás	LT	AREF.FMOB(1), CLI

CODIFICACION	DESIGNACION DE LAS MERCANCIAS	UNIDADES SUPLEMENT	OBSERVACIONES
2204 21 38 0	----- Los demás		
2204 21 38 0 10 I	----- Vino de licor	LT	AREF.FMOB(1), CLI
2204 21 38 0 20 H	----- De Jumilla, Priorato, Rioja y Valdepeñas	LT	AREF.FMOB(1), CLI
2204 21 38 0 30 G	----- Verde	LT	AREF.FMOB(1), CLI
2204 21 38 0 40 F	----- Dao	LT	AREF.FMOB(1), CLI
2204 21 38 0 50 E	----- Douro, Bucelas, Colares, Bairrada, Algarve (también denominados Lagos, Lagos, Portimao y Tavira), Trás-os-Montes, Beiras, Ribatejo-Oeste	LT	AREF.FMOB(1), CLI
	----- Los demás:		
	----- Vino de uva fresca:		
	----- Con denominación de origen:		
2204 21 38 0 91 I	----- Ain Bassem-Bouira, Médès, coteaux du Zaccar, Dabra, coteaux de Mascars, Monte du Tessalah, coteaux de Tiencen	LT	AREF.FMOB(1), CLI
2204 21 38 0 92 G	----- Berkane, Sals, Beni M'Tih, Guerrouane, Zammour, Zennate	LT	AREF.FMOB(1), CLI
2204 21 38 0 93 E	----- Coteaux de Tabourba, Sidi-Salem, Kalibia, Thibar, Mornag, gran cru Mornag	LT	AREF.FMOB(1), CLI
2204 21 38 0 94 C	----- GPHD, Merlot; Herzegovina-Mostar, Biatina, Dolensko, Lipovac, Istra, Merlot; Tikveš, Krater, Kratoseljica, Srednja y Južna dalmacija; Dingač, Krasjetlet, Črna Gora, Vranac	LT	AREF.FMOB(1), CLI
	----- Los demás:		
2204 21 38 0 95 J	----- Con un grado alcohólico adquirido de 15% vol	LT	AREF.FMOB(1), CLI
	----- Los demás:		
2204 21 38 1 96 F	----- Vino de mesa español	LT	AREF.FMOB(1), CLI
2204 21 38 2 98 D	----- Vino de la tierra español	LT	AREF.FMOB(1), CLI
2204 21 38 3 98 B	----- Vino de mesa de otros países comunitarios	LT	AREF.FMOB(1), CLI
2204 21 38 4 98 J	----- Vino de calidad no comunitarios	LT	AREF.FMOB(1), CLI
2204 21 38 5 98 G	----- Otros vinos de países no comunitarios	LT	AREF.FMOB(1), CLI
2204 21 38 0 99 B	----- Los demás	LT	AREF.FMOB(1), CLI
	----- De grado alcohólico adquirido superior a 15%, sin exceder de 18% vol.		
2204 21 41	----- Vinos de Porto, Madeira, Jerez, Tokay (Aszu y Szamorodni) y moscatel de Setúbal (1)		
2204 21 41 1 20 B	----- Vino de Porto o de Madeira	LT	AREF.FMOB(1), CLI
2204 21 41 9	----- Los demás:		
2204 21 41 9 10 F	----- De Jerez	LT	AREF.FMOB(1), CLI

CODIFICACION	DESIGNACION DE LAS MERCANCIAS	UNIDADES SUPLEMENT	OBSERVACIONES
2204 21 41 8 20 E	----- Moscatel de Setubal	LT	AREF, FMOB(1), CLI
2204 21 41 8 90 H	----- Los demás	LT	AREF, FMOB(1), CLI
2204 21 49 0	----- Los demás		
	----- Vinos de licor		
2204 21 49 0 11 E	----- De Carcavelos	LT	AREF, FMOB(1), CLI
2204 21 49 0 12 C	----- De Mátala	LT	AREF, FMOB(1), CLI
2204 21 49 0 19 H	----- Los demás	LT	AREF, FMOB(1), CLI
	----- Vino de uva fresca		
2204 21 49 0 21 D	----- De Jumilla, Priarato, Rioja y Valdepeñas	LT	AREF, FMOB(1), CLI
	----- Los demás		
2204 21 49 1 28 E	----- Vinos de Moriles-Montilla	LT	AREF, FMOB(1), CLI
2204 21 49 2 28 C	----- Otros vinos de D.O. españoles	LT	AREF, FMOB(1), CLI
2204 21 49 3 28 A	----- Otros vinos de D.O. españoles	LT	AREF, FMOB(1), CLI
2204 21 49 4 28 I	----- Otros vinos comunitarios	LT	AREF, FMOB(1), CLI
2204 21 49 5 28 F	----- Otros vinos no comunitarios	LT	AREF, FMOB(1), CLI
2204 21 49 6 28 D	----- Mostos de uvas frescas, apagados con alcohol (incluidas las mistelas)	LT	AREF, FMOB(1), CLI
2204 21 49 7 28 B	----- Vinos vinados	LT	AREF, FMOB(1), CLI
2204 21 49 8 28 H	----- Los demás	LT	AREF, FMOB(1), CLI
2204 21 49 0 90 I	----- Los demás	LT	AREF, FMOB(1), CLI
	----- De grado alcohólico adquirido superior a 18%, sin exceder de 22% vol		
2204 21 51	----- Vinos de Porto, Madeira, Jerez, Tokay (Aszu y Szamorodni) y moscatel de Setubal (1)		
2204 21 51 1 20 J	----- Vinos de Porto o de Madeira	LT	AREF, FMOB(1), CLI
2204 21 51 9	----- Los demás		
2204 21 51 9 10 C	----- De Jerez	LT	AREF, FMOB(1), CLI
2204 21 51 9 20 B	----- Moscatel de Setubal	LT	AREF, FMOB(1), CLI
2204 21 51 9 90 E	----- Los demás	LT	AREF, FMOB(1), CLI
2204 21 59 0	----- Los demás		
	----- Vino de uva fresca		
	----- Vino de licor		
2204 21 59 0 11 B	----- De Carcavelos	LT	AREF, FMOB(1), CLI
2204 21 59 0 12 J	----- De Mátala	LT	

CODIFICACION	DESIGNACION DE LAS MERCANCIAS	UNIDADES SUPLEMENT	OBSERVACIONES
	----- Los demás		
2204 21 59 1 19 C	----- Vinos de Moriles-Montilla	LT	AREF, GMOB(1), CLI
2204 21 59 2 19 A	----- Otros vinos con D.O. españoles	LT	AREF, GMOB(1), CLI
2204 21 59 3 19 I	----- Otros vinos sin D.O. españoles	LT	AREF, GMOB(1), CLI
2204 21 59 4 19 G	----- Otros vinos comunitarios	LT	AREF, GMOB(1), CLI
2204 21 59 5 19 D	----- Otros vinos no comunitarios	LT	AREF, GMOB(1), CLI
2204 21 59 6 19 B	----- Vinos vinados	LT	AREF, GMOB(1), CLI
2204 21 59 9 19 F	----- Los demás	LT	AREF, GMOB(1), CLI
2204 21 59 0 20 G	----- Los demás	LT	AREF, GMOB(1), CLI
	----- Los demás		
2204 21 59 0 91 O	----- Vino de licor	LT	AREF, GMOB(1), CLI
2204 21 59 0 98 G	----- Los demás	LT	AREF, GMOB(1), CLI
2204 21 90 0	----- De grado alcohólico adquirido que exceda de 22% vol		
	----- Vino de uva fresca		
2204 21 90 1 10 C	----- Vino de Jerez	LT	AREF(2), CLI
2204 21 90 2 10 A	----- Vino de Mátala	LT	AREF(2), CLI
2204 21 90 3 10 I	----- Vinos de Moriles-Montilla	LT	AREF(2), CLI
2204 21 90 4 10 G	----- Otros vinos con D.O. españoles	LT	AREF(2), CLI
2204 21 90 5 10 D	----- Otros vinos sin D.O. españoles	LT	AREF(2), CLI
2204 21 90 6 10 B	----- Otros vinos comunitarios	LT	AREF(2), CLI
2204 21 90 7 10 J	----- Otros vinos no comunitarios	LT	AREF(2), CLI
2204 21 90 8 10 H	----- Vinos vinados	LT	AREF(2), CLI
2204 21 90 9 10 F	----- Los demás	LT	AREF(2), CLI
2204 21 90 0 90 Q	----- Los demás	LT	AREF(2), CLI
2204 29	----- Los demás		
2204 28 10 0 00 E	----- Vino, excepto el de la subpartida 2204 10, en botellas cerradas con tapón en forma de champán sujeto por ataduras o ligaduras, vino que se presente de otra modo y tenga a 20 °C una sobrepresión, debida al enhiado carbonico disuelto, igual o superior a 1 bar, pero inferior a 3 bar.	LT	EMOR(3), CLI
	----- Los demás		
	----- De grado alcohólico adquirido no superior a 13% vol		
	----- Vinos de calidad producidos en regiones determinadas (v. c. p. d.)		

CODIFICACION	DESIGNACION DE LAS MERCANCIAS	UNIDADES SUPLEMENT	OBSERVACIONES
2204 29 21	Vinos blancos		
2204 29 21 1 00 J	Rioja	LT	GM08 (10), CLI
2204 29 21 2 00 H	Valencia	LT	GM08 (10), CLI
2204 29 21 3 00 F	Junilla	LT	GM08 (10), CLI
2204 29 21 4 00 D	Mancha	LT	GM08 (10), CLI
2204 29 21 5 00 A	Navarra	LT	GM08 (10), CLI
2204 29 21 6 00 E	Utiel-Requena	LT	GM08 (10), CLI
2204 29 21 7 00 G	Valdepeñas	LT	GM08 (10), CLI
2204 29 21 8 00 C	Penedes	LT	GM08 (10), CLI
2204 29 21 9 00 B	Otras Denominaciones de Origen	LT	GM08 (10), CLI
2204 29 23	Los demás		
2204 29 23 1 00 M	Rioja	LT	GM08 (10), CLI
2204 29 23 2 00 F	Valencia	LT	GM08 (10), CLI
2204 29 23 3 00 D	Junilla	LT	GM08 (10), CLI
2204 29 23 4 00 B	Mancha	LT	GM08 (10), CLI
2204 29 23 5 00 E	Navarra	LT	GM08 (10), CLI
2204 29 23 6 00 G	Utiel-Requena	LT	GM08 (10), CLI
2204 29 23 7 00 H	Valdepeñas	LT	GM08 (10), CLI
2204 29 23 8 00 C	Penedes	LT	GM08 (10), CLI
2204 29 23 9 00 A	Otras Denominaciones de Origen	LT	GM08 (10), CLI
	Los demás		
2204 29 25 0	Vinos blancos		
2204 29 25 0 10 G	Verde y Dao	LT	GM08 (10), CLI
2204 29 25 0 20 F	Douro, Bucelas, Colares, Bairrada, Alentejo (también denominados Lagos, Lagos, Portimao y Tavira), Trás-os-Montes, Beiras, Ribatejo-Oeste	LT	GM08 (10), CLI
	Los demás		
	Vino de uva fresca		
2204 29 25 1 01 E	Vino de mesa español	LT	GM08 (10), CLI
2204 29 25 2 01 C	Vino de la tierra español	LT	GM08 (10), CLI
2204 29 25 3 01 A	Vinos de mesa de otros países comunitarios	LT	GM08 (10), CLI
2204 29 25 4 01 I	Vinos de calidad no comunitarios	LT	GM08 (10), CLI
2204 29 25 5 01 F	Otros vinos de países no comunitarios	LT	GM08 (10), CLI

CODIFICACION	DESIGNACION DE LAS MERCANCIAS	UNIDADES SUPLEMENT	OBSERVACIONES
2204 29 29 0 09 J	Los demás	LT	GM08 (10), CLI
2204 29 29 0	Los demás		
2204 29 29 0 10 C	Verde y Dao	LT	GM08 (10), CLI
2204 29 29 0 20 B	Douro, Bucelas, Colares, Bairrada, Alentejo (también denominados Lagos, Lagos, Portimao y Tavira), Trás-os-Montes, Beiras, Ribatejo-Oeste	LT	GM08 (10), CLI
	Los demás		
	Vino de uva fresca		
2204 29 29 1 01 A	Vino de mesa español	LT	GM08 (10), CLI
2204 29 29 2 01 I	Vino de la tierra español	LT	GM08 (10), CLI
2204 29 29 3 01 D	Vinos de mesa de otros países comunitarios	LT	GM08 (10), CLI
2204 29 29 4 01 E	Vinos de calidad no comunitarios	LT	GM08 (10), CLI
2204 29 29 5 01 B	Otros vinos de países no comunitarios	LT	GM08 (10), CLI
2204 29 29 6 09 F	Los demás	LT	GM08 (10), CLI
	De grado alcohólico adquirido superior a 13% vol., sin exceder de 15% vol.		
	Vinos de calidad producidos en regiones determinadas (v. c. d. r. d.)		
2204 29 31	Vinos blancos		
2204 29 31 1 00 M	Rioja	LT	GM08 (10), CLI
2204 29 31 2 00 F	Valencia	LT	GM08 (10), CLI
2204 29 31 3 00 D	Junilla	LT	GM08 (10), CLI
2204 29 31 4 00 B	Mancha	LT	GM08 (10), CLI
2204 29 31 5 00 I	Navarra	LT	GM08 (10), CLI
2204 29 31 6 00 G	Utiel-Requena	LT	GM08 (10), CLI
2204 29 31 7 00 E	Valdepeñas	LT	GM08 (10), CLI
2204 29 31 8 00 C	Penedes	LT	GM08 (10), CLI
2204 29 31 9 00 A	Otras Denominaciones de Origen	LT	GM08 (10), CLI
2204 29 33	Los demás		
2204 29 33 1 00 P	Rioja	LT	GM08 (10), CLI
2204 29 33 2 00 D	Valencia	LT	GM08 (10), CLI
2204 29 33 3 00 B	Junilla	LT	GM08 (10), CLI
2204 29 33 4 00 J	Mancha	LT	GM08 (10), CLI
2204 29 33 5 00 G	Navarra	LT	GM08 (10), CLI

CODIFICACION	DESIGNACION DE LAS MERCANCIAS	UNIDADES SUPLEMENT	OBSERVACIONES
2204 29 33 5 00 E	Utiel-Requena	LT	GMOB(10), CLI
2204 29 33 7 00 C	Valdepeñas	LT	GMOB(10), CLI
2204 29 33 8 00 A	Penedés	LT	GMOB(10), CLI
2204 29 33 9 00 I	Otras Denominaciones de Origen	LT	GMOB(10), CLI
	Los demás		
2204 29 35 0	Vinos blancos	LT	
2204 29 35 0 10 E	Verde y Dao	LT	AREF, FMOB(1), CLI
2204 29 35 0 20 D	Douro, Bucelas, Colares Bairrada, Algarve (también denominados Lagos, Lagos, Portimao y Tavira), Trás-os-Montes, Beiras, Ribatejo-Oeste	LT	AREF, FMOB(1), CLI
	Los demás		
	Vino de uva fresca		
2204 29 35 0 91 E	Vino de licor	LT	AREF, FMOB(1), CLI
	Los demás		
2204 29 35 1 92 A	Vino de mesa español	LT	AREF, FMOB(1), CLI
2204 29 35 2 92 I	Vino de la tierra español	LT	AREF, FMOB(1), CLI
2204 29 35 3 92 G	Vino de mesa de otros países comunitarios	LT	AREF, FMOB(1), CLI
2204 29 35 4 92 E	Vinos de calidad no comunitarios	LT	AREF, FMOB(1), CLI
2204 29 35 5 92 B	Otros vinos de países no comunitarios	LT	AREF, FMOB(1), CLI
	Los demás		
2204 29 35 0 98 J	Vino de licor	LT	AREF, FMOB(1), CLI
2204 29 35 0 99 H	Los demás	LT	AREF, FMOB(1), CLI
2204 29 39 0	Los demás		
2204 29 39 0 10 A	Verde y Dao	LT	AREF, FMOB(1), CLI
2204 29 39 0 20 J	Douro, Bucelas, Colares Bairrada, Algarve (también denominados Lagos, Lagos, Portimao y Tavira), Trás-os-Montes, Beiras, Ribatejo-Oeste	LT	AREF, FMOB(1), CLI
	Los demás		
	Vino de uva fresca		
2204 29 39 0 91 A	Vino de licor	LT	AREF, FMOB(1), CLI
	Los demás		
2204 29 39 1 92 G	Vino de mesa español	LT	AREF, FMOB(1), CLI
2204 29 39 2 92 E	Vino de la tierra español	LT	AREF, FMOB(1), CLI

CODIFICACION	DESIGNACION DE LAS MERCANCIAS	UNIDADES SUPLEMENT	OBSERVACIONES
2204 29 39 3 92 C	Vinos de mesa de otros países comunitarios	LT	AREF, FMOB(1), CLI
2204 29 39 4 92 A	Vinos de calidad no comunitarios	LT	AREF, FMOB(1), CLI
2204 29 39 5 92 H	Otros vinos de países no comunitarios	LT	AREF, FMOB(1), CLI
	Los demás		
2204 29 39 0 99 F	Vino de licor	LT	AREF, FMOB(1), CLI
2204 29 39 0 99 D	Los demás	LT	AREF, FMOB(1), CLI
	De grado alcohólico adquirido superior a 15% vol, sin exceder de 18% vol		
2204 29 41	Vinos de Porto, Madeira, Jerez y Moscatel de Setúbal (1)		
2204 29 41 1 90 B	Vinos de Porto o de Madeira	LT	AREF, GMOB(1), CLI
2204 29 41 9	Los demás		
2204 29 41 9 10 H	De Jerez	LT	AREF, GMOB(1), CLI
2204 29 41 9 90 J	Los demás	LT	AREF, GMOB(1), CLI
2204 29 49 0 00 D	Vinos de Tokay (Aszu y Szamorodni) (1)	LT	AREF, GMOB(1), CLI
2204 29 49 0	Los demás		
	Vino de uva fresca		
	Vino de licor		
2204 29 49 0 11 G	De Carcavelos	LT	AREF, GMOB(1), CLI
2204 29 49 0 19 J	Los demás	LT	AREF, GMOB(1), CLI
	Los demás		
2204 29 49 1 20 F	Vinos de Málaga	LT	AREF, GMOB(1), CLI
2204 29 49 2 20 D	Vinos de Montilla-Montilla	LT	AREF, GMOB(1), CLI
2204 29 49 3 20 B	Otros vinos con D.O españoles	LT	AREF, GMOB(1), CLI
2204 29 49 4 20 J	Otros vinos sin D.O españoles	LT	AREF, GMOB(1), CLI
2204 29 49 5 20 G	Otros vinos comunitarios	LT	AREF, GMOB(1), CLI
2204 29 49 6 20 E	Otros vinos no comunitarios	LT	AREF, GMOB(1), CLI
2204 29 49 7 20 C	Mostos de uvas frescas, apagados con alcohol (incluidas las mistelas)	LT	AREF, GMOB(1), CLI
2204 29 49 8 20 A	Vinos vinados	LT	AREF, GMOB(1), CLI
2204 29 49 9 20 I	Los demás	LT	AREF, GMOB(1), CLI
	Los demás		
	Vino de licor		
2204 29 49 0 51 J	De Carcavelos	LT	AREF, GMOB(1), CLI

CODIFICACION	DESIGNACION DE LAS MERCANCIAS	UNIDADES SUPLEMENT.	OBSERVACIONES
2204 29 49 0 59 C	Los demás	LT	AREF.GMOB(1); CLI
2204 29 49 0 90 A	Los demás	LT	AREF.GMOB(1); CLI
	De grado alcohólico adquirido superior de 15% vol. sin exceder de 22% vol.		
2204 29 51	Vinos de Porto, Madeira, Jerez y moscatel de Seubal (1)		
2204 29 51 1 90 D	Vinos de Porto o de Madeira	LT	AREF.GMOB(1); CLI
2204 29 51 8	Los demás		
2204 29 51 9 10 E	De Jerez	LT	AREF.GMOB(1); CLI
2204 29 51 9 90 G	Los demás	LT	AREF.GMOB(1); CLI
2204 29 55 0 00 A	Vinos de Tokay (Assu y Szamogradni) (1)	LT	AREF.GMOB(1); CLI
2204 29 59	Los demás:		
2204 29 59 1	Vinos generosos:		
	Vino de uva fresca		
	Vino de licor:		
2204 29 59 1 11 B	De Carcavelos	LT	AREF.GMOB(1); CLI
2204 29 59 1 19 E	Los demás	LT	AREF.GMOB(1); CLI
	Los demás:		
2204 29 59 1 20 C	Vinos de Málaga	LT	AREF.GMOB(1); CLI
2204 29 59 2 20 A	Vinos de Montilla-Montilla,	LT	AREF.GMOB(1); CLI
2204 29 59 3 20 I	Otros vinos generosos con D.O. españoles	LT	AREF.GMOB(1); CLI
2204 29 59 4 20 G	Otros vinos generosos sin D.O. españoles	LT	AREF.GMOB(1); CLI
2204 29 59 5 20 D	Otros vinos generosos comunitarios	LT	AREF.GMOB(1); CLI
2204 29 59 6 20 J	Otros vinos generosos no comunitario	LT	AREF.GMOB(1); CLI
2204 29 59 7 20 B	Vinos vinados	LT	AREF.GMOB(1); CLI
2204 29 59 9 20 F	Los demás	LT	AREF.GMOB(1); CLI
	Los demás:		
	Vino de licor:		
2204 29 59 1 81 E	De Carcavelos	LT	AREF.GMOB(1); CLI
2204 29 59 1 89 H	Los demás	LT	AREF.GMOB(1); CLI
2204 29 59 1 90 F	Los demás	LT	AREF.GMOB(1); CLI
2204 29 59 9	Los demás:		
	Vino de uva fresca:		

CODIFICACION	DESIGNACION DE LAS MERCANCIAS	UNIDADES SUPLEMENT.	OBSERVACIONES
	Vino de licor:		
2204 29 59 9 11 E	De Carcavelos	LT	AREF.GMOB(1); CLI
2204 29 59 9 19 H	Los demás	LT	AREF.GMOB(1); CLI
2204 29 59 9 20 F	Los demás	LT	AREF.GMOB(1); CLI
	Los demás:		
	Vino de licor:		
2204 29 59 9 81 H	De Carcavelos	LT	AREF.GMOB(1); CLI
2204 29 59 9 89 A	Los demás	LT	AREF.GMOB(1); CLI
2204 29 59 9 90 I	Los demás	LT	AREF.GMOB(1); CLI
2204 29 90 0	De grado alcohólico adquirido superior a 22% vol:		
	Vino de uva fresca:		
2204 29 90 1 10 E	Vino de Jerez	LT	AREF(2); CLI
2204 29 90 2 10 G	Vinos de Málaga,	LT	AREF(2); CLI
2204 29 90 3 10 A	Vinos de Montilla,	LT	AREF(2); CLI
2204 29 90 4 10 I	Otros vinos generosos con D.O. españoles	LT	AREF(2); CLI
2204 29 90 5 10 F	Otros vinos generosos sin D.O. españoles	LT	AREF(2); CLI
2204 29 90 6 10 C	Otros vinos generosos comunitarios.	LT	AREF(2); CLI
2204 29 90 7 10 B	Otros vinos generosos no comunitarios.	LT	AREF(2); CLI
2204 29 90 8 10 J	Vinos vinados	LT	AREF(2); CLI
2204 29 90 9 10 H	Los demás	LT	AREF(2); CLI
2204 29 90 9 90 I	Los demás	LT	AREF(2); CLI
2204 30	Los demás mostos de uva		
2204 30 10 0 00 B	Parcialmente fermentado, incluso "apagado" sin utilización de alcohol	LT	GMOB(17); CLI
	Los demás:		
2204 30 91 0	De masa volumétrica no superior a 1,33 g/cm ³ a 20 °C y de grado alcohólico adquirido igual o inferior a 1% vol:		
	Con un contenido de azúcar añadido superior al 30% en peso:		
2204 30 91 0 11 A	Concentradas	LT	GMOB(18); CLI
2204 30 91 0 19 D	Los demás	LT	GMOB(18); CLI
2204 30 91 0 90 E	Los demás	LT	GMOB(18); CLI
2204 30 99	Los demás:		
2204 30 99 1 90 E	Sin adición de azúcares.	LT	AREF(1); CLI

CODIFICACION	DESIGNACION DE LAS MERCANCIAS	UNIDADES SUPLEMEN	OBSERVACIONES
2204 30 99 9	- - - - Los demás		
2204 30 99 9 10 F	- - - - Con un contenido de azúcar añadido superior al 30% en peso	LT	AREF(1), CL1
2204 30 99 9 90 H	- - - - Los demás	LT	AREF(1), CL1
22.05	VERMUT Y DEMAS VINOS DE UVAS FRESCAS PREPARADOS CON PLANTAS O SUSTANCIAS AROMATICAS:		
2205 10	- En recipientes con capacidad inferior o igual a 2 litros		
2205 10 10	- De grado alcohólico aduadrado no superior a 16% vol		
2205 10 10 1 00 C	- - - Refresco de vino (cooler)	LT	
2205 10 10 9 00 F	- - - Los demás	LT	
2205 10 80 0 00 H	- De grado alcohólico aduadrado superior a 16% vol	LT	
2205 80	- Los demás		
2205 80 10	- De grado alcohólico aduadrado no superior a 16% vol		
2205 80 10 1 00 F	- - - Refresco de vino (cooler)	LT	
2205 80 10 9 00 I	- - - Los demás	LT	
2205 80 80 0 00 A	- De grado alcohólico aduadrado superior a 16% vol	LT	
22.06	LAS DEMAS BEBIDAS FERMENTADAS (POR EJEMPLO: SIDRA, PERADA O AGUAMIEL):		
2206 00 10 10 00 F	- Piquetes	LT	
	- Las demás		
2206 00 91 0 00 H	- - Espumosas	LT	
	- - No espumosas, en recipientes de contenido		
2206 00 93 0 00 F	- - - No superior a 2 litros	LT	
2206 00 99 0 00 J	- - - Superior a 2 litros	LT	
22.07	ALCOHOL ETILICO SIN DESNATURALIZAR CON UN GRADO ALCOHOLICO VOLUMETRICO SUPERIOR O IGUAL A 80% VOL; ALCOHOL ETILICO Y AGUARDIENTE DESNATURALIZADOS, DE CUALQUIER GRADUACION:		
2207 10 00	- Alcohol etílico sin desnaturalizar con un grado alcohólico volumétrico superior o igual a 80% vol		
	- - - Obtenidos a partir de productos mencionados en el Anexo II del Tratado CEE		
2207 10 00 1 10 B	- - - De graduación superior a 95%	LT	
2207 10 00 2 10 J	- - - De graduación inferior o igual a 95%	LT	
	- - Los demás:		

CODIFICACION	DESIGNACION DE LAS MERCANCIAS	UNIDADES SUPLEMEN	OBSERVACIONES
2207 10 00 3 90 J	- - - De graduación superior a 95%	LT	
2207 10 00 4 90 H	- - - De graduación inferior o igual a 95%	LT	
2207 20 00	- Alcohol etílico y aguardiente desnaturalizados, de cualquier graduación:		
2207 20 00 1	- De graduación superior a 95%		
2207 20 00 1 10 J	- - - Obtenidos a partir de los productos agrícolas incluidos en el Anexo II del Tratado CEE	LT	
2207 20 00 1 90 B	- - - Los demás	LT	
2207 20 00 2	- De graduación inferior o igual a 95%		
2207 20 00 2 10 H	- - - Obtenidos a partir de los productos agrícolas incluidos en el Anexo II del Tratado CEE	LT	
2207 20 00 3 90 J	- - - Los demás	LT	
22.08	ALCOHOL ETILICO SIN DESNATURALIZAR CON UN GRADO ALCOHOLICO VOLUMETRICO INFERIOR A 80% VOL; AGUARDIENTES, LICORES Y DEMAS BEBIDAS ESPIRITUOSAS; PREPARACIONES ALCOHOLICAS COMPUESTAS DEL TIPO DE LAS UTILIZADAS PARA LA ELABORACION DE BEBIDAS:		
2208 10	- Preparaciones alcohólicas compuestas del tipo de las utilizadas para la elaboración de bebidas:		
2208 10 10 0 00 B	- - Amargas aromáticas de grado alcohólico volumétrico igual o superior a 44,2% vol hasta 49,2% inclusive, y que contengan del 1,5 al 5% en peso de genciana, de especias y de ingredientes diversos, del 4% al 10% de azúcar y que se presenten en recipientes de capacidad no superior a 0,5 litros	LA	
2208 10 80 0 00 E	- - Los demás	LA	
2208 20	- Aguardiente de vino o de orujo de uvas:		
2208 20 10 0 00 J	- - En recipientes de contenido no superior a 2 litros	LA	
2208 20 80 0 00 C	- - En recipientes de contenido superior a 2 litros	LA	
2208 30	- "Whisky":		
	- - "Whisky Bourbon" en recipientes de contenido (1):		
2208 30 11 0 00 G	- - - No superior a 2 litros (1)	LA	
2208 30 18 0 00 I	- - - Superior a 2 litros (1)	LA	
	- - Los demás, que se presenten en recipientes de contenido		
2208 30 91 0 00 J	- - - No superior a 2 litros	LA	
2208 30 99	- - - Superior a 2 litros:		
2208 30 99 1 00 J	- - - - Aguardiente de malta para la elaboración de whisky (1)	LA	
2208 30 99 9 00 C	- - - - Los demás	LA	
2208 40	- Ron y aguardiente de caña o caña:		

CODIFICACION	DESIGNACION DE LAS MERCANCIAS	UNIDADES SUPLEMENT	OBSERVACIONES
2208 40 10 0 00 F	- - En recipientes de contenido no superior a 2 litros	LA	
2208 40 90	- - En recipientes de contenido superior a 2 litros		
2208 40 90 1 00 G	- - - Destilados alcohólicos para la elaboración de ron o de rafia (1)	LA	
2208 40 90 9 00 J	- - - Los demás	LA	
2208 50	- Gin y ginebra		
	- - Gin, que se presente en recipientes de contenido		
2208 50 11 0 00 B	- - - No superior a 2 litros	LA	
2208 50 19 0 00 D	- - - Superior a 2 litros.	LA	
	- - Ginebra, que se presente en recipientes de contenido		
2208 50 91 0 00 E	- - - No superior a 2 litros.	LA	
2208 50 99 0 00 G	- - - Superior a 2 litros.	LA	
2208 90	- Los demás		
	- - Arak, que se presenta en recipientes de contenido		
2208 90 11 0 00 D	- - - No superior a 2 litros	LA	
2208 90 19 0 00 F	- - - Superior a 2 litros.	LA	
	- - Vodka de grado alcohólico volumétrico no superior a 45,4% vol., aguardientes de ciruelas, de peras o de cerezas, en recipientes de un contenido		
	- - - No superior a 2 litros		
2208 90 31 0 00 J	- - - - vodka	LA	
2208 90 33 0	- - - - Aguardientes de ciruelas, de peras o de cerezas		
2208 90 33 0 10 G	- - - - Aguardiente de ciruelas, llamado "sljivovica"	LA	
2208 90 33 0 90 I	- - - - Los demás	LA	
2208 90 39 0 00 B	- - - Superior a 2 litros	LA	
	- - Las demás bebidas espirituosas, que se presenten en recipientes de contenido		
	- - - No superior a 2 litros		
	- - - - Aguardientes		
2208 90 51 0 00 E	- - - - De frutas	LA	
2208 90 53 0	- - - - Los demás	LA	
2208 90 53 0 10 B	- - - - - Tequila, Plisco y Singani	LA	
	- - - - - Los demás		
2208 90 53 0 91 B	- - - - - Vodka con un grado alcohólico inferior o igual a 60% vol.	LA	

CODIFICACION	DESIGNACION DE LAS MERCANCIAS	UNIDADES SUPLEMENT	OBSERVACIONES
2208 90 53 0 99 E	- - - - - Los demás	LA	
2208 90 55	- - - - - Licores		
2208 90 55 1	- - - - - Con huevo		
2208 90 55 1 10 H	- - - - - Que contengan huevos o yema de huevo y/o azúcar (sacarosa o azúcar invertido)	LA	
2208 90 55 1 90 J	- - - - - Los demás	LA	
2208 90 55 9 00 G	- - - - - Los demás	LA	
2208 90 59 0	- - - - - Las demás bebidas espirituosas		
2208 90 59 0 10 F	- - - - - Que contengan huevos o yema de huevo y/o azúcar (sacarosa o azúcar invertido)	LA	
2208 90 59 0 90 H	- - - - - Los demás	LA	
	- - - Superior a 2 litros:		
	- - - - Aguardientes		
2208 90 71 0 00 A	- - - - De frutas.	LA	
2208 90 73 0 00 I	- - - - Los demás	LA	
2208 90 79	- - - - Licores y otras bebidas espirituosas		
2208 90 79 1	- - - - Con huevo		
2208 90 79 1 10 J	- - - - - Que contengan huevos o yema de huevo y/o azúcar (sacarosa o azúcar invertido)	LA	
2208 90 79 9 90 B	- - - - - Los demás	LA	
2208 90 79 9 90 E	- - - - - Los demás	LA	
	- - Alcohol etílico sin desnaturalizar de grado alcohólico volumétrico inferior a 60% vol., en recipientes de contenido		
2208 90 91 0	- - - No superior a 2 litros		
2208 90 91 0 10 F	- - - - Obtenido a partir de los productos agrícolas mencionados en el Anexo II del Tratado CEE	LA	
2208 90 91 0 90 H	- - - - Los demás	LA	
2208 90 99 0	- - - Superior a 2 litros		
2208 90 99 0 10 H	- - - - Obtenido a partir de los productos agrícolas mencionados en el Anexo II del Tratado CEE	LA	
2208 90 99 0 90 J	- - - - Los demás	LA	
22.09	VINAGRE COMESTIBLE Y SUCEDÁNEOS COMESTIBLES DEL VINAGRE OBTENIDOS CON ACIDO ACETICO:		
	- Vinagre de vino, en recipientes de contenido		
2208 00 11 0 00 B	- - No superior a 2 litros.	LT	

CODIFICACION	DESIGNACION DE LAS MERCANCIAS	UNIDADES SUPLEMENT.	OBSERVACIONES
2209 00 19 0 00 0	- - Superior a 2 litros - Los demás, en recipientes de contenido	LT	
2209 00 91 0 00 E	- - No superior a 2 litros	LT	
2209 00 99 0 00 0	- - Superior a 2 litros	LT	

N.º	REMISIONES
(1)	La inclusión en esta subpartida se subordinará a las condiciones previstas en las disposiciones comunitarias dictadas en la materia.
(9)	Véase el Anexo.
(11)	Además del derecho de aduana, en determinadas condiciones está prevista la aplicación de un montante compensatorio.
(12)	Siempre que se respete el precio franco frontera de referencia.
(13)	El tipo de cambio aplicable para la conversión en monedas nacionales del Ecu, en el que se expresa el derecho de aduana, será como excepción a la regla general C 3 contenida en el Título I (NCI), primera parte, del tipo representativo aplicable a los vinos, si se ha fijado ese tipo en el marco de la política agrícola común.
(53)	La admisión al beneficio de este contingente arancelario comunitario estará subordinada a la presentación de un certificado de autenticidad emitido por la autoridad competente.
(56)	La admisión al beneficio de este contingente arancelario estará subordinada a la presentación de un certificado de designación de origen emitido por las autoridades competentes.
(55)	La admisión al beneficio de este contingente arancelario comunitario estará subordinada a la presentación de un certificado de denominación de origen. Este certificado deberá responder a las disposiciones de los apartados 2 a 4 del artículo 2 del Reglamento (CEE) n.º 1120/75.
(58)	La admisión de estos vinos al beneficio del contingente arancelario estará subordinada a la condición de que éstos se encuentren designados en el documento V I 1 previsto en el Reglamento (CEE) n.º 2115/78 (DO L 237 del 28.08.1978, p. 1) como "vinos de licor".

CODIFICACION	DESIGNACION DE LAS MERCANCIAS	UNIDADES SUPLEMENT	OBSERVACIONES
CAPITULO 23			
RESIDUOS Y DESPERDICIOS DE LAS INDUSTRIAS ALIMENTARIAS: ALIMENTOS PREPARADOS PARA ANIMALES.			
23.01	MAJINA, POLVO Y "PELLETS", DE CARNE, DE DESPOJOS, DE PESCAJO O DE CRUSTACEOS, MOLUSCOS O DE OTROS INVERTEBRADOS ACUSTICOS, IMPROPIOS PARA LA ALIMENTACION HUMANA; CHICHARRONES:		
2301 10 00 0 00 J	- Harina, polvo y "pellets", de carne o de despojos, chicharrones	-	CITES
2301 20 00 0 00 H	- Harina, polvo y "pellets", de pescado o de crustaceos, moluscos o de otros invertebrados acuaticos.	-	
23.02	SALVADOS, MOYUELOS Y DEMAS RESIDUOS DEL CERNIDO, DE LA MOLIENDA O DE OTROS TRATAMIENTOS DE LOS CEREALES O DE LAS LEGUMINOSAS, INCLUIDO EN "PELLETS":		
2302 10	- De maiz.		
2302 10 10 0 00 G	- - Con un contenido de almidon no superior a 35% en peso	-	FMOB, CLI
2302 10 80 0 00 J	- - Los demás	-	FMOB, CLI
2302 20	- De arroz		
2302 20 10 0 00 E	- - Con un contenido de almidon no superior a 35% en peso	-	FMOB, CLI
2302 20 80 0 00 H	- - Los demás.	-	FMOB, CLI
2302 30	- De trigo		
2302 30 10 0 00 C	- - Con un contenido de almidon no superior al 28%, si la proporción de producto que pase por un tamiz de 0,2 mm de anchura de malla no excede del 10% en peso o, en caso contrario, si el producto que pase por el tamiz tiene un contenido de cenizas, calculado sobre materia seca, igual o superior al 1,5% en peso.	-	FMOB, CLI
2302 30 80 0 00 F	- - Los demás	-	FMOB, CLI
2302 40	- De los demás cereales:		
2302 40 10 0 00 A	- - Con un contenido de almidon no superior al 28%, si la proporción de producto que pase por un tamiz de 0,2 mm de anchura de malla no excede del 10% en peso o, en caso contrario, si el producto que pase por el tamiz tiene un contenido de cenizas, calculado sobre materia seca, igual o superior al 1,5% en peso	-	FMOB, CLI
2302 40 80 0 00 D	- - Los demás.	-	FMOB, CLI
2302 60 00 0 00 J	- De leguminosas	-	
23.03	RESIDUOS DE LA INDUSTRIA DEL ALMIDON Y RESIDUOS SIMILARES, PULPA DE REMOLACHA, BAGAZO DE CAÑA DE AZUCAR Y DEMAS DESPERDICIOS DE LA INDUSTRIA AZUCARERA, HECES Y DESPERDICIOS DE CERVECERIA O DE DESTILERIA, INCLUIDO EN "PELLETS":		
2303 10	- Residuos de la industria del almidon y residuos similares		
	- - Residuos de la industria del almidon de maiz (con exclusion de las aguas de remojo concentradas), con un contenido de proteinas, calculado sobre		

CODIFICACION	DESIGNACION DE LAS MERCANCIAS	UNIDADES SUPLEMENT	OBSERVACIONES
materia seca:			
2303 10 11 0 00 E	- - - Superior a) 40% en peso.	-	FMOB, CLI
2303 10 19 0 00 G	- - - No superior a) 40% en peso.	-	CLI
2303 10 90 0 00 I	- - Los demás.	-	CLI
2303 20	- Pulpa de remolacha, bagazo de caña de azucar y demás desperdicios de la industria azucarera		
	- - Pulpa de remolacha, con un contenido en peso de materia seca		
2303 20 11 0 00 C	- - - Igual o superior al 87%.	-	
2303 20 13 0 00 A	- - - Igual o superior al 18% e inferior a 87%	-	
2303 20 19 0 00 E	- - - Inferior al 18%.	-	
2303 20 90 0 00 G	- - Los demás.	-	
2303 30 00 0 00 D	- Heces y desperdicios de cerveceria o de destileria.	-	CLI
23.04	TORTAS Y DEMAS RESIDUOS SOLIDOS DE LA EXTRACCION DEL ACEITE DE SOJA, INCLUIDO MOLIDOS O EN "PELLETS".		
2304 00 00 0 00 I			
23.05	TORTAS Y DEMAS RESIDUOS SOLIDOS DE LA EXTRACCION DEL ACEITE DE CACAHUETE, INCLUIDO MOLIDOS O EN "PELLETS".		
2305 00 00 0 00 H			
23.06	TORTAS Y DEMAS RESIDUOS SOLIDOS DE LA EXTRACCION DE GRASAS O ACEITES VEGETALES, INCLUIDO MOLIDOS O EN "PELLETS", EXCEPTO LOS DE LAS PARTIDAS 23.04 O 23.05:		
2306 10 00 0 00 E	- De algodón	-	
2306 20 00 0 00 C	- De lino	-	
2306 30 00 0 00 A	- De girasol	-	
2306 40 00 0 00 I	- De nabina o de colza	-	
2306 50 00 0 00 F	- De copra.	-	
2306 60 00 0 00 D	- De nuez o de almendra de palma	-	
2306 80	- Los demás:		
	- - Orujo de aceitunas y demás residuos de la extracción del aceite de oliva.		
2306 90 11 0 00 E	- - - Con un contenido de aceite de oliva no superior al 3% en peso	-	
2306 90 19 0 00 G	- - - Con un contenido de aceite de oliva superior al 3% en peso	-	GMOB, CLI
	- - Los demás:		
2306 90 91 0 00 H	- - - De germen de maiz.	-	
2306 90 93 0 00 F	- - - De sésamo.	-	
2306 90 99 0 00 J	- - - Los demás.	-	

CODIFICACION	DESIGNACION DE LAS MERCANCIAS	UNIDADES SUPLEMENT	OBSERVACIONES
23.07	LIAS O HECES DE VINO; TARTARO BRUTO:		
	- Lias de vino		
2307 00 11 0 00 C	- - Con un grado alcohólico total no superior al 7,9% mas y con un contenido de materia seca igual o superior al 75% en peso	-	
2307 00 19 0 00 E	- - Los demás	-	
2307 00 90 0 00 G	- Tartaro bruto	-	
23.08	MATERIAS VEGETALES, DESPERDICIOS, RESIDUOS Y SUBPRODUCTOS VEGETALES, INCLUSO EN "PELLETS", DEL TIPO DE LOS UTILIZADOS PARA LA ALIMENTACION DE LOS ANIMALES, NO EXPRESADOS NI COMPRENDIDOS EN OTRAS PARTIDAS:		
2308 10 00 0 00 C	- Bellotas y castañas de indias	-	CLI
2308 90	- Los demás:		
	- - Orujo de uvas		
2308 90 11 0 00 C	- - - Con un grado alcohólico total no superior al 4,3% mas y un contenido de materia seca igual o superior al 40% en peso	-	
2308 90 19 0 00 E	- - - Los demás	-	
2308 90 30 0 00 J	- - - Orujo de frutos, excepto el de uvas	-	CLI
2308 90 90 0 00 G	- - - Los demás.	-	
23.09	PREPARACIONES DEL TIPO DE LAS UTILIZADAS PARA LA ALIMENTACION DE LOS ANIMALES:		
2309 10	- Alimentos para perros o gatos, acondicionados para la venta al por menor:		
	- - Con almidón, fécula, glucosa o jarabe de glucosa, maltodextrina o jarabe de maltodextrina, de las subpartidas 1702 30 51 a 1702 30 99, 1702 40 90, 1702 90 50 y 2108 90 55, o productos lácteos:		
	- - - Que contengan almidón, fécula, glucosa, maltodextrina o jarabe de glucosa o de maltodextrina:		
	- - - - Sin almidón ni fécula o con un contenido en de estas materias no superior al 10% en peso:		
2309 10 11 0 00 I	- - - - - Sin productos lácteos o con un contenido de estos productos inferior al 10% en peso	-	CLI
2309 10 13 0 00 O	- - - - - Con un contenido de productos lácteos igual o superior al 10% e inferior al 50%.	-	CLI
2309 10 15 0 00 E	- - - - - Con un contenido de productos lácteos igual o superior al 50% o inferior al 75%, en peso	-	FMOB(2), CLI
2309 10 19 0 00 A	- - - - - Con un contenido de productos lácteos igual o superior en 75% en peso	-	FMOB(2); CLI
	- - - - - Con un contenido de almidón o de fécula superior al 10%, pero inferior o igual al 30%.		

CODIFICACION	DESIGNACION DE LAS MERCANCIAS	UNIDADES SUPLEMENT	OBSERVACIONES
2309 10 31 0 00 E	- - - - - Sin productos lácteos o con un contenido de estos productos inferior al 10% en peso.	-	CLI
2309 10 33 0 00 C	- - - - - Con un contenido de productos lácteos igual o superior al 10% e inferior al 50% en peso	-	CLI
2309 10 39 0 00 G	- - - - - Con un contenido de productos lácteos igual o superior al 50% en peso.	-	FMOB(2), CLI
	- - - - - Con un contenido de almidón o de fécula superior al 30% en peso		
2309 10 51 0 00 J	- - - - - Sin productos lácteos o con un contenido de estos productos inferior al 10% en peso	-	CLI
2309 10 53 0 00 H	- - - - - Con un contenido de productos lácteos igual o superior al 10% e inferior al 50%, en peso.	-	CLI
2309 10 59 0 00 B	- - - - - Con un contenido de productos lácteos igual o superior al 50% en peso	-	FMOB(2), CLI
2309 10 70 0 00 G	- - - Sin almidón, féculas, glucosa o jarabe de glucosa, maltodextrina, ni jarabe de maltodextrina, pero que contengan productos lácteos	-	FMOB(2), CLI
2309 10 90 0 00 C	- - Los demás		
2309 90	- Los demás:		
	- - Productos llamados "solubles" de pescado o de mamíferos marinos:		
2309 90 10 0 10 B	- - - De pescado	-	CITES
2309 90 10 0 90 D	- - - Los demás	-	CITES
	- - - Con almidón, fécula, glucosa o jarabe de glucosa, maltodextrina o jarabe de maltodextrina, de las subpartidas 1702 30 51 a 1702 30 99, 1702 40 90, 1702 90 50 y 2108 90 55, o productos lácteos:		
	- - - - Que contengan almidón, fécula, glucosa, o jarabe de glucosa, maltodextrina o jarabe de maltodextrina:		
	- - - - - Sin almidón ni fécula o con un contenido de estas materias no superior al 10% en peso		
2309 90 31 0 00 H	- - - - - Sin productos lácteos o con un contenido de estos productos inferior al 10% en peso.	-	CLI
2309 90 33 0 00 F	- - - - - Con un contenido de productos lácteos igual o superior al 10% e inferior al 50%, en peso	-	CLI
2309 90 35 0 00 D	- - - - - Con un contenido de productos lácteos igual o superior al 50% e inferior al 75%, en peso	-	FMOB(2), CLI
2309 90 39 0 00 J	- - - - - Con un contenido de productos lácteos igual o superior al 75%, en peso.	-	FMOB(2), CLI
	- - - - - Con un contenido en peso de almidón o de fécula superior al 10% e inferior o igual al 30%, en peso:		
2309 90 41 0 00 F	- - - - - Sin productos lácteos o con un contenido de estos productos inferior al 10% en peso.	-	CLI

CODIFICACION	DESIGNACION DE LAS MERCANCIAS	UNIDADES SUPLEMENT	OBSERVACIONES
2308 90 43 0 00 D	- - - - - Con un contenido de productos lácteos igual o superior al 10% e inferior al 30%, en peso.	-	CL I
2308 90 48 0 00 M	- - - - - Con un contenido de productos lácteos igual o superior al 50% en peso.	-	FMOB(2); CL I
2308 90 51 0 00 C	- - - - - Con un contenido de almidón o de fécula superior al 30%, en peso.	-	CL I
2308 90 53 0 00 A	- - - - - Sin productos lácteos o con un contenido de estos productos inferior al 10%, en peso.	-	
2308 90 59 0 00 E	- - - - - Con un contenido de productos lácteos igual o superior al 10% e inferior al 30% en peso.	-	FMOB(2); CL I
2308 90 70 0 00 J	- - - - - Sin almidón, fécula, glucosa o jarabe de glucosa, maltodextrina ni jarabe de maltodextrina, pero que contengan productos lácteos.	-	FMOB(2); CL I
	- - - - - Las demás.	-	
2308 90 91 0 00 E	- - - - - Pulpa de remolacha con melaza añadida.	-	
2308 90 99	- - - - - Los demás:	-	
	- - - - - Aditivos: suplementos alimenticios, agentes de ensilaje y similares.	-	
2308 90 99 1 00 E	- - - - - Que contengan tetraciclina (incluidas la terramicina y la aureomicina), sus derivados, sus sales o sus ésteres.	-	
2308 90 99 2 00 C	- - - - - Que contengan cloruro de colina.	-	
2308 90 99 3 00 A	- - - - - Que contengan mezclas de cloruro de colina y de antibióticos de la subpartida 2308 90 99 1.	-	
2308 90 99 4 00 I	- - - - - Los demás.	-	
	- - - - - Los demás preparados alimenticios.	-	
2308 90 99 5 00 F	- - - - - Galletas.	-	
2308 90 99 9 00 H	- - - - - Los demás.	-	

CODIFICACION	DESIGNACION DE LAS MERCANCIAS	UNIDADES SUPLEMENT	OBSERVACIONES
	CAPITULO 24		
	TABACO Y SUCEDANEOS DEL TABACO ELABORADOS		
24.01	TABACO EN RAMA O SIN ELABORAR; DESPERDICIOS DE TABACO:		
2401 10	- Tabaco sin desvaner:		
	- - Tabaco "flue-cured" del tipo Virginia y "light air-cured" del tipo Burley, incluidos los híbridos del Burley, tabaco "light air-cured" del tipo Maryland y tabaco "fire-cured" (1).		
2401 10 10 0 00 D	- - - Tabaco "flue-cured" del tipo Virginia.	-	
2401 10 20 0 00 E	- - - Tabaco "light air-cured" del tipo Burley, incluidos los híbridos del Burley.	-	
2401 10 30 0 00 C	- - - Tabaco "light air-cured" del tipo Maryland.	-	
	- - - Tabaco "fire-cured".	-	
2401 10 41 0 00 J	- - - Del tipo Kentucky.	-	
2401 10 49 0 00 B	- - - Los demás.	-	
	- - - Los demás:	-	
2401 10 50 0 00 M	- - - Tabaco "light air-cured".	-	
2401 10 60 0	- - - Tabaco "sun-cured" del tipo oriental.	-	
2401 10 60 0 10 E	- - - Del tipo Prilep.	-	
2401 10 60 0 90 G	- - - Los demás.	-	
2401 10 70 0 00 G	- - - Tabaco "dark air-cured".	-	
2401 10 80 0 00 S	- - - Tabaco "flue-cured".	-	
2401 10 90 0 00 J	- - - Los demás.	-	
2401 20	- Tabaco total o parcialmente desvanado.		
	- - Tabaco "flue-cured" del tipo Virginia y "light air-cured" del tipo Burley, incluidos los híbridos del Burley, tabaco "light air-cured" del tipo Maryland y tabaco "fire-cured" (1).		
2401 20 10 0 00 E	- - - Tabaco "flue-cured" del tipo Virginia.	-	
2401 20 20 0 00 C	- - - Tabaco "light air-cured" del tipo Burley, incluidos los híbridos del Burley.	-	
2401 20 30 0 00 A	- - - Tabaco "light air-cured" del tipo Maryland.	-	
	- - - Tabaco "fire-cured".	-	
2401 20 41 0 00 H	- - - Del tipo Kentucky.	-	
2401 20 49 0 00 J	- - - Los demás.	-	
	- - - Los demás.	-	

CODIFICACION	DESIGNACION DE LAS MERCANCIAS	UNIDADES SUPLEMENT	OBSERVACIONES
2401 20 50 0 00 F	- - - Tabaco "light air-cured"	-	
2401 20 80 0	- - - Tabaco "sun-cured" del tipo oriental	-	
2401 20 60 0 10 C	- - - - Del tipo "Pilleo"	-	
2401 20 60 0 90 E	- - - - Los demás.	-	
2401 20 70 0 00 B	- - - Tabaco "dark air-cured"	-	
2401 20 80 0 00 J	- - - Tabaco "flue-cured"	-	
2401 20 90 0 00 H	- - - Los demás tabacos	-	
2401 30 00 0 00 E	- Desperdicios de tabaco	-	
24.02	CIGARROS O PUROS (INCLUSO DESPUNTADOS), PURITOS Y CIGARRILLOS, DE TABACO O DE SUCEDANEOS DEL TABACO:		
2402 10 00 0 00 H	- Cigarros o puros (incluso despuntados) y puritos, que contengan tabaco	CE	
2402 20 00 0 00 F	- Cigarrillos que contengan tabaco.	MI	
2402 90 00 0 00 A	- Los demás	-	
24.03	LOS DEMAS TABACOS Y SUCEDANEOS DEL TABACO, ELABORADOS; TABACO "HOMOGENEIZADO" O "RECONSTITUIDO"; EXTRACTOS Y JUGOS DE TABACO:		
2403 10 00 0 00 G	- Picadura de tabaco y tabaco para pipa, incluso con sucedáneos de tabaco en cualquier proporción	-	
	- Los demás.	-	
2403 91 00 0 00 I	- - Tabaco "homogeneizado" o "reconstituido"	-	
2403 99	- - Los demás:	-	
2403 99 10 0 00 I	- - - Tabaco de mascar y rapé	-	
2403 99 90 0 00 B	- - - Los demás	-	

N.º	REMISIONES
(1)	La inclusión en esta subpartida se subordinará a las condiciones previstas en las disposiciones comunitarias dictadas en la materia

CODIFICACION	DESIGNACION DE LAS MERCANCIAS	UNIDADES SUPLEMENT	OBSERVACIONES
	CAPITULO 25 SAL; AZUFRE; TIERRAS Y PIRORAS; YESOS, CALES Y CEMENTOS.		
25.01	SAL (INCLUIDAS LA DE MESA Y LA DESNATURALIZADA) Y CLORURO DE SODIO PURO, INCLUSO EN DISOLUCION ACUOSA; AGUA DE MAR:		
2501 00 10 0 00 H	- Agua de mar y agua madre de salinas	-	
2501 00 31 0 00 C	- Sal (incluidas las de mesa y la desnaturalizada) y cloruro de sodio puro, incluido en disolución acuosa.	-	
2501 00 51 0 00 H	- - Que se destinen a una transformación química (separación de Na y Cl) para la fabricación de otros productos (1)	-	
	- - Los demás	-	
2501 00 91 0 00 J	- - - Desnaturalizados o para otros usos industriales (incluido el refinado), excepto la conservación o preparación de productos para la alimentación humana o animal (1)	-	
	- - - Los demás:	-	
2501 00 91 0 00 J	- - - - Sal para la alimentación humana	-	
2501 00 99 0 00 B	- - - - Las demás.	-	
25.02	PIRITAS DE HIERRO SIN TOSTAR.		
2502 00 00 0 00 I		-	
25.03	AZUFRE DE CUALQUIER CLASE, CON EXCLUSION DEL SUBLIMADO, DEL PRECIPITADO Y DEL COLOIDAL:		
2503 10 00 0 00 F	- Azufre en bruto y azufre sin refinar	-	
2503 90 00	- Los demás.	-	
2503 90 00 1 00 G	- - Azufre triturado con exclusión de azufre "mu", azufre moldeado	-	
2503 90 00 9 00 J	- - Los demás.	-	
25.04	GRAFITO NATURAL:		
2504 10 00 0 00 E	- En polvo o en escamas	-	
2504 90 00 0 00 H	- Los demás	-	
25.05	ARENAS NATURALES DE CUALQUIER CLASE, INCLUSO COLOREADAS, CON EXCLUSION DE LAS ARENAS METALIFERAS DEL CAPITULO 26:		
2505 10 00 0 00 D	- Arenas silíceas y arenas cuarzosas	-	
2505 90 00 0 00 G	- Los demás.	-	
25.06	CUARZO, (EXCEPTO LAS ARENAS NATURALES); CUARCITA, INCLUSO DESBASTADA O SIMPLEMENTE TROCERADA POR ASERRADO O DE OTRO MODO, EN BLOQUES O EN PLACAS		

CODIFICACION	DESIGNACION DE LAS MERCANCIAS	UNIDADES SUPLEMENT	OBSERVACIONES
	CUADRADAS O RECTANGULARES:		
2506 10 00 0 00 C	- Cuarzo.	-	
	- Cuarzita	-	
2506 21 00 0 00 J	- - En bruto o desbastado.	-	
2506 28 00 0 00 B	- - Los demás.	-	
25.07	CAOLIN Y DEMAS ARCILLAS CAOLINICAS, INCLUSO CALCINADAS:		
2507 00 10 0 00 B	- En bruto	-	
2507 00 90 0 00 Z	- Los demás.	-	
25.08	LAS DEMAS ARCILLAS (CON EXCLUSION DE LAS ARCILLAS DILATADAS DE LA PARTIDA 25.05); ANDALUCITA, CIANITA Y SILIMANITA, INCLUSO CALCINADAS; MULLITA; TIERRAS DE CHAMOTA O DE DINAS:		
2508 10 00 0 00 A	- Bentonita.	-	
2508 20 00 0 00 I	- Tierras decolorantes y tierras de baño.	-	
2508 30 00 0 00 O	- Arcillas refractarias.	-	
2508 40 00 0 00 E	- Las demás arcillas	-	
2508 50 00 0 00 B	- Andalucita, cianita y silimanita	-	
2508 60 00 0 00 J	- Mullita	-	
2508 70 00 0 00 H	- Tierras de chamota o de dinas	-	
25.09	CRETA:		
2509 00 00 1 00 J	- Triturada o pulverizada	-	
2509 00 00 9 00 C	- Los demás.	-	
25.10	POSFATOS DE CALCIO NATURALES, POSFATOS ALUMINOCALCICOS NATURALES Y CRETAS POSFATADAS:		
2510 10 00 0 00 G	- Sin moler	-	
2510 20 00 0 00 E	- Molidos	-	
25.11	SULFATO DE BARIO NATURAL (BARITINA); CARBONATO DE BARIO NATURAL (WITHERITA), INCLUSO CALCINADO, CON EXCLUSION DEL OXIDO DE BARIO DE LA PARTIDA 28.15:		
2511 10 00 0 00 F	- Sulfato de bario natural (baritina)	-	
2511 20 00 0 00 O	- Carbonato de bario natural (witherita)	-	
25.12	HARINAS SILICEAS FOSILES (POR EJEMPLO: KIESELGUMR, TRIPOLITA O DIATOMITA) Y DEMAS TIERRAS SILICEAS ANALOGAS, DE DENSIDAD APARENTE INFERIOR O IGUAL		
2512 00 00 0 00 B		-	

CODIFICACION	DESIGNACION DE LAS MERCANCIAS	UNIDADES SUPLEMENT	OBSERVACIONES
	A 1, INCLUSO CALCINADAS.		
25.13	PIEDRA PÓMEZ; ESMERIL; CORINDÓN NATURAL, GRANATA NATURAL Y DEMÁS ABRASIVOS NATURALES, INCLUSO TRATADOS TÉRMICAMENTE:		
	- Piedra pómez		
2513 11 00 0 00 0	- - En bruto o en trozos irregulares, incluida la piedra pómez quebrantada (grava de piedra pómez o "bimsales")		
2513 19 00 0 00 E	- - Las demás		
	- Esmeril, corindón natural, granata natural y demás abrasivos naturales		
2513 21 00 0 00 A	- - En bruto o en trozos irregulares		
2513 28 00 0 00 0	- - Los demás		
25.14	FIZARRA, INCLUSO DESASTADA O SIMPLEMENTE TROCERADA, POR ASERRADO O DE OTRO MODO, EN BLOQUES O EN PLACAS CUADRADAS O RECTANGULARES.		
2514 00 00 0 00 E			
25.15	MÁRMOL, TRAVERTINOS, "ECBUSSINES" Y DEMÁS PIEDRAS CALIZAS DE TALLA O DE CONSTRUCCIÓN DE DENSIDAD APARENTE SUPERIOR O IGUAL A 2,5 Y ALABASTRO, INCLUSO DESASTADOS O SIMPLEMENTE TROCERADOS POR ASERRADO O DE OTRO MODO, EN BLOQUES O EN PLACAS CUADRADAS O RECTANGULARES.		
	- Mármol y travertinos		
2515 11 00 0 00 A	- - En bruto o desbastados		
2515 12 00	- - Simplemente trocerados por aserrado o de otro modo en bloques o en placas cuadradas o rectangulares		
2515 12 00 1 00 H	- - - De espesor inferior o igual a 4 cm		
2515 12 00 2 00 F	- - - De espesor superior a 4 cm e inferior o igual a 25 cm		
2515 12 00 3 00 D	- - - De espesor superior a 25 cm		
2515 20 00	- "Ecbussines" y demás piedras calizas de talla o de construcción, alabastro.		
2515 20 00 1 00 H	- - Alabastro		
	- - Los demás		
2515 20 00 2 00 F	- - - De espesor inferior o igual a 4 cm		
2515 20 00 3 00 D	- - - De espesor superior a 4 cm e inferior o igual a 25 cm		
2515 20 00 4 00 B	- - - De espesor superior a 25 cm		
25.16	GRANITO, PÓRFIDO, BASALTO, ARENISCA Y DEMÁS PIEDRAS DE TALLA O DE CONSTRUCCIÓN, INCLUSO DESASTADOS O SIMPLEMENTE TROCERADOS POR ASERRADO O DE OTRO MODO, EN BLOQUES O EN PLACAS CUADRADAS O RECTANGULARES.		
	- Granito:		
2516 11 00 0 00 J	- - En bruto o desbastado		

CODIFICACION	DESIGNACION DE LAS MERCANCIAS	UNIDADES SUPLEMENT	OBSERVACIONES
2516 12	- - Simplemente trocerado por aserrado o de otro modo en bloques o en placas cuadradas o rectangulares		
2516 12 10 0 00 0	- - - De espesor igual o inferior a 25 cm		
2516 12 90 0 00 J	- - - Los demás		
	- Arenisca		
2516 21 00 0 00 H	- - En bruto o desbastada		
2516 22	- - Simplemente trocerada por aserrado o de otro modo, en bloques o en placas cuadradas o rectangulares.		
2516 22 10 0 00 E	- - - De espesor igual o inferior a 25 cm		
2516 22 90 0 00 H	- - - Los demás		
2516 90	- Las demás piedras de talla o de construcción		
2516 90 10 0 00 B	- - Pórfido, sienita, lava, basalto, gnéis, traquita y demás rocas duras similares, simplemente troceradas por aserrado o de otro modo, en bloques o en placas cuadradas o rectangulares, de espesor no superior a 25 cm		
	- - Las demás		
2516 90 91 0 00 D	- - - Pórfido y basalto		
2516 90 99	- - - Los demás		
2516 90 99 1 00 D	- - - - De espesor superior a 25 cm		
2516 90 99 9 00 0	- - - - Los demás		
25.17	CANTOS, GRAVA, PIEDRAS MACHACADAS, DE LOS TIPOS GENERALMENTE UTILIZADOS PARA EL HORMIGONADO O PARA LA CONSTRUCCIÓN DE CARRETERAS, VIAS FÉRREAS U OTROS GALASTOS, QUIJARROS Y PEDERNAL, INCLUSO TRATADOS TÉRMICAMENTE; MACADAM DE ESCORIAS O DE DESECHOS INDUSTRIALES SIMILARES, INCLUSO CON MATERIALES COMPRENDIDOS EN LA PRIMERA PARTE DE LA PARTIDA; MACADAM ALQUITRANADO; GRÁNULOS, TROZOS Y POLVO DE PIEDRAS DE LAS PARTIDAS 25.16 ó 25.18, INCLUSO TRATADOS TÉRMICAMENTE.		
2517 10	- Cantos, grava, piedras machacadas, de los tipos generalmente utilizados para el hormigonado o para la construcción de carreteras, vías férreas u otros galastos, quijarros y pedernal, incluso tratados térmicamente		
2517 10 10	- - Cantos, grava, quijarros y pedernal		
2517 10 10 1 00 F	- - - Pedernal triturado o pulverizado		
2517 10 10 9 00 I	- - - Los demás		
2517 10 90 0 00 A	- - Los demás		
2517 20 00 0 00 H	- Macadam de escorias o de desechos industriales similares, incluso con materiales citados en la subpartida 2517 10		
2517 30 00 0 00 F	- Macadam alquitranado.		
	- Gránulos, trozos y polvo de piedras de las partidas 25.16 ó 25.18, incluso tratados térmicamente		

CODIFICACION	DESIGNACION DE LAS MERCANCIAS	UNIDADES SUPLEMENT	OBSERVACIONES
2517 41 00	- - De marmol	-	
2517 41 00 1 00 A	- - - Gránulos o fragmentos calibrados para mosaicos o revestimientos análogos	-	
2517 41 00 9 00 D	- - - Los demás	-	
2517 48 00	- - Los demás	-	
2517 48 00 1 00 C	- - - Gránulos o fragmentos calibrados para mosaicos o revestimientos análogos	-	
2517 48 00 9 00 F	- - - Los demás	-	
25.18	DOLOMITA, INCLUSO SINTERIZADA O CALCINADA; DOLOMITA DESASTADA O SIMPLEMENTE TRUCEADA POR ASERRADO O DE OTRO MODO, EN BLOQUES O EN PLACAS CUADRADAS O RECTANGULARES; AGLOMERADO DE DOLOMITA:		
2518 10 00 0 00 I	- Dolomita sin calcinar ni sinterizar, llamada "cruda"	-	
2518 20 00 0 00 G	- Dolomita calcinada o sinterizada.	-	
2518 30 00 0 00 E	- Aglomerado de dolomita.	-	
25.19	CARBONATO DE MAGNESIO NATURAL (MAGNESITA); MAGNESIA ELECTROFUNDIDA; MAGNESIA CALCINADA A MUERTE (SINTERIZADA), INCLUSO CON PEQUEÑAS CANTIDADES DE OTROS OXIDOS AÑADIDOS ANTES DE LA SINTERIZACION; OXIDO DE MAGNESIO, INCLUSO PURO:		
2519 10 00 0 00 H	- Carbonato de magnesio natural (magnesita)	-	
2519 90	- Los demás.	-	
2519 90 10	- - Oxido de magnesio, excepto el carbonato de magnesio (magnesita) calcinado	-	
2519 90 10 1 00 G	- - - De pureza inferior al 98,5%, en gránulos de densidad aparente superior a 3, conteniendo un total máximo del 2% como impurezas, magnesita electrofundida	-	
2519 90 10 9 00 J	- - - Los demás	-	
2519 90 30 0 00 E	- - Magnesita calcinada a muerte (sinterizada)	-	
2519 90 90 0 00 S	- - Los demás	-	
25.20	YESO NATURAL; ANHIDRITA; YESOS CALCINADOS, INCLUSO COLOREADOS O CON PEQUEÑAS CANTIDADES DE ACELERADORES O RETARDADORES:		
2520 10 00 0 00 E	- Yeso natural; anhídrita	-	
2520 20	- Yesos calcinados	-	
2520 20 10 0 00 A	- - De construcción	-	
2520 20 90	- - Los demás	-	
2520 20 90 1 00 B	- - - Con adición de retardadores o de aceleradores o al finamente molido especialmente acondicionado para odontología	-	

CODIFICACION	DESIGNACION DE LAS MERCANCIAS	UNIDADES SUPLEMENT	OBSERVACIONES
2520 20 90 9 00 E	- - - Los demás	-	
25.21	CASTINAS; PIEDRAS PARA LA FABRICACION DE CAL O DE CEMENTO.		
2521 00 00 0 00 F	- - - Los demás	-	
25.22	CAL VIVA, CAL APAGADA Y CAL HIDRAULICA, CON EXCLUSION DEL OXIDO Y DEL HIDROXIDO DE CALCIO DE LA PARTIDA 25.23:		
2522 10 00 0 00 C	- Cal viva	-	
2522 20 00 0 00 A	- Cal apagada	-	
2522 30 00 0 00 I	- Cal hidráulica	-	
25.23	CEMENTOS HIDRAULICOS (INCLUIDOS LOS CEMENTOS SIN PULVERIZAR O CLINKER), AUNQUE ESTEN COLOREADOS:		
2523 10 00 0 00 S	- Cementos sin pulverizar (clinker).	-	
	- Cementos Portland	-	
2523 21 00 0 00 T	- - Cemento blanco, incluso coloreado artificialmente	-	
2523 29 00 0 00 A	- - Los demás.	-	
2523 30 00 0 00 M	- Cementos aluminosos o fundidos	-	
2523 90	- Los demás cementos hidráulicos	-	
2523 90 10 0 00 C	- - Cementos de altos hornos	-	
2523 90 30 0 00 I	- - Cementos puzolánicos.	-	
2523 90 90 0 00 F	- - Los demás	-	
25.24	AMIANTO (ASBESTO):		
2524 00 10 0 00 A	- Roca, incluso entapecida	-	
2524 00 30 0 00 G	- Fibra, copos o polvo	-	
2524 00 90 0 00 D	- Los demás	-	
25.25	MICA, INCLUSO LA MICA EXPOLIADA EN LAMINILLAS IRREGULARES; DESPERDICIOS DE MICA:		
2525 10 00 0 00 J	- Mica en bruto o exfoliada en hojas o en laminillas irregulares	-	
2525 20 00 0 00 H	- Mica en polvo	-	
2525 30 00 0 00 F	- Desperdicios de mica	-	
25.26	ESTEATITA NATURAL, INCLUSO DESASTADA O SIMPLEMENTE TRUCEADA POR ASERRADO O DE OTRO MODO, EN BLOQUES O EN PLACAS CUADRADAS O RECTANGULARES; TALCO:		
2526 10 00 0 00 I	- Sin triturar ni pulverizar.	-	

CODIFICACION	DESIGNACION DE LAS MERCANCIAS	UNIDADES SUPLEMENT	OBSERVACIONES
2526 20 00 0 00 G	- Triturados o pulverizados	-	
25 27 2527 00 00 0 00 J	CRIOLITA NATURAL; QUILITA NATURAL.	-	
25 28	BORATOS NATURALES Y SUS CONCENTRADOS (INCLUSO CALCINADOS), CON EXCLUSION DE LOS BORATOS EXTRAIDOS DE LAS SALMUERAS NATURALES; ACIDO BORICO NATURAL CON UN CONTENIDO DE H2O INFERIOR O IGUAL A 85%, VALORADO SOBRE PRODUCTO SECO:		
2528 10 00 0 00 G	- Boratos de sodio naturales	-	
2528 90 00 0 00 J	- Los demás	-	
25 29	FLUORESPATO; LEUCITA; NEFELINA Y NEFELINA SIENITA; ESPATO FLUOR:		
2529 10 00 0 00 F	- Fluorospato	-	
	- Espato fluor:		
2529 21 00 0 00 C	- - Con un contenido de fluoruro de calcio, no superior a 97%, en peso	-	
2529 22 00 0 00 B	- - Con un contenido de fluoruro de calcio, superior al 97%, en peso	-	
2529 30 00 0 00 E	- Leucita, nefelina y nefelina sienita	-	
25 30	MATERIAS MINERALES NO EXPRESADAS NI COMPRENDIDAS EN OTRAS PARTIDAS:		
2530 10 00 0 00 C	- Vermiculita, perlita y cloritas, sin dilatar	-	
2530 20 00 0 00 A	- Kieserita y epsomita (sulfatos de magnesio naturales)	-	
2530 30 00 0 00 I	- Tierras colorantes	-	
2530 40 00 0 00 G	- Óxidos de hierro micáceos naturales	-	
2530 50 00	- Los demás	-	
2530 90 00 1 00 D	- - Minerales de litio y sus concentrados	-	
	- - Dición molidura con un mínimo en peso del 95% de partículas inferiores a 75 micras		
2530 90 00 2 00 B	- - - Con más del 30% en peso de partículas inferiores a 5 micras (micronizado)	-	
2530 90 00 3 00 J	- - - Los demás	-	
	- - Espuma de mar (sepiolita), ambar y azabache		
2530 90 00 4 00 H	- - - Espuma de mar (sepiolita).	-	
2530 90 00 5 00 E	- - - Ambar y azabache	-	
2530 90 00 9 00 Q	- - - Las demás.	-	

N.º	REMISIONES
11)	La inclusión en esta subpartida se subordinará a las condiciones previstas en las disposiciones comunitarias dictadas en la materia

CODIFICACION	DESIGNACION DE LAS MERCANCIAS	UNIDADES SUPLEMENT	OBSERVACIONES
	CAPITULO 26 MINERALES, ESCORTIAS Y CENIZAS		
26.01	MINERALES DE HIERRO Y SUS CONCENTRADOS, INCLUIDAS LAS PIRITAS DE HIERRO TOSTADAS (CENIZAS DE PIRITA) (CECA): - Minerales de hierro y sus concentrados, excepto las piritas de hierro tostadas (cenizas de pirita).		
2601 11 00 0 00 F	- Sin aglomerar (CECA)	-	
2601 12 00 0 00 E	- Aglomerados (CECA)	-	
2601 20 00 0 00 E	- Piritas de hierro tostadas (cenizas de pirita)	-	
26.02	MINERALES DE MANGANESO Y SUS CONCENTRADOS, INCLUIDOS LOS MINERALES DE HIERRO MANGANESIFEROS CON UN CONTENIDO DE MANGANESO, EN PESO SOBRE PRODUCTO SECO, SUPERIOR O IGUAL AL 20%.		
2602 00 00 0 00 H		-	
26.03	MINERALES DE COBRE Y SUS CONCENTRADOS.		
2603 00 00 0 00 G		-	
26.04	MINERALES DE NIQUEL Y SUS CONCENTRADOS.		
2604 00 00 0 00 F		-	
26.05	MINERALES DE COBALTO Y SUS CONCENTRADOS.		
2605 00 00 0 00 E		-	
26.06	MINERALES DE ALUMINIO Y SUS CONCENTRADOS.		
2606 00 00 0 00 D		-	
26.07	MINERALES DE PLOMO Y SUS CONCENTRADOS.		
2607 00 00 0 00 C		-	
26.08	MINERALES DE CINC Y SUS CONCENTRADOS.		
2608 00 00 0 00 B		-	
26.09	MINERALES DE ESTAÑO Y SUS CONCENTRADOS.		
2609 00 00 0 00 A		-	
26.10	MINERALES DE CROMO Y SUS CONCENTRADOS.		
2610 00 00 0 00 H		-	
26.11	MINERALES DE VOLFRAMIO (TUNGSTENO) Y SUS CONCENTRADOS.		
2611 00 00 0 00 G		-	
26.12	MINERALES DE URANIO O DE TORIO Y SUS CONCENTRADOS:		
2612 10	- Minerales de uranio y sus concentrados	-	

CODIFICACION	DESIGNACION DE LAS MERCANCIAS	UNIDADES SUPLEMENT	OBSERVACIONES
2612 10 10 0 00 B	- - Minerales de uranio y pechblenda, con un contenido de uranio superior al 5% en peso (EURATOM).	-	
2612 10 90 0 00 E	- - Los demás.	-	
2612 20	- Minerales de torio y sus concentrados:		
2612 20 10 0 00 J	- - Monacita, uranotorianita y demás minerales de torio, con un contenido de torio superior al 20% en peso (EURATOM)	-	
2612 20 90 0 00 C	- - Los demás	-	
26.13	MINERALES DE MOLIBDENO Y SUS CONCENTRADOS:		
2613 10 00 0 00 C	- Tostados.	-	
2613 90 00 0 00 F	- Los demás	-	
26.14	MINERALES DE TITANIO Y SUS CONCENTRADOS:		
2614 00 10 0 00 B	- Ilmenita y sus concentrados	-	
2614 00 90 0 00 E	- Los demás	-	
26.15	MINERALES DE NIOBIO, DE TANTALO, DE VANADIO O DE CIRCONIO Y SUS CONCENTRADOS:		
2615 10 00 0 00 A	- Minerales de circonio y sus concentrados	-	
2615 90	- Los demás:		
2615 90 10	- - Minerales de niobio o de tantalio y sus concentrados	-	
2615 90 10 1 00 J	- - - Minerales de niobio y sus concentrados	-	
2615 90 10 2 00 H	- - - Minerales de tantalio y sus concentrados	-	
2615 90 90 0 00 E	- - - Minerales de vanadio y sus concentrados	-	
26.16	MINERALES DE LOS METALES PRECIOSOS Y SUS CONCENTRADOS:		
2616 10 00 0 00 J	- Minerales de plata y sus concentrados	-	
2616 90 00 0 00 C	- Los demás.	-	
26.17	LOS DEMAS MINERALES Y SUS CONCENTRADOS:		
2617 10 00 0 00 I	- Minerales de antimonio y sus concentrados	-	
2617 90 00 0 00 B	- Los demás	-	
26.18	ESCORTIAS GRANULADAS (ARENA DE ESCORTIAS) DE LA SIDERURGIA.		
2618 00 00 0 00 J		-	
26.19	ESCORTIAS (EXCEPTO LAS GRANULADAS), BATIDURAS Y DEMAS DESPERDICIOS DE LA SIDERURGIA:		

CODIFICACION	DESIGNACION DE LAS MERCANCIAS	UNIDADES SUPLEMENT	OBSERVACIONES
2619 00 10 0 00 B	- Polvo de altos hornos (CECA)	-	
	- Los demás	-	
2619 00 91 0 00 I	- - Desperdicios aptos para la recuperación de hierro o de manganeso	-	
2619 00 93 0 00 O	- - Escorias aptas para la extracción de óxido de titanio	-	
2619 00 95 0 00 E	- - Desperdicios aptos para la extracción de vanadio	-	
2619 00 99 0 00 A	- - Los demás	-	
26 20	CENIZAS Y RESIDUOS (EXCEPTO LOS DE LA SIDERURGIA) QUE CONTENGAN METAL O COMPUESTOS METÁLICOS:		
	- Que contengan principalmente cinc		
2620 11 00 0 00 C	- - Mates de galvanización	-	
2620 19 00 0 00 E	- - Los demás	-	
2620 20 00 0 00 B	- Que contengan principalmente plomo	-	
2620 30 00 0 00 J	- Que contengan principalmente cobre	-	
2620 40 00 0 00 H	- Que contengan principalmente aluminio	-	
2620 50 00 0 00 F	- Que contengan principalmente vanadio	-	
2620 90	- Los demás:		
2620 90 10 0 00 E	- - Que contengan principalmente níquel	-	
2620 90 20 0 00 C	- - Que contengan principalmente niobio o tantalio	-	
2620 90 30 0 00 A	- - Que contengan principalmente wolframio	-	
2620 90 40 0 00 I	- - Que contengan principalmente estaño	-	
2620 90 50 0 00 F	- - Que contengan principalmente molibdeno	-	
2620 90 60 0 00 O	- - Que contengan principalmente titanio	-	
2620 90 70 0 00 B	- - Que contengan principalmente antimonio	-	
2620 90 80 0 00 J	- - Que contengan principalmente cobalto	-	
2620 90 91 0 00 O	- - Que contengan principalmente circonio	-	
2620 90 99 0 00 I	- - Los demás	-	
26 21	LAS DEMÁS ESCORIAS Y CENIZAS, INCLUIDAS LAS DE ALGAS.		
2621 00 00 0 00 E		-	

CODIFICACION	DESIGNACION DE LAS MERCANCIAS	UNIDADES SUPLEMENT	OBSERVACIONES
	CAPITULO 27		
	COMBUSTIBLES MINERALES, ACEITES MINERALES Y PRODUCTOS DE SU DESTILACION; MATERIAS BITUMINOSAS; CERAS MINERALES.		
27 01	HULLAS; BRIQUETAS, OVOIDES Y COMBUSTIBLES SÓLIDOS SIMILARES, OBTENIDOS DE LA HULLA:		
	- Hullas, incluso pulverizadas, pero sin aglomerar		
2701 11	- - Antracitas (CECA)	-	
2701 11 10 0 00 C	- - - Con un contenido de materias volátiles (calculado sobre producto bruto seco, sin materias minerales) no superior a 10%	-	
2701 11 90 0 00 F	- - - Los demás	-	
2701 12	- - - Mulla bituminosa (CECA):		
2701 12 10 0 00 B	- - - Mulla coquizable	-	
2701 12 90 0 00 E	- - - Los demás	-	
2701 19 00 0 00 O	- - - Las demás hullas (CECA)	-	
2701 20 00 0 00 O	- Briquetas, ovoides y combustibles sólidos similares obtenidos de la hulla (CECA)	-	
27 02	LIGNITOS, INCLUSO AGLOMERADOS, CON EXCLUSIÓN DEL AZABACHE:		
2702 10 00 0 00 E	- Lignitos, incluso pulverizados, pero sin aglomerar (CECA)	-	
2702 20 00 0 00 C	- Lignitos aglomerados (CECA)	-	
27 03	TURBA, INCLUIDA LA UTILIZADA PARA CAMA DE ANIMALES Y LA AGLOMERADA.		
2703 00 00 0 00 F		-	
27 04	COQUES Y SEMICOQUES DE HULLA, DE LIGNITO O DE TURBA, INCLUSO AGLOMERADOS; CARBÓN DE RETORTA:		
	- Coque y semicoque de hulla		
2704 00 11 0 00 B	- - Que se destine a la fabricación de electrodos	-	
2704 00 19	- - Los demás (CECA)	-	
2704 00 19 1 00 B	- - - De granulometría inferior a 22 mm	-	
2704 00 19 9 00 E	- - - Los demás	-	
2704 00 30 0 00 I	- Coque y semicoque de lignito (CECA)	-	
2704 00 90 0 00 F	- Los demás	-	
27 05	GAS DE HULLA, GAS DE AGUA, GAS POCHE Y GASES SIMILARES, EXCEPTO DEL GAS DE PETRÓLEO Y DEMÁS HIDROCARBUROS GASEOSOS.		
2705 00 00 0 00 D		-	

CODIFICACION	DESIGNACION DE LAS MERCANCIAS	UNIDADES SUPLEMENT	OBSERVACIONES
27.06 2706.00.00.0.00.C	ALQUITRANES DE HULLA, DE LIGNITO O DE TURBA Y DEMAS ALQUITRANES MINERALES, INCLUIDOS LOS DESHIDRATADOS O DESCARBAZADOS Y LOS RECONSTITUIDOS.	-	
27.07	ACEITES Y DEMAS PRODUCTOS DE LA DESTILACION DE LOS ALQUITRANES DE HULLA DE ALTA TEMPERATURA; PRODUCTOS ANALOGOS EN LOS QUE LOS COMPUESTOS AROMATICOS PREDOMINEN EN PESO SOBRE LOS NO AROMATICOS:		
2707 10	- Bencenos:		
2707 10 10 0 00 H	- - - Que se destinen al uso como carburantes o como combustibles	-	
2707 10 90 0 00 A	- - - Que se destinen a otros usos (1)	-	
2707 20	- Toluenos:		
2707 20 10 0 00 F	- - - Que se destinen al uso como carburantes o como combustibles.	-	
2707 20 90 0 00 T	- - - Que se destinen a otros usos (1)	-	
2707 30	- Xiloleno:		
2707 30 10 0 00 D	- - - Que se destinen al uso como carburantes o como combustibles	-	
2707 30 90 0 00 Q	- - - Que se destinen a otros usos (1)	-	
2707 40 00 0 00 D	- Naftaleno.	-	
2707 50	- Las demás mezclas de hidrocarburos aromáticos que destilan 65X o más de su volumen (incluidas las pérdidas) a 250 °C, según la norma ASTM D 86		
2707 50 10 0 00 I	- - - Que se destinen al uso como carburantes o como combustibles.	-	
	- - - Que se destinen a otros usos (1)	-	
2707 50 90 0 00 A	- - - Disolvente nafta.	-	
2707 50 90 0 00 C	- - - Los demás	-	
2707 60	- Fenoles:		
2707 60 10 0 00 G	- - - Cresoles	-	
2707 60 30 0 00 C	- - - Xilenoles	-	
2707 60 90 0 00 J	- - - Los demás, incluidas las mezclas de fenoles	-	
	- Los demás:		
2707 60 90 0 00 B	- - - Aceites de creosota.	-	
2707 60 90 0 00 E	- - - Los demás	-	
2707 60 90 0 00 J	- - - Aceites brutos:		
2707 60 90 0 00 J	- - - - Aceites ligeros brutos, que destilan el 90X o más del volumen hasta 200 °C	-	
2707 60 90 0 00 J	- - - - Con un contenido en peso, de xilitoluenas no inferior al 10X, de indeno no inferior al 10X y de naftaleno no inferior al 1X y no superior al 5X	-	

CODIFICACION	DESIGNACION DE LAS MERCANCIAS	UNIDADES SUPLEMENT	OBSERVACIONES
2707 99 11 0 90 B	- - - - Los demás	-	
2707 99 19 0 00 C	- - - - Los demás.	-	
2707 99 30 0 00 H	- - - Cabezas sulfuradas	-	
2707 99 50 0 00 C	- - - Productos básicos	-	
2707 99 70 0 00 I	- - - Antraceno	-	
	- - - Los demás	-	
2707 99 91 0 00 D	- - - - Que se destinen a la fabricación de productos de la partida 28 03(1).	-	
2707 99 99 0 00 F	- - - - Los demás	-	
27.08	BREA Y COQUE DE BREA DE ALQUITRAN DE HULLA O DE OTROS ALQUITRANES MINERALES:		
2708 10 00 0 00 I	- Brea.	-	
2708 20 00 0 00 G	- Coque de brea	-	
27.09	ACEITES CRUDOS DE PETROLEO O DE MINERALES BITUMINOSOS.		
2709.00.00.0.00.J			
27.10	ACEITES DE PETROLEO O DE MINERALES BITUMINOSOS, EXCEPTO LOS ACEITES CRUDOS; PREPARACIONES NO EXPRESADAS NI COMPRENDIDAS EN OTRAS PARTIDAS, CON UN CONTENIDO DE ACEITES DE PETROLEO O DE MINERALES BITUMINOSOS SUPERIOR O IGUAL AL 70 % EN PESO, EN LAS QUE ESTOS ACEITES CONSTITUYAN EL ELEMENTO BASE:		
	- Aceites ligeros:		
2710 00 11 0 00 D	- - - Que se destinen a un tratamiento definido (1)	-	
2710 00 15 0 00 J	- - - Que se destinen a una transformación química mediante un tratamiento distinto de los definidos en la subpartida 2710 (1)	-	
	- - - Que se destinen a otros usos:		
	- - - Gasolinas especiales:		
2710 00 21 0 00 B	- - - - "White spirit"	-	
2710 00 28 0 00 H	- - - - Las demás.	-	
	- - - Los demás:		
	- - - Gasolinas para motores:		
2710 00 31 0 00 J	- - - - Gasolinas para aviación.	-	
	- - - Los demás, con un contenido en plomo		
2710 00 33 0 00 H	- - - - Inferior a 0,013 g por litro.	-	
2710 00 35 0 00 F	- - - - Superior a 0,013 g por litro	-	
2710 00 37 0 00 D	- - - Carburorreductores tipo gasolina	-	

CODIFICACION	DESIGNACION DE LAS MERCANCIAS	UNIDADES SUPLEMENT	OBSERVACIONES
2710 00 39 0 00 M	- - - - Los demás aceites ligeros - Aceites medios	-	
2710 00 41 0 00 H	- - - - Que se destinen a un tratamiento definido (1)	-	
2710 00 45 0 00 D	- - - - Que se destinen a una transformación química mediante un tratamiento distinto de los definidos en la subpartida 2710 00 41 (1) - - - - Que se destinen a otros usos - - - - Petróleos lampante	-	
2710 00 51 0 00 E	- - - - Carburonreactores	-	
2710 00 55 0 00 A	- - - - Los demás	-	
2710 00 59 0	- - - - Los demás	-	
2710 00 59 0 10 F	- - - - Mezcla de hidrocarburos compuesta por un 85% o más, en peso, de parafinas lineales, con longitudes de cadena de 8 a 18 átomos de carbono, y de un contenido, en peso de alquilbencenos no superior al 13%, con cadenas lineales de 10 a 12 átomos de carbono	-	
2710 00 59 0 90 H	- - - - Los demás - Aceites pesados - Gasóleo	-	
2710 00 61 0 00 C	- - - - Que se destine a un tratamiento definido (1)	-	
2710 00 65 0 00 I	- - - - Que se destine a una transformación química mediante un tratamiento distinto de los definidos para la subpartida 2710 (1)	-	
2710 00 69 0 00 E	- - - - Que se destina a otros usos - - - - Fuel	-	
2710 00 71 0 00 A	- - - - Que se destine a un tratamiento definido (1)	-	
2710 00 75 0 00 D	- - - - Que se destina a una transformación química mediante un tratamiento distinto de los definidos para la subpartida 2710 00 71 (1)	-	
2710 00 79 0 00 C	- - - - que se destine a otros usos - - - - Aceites lubricantes y los demás	-	
2710 00 91 0 00 G	- - - - Que se destinen a un tratamiento definido (1)	-	
2710 00 93 0 00 E	- - - - Que se destinen a una transformación química mediante un tratamiento distinto de los definidos para la subpartida 2710 00 90 (1)	-	
2710 00 95 0 00 C	- - - - Que se destinen a mezclar conforme a las condiciones de la Nota complementaria C del presente capítulo (1)	-	
2710 00 99	- - - - Que se destinan a otros usos	-	
2710 00 99 1 00 G	- - - - Aceites blancos	-	
2710 00 99 9 00 J	- - - - Los demás	-	

CODIFICACION	DESIGNACION DE LAS MERCANCIAS	UNIDADES SUPLEMENT	OBSERVACIONES
27.11	GAS DE PETROLEO Y DEMAS HIDROCARBUROS GASEOSOS: - Licuados		
2711 11 00 0 00 C	- - - - Gas natural	-	
2711 12	- - - - Propano	-	
2711 12 11 0 00 I	- - - - Propano de pureza igual o superior al 99% - - - - Que se destine a ser empleado como carburante o como combustible	-	
2711 12 19 0 00 A	- - - - Que se destine a otros usos (1) - - - - Los demás	-	
2711 12 91 0 00 B	- - - - Que se destinen a un tratamiento definido (1)	-	
2711 12 93 0 00 J	- - - - Que se destinen a una transformación química mediante un tratamiento distinto de los definidos en la subpartida 2711 12 91 (1)	-	
2711 12 99 0 00 D	- - - - Que se destinen a otros usos	-	
2711 13	- - - - Butanos	-	
2711 13 10 0 00 I	- - - - Que se destinen a un tratamiento definido (1)	-	
2711 13 30 0 00 E	- - - - Que se destinen a una transformación química mediante un tratamiento distinto de los definidos para la subpartida 2711 13 10 (1)	-	
2711 13 90 0 00 B	- - - - Que se destinen a otros usos	-	
2711 14 00 0 00 J	- - - - Etileno, propileno, butileno y butadieno	-	
2711 19 00 0 00 E	- - - - Los demás - En estado gaseoso	-	
2711 21 00 0 00 A	- - - - Gas natural	-	
2711 29 00 0 00 C	- - - - Los demás	-	
27.12	VASELINA; PARAFINA; CERA DE PETROLEO MICROCRISTALINA, "SLACK WAX", OZOUERITA, CERA DE LIGHTO, CERA DE TURBA Y DEMAS CERAS MINERALES Y PRODUCTOS SIMILARES OBTENIDOS POR SINTESIS O POR OTROS PROCEDIMIENTOS, INCLUSO COLOREADOS:		
2712 10	- Vaselina		
2712 10 10	- - En bruto		
2712 10 10 1 00 I	- - - - Que se destine a ser objeto de un tratamiento definido o una transformación química (1)	-	
2712 10 10 2 00 D	- - - - Que se destine a otros usos	-	
2712 10 90 0 00 B	- - - - Los demás	-	
2712 20 00 0	- Parafina con un contenido de aceite inferior al 0.75% en peso		
2712 20 00 0 10 J	- - Parafina sintética con peso molecular comprendido entre 480 y 1.580	-	

CODIFICACION	DESIGNACION DE LAS MERCANCIAS	UNIDADES SUPLEMENT	OBSERVACIONES
2712 20 00 0 90 B	- - Los demás	-	
2712 90	- Los demás	-	
	- - Ozokerita, cera de lignito, de turba (productos naturales)	-	
2712 90 11 0 00 C	- - - En bruto	-	
2712 90 19 0 00 E	- - - Los demás	-	
	- - - Los demás	-	
	- - - En bruto	-	
2712 90 31 0 00 I	- - - - Que se destinen a un tratamiento definido (1)	-	
2712 90 33 0 00 Q	- - - - Que se destinen a una transformación química mediante un tratamiento distinto de los definidos para la subpartida 2712 90 31 (1)	-	
2712 90 39 0 00 A	- - - - Que se destinen a otros usos	-	
2712 90 90 0	- - - Los demás	-	
2712 90 90 0 10 F	- - - - 1- alqueno con cadena de carbono de 16 a 30 átomos de carbono	-	
2712 90 90 0 90 H	- - - - Los demás	-	
27.13	COQUE DE PETRÓLEO, BETÚN DE PETRÓLEO Y DEMÁS RESIDUOS DE LOS ACEITES DE PETRÓLEO O DE MINERALES BITUMINOSOS:		
	- Coque de petróleo	-	
2713 11 00 0 00 A	- - Sin calcinar	-	
2713 12 00 0 00 J	- - Calcinado	-	
2713 20 00 0 00 J	- Betún de petróleo	-	
2713 90	- Los demás residuos de los aceites de petróleo o de minerales bituminosos	-	
2713 90 10 0 00 C	- - Que se destinen a la fabricación de productos de la partida 28 03 (1)	-	
2713 90 90 0 00 F	- - Los demás	-	
27.14	BETUNES Y ASFALTOS NATURALES; PIZARRAS Y ARENAS BITUMINOSAS; ASPALTITAS Y ROCAS ASFÁLTICAS:		
2714 10 00 0 00 A	- Pizarras y arenas bituminosas.	-	
2714 90 00 0 00 D	- Los demás	-	
27.15	MEZCLAS BITUMINOSAS A BASE DE ASFALTO O DE BETÚN NATURALES, DE BETÚN DE PETRÓLEO, DE ALQUITRAN MINERAL O DE RESA DE ALQUITRAN MINERAL (POR EJEMPLO: BASTIONES BITUMINOSOS Y "CUT BACKS").	-	
27.16	ENERGÍA ELÉCTRICA (PARTIDA DISCRECIONAL).		
2716 00 00 0 00 A		EX	

N.º	REMISIONES
(17)	La inclusión en esta subpartida se subordinará a las condiciones previstas en las disposiciones comunitarias dictadas en la materia.
(18)	Véase la nota complementaria 5 (NC)
(28)	Tipo de los derechos particulares: EFTA (excl. 13): 0X; ES/SP: 3,70 DM/1 00 kg/neto. IL, LOMAB, MCH, MGB, WB, YU: 0X.
(29)	Tipo de los derechos particulares: EFTA (excl. 13): 0X; ES/SP: 1,1X; IL, LOMAB, MCH, MGB, WB, YU: 0X
(30)	Tipo de los derechos particulares: EFTA (excl. 13): 0X; ES/SP: 1,3X; IL, LOMAB, MCH, MGB, WB, YU: 0X
(31)	Tipo de los derechos particulares: EFTA (excl. 15): 0X; ES/SP: 3,1X; IL, LOMAB, MCH, MGB, WB, YU: 0X
(32)	Tipo de los derechos particulares: EFTA (excl. 15): 0X; ES/SP: 2,3X; IL, LOMAB, MCH, MGB, WB, YU: 0X
(14)	Refinados en España
(99)	Excepto los productos originarios de Yugoslavia. Ciertos productos originarios de determinados países podrán igualmente ser sometidos a contingentes arancelarios comunitarios cuando existan números de orden SPG apropiados. Estos sustituirán a la presente remisión.

CODIFICACION	DESIGNACION DE LAS MERCANCIAS	UNIDADES SUPLEMENT	OBSERVACIONES
	CAPITULO 28.		
	PRODUCTOS QUIMICOS INORGANICOS; COMPUESTOS INORGANICOS U ORGANICOS DE LOS METALES PRECIOSOS; DE LOS ELEMENTOS RADIOACTIVOS, DE LOS METALES DE LAS TIERRAS RARAS O DE ISOTOPOS.		
	I. ELEMENTOS QUIMICOS		
28.01	FLUOR, CLORO, BROMO Y YODO:		
2801 10 00 0 00 E	- Cloro	-	
2801 20 00	- Yodo	-	
2801 20 00 1 00 A	- - Bruto.	-	
2801 20 00 2 00 Y	- - Sublimado o resublimado	-	
2801 30	- Fluor, bromo.	-	
2801 30 10 0 00 I	- - Fluor	-	
2801 30 90 0 00 B	- - Bromo.	-	
28.02	AZUPRE SUBLIMADO O PRECIPITADO; AZUPRE COLOIDAL.		
2802 00 00 0 00 F		-	
28.03	CARBONO (NEGROS DE HUMO Y OTRAS FORMAS DE CARBONO NO EXPRESADAS NI COMPRENDIDAS EN OTRAS PARTIDAS):		
2803 00 10 0 00 C	- Negro de gas de petróleo	-	
2803 00 30 0 00 I	- Negro de acetileno.	-	
2803 00 90 0 00 F	- Los demás	-	
28.04	HIDROGENO, GASES NOBLES Y DEMAS ELEMENTOS NO METALICOS:		
2804 10 00 0 00 B	- Hidrógeno.	M4	
	- Gases nobles:		
2804 21 00 0 00 I	- - Argón.	M4	
2804 28 00 0	- - Los demás:		
2804 29 00 0 10 J	- - - Helio	M4	
2804 29 00 0 90 B	- - - Los demás	M4	
2804 30 00 0 00 H	- Nitrógeno.	M4	
2804 40 00 0 00 F	- Oxígeno	M4	
2804 50	- Boro; telurio:		
2804 50 10 0 00 A	- - Boro	-	

CODIFICACION	DESIGNACION DE LAS MERCANCIAS	UNIDADES SUPLEMENT	OBSERVACIONES
2804 50 90 0 00 0	- - Teluro.	-	
	- Silicio	-	
2804 51 00 0 00 J	- - Con un contenido de silicio, en peso, superior o igual al 99.99%	-	
2804 68 00 0 00 B	- - Los demás.	-	
2804 70 00 0 00 T	- Fósforo.	-	
2804 80 00 0 00 G	- Arsénico.	-	
2804 90 00 0 00 E	- Selenio.	-	
28.05	METALES ALCALINOS O ALCALINOTERREOS; METALES DE LAS TIERRAS RARAS, ESCANDIO E ITRIO, INCLUSO MEZCLADOS O ALEADOS ENTRE SI; MERCURIO:		
	- Metales alcalinos:		
2805 11 00 0 00 J	- - Sodio.	-	
2805 12 00 0 00 B	- - Los demás	-	
	- Metales alcalinotérreos		
2805 21 00 0 00 H	- - Calcio.	-	
2805 22 00 0 00 G	- - Estroncio y bario	-	
2805 30	- Metales de las tierras raras, escandio e itrio, incluso mezclados o aleados entre sí:		
2805 30 10 0	- - Mezclados o aleados entre sí:		
2805 30 10 0 10 D	- - - Aleaciones de cerio y otros metales pertenecientes a las tierras raras, con un contenido no inferior al 47%, en peso, de cerio	-	
2805 30 10 0 90 F	- - - Los demás	-	
2805 30 90 0 00 H	- - Los demás.	-	
2805 40	- Mercurio.		
2805 40 10 0 00 C	- - Que se presentan en bombonas con un contenido neto de 34,5 kg (peso estándar) y cuyo valor F o B no exceda de 274 ECUS por bombona	-	DUMP-SU 2.03 Ecu/Kg Hg/neto
2805 40 90 0 00 F	- - Los demás.	-	DUMP-SU 2.03 Ecu/Kg Hg/neto
	II. ACIDOS INORGANICOS Y COMPUESTOS OXIGENADOS INORGANICOS DE LOS ELEMENTOS NO METALICOS.		
28.08	CLORURO DE HIDROGENO (ACIDO CLORHIDRICO); ACIDO CLOROSULFURICO:		
2808 10 00 0 00 J	- Cloruro de hidrógeno (ácido clorhídrico)	-	
2808 20 00 0 00 H	- Acido clorosulfúrico	-	
28.07	ACIDO SULFURICO; OLEUM:		

CODIFICACION	DESIGNACION DE LAS MERCANCIAS	UNIDADES SUPLEMENT	OBSERVACIONES
2807 00 10 0 00 I	- Acido sulfurico	-	
2807 00 90 0 00 B	- Oxiacm	-	
28.08	ACIDO NITRICO; ACIDOS SULFONITRICOS.	-	
2808 00 00 0 00 J		-	
28.09	PENTOXIDO DE DIPOSFORO; ACIDO FOSFORICO Y ACIDOS POLIFOSFORICOS:		
2809 10 00 0 00 G	- Pentoxido de difosforo	W1	
2809 20 00	- Acido fosforico y acidos polifosforicos		
2809 20 00 1 00 C	- Acido fosforico	W1	
2809 20 00 2 00 A	- Acidos polifosforicos.	W1	
28.10	OXIDOS DE BORO; ACIDOS BORICOS.		
2810 00 00 1 00 D	- Trióxido de diboro, acidos bóricos	-	
2810 00 00 2 00 B	- Otros óxidos de boro	-	
28.11	LOS DEMAS ACIDOS INORGANICOS Y LOS DEMAS COMPUESTOS OXIGENADOS INORGANICOS DE LOS ELEMENTOS NO METALICOS:		
	- Los demás ácidos inorgánicos		
2811 11 00 0 00 B	- Fluoruro de hidrógeno (ácido fluorhídrico)	-	
2811 18 00 0 00 D	- Los demás	-	
	- Los demás compuestos oxigenados inorgánicos de los elementos no metálicos.		
2811 21 00 0 00 J	- Dióxido de carbono	-	
2811 22 00 0 00 I	- Dióxido de silicio	-	
2811 23 00 0 00 H	- Dióxido de azufre	-	
2811 28	- Los demás:		
2811 28 10 0 00 J	- Trióxido de azufre (anhídrido sulfúrico), trióxido de arsénico (anhídrido arsenioso)	-	
2811 28 30 0 00 F	- Óxidos de nitrógeno	-	
2811 28 90	- Los demás:		
2811 28 90 1 90 B	- Los demás compuestos oxigenados del silicio	-	
2811 28 90 2 90 B	- Los demás:	-	
2811 28 90 3 10 J	- Dióxido de teluro	-	
2811 28 90 4 90 B	- Los demás	-	
	III. DERIVADOS HALOGENADOS, OXIHALOGENADOS O SULFURADOS DE		

CODIFICACION	DESIGNACION DE LAS MERCANCIAS	UNIDADES SUPLEMENT	OBSERVACIONES
	LOS ELEMENTOS NO METALICOS.		
28.12	HALOGENUROS Y OXIHALOGENUROS DE LOS ELEMENTOS NO METALICOS:		
2812 10	- Cloruro y oxiclорuros:		
2812 10 10 0 00 J	- De fósforo	-	
2812 10 90	- Los demás:	-	
2812 10 90 1 00 A	- Cloruro de tionilo	-	
2812 10 90 9 00 D	- Los demás.	-	
2812 90 00 0	- Los demás		
2812 90 00 0 10 0	- Pentafluoruro de fósforo	-	
2812 90 00 0 90 F	- Los demás	-	
28.13	SULFUROS DE LOS ELEMENTOS NO METALICOS: TRISULFURO DE FOSFORO COMERCIAL:		
2813 10 00 0 00 A	- Disulfuro de carbono.	-	
2813 90	- Los demás:		
2813 90 10 0 00 B	- Sulfuros de fósforo. Incluido el trisulfuro de fósforo comercial	-	
2813 90 90 0 00 E	- Los demás.	-	
	IV. BASES INORGANICAS Y OXIDOS, HIDROXIDOS Y PEROXIDOS METALICOS:		
28.14	AMONIACO ANHIDRO O EN DISOLUCION ACUOSA:		
2814 10 00 0 00 J	- Amoníaco anhídrido.	-	
2814 20 00 0 00 H	- Amoníaco en disolución acuosa.	-	
28.18	HIDROXIDO DE SODIO (SOSA CAUSTICA); HIDROXIDO DE POTASIO (POTASA CAUSTICA); PEROXIDOS DE SODIO O DE POTASIO:		
	- Hidróxido de sodio (sosa cáustica)		
2815 11 00 0 00 H	- Sólido	-	
2815 12 00 0 00 G	- En disolución acuosa (lejía de sosa cáustica)	W2	
2815 20	- Hidróxido de potasio (potasa cáustica):		
2815 20 10 0 00 E	- Sólido	-	
2815 20 90 0 00 H	- En disolución acuosa (lejía de potasa cáustica)	W2	
2815 30 00 0 00 E	- Peroxidos de sodio o de potasio.	-	
28.18	HIDROXIDO Y PEROXIDO DE MAGNESIO; OXIDOS, HIDROXIDOS Y PEROXIDOS, DE ESTRONCIO O DE BARIO:		

CODIFICACION	DESIGNACION DE LAS MERCANCIAS	UNIDADES SUPLEMENT	OBSERVACIONES
2816 10 00 0 00 H	- Hidróxido y peróxido de magnesio.	-	
2816 20 00 0 00 F	- Óxido, hidróxido y peróxido de estroncio.	-	
2816 30 00 0 00 D	- Óxido, hidróxido y peróxido de bario.	-	
28.17	OXIDO DE CINC; PEROXIDO DE CINC.	-	
2817 00 00 0 00 I		-	
28.18	OXIDO DE ALUMINIO (INCLUIDO EL CORINDON ARTIFICIAL); HIDROXIDO DE ALUMINIO:	-	
2818 10 00 0 00 P	- Corindón artificial.	-	
2818 20 00 0 00 D	- Los demás óxidos de aluminio.	-	
2818 30 00 0	- Hidróxido de aluminio.	-	
2818 30 00 0 10 A	- - Hidróxido y óxido de aluminio en forma de pseudo-boemita	-	
2818 30 00 0 20 J	- - Hidróxido de aluminio cuyo contenido en peso no exceda del 0.15% de dióxido de silicio, del 0.05% de trióxido de hierro y del 0.2% de óxido de sodio.	-	
2818 30 00 0 90 C	- - Los demás.	-	
28.19	OXIDOS E HIDROXIDOS DE CROMO:	-	
2819 10 00 0 00 E	- Trióxido de cromo.	-	
2819 90 00 0	- Los demás:	-	
2819 90 00 0 10 G	- - Dióxido de cromo.	-	
2819 90 00 0 90 I	- - Los demás.	-	
28.20	OXIDOS DE MANGANESO:	-	
2820 10 00 0 00 B	- Dióxido de manganeso.	-	
2820 90 00 0	- Los demás:	-	
2820 90 00 0 10 D	- - Óxido de manganeso que contenga, en peso, al menos el 7% de manganeso.	-	
2820 90 00 0 90 F	- - Los demás.	-	
28.21	OXIDOS E HIDROXIDOS DE HIERRO; TIERRAS COLORANTES CON UN CONTENIDO DE HIERRO COMBINADO, EXPRESADO EN $Fe^{2+}+Fe^{3+}$, EN PESO, SUPERIOR O IGUAL AL 70%:	-	
2821 10 00 0 00 A	- Óxidos e hidróxidos de hierro.	-	
2821 20 00 0 00 I	- Tierras colorantes.	-	
28.22	OXIDOS E HIDROXIDOS DE COBALTO; OXIDOS DE COBALTO COMERCIALES.	-	
2822 00 00 0 00 S		-	

CODIFICACION	DESIGNACION DE LAS MERCANCIAS	UNIDADES SUPLEMENT	OBSERVACIONES
28.23	OXIDOS DE TITANIO.	-	
2823 00 00 0 00 A		-	
28.24	OXIDO DE PLOMO; MINIO Y MINIO ANARANJADO:	-	
2824 10 00 0 00 H	- Monóxido de plomo (litargirio y masicot).	-	
2824 20 00 0 00 F	- Minio y minio anaranjado.	-	
2824 90 00 0 00 A	- Los demás.	-	
28.25	HIDRAZINA E HIDROXILAMINA Y SUS SALES INORGANICAS; LAS DEMAS BASES INORGANICAS; LOS DEMAS OXIDOS, HIDROXIDOS Y PEROXIDOS METALICOS:	-	
2825 10 00	- Hidrazina e hidroxilamina y sus sales inorgánicas.	-	
2825 10 00 1 00 E	- - Hidrazina.	-	
2825 10 00 2 00 C	- - Hidroxilamina; sales inorgánicas de la hidrazina y de la hidroxilamina.	-	
2825 20 00 0	- Óxido e hidróxido de litio:	-	
2825 20 00 0 10 D	- - Hidróxido de litio.	-	
2825 20 00 0 90 F	- - Los demás.	-	
2825 30 00 0 00 G	- Óxidos e hidróxidos de vanadio.	-	
2825 40 00 0 00 A	- Óxidos e hidróxidos de níquel.	-	
2825 50 00 0 00 H	- Óxidos e hidróxidos de cobre.	-	
2825 60	- Óxidos de germanio y dióxido de circonio:	-	
2825 60 10 0 00 D	- - Óxidos de germanio.	-	
2825 60 80 0 00 G	- - Dióxido de circonio.	-	
2825 70 00 0 00 D	- Óxidos e hidróxidos de molibdeno.	-	
2825 80 00 0 00 B	- Óxidos de antimonio.	-	
2825 90	- Los demás:	-	
2825 90 10 0 00 H	- - Óxido, hidróxido y peróxido de calcio.	-	
2825 90 20 0 00 F	- - Óxido e hidróxido de berilio.	-	
2825 90 30 0 00 D	- - Óxidos de estaño.	-	
2825 90 40 0 00 B	- - Óxidos e hidróxidos de wolframio (tungsteno).	-	
2825 90 50 0 00 I	- - Óxidos de mercurio.	-	
2825 90 80	- - Los demás:	-	
2825 90 90 1 00 I	- - - Óxidos e hidróxidos de bismuto.	-	
2825 90 90 2 00 G	- - - Óxidos e hidróxidos de cesio.	-	
2825 90 90 9 00 B	- - - Los demás.	-	

CODIFICACION	DESIGNACION DE LAS MERCANCIAS	UNIDADES SUPLEMENT	OBSERVACIONES
	V. SALES Y PEROXOSALES METALICAS DE LOS ACIDOS INORGANICOS.		
28.26	FLUORUROS; FLUOROSILICATOS, FLUORALUMINATOS Y DEMAS SALES COMPLEJAS DE FLUOR:		
	- Fluoruros		
2826 11 00 0 00 E	- - De amonio o de sodio	-	
2826 12 00 0 00 D	- - De aluminio	-	
2826 19 00 0 00 B	- - Los demás	-	
2826 20 00 0 00 D	- Fluorosilicatos de sodio o de potasio	-	
2826 30 00 0 00 B	- Hexafluoroaluminato de sodio (criolita sintética)	-	
2826 90	- Los demás	-	
2826 90 10 0 00 D	- - Hexafluoroaluminato de dipotasio	-	
2826 90 90	- - Los demás	-	
2826 90 90 1 00 H	- - - Otros fluorosilicatos	-	
2826 90 90 9 00 A	- - - Los demás	-	
28.27	CLORUROS, OXICLORUROS E HIDROXICLORUROS; BROMUROS Y OXIBROMUROS; YODUROS Y OXIYODUROS:		
2827 10 00 0 00 E	- Cloruro de amonio	-	
2827 20 00 0 00 C	- Cloruro de calcio	-	
	- Los demás cloruros:		
2827 31 00 0 00 J	- - De magnesio	-	
2827 32 00 0 00 I	- - De aluminio	-	
2827 33 00 0 00 H	- - De hierro	-	
2827 34 00 0 00 O	- - De cobalto	-	
2827 35 00 0 00 F	- - De níquel	-	
2827 36 00 0 00 E	- - De cinc	-	
2827 37 00 0 00 G	- - De estaño	-	
2827 38 00 0 00 C	- - De bario	-	
2827 38 00 0 00 B	- - Los demás	-	
	- Oxicloruros e hidroxicloruros:		
2827 41 00 0 00 M	- - De cobre	-	
2827 49	- - Los demás	-	
			COMP-CN. 00 (47) (0)

CODIFICACION	DESIGNACION DE LAS MERCANCIAS	UNIDADES SUPLEMENT	OBSERVACIONES
2827 49 10 0 00 H	- - - De plomo	-	
2827 49 90	- - - Los demás	-	
2827 49 90 1 00 I	- - - - De bismuto	-	
2827 49 90 9 00 B	- - - - Los demás	-	
	- Bromuros y oxibromuros		
2827 51 00 0 00 E	- Bromuros de sodio o de potasio	-	
2827 59 00 0 00 G	- Los demás	-	
2827 60 00	- Yoduros y oxiyoduros:		
2827 60 00 1 00 B	- - Yoduros de mercurio	-	
2827 60 00 9 00 E	- - Los demás	-	
28.28	HIPOCLORITOS; HIPOCLORITO DE CALCIO COMERCIAL; CLORITOS; HIPOBROMITOS:		
2828 10	- Hipoclorito de calcio comercial y demás hipocloritos de calcio		
2828 10 10 0 00 B	- - Hipoclorito de calcio comercial	-	
2828 10 90 0 00 E	- - Los demás	-	
2828 90 00 0 00 G	- Los demás	-	
28.29	CLORATOS Y PERCLORATOS; BROMATOS Y PERBROMATOS; YODATOS Y PERYODATOS:		
	- Cloratos		
2829 11 00 0 00 B	- - De sodio	-	
2829 19 00 0 00 D	- - Los demás	-	
2829 90	- Los demás	-	
2829 90 10 0 00 D	- - Percloratos	-	
2829 90 90	- - Los demás	-	
2829 90 90 1 00 E	- - - Bromatos y perbromatos	-	
2829 90 90 2 00 C	- - - Yodatos y peryodatos	-	
28.30	SULFUROS; POLISULFUROS:		
2830 10 00 0 00 J	- Sulfuros de sodio	-	
2830 20 00 0 00 M	- Sulfuro de cinc	-	
2830 30 00 0 00 F	- Sulfuro de cadmio	-	
2830 90	- Los demás	-	
	- Sulfuros:		

CODIFICACION	DESIGNACION DE LAS MERCANCIAS	UNIDADES SUPLEMENT	OBSERVACIONES
2830 90 11 0 00 J	- - - De calcio, de antimonio o de hierro	-	
2830 90 19 0 00 B	- - - Los demás	-	
2830 90 90 0 00 D	- - Polisulfuros	-	
28.31	DITIONITOS Y SULFORILATOS:		
2831 10 00 0 00 I	- De sodio	-	
2831 90 00 0 00 B	- Los demás	-	
28.32	SULFITOS: TIOSULFATOS:		
2832 10 00 0 00 H	- Sulfitos de sodio	-	
2832 20 00 0 00 F	- Los demás sulfitos	-	
2832 30 00 0 00 D	- Tiosulfatos	-	
28.33	SULFATOS; ALUMBRES; PEROXOSULFATOS (PERSULFATOS):		
	- Sulfatos de sodio		
2833 11 00 0 00 F	- Sulfato de disodio	-	
2833 19 00 0 00 H	- Los demás	-	
	- Los demás sulfatos		
2833 21 00 0 00 D	- De magnesio	-	
2833 22 00 0 00 C	- De aluminio	-	
2833 23 00 0	- De cromo	-	
2833 23 00 0 10 A	- Sulfato básico de cromo	-	DUMP-YU 10 (80110)
2833 23 00 0 90 C	- Los demás	-	
2833 24 00 0 00 A	- De níquel	-	
2833 25 00 0	- De cobre:		
2833 25 00 0 10 I	- Pentahidrato de sulfato de cobre	-	DUMP-CS (85110); DUMP-HU (110)
2833 25 00 0 90 A	- Los demás	-	DUMP-HU (168110); DUMP-YU 11
2833 26 00 0 00 I	- De cinc	-	
2833 27 00 0 00 H	- De bario	-	
2833 29	- Los demás:		
2833 29 10 0 00 D	- De cadmio	-	
2833 29 30 0 00 J	- De cobalto o de titanio	-	
2833 29 50 0 00 E	- De hierro	-	

CODIFICACION	DESIGNACION DE LAS MERCANCIAS	UNIDADES SUPLEMENT	OBSERVACIONES
2833 29 70	- - - De mercurio o de plomo		
2833 29 70 1 00 I	- - - Sulfatos básicos de plomo	-	
2833 29 70 9 00 B	- - - Los demás	-	
2833 29 90	- - Los demás:		
2833 29 90 1 00 E	- - De manganeso	-	
2833 29 90 9 00 H	- - Los demás	-	
2833 30	- Alumbres:		
2833 30 10 0 00 A	- Bisulfato de aluminio y de amonio	-	
2833 30 90	- Los demás:		
2833 30 90 1 00 B	- Otros alumbres de aluminio	-	
2833 30 90 2 00 J	- Alumbres de cromo	-	
2833 30 90 9 00 E	- Los demás	-	
2833 40 00 0	- Peroxosulfatos (persulfatos):		
2833 40 00 0 10 J	- Hidrogenperoxomonosulfato de potasio	-	
2833 40 00 0 90 B	- Los demás	-	
28.34	NITRITOS; NITRATOS:		
2834 10 00	- Nitritos:		
2834 10 00 0 10 E	- Nitrito de potasio para la fabricación de líquidos de refrigeración y de corte, empleados en la elaboración de metales o carburos metálicos (4)	-	
2834 40 00 0 90 B	- Los demás	-	
	- Nitratos		
2834 21 00 0 00 C	- De potasio	-	
2834 22 00 0 00 B	- De bismuto	-	
2834 29	- Los demás:		
2834 29 10 0 00 C	- De bario, de berilio, de cadmio, de cobalto o de níquel	-	
2834 29 30 0 00 I	- De cobre o de mercurio	-	
2834 29 50 0 00 D	- De plomo	-	
2834 29 90	- Los demás:		
2834 29 90 1 00 D	- De calcio	-	
2834 29 90 9 00 0	- Los demás	-	
28.35	FOSFINATOS (HIFOSFITOS), FOSFONATOS (FOSFITOS), FOSFATOS Y POLIFOSFATOS:		

CODIFICACION	DESIGNACION DE LAS MERCANCIAS	UNIDADES SUPLEMENT	OBSERVACIONES
2835 10 00	- Fosfinatos (hipofosfitos) y fosfonatos (fosfitos)	-	
2835 10 00 1 00 C	- - Fosfonatos (fosfitos) de plomo	-	
2835 10 00 9 00 F	- - Los demás	-	
	- Fosfatos	-	
2835 21 00 0 00 B	- - De triamonio	-	
2835 22 00 0 00 A	- - De monosodio o de disodio	-	
2835 23 00 0 00 J	- - De trisodio	-	
2835 24 00 0 00 I	- - De potasio	-	
2835 25 00 0 00 H	- - Hidrogenoortofosfato de calcio ("fosfato dicálcico")	-	
2835 26 00 0	- - Los demás fosfatos de calcio:	-	
2835 26 00 0 10 F	- - - Hidroxil-tris (ortofosfato) de pentacalcio, para su utilización en metalurgia de metales no ferrosos (4)	-	
2835 26 00 0 90 H	- - - Los demás	-	
2835 29 00 0 00 D	- - Los demás	-	
	- Polifosfatos:	-	
2835 31 00 0 00 J	- - Trifosfato de sodio (tripolifosfato de sodio)	-	
2835 38	- - Los demás	-	
2835 38 10 0 00 J	- - - De amonio	-	
2835 38 90 0 00 C	- - - Los demás	-	
28-38	CARBONATOS; PEROXOCARBONATOS (PERCARBONATOS); CARBONATO DE AMONIO COMERCIAL QUE CONTIENGA CARBAMATO DE AMONIO:		
2838 10 00 0 00 D	- Carbonato de amonio comercial y demás carbonatos de amonio	-	
2838 20 00 0	- Carbonato de disodio:	-	
2838 20 00 0 10 A	- - Carbonato de sodio sin comprimir de densidad inferior a 0,7 y que se presenta en forma de polvo o gránulos de un diámetro inferior a 0,4 milímetros (denominado carbonato sódico ligero)	-	RUMP-RO DD, PL, RO, SU (52)10
2838 20 00 0 20 J	- - Carbonato de sodio de peso específico superior a 0,7 kg por decímetro cúbico (denominado carbonato de sodio de alta densidad)	-	ADUMP-US
2838 20 00 0 90 C	- - Los demás	-	
2838 30 00 0 00 J	- Hidrogenocarbonato (bicarbonato) de sodio	-	
2838 40 00 0 00 H	- Carbonato de potasio	-	
2838 50 00 0 00 E	- Carbonato de calcio	-	
2838 60 00 0 00 C	- Carbonato de bario	-	
2838 70 00 0 00 A	- Carbonato de plomo.	-	

CODIFICACION	DESIGNACION DE LAS MERCANCIAS	UNIDADES SUPLEMENT	OBSERVACIONES
	- Los demás	-	
2838 91 00 0	- - Carbonatos de litio	-	
2838 91 00 0 10 E	- - - Carbonatos de litio que no corresponden a las siguientes especificaciones que se presentan en forma de polvo blanco, con un contenido del 98,5% o más de Li ₂ CO ₃ y con un contenido de menos de 2 ppm de arsénico, menos de 200 ppm de calcio, menos de 200 ppm de cloruros, menos de 20 ppm de hierro, menos de 150 ppm de magnesio, menos de 70 ppm de metales pesados, menos de 300 ppm de potasio, menos de 300 ppm de sodio, menos de 200 ppm de sulfatos	-	
2838 91 00 0 90 G	- - - Los demás	-	
2838 92 00 0 00 E	- - Carbonato de estroncio	-	
2838 93 00 0 00 D	- - Carbonato de bismuto	-	
2838 99	- - Los demás:	-	
	- - - Carbonatos:	-	
2838 99 11	- - - - De magnesio o de cobre:	-	
2838 99 11 1 00 C	- - - - - De magnesio.	-	
2838 99 11 2 00 A	- - - - - De cobre.	-	
2838 99 19 0 00 D	- - - - Los demás	-	
2838 99 80 0 00 I	- - - Peroxocarbonatos (percarbonatos).	-	
28-39	CIANUROS, OXICIANUROS Y CIANUROS COMPLEJOS:		
	- Cianuros y oxicianuros:	-	
2839 11 00 0 00 B	- - De sodio	-	
2839 19 00	- - Los demás:	-	
2839 19 00 1 00 B	- - - De potasio	-	
2839 19 00 2 00 J	- - - De calcio	-	
2839 19 00 9 00 E	- - - Los demás	-	
2839 20 00	- Cianuros complejos	-	
2839 20 00 1 00 I	- - Ferrocianuros y ferricianuros.	-	
2839 20 00 9 00 B	- - Los demás.	-	
28-38	PULMINATOS, CIANATOS Y TIOCIANATOS:		
2838 00 00 1 00 B	- Cianatos, tiocianato sódico	-	
2838 00 00 9 00 E	- Los demás	-	
28-39	SILICATOS; SILICATOS COMERCIALES DE LOS METALES ALCALINOS:		

CODIFICACION	DESIGNACION DE LAS MERCANCIAS	UNIDADES SUPLEMENT	OBSERVACIONES
	- De sodio		
2839 11 00 0 00 J	- - Metasulfatos	-	
2839 19 00 0 00 B	- - Los demás	-	
2839 20 00 0 00 I	- De potasio		
2839 80	- Los demás	-	
2839 90 10 0 00 A	- - De plomo	-	
2839 90 90	- - Los demás	-	
2839 90 90 1 00 C	- - - De calcio o de aluminio	-	
2839 90 90 9 00 F	- - - Los demás	-	
28.40	BORATOS; PEROXOBORATOS (PERBORATOS):		
2840 11 00 0 00 G	- Tetaborato de sodio (bóras refinada)		
2840 19 00 0	- - anhídrido	-	
2840 19 00 0	- - Los demás	-	
2840 19 00 0 10 H	- - - Tetaborato disódico pentahidratado	-	
2840 19 00 0 90 J	- - - Los demás	-	
2840 20	- Los demás boratos	-	
2840 20 10 0 00 D	- Boratos de sodio anhídros	-	
2840 20 90 0 00 G	- - Los demás	-	
2840 30 00 0 00 0	- Peroxoboratos (perboratos)	-	
28.41	SALES DE LOS ACIDOS OXOMETALICOS O PEROXOMETALICOS:		
2841 10 00	- Aluminatos:		
2841 10 00 1 00 E	- - De sodio o de potasio	-	
2841 10 00 9 00 H	- - Los demás	-	
2841 20 00 0 00 E	- Cromatos de cinc o de plomo	-	
2841 30 00 0 00 C	- Dicromato de sodio	-	
2841 40 00 0 00 A	- Dicromato de potasio	-	
2841 50 00	- Los demás cromatos y dicromatos; peroxocromatos	-	
2841 50 00 1 00 F	- - Peroxocromatos	-	
2841 50 00 9 00 I	- - Los demás	-	
2841 80 00	- Manganitos, manganatos y permanganatos	-	
2841 80 00	- - Permanganatos	-	

CODIFICACION	DESIGNACION DE LAS MERCANCIAS	UNIDADES SUPLEMENT	OBSERVACIONES
2841 60 00 1 10 C	- - - Permanganato de potasio	-	
2841 60 00 1 90 E	- - - Los demás	-	
2841 60 00 9 90 H	- - Los demás	-	
2841 70 00 0 00 0	- Molibdatos	-	
2841 80 00 0	- Volframatos (tungstatos)	-	
2841 80 00 0 10 A	- - Volframatos de calcio para la fabricación de ferroaleaciones o de 41-oxododecavalframato (paratungstenato de amonio) (4)	-	
2841 80 00 0 90 C	- - Los demás	-	
2841 90	- Los demás	-	
2841 90 10 0 00 H	- - Antimonatos	-	
2841 90 30 0 00 0	- - Cincatos o vanadatos	-	
2841 90 90 0	- - Los demás	-	
2841 90 90 0 10 J	- - - Titanato de bario que contiene, en peso, un máximo de 0,005% de hierro	-	
2841 90 90 0 90 B	- - - Los demás	-	
28.42	LAS DEMÁS SALES DE LOS ACIDOS O PEROXOACIDOS INORGANICOS, CON EXCLUSION DE LOS AZIDUROS (AZIDAS):		
2842 10 00 0 00 F	- Silicatos dobles o complejos	-	
2842 90	- Los demás	-	
2842 90 10 0 00 0	- - Sales simples, dobles o complejos de los ácidos del selenio o del telurio	-	
2842 90 90	- - Los demás:	-	
	- - - Arseniatos:	-	
2842 90 90 1	- - - - De sodio o de calcio:	-	
2842 90 90 1 10 0	- - - - - Hidrotalcita (DCI)	-	
2842 90 90 1 90 1	- - - - - Los demás	-	
2842 90 90 2 90 0	- - - - De mercurio	-	
2842 90 90 3 90 E	- - - - Los demás	-	
2842 90 90 9 90 B	- - - - Los demás	-	
	VI. VARIOS.		
28.43	METALES PRECIOSOS EN ESTADO COLoidal; COMPUESTOS INORGANICOS Y ORGANICOS DE METALES PRECIOSOS, AUNQUE NO SEAN DE CONSTITUCION QUIMICA DEFINIDA; ANALISIS DE METALES PRECIOSOS:		

CODIFICACION	DESIGNACION DE LAS MERCANCIAS	UNIDADES SUPLEMENT	OBSERVACIONES
2843.10	- Metales preciosos en estado natural		
2843.10.10.0.00.C	- - Plata	-	
2843.10.90.0.00.F	- - Los demás	-	
	- Compuestos de plata		
2843.21.00.0.00.B	- - Nitrato de plata	-	
2843.29.00.0.00.0	- - Los demás	-	
2843.30.00.0.00.A	- Compuestos de oro	GN	
2843.80	- Los demás compuestos, amalgamas:		
2843.80.10.0.00.F	- - Amalgamas	-	
2843.80.90	- - Los demás	-	
2843.80.90.1	- - - De platino:		
2843.80.90.1.10.F	- - - - Carboplatina (DCI)	GN	
2843.80.90.1.90.H	- - - - Los demás	GN	
2843.80.90.9.90.A	- - - - Los demás	GN	
28.44	ELEMENTOS QUÍMICOS RADIATIVOS E ISÓTOPOS RADIATIVOS (INCLUIDOS LOS ELEMENTOS QUÍMICOS E ISÓTOPOS FISIONABLES O FERTILES) Y SUS COMPUESTOS; MEZCLAS Y RESIDUOS QUE CONTENGAN ESTOS PRODUCTOS:		
2844.10.00.0.00.0	- Uranio natural y sus compuestos; aleaciones, dispersiones (incluidos los "cermets"), productos cerámicos y mezclas, que contengan uranio natural o compuestos de uranio natural (EURATOM).	WB	
2844.20	- Uranio enriquecido en U235 y sus compuestos, aleaciones y sus compuestos; aleaciones, dispersiones (incluidos los "cermets"), productos cerámicos y mezclas, que contengan uranio enriquecido en U235, plutonio o compuestos de estos productos (EURATOM):		
	- - Uranio enriquecido en U235 y sus compuestos, aleaciones, dispersiones (incluidos los "cermets"), productos cerámicos y mezclas, que contengan uranio enriquecido en U235 o compuestos de estos productos, con un contenido de U235:		
2844.20.11.0.00.I	- - - Inferior al 20% en peso.	GI	
2844.20.19.0.00.A	- - - Igual o superior al 20% en peso	GI	
	- - Plutonio y sus compuestos, aleaciones (incluidos los "cermets"), productos cerámicos y mezclas que contengan plutonio o compuestos de estos productos		
2844.20.91.0.00.B	- - - Mezclas de uranio y plutonio	GI	
2844.20.99.0.00.D	- - - Los demás	GI	
2844.30	- Uranio empobrecido en U235 y sus compuestos, torio y sus compuestos, aleaciones, dispersiones (incluidos los "cermets"), productos cerámicos y mezclas, que contengan uranio empobrecido en U235, torio o compuestos de		

CODIFICACION	DESIGNACION DE LAS MERCANCIAS	UNIDADES SUPLEMENT	OBSERVACIONES
	estos productos		
	- Uranio empobrecido en U235; aleaciones, dispersiones (incluidos los "cermets"), productos cerámicos y mezclas, que contengan uranio empobrecido en U235 o compuestos de este producto		
2844.30.11.0.00.0	- - - "Cermets"	-	
2844.30.19.0.00.1	- - - Los demás	-	
	- Torio; aleaciones, dispersiones (incluidos los "cermets"), productos cerámicos y mezclas que contengan torio o compuestos de este producto		
2844.30.51.0.00.H	- - - "Cermets"	-	
2844.30.59.0.00.J	- - - Los demás (EURATOM)	-	
2844.30.90.0.00.A	- Compuestos de uranio empobrecido en U235 y compuestos de torio, incluso mezclados entre sí (EURATOM)	-	
2844.40.00.0.00.H	- Elementos, isótopos y compuestos radiactivos, excepto los de las subpartidas n. 2844.10, 2844.20 o 2844.30; aleaciones, dispersiones (incluidos los "cermets"), productos cerámicos y mezclas, que contengan estos elementos, isótopos o compuestos; residuos radiactivos	-	
2844.50.00.0.00.E	- Cartuchos agotados (irradiados) de reactores nucleares. (EURATOM)	GI	
28.45	ISÓTOPOS, EXCEPTO LOS DE LA PARTIDA 28.44; SUS COMPUESTOS INORGÁNICOS U ORGANICOS, AUNQUE NO SEAN DE CONSTITUCION QUÍMICA DEFINIDA:		
2845.10.00.0.00.C	- Agua pesada (óxido de deuterio) (EURATOM)	-	
2845.90	- Los demás	-	
2845.90.10.0.00.Q	- - Deuterio y compuestos de deuterio; hidrógeno y sus compuestos, enriquecidos en deuterio; mezclas y disoluciones que contengan estos productos (EURATOM).	-	
2845.90.90.0.00.Q	- - Los demás	-	
28.46	COMPUESTOS INORGÁNICOS U ORGANICOS, DE LOS METALES DE LAS TIERRAS RARAS, DEL ITRIO, DEL ESCANDIO O DE LAS MEZCLAS DE ESTOS METALES:		
2846.10.00.0.00.B	- Compuestos de cerio.	-	
2846.90.00.0	- Los demás	-	
2846.90.00.0.10.D	- - Oxibromuro de lantano	-	
2846.90.00.0.90.F	- - Los demás	-	
28.47	PEROXIDO DE HIDROGENO (AGUA OXIGENADA), INCLUSO SÓLIDIFICADO CON UREA.		
2847.00.00.0.00.C		-	
28.48	POSFOS, AUNQUE NO SEAN DE CONSTITUCION QUÍMICA DEFINIDA, CON EXCLUSION DE LOS FERROFOSFOROS:		
2848.10.00.0.00.J	- De cobre (cudrofósforos) con un contenido de fósforo, superior al 15% en peso.	-	

COORFICACION	DESIGNACION DE LAS MERCANCIAS	UNIDADES SUPLEMENT	OBSERVACIONES
2848 80 00	- De los demás metales o de elementos no metálicos	-	
2848 80 00 1 00 A	- - De estaño	-	
2848 80 00 9 00 B	- - Los demás	-	
28.48	CARBUROS, AUNQUE NO SEAN DE CONSTITUCION QUIMICA DEFINIDA:		
2848 10 00 0 00 I	- De calcio	-	
2848 20 00 0 00 G	- De silicio	-	
2848 80	- Los demás	-	
2848 80 10 0 00 J	- - De boro	-	
2848 80 30 0 00 F	- - De wolframio (tungsteno)	-	
2848 80 50 0 00 A	- - De aluminio, cromo, molibdeno, vanadio, tantalio o titanio	-	
2848 80 90 0 00 C	- - Los demás.	-	
28.50	HIDRUROS, NITRUROS, AZIDUROS (AZIDAS), SILICIUROS Y BORUROS, AUNQUE NO SEAN DE CONSTITUCION QUIMICA DEFINIDA:		
2850 00 10 0	- Hidruros	-	
2850 00 10 0 10 D	- - Sileno (hidrato de silicio)	-	
2850 00 10 0 90 F	- - Los demás	-	
2850 00 30 0 00 A	- Nitruros	-	
2850 00 50 0 00 F	- Aziduros (azidas)	-	
2850 00 70	- Siliciuros:	-	
2850 00 70 0 10 A	- - Siliciuro cálcico, con un contenido de calcio no inferior al 26% y no superior al 35%, en peso	-	ADUMP BR(P)
2850 00 70 0 90 C	- - Los demás	-	
2850 00 90 0 00 H	- Boruros.	-	
28.81	LOS DEMAS COMPUESTOS INORGANICOS (INCLUIDA EL AGUA DESTILADA, DE CONDUCTIBILIDAD O DEL MISMO GRADO DE PUREZA); AIRE LIQUIDO, AUNQUE SE LE HAYAN ELIMINADO LOS GASES NOBLES; AIRE COMPRIMIDO; AMALGAMAS, EXCEPTO LAS DE METALES PRECIOSOS:		
2881 00 10 0 00 D	- Agua destilada, de conductibilidad o del mismo grado de pureza	-	
2881 00 30 0 00 J	- Aire líquido, aunque se le hayan eliminado los gases nobles, aire comprimido	-	
2881 00 90	- Los demás:	-	
2881 00 90 1 00 E	- - Cianamidas.	-	
2881 00 90 2 00 C	- - Amiduros y cloramiduros.	-	
2881 00 90 9 00 H	- - Los demás.	-	

N.º	REMISIONES
(4)	El control de utilización de este destino particular se hará mediante la aplicación de las disposiciones comunitarias dicitadas en la materia
(21)	A una presión de 1 13 milibares, medida a una temperatura de 15 grados Celsius.
(87)	El montante del derecho será igual a la diferencia entre el precio neto por tonelada, franco frontera comunitaria, sin despachar y la suma de 323 Ecu. Los precios franco frontera de la Comunidad serán netos cuando las condiciones de venta prevean que el pago se efectúe en los treinta días siguientes a la fecha de expedición. Estos serán aumentados o disminuidos en un 1% por cada mes de plazo, en más o en menos.
(90)	El montante del derecho estará basado en el precio franco frontera de la Comunidad, sin despachar. Los precios franco frontera de la Comunidad serán netos cuando las condiciones de venta prevean que el pago se efectúe en los treinta días siguientes a la fecha de expedición. Estos serán aumentados o disminuidos en un 1% por cada mes de plazo, en más o en menos.
(92)	El derecho antidumping sobre todas las importaciones a granel o en sacos es igual a: (mena: 40,85% + (precio neto por tonelada, franco frontera comunitaria, sin despachar, o a la diferencia entre el precio neto por tonelada, sin despachar y las siguientes cantidades: República Democrática Alemana: 127,24 Ecu/tonelada franco frontera de la Comunidad serán netos si las condiciones de venta prevean que el pago se efectúe dentro de los 30 días siguientes a la fecha de expedición; éstos serán aumentados o disminuidos en un 1% por mes de plazo, en más o en menos.
(997)	La medida antidumping (cp. 8) se aplicará igualmente a las mercancías que, importadas en el marco del acuerdo de libre circulación CEE-Turquía, sean originarias de países sometidos a dicha medida
(998)	Excepto los productos originarios de Yugoslavia. Ciertos productos originarios de determinados países podrán igualmente ser sometidos a contingentes arancelarios comunitarios. Cuando existan números de orden SPQ apropiados, éstos sustituirán a la presente remisión.

ANTIDUMPING / DERECHOS COMPENSATORIOS			
COD. TARIC	ORIG.	CADD	FIRMAS / TIPOS
28262000*10	SU	8048	Todas las importaciones. El montante de este derecho será igual a la diferencia, por libra (1 libra = 0,4536 kg) entre el precio franco frontera comunitaria sin despachar y en situación de primer comprador y el valor normal, que es de 1,80 dólares USA por libra, cuando este último sea inferior al primero. El valor normal es neto si las condiciones de venta prevén que el pago se realice a los treinta días, fin de mes, de la expedición, este será aumentado o disminuido en un 1% por cada mes de plazo, en más o en menos. Cuando el producto definido no sea despachado a consumo en base al precio del primer comprador en la Comunidad, el derecho antidumping será del 12% del valor normal de 1,80 dólares USA por libra. (Cuando el precio pagado por el primer comprador sea igual o superior al valor normal, el derecho no será aplicado. Si este precio es inferior en menos del 12% al valor normal, el derecho será igual al montante en que el citado precio es inferior al valor normal. (D)
28252000*10	US	8049	Foots Mineral Co., USA; Lithium Corporation of America, USA Sin derecho antidumping (D)
28252000*10	US	8050	El montante de este derecho será igual a la diferencia, por libra entre el precio franco frontera comunitaria sin despachar y el valor normal, que es de 1,80 dólares USA por libra, cuando este último sea inferior al primero. El valor normal es neto si las condiciones de venta prevén que el pago se realice a los treinta días, fin de mes de expedición, este será aumentado o disminuido en un 1% por cada mes de plazo, en más o en menos. Cuando el producto definido no sea despachado a consumo en base al precio del primer comprador en la Comunidad, el derecho antidumping será del 15,5% del valor normal de 1,80 dólares USA por libra. (Cuando el precio pagado por el primer comprador sea igual o superior al valor normal, el derecho no será aplicado. Si este precio es inferior en menos del 15,5% al valor normal, el derecho será igual al montante en que el citado precio es inferior al valor normal. (D)
283326	YU	8081	Todas las importaciones: 1,27% del precio neto por tonelada, franco frontera comunitaria sin despachar, o el montante equivalente a la diferencia entre 790 Ecu y el precio neto por tonelada franco frontera comunitaria sin despachar, siendo retenido el más elevado de ambos. (D)
283325	SU	8052	Todas las importaciones: 1,17% del precio neto por tonelada franco frontera comunitaria sin despachar, o el montante equivalente a la diferencia entre 475 Ecu y el precio neto por tonelada franco frontera comunitaria sin despachar, siendo retenido el más elevado de ambos. (D)
283325	CS	8053	Chemopol Foreign Trade Co. Limited, Praga Sin Derecho antidumping. (D)
283325	CS	8054	Las demás: 15% del precio neto por tonelada, franco frontera comunitaria sin despachar, o el montante equivalente a la diferencia entre 507 Ecu y el precio neto por tonelada franco frontera comunitaria sin despachar, siendo retenido el más elevado de ambos. (D)
28382000*20	US	8065	Allied Chemical Corporation, Texasgulf Chemicals Company Sin derecho antidumping (D)
28382000*20	US	8066	Las demás: 87,48 Ecu por tonelada (D)
28418000*10	CN	8092	China National Chemical Import and Export Corporation (Sinochem) Sin derecho antidumping. (D)

ANTIDUMPING / DERECHOS COMPENSATORIOS			
COD. TARIC	ORIG.	CADD	FIRMAS / TIPOS
28418000*10	CN	8093	Los demás: El importe del derecho será igual al mayor de los dos importes en los que el precio, por kilogramo neto franco frontera comunitaria sin despachar en aduana, sea inferior a 2,30 Ecu o al 28% de dicho precio. El mencionado precio franco frontera comunitaria sin despachar en aduana, será neto si los términos y condiciones reales de venta establecen que el pago deberá efectuarse en el plazo de 30 días a partir de la fecha de expedición, se disminuirá en un 1% por cada mes de aplazamiento efectivo de pago. (D)

CODIFICACION	DESIGNACION DE LAS MERCANCIAS	UNIDADES SUPLEMENT	OBSERVACIONES
CAPITULO 29			
PRODUCTOS QUIMICOS ORGANICOS.			
F. HIDROCARBUROS Y SUS DERIVADOS HALOGENADOS, SULFONADOS, NITRADOS O NITROSADOS.			
29.01			
HIDROCARBUROS ACICLICOS:			
- saturados:			
2901 10	- - -	-	
2901 10 10 0 00 B	- - - Que se destinen a su utilización como carburantes o como combustibles.	-	
2901 10 90 0 00 E	- - - Que se destinen a otros usos (1).	-	
- No saturados:			
2901 21 00 0 00 A	- - - Etileno.	-	
2901 22 00 0 00 J	- - - Propeno (propileno)	-	
2901 23 00 0 00 I	- - - Buteno (butileno) y sus isómeros.	-	
2901 24 00 0 00 H	- - - Buta-1,3-dieno e isopreno	-	
2901 28	- - - Los demás:	-	
2901 28 10 0 00 A	- - - Buta-1,2-dieno; 3-metilbuta-1,2-dieno	-	
2901 28 90 0 00 D	- - - Los demás	-	
29.02			
HIDROCARBUROS CICLICOS:			
- Ciclánicos, ciclénicos o cicloterpénicos:			
2902 11 00 0 00 B	- - - Ciclohexano.	-	
2902 19	- - - Los demás:	-	
2902 19 10 0	- - - Cicloterpénicos.	-	
2902 18 10 0 10 A	- - - - Beta-Pineno	-	
2902 18 10 0 90 C	- - - - Los demás	-	
2902 18 30 0 00 N	- - - Azuleno y sus derivados alquilados	-	
2902 18 90 0 00 E	- - - Los demás.	-	
2902 20	- Benceno:	-	
2902 20 10 0 00 I	- - - Que se destine a su utilización como carburante o como combustible	-	
2902 20 90 0 00 B	- - - Que se destine a otros usos (1)	-	
2902 30	- Tolueno:	-	
2902 30 10 0 00 G	- - - Que se destine a su utilización como carburante o como combustible	-	
2902 30 90 0 00 J	- - - Que se destine a otros usos (1)	-	

CODIFICACION	DESIGNACION DE LAS MERCANCIAS	UNIDADES SUPLEMENT	OBSERVACIONES
- Xileno:			
2902 41 00 0 00 F	- - - o-Xileno.	-	ADUMP-US.
2902 42 00 0 00 E	- - - m-Xileno	-	
2902 43 00 0 00 D	- - - p-Xileno.	-	ADUMP-US. VI.
2902 44	- Mezclas de isómeros del xileno:	-	
2902 44 10 0 00 A	- - - Que se destinen a su utilización como carburantes o como combustibles.	-	
2902 44 90 0 00 D	- - - Que se destinen a otros usos (1).	-	
2902 50 00 0 00 D	- Estirano.	-	ADUMP-US.
2902 80 00 0 00 B	- Etilbenceno.	-	
2902 70 00 0 00 J	- Cumeno.	-	
2902 90	- Los demás:	-	
2902 90 10	- - - Nafaleno, antraceno.	-	
2902 90 10 1 00 B	- - - - Nafaleno	-	
2902 90 10 2 00 J	- - - - Antraceno	-	
2902 90 30 0 00 J	- - - Bifenilo, terfenilos	-	
2902 90 90 0	- - - Los demás:	-	
2902 90 90 0 10 F	- - - - Viniltoluenos	-	
2902 90 90 0 20 E	- - - - 1,3-Diisodrotilbenceno de un grado de pureza (usual o superior al 94%	-	
2902 90 90 0 30 G	- - - - Triciclo (6 2 2 234,7) hexadeca-(112),4,8,10,13,15-hexano	-	
2902 90 90 0 40 C	- - - - p-cimeno	-	
2902 90 90 0 90 H	- - - - Los demás	-	
29.03			
DERIVADOS HALOGENADOS DE LOS HIDROCARBUROS:			
- Derivados clorados saturados de los hidrocarburos acíclicos:			
2903 11 00	- - - Clorometano (cloruro de metilo) y cloroetano (cloruro de etilo):	-	
2903 11 00 1 00 I	- - - - Clorometano (cloruro de metilo).	-	
2903 11 00 2 00 G	- - - - Cloroetano (cloruro de etilo)	-	
2903 12 00 0 00 J	- - - Diclorometano (cloruro de metileno)	-	
2903 13 00 0 00 I	- - - Cloroforno (triclorometano)	-	
2903 14 00 0 00 H	- - - Tetracloruro de carbono	-	
2903 15 00 0 00 G	- - - 1,2-Dicloroetano (dicloruro de etileno)	-	

CODIFICACION	DESIGNACION DE LAS MERCANCIAS	UNIDADES SUPLEMENT	OBSERVACIONES
2903 18 00 0 00 F	- - 1,2-Dicloropropano (dicloruro de propileno) y diclorobutano	-	
2903 18 00	- - Los demás.	-	
2903 19 00 1 00 A	- - Hexacloroetano	-	
2903 19 00 9 00 D	- - Los demás	-	
	- Derivados clorados no saturados de los hidrocarburos acíclicos	-	
2903 21 00 0 00 I	- - Cloruro de vinilo (cloroetileno)	-	
2903 22 00 0 00 H	- - Tricloroetileno	-	
2903 23 00 0 00 G	- - Tetracloroetileno (percloroetileno)	-	
2903 28 00 0	- - Los demás	-	
2903 29 00 0 10 J	- - 1,2,3-tricloropropeno	-	
2903 29 00 0 90 B	- - Los demás	-	
2903 30	- Derivados fluorados, derivados bromados y derivados yodados, de los hidrocarburos acíclicos	-	
2903 30 10 0	- - Fluoruros:	-	
2903 30 10 0 10 E	- - Tetrafluoruro de carbono (tetrafluorometano)	-	
2903 30 10 0 20 D	- - hexafluoropropeno	-	
2903 30 10 0 90 G	- - Los demás	-	
2903 30 30	- - Bromuros:	-	
2903 30 31 0	- - Dibrometano, bromuro de vinilo	-	
2903 30 31 0 10 J	- - Bromuro de vinilo	-	
2903 30 31 0 90 B	- - 1,2-Dibrometano	-	
2903 30 39 0	- - Los demás	-	
2903 30 39 0 10 B	- - Dibromometano	-	
2903 30 39 0 90 D	- - Los demás	-	
2903 30 90 0 00 I	- - Yoduros	-	
2903 40 00	- Derivados halogenados de los hidrocarburos acíclicos con dos halógenos diferentes, por lo menos	-	
2903 40 00 1 00 D	- - Clorofluorometanos	-	
2903 40 00 9 00 G	- - Los demás	-	
	- Derivados halogenados de los hidrocarburos cíclicos, cíclicos o cicloalifáticos:	-	
2903 51 00	- - 1,2,3,4,5,6-Hexaclorociclohexano	-	
2903 51 00 1 00 J	- - Isómero gamma puro (lindano)	-	

CODIFICACION	DESIGNACION DE LAS MERCANCIAS	UNIDADES SUPLEMENT	OBSERVACIONES
2903 51 00 9 00 C	- - Los demás	-	
2903 59 00	- - Los demás	-	
2903 59 00 1 90 C	- - Derivados clorados de canfeno y de los hexahidro-metanonaftaleno, derivados clorados del indeno y del indeno hidrogenado	-	
2903 59 00 9	- - Los demás	-	
2903 59 00 9 10 D	- - 1,6,7,8,9,14,15,16,17,17,18,18-dodecatorpentaciclo (1,2,3,4,5,8,9,10,11,12,13,14,15,16,17,18,19,20)octadeca-7,15-dieno, para la fabricación de poliamidas, de polietileno y de caucho sintético (4)	-	
2903 59 00 9 90 F	- - Los demás	-	
	- Derivados halogenados de los hidrocarburos aromáticos:	-	
2903 61 00	- - Clorobenceno, o-diclorobenceno y p-diclorobenceno	-	
2903 61 00 1 00 H	- - Clorobenceno	-	
2903 61 00 2 00 F	- - o-diclorobenceno y p-diclorobenceno	-	
2903 62 00	- - Hexaclorobenceno y ODT (1,1,1-tricloro-2,2-bis(p-clorofenil)etano)	-	
2903 62 00 1 00 G	- - Hexaclorobenceno	-	
2903 62 00 2 00 E	- - ODT (1,1,1-tricloro-2,2-bis(p-clorofenil)etano)	-	
2903 69 00	- - Los demás:	-	
2903 69 00 1 90 A	- - Cloruro de bencilo	-	
2903 69 00 9	- - Los demás	-	
2903 69 00 9 10 B	- - Mezclas de isómeros de di-o tetraclorotriciclo (8 2 2 2847) hexadeca-1 (12),4,8,10,13,15 - hexano	-	
2903 69 00 9 90 D	- - Los demás	-	
29.04	DERIVADOS SULFONADOS, NITRADOS O NITROSADOS DE LOS HIDROCARBUROS, INCLUSO HALOGENADOS:	-	
2904 10 00 0	- Derivados solamente sulfonados, sus sales y sus ésteres etílicos	-	
2904 10 00 0 10 J	- - Acido metansulfónico	-	
2904 10 00 0 90 B	- - Los demás	-	
2904 20	- Derivados solamente nitrados o solamente nitrosados	-	
2904 20 10	- - Trinitrotoluenos, dinitrotoluenos	-	
2904 20 10 1 00 E	- - Trinitrotoluenos	-	
2904 20 10 2 00 C	- - Dinitronaftaleno	-	
2904 20 90	- - Los demás	-	
2904 20 90 1 90 I	- - Trinitrobutil-m-xileno (almizcle xileno) y dinitrobutil-p-cimeno (almizcle cimeno)	-	

CODIFICACION	DESIGNACION DE LAS MERCANCIAS	UNIDADES SUPLEMENT.	OBSERVACIONES
2904 20 80 7 90 G	- - - p-Nitrotolueno	-	
2904 20 90 8	- - - Los demás	-	
2904 20 90 9 10 J	- - - Nitrometano	-	
2904 20 90 9 20 I	- - - Nitroetano	-	
2904 20 90 9 30 M	- - - 1-Nitropropano	-	
2904 20 90 9 40 Q	- - - 2-Nitropropano	-	
2904 20 90 9 90 B	- - - Los demás	-	
2904 90	- Los demás:	-	
2904 90 10 0	- Derivados sulfonhalogenados	-	
2904 90 10 0 10 A	- Cloruro de metanosulfonilo	-	
2904 90 10 0 20 J	- Cloruro de etanosulfonilo	-	
2904 90 10 0 30 I	- Triclorometanosulfonato de 2,2,2-trifluoroetano	-	
2904 90 10 0 90 C	- Los demás	-	
2904 90 90	- Los demás:	-	
2904 90 90 1 00 C	- Ácido p-nitrotoluenosulfónico; ácido dinitroestilbenodisulfónico; clorodinitrobeneno	-	
2904 90 90 9 00 F	- Los demás	-	
21. ALCOHOL Y SUS DERIVADOS HALOGENADOS, SULFONADOS, NITRADOS O NITROSADOS.			
29.05	ALCOHOL ACICLICOS Y SUS DERIVADOS HALOGENADOS, SULFONADOS, NITRADOS O NITROSADOS:		
	- Monoolcoholes saturados		
2905 11 00 0 00 I	- Metanol (alcohol metílico)	-	
2905 12 00 0 00 H	- Propan-1-ol (alcohol propílico) y propan-2-ol (alcohol isopropílico)	-	
2905 13 00 0 00 Q	- Butan-1-ol (alcohol n-butílico)	-	
2905 14	- Los demás butanoles	-	
2905 14 10 0	- 2-Metilpropan-2-ol (alcohol terc-butílico)	-	
2905 14 10 0 10 C	- De una pureza, en peso, del 90% como mínimo y del 98% como máximo	-	
2905 14 10 0 90 E	- Los demás	-	
2905 14 90 0 00 G	- Los demás	-	
2905 15 00 0 00 E	- Pentanol (alcohol amílico) y sus isómeros	-	
2905 16	- Octanol (alcohol octílico) y sus isómeros	-	

CODIFICACION	DESIGNACION DE LAS MERCANCIAS	UNIDADES SUPLEMENT.	OBSERVACIONES
2905 16 10 0 00 B	- 2-Etilhexan-1-ol	-	
2905 16 90 0 00 E	- Los demás	-	
2905 17 00 0 00 C	- Dodecan-1-ol (alcohol laurico), hexadecan-1-ol (alcohol cetílico) y octadecan-1-ol (alcohol esteárico)	-	
2905 19	- Los demás:	-	
2905 19 10 0	- Alcoholes metálicos	-	
2905 19 10 0 10 H	- Terc-butóxido de potasio	-	
2905 19 10 0 90 J	- Los demás	-	
2905 19 90	- Los demás:	-	
2905 19 90 1 00 J	- Otros alcoholes de 6 a 11 átomos de carbono	-	
2905 19 90 9 00 C	- Los demás	-	
	- Monoolcoholes no saturados:		
2905 21 00 0 00 G	- Alcohol alílico	-	
2905 22	- Alcoholes terpénicos acíclicos:		
2905 22 10 0 00 D	- Geraniol, citronelol, linalol, nerol y rodinol	-	
2905 22 90 0 00 Q	- Los demás	-	
2905 29 00	- Los demás	-	
2905 29 00 1 00 Q	- Alcoholes de 6 a 11 átomos de carbono	-	
2905 29 00 9 00 J	- Los demás	-	
	- Diales:		
2905 31 00 0 00 E	- Etilenglicol (etanodiol)	-	
2905 32 00 0 00 D	- Propilenglicol (propano-1,2-diol)	-	
2905 39	- Los demás:		
2905 39 10 0 00 E	- 2-Metilpentano-2,4-diol (hexilenglicol)	-	
2905 39 90 0	- Los demás	-	
2905 39 90 0 10 Q	- Butano-1,3-diol	-	
2905 39 90 0 20 F	- 2,4,7,8-Tetrametildec-5-ino-4,7-diol	-	
2905 39 90 0 30 E	- Hexano-1,6-diol	-	
2905 39 90 0 90 I	- Los demás	-	
	- Los demás polialcoholes:		
2905 41 00 0 00 C	- 2-Etil-2-(hidroximetil)propan-1,3-diol (trimetilolpropano)	-	
2905 42 00 0 00 B	- Pentaeritritol (pentaeritrita)	-	

CODIFICACION	DESIGNACION DE LAS MERCANCIAS	UNIDADES SUPLEMENT	OBSERVACIONES
2905 43 00 0 00 A	- - Manitol	-	
2905 44	- - D-glucitol (sorbitol)	-	
	- - - En disolución acuosa	-	
2905 44 11 0 00 G	- - - - Que contenga D-manitol en una proporción no superior a 2% en peso, calculada sobre el contenido en D-glucitol	-	EMOB
2905 44 19 0 00 I	- - - - Los demás.	-	EMOB
	- - - - Los demás	-	
2905 44 91 0 00 J	- - - - Que contengan D-manitol en una proporción no superior a 2% en peso, calculada sobre el contenido en D-glucitol	-	EMOB
2905 44 99 0 00 B	- - - - Los demás.	-	EMOB
2905 48	- - Los demás	-	
2905 49 10 0 00 C	- - - Trioles, tetroles	-	
2905 49 90 0 00 F	- - - Los demás	-	
2905 50	- Derivados halogenados, sulfonados, nitrados o nitrosados de los alcoholes acíclicos	-	
2905 50 10 0 00 I	- - Monolcoholes saturados	-	
2905 50 30 0 00 E	- - Monolcoholes no saturados	-	
2905 50 90 0	- - Polialcoholes:	-	
2905 50 90 0 10 A	- - - 2,2-Bis(bromometil)propanodiol	-	
2905 50 90 0 90 C	- - - Los demás	-	
29.06	ALCOHOLES CICLICOS Y SUS DERIVADOS HALOGENADOS, SULFONADOS, NITRADOS O NITROSADOS:		
	- Ciclánicos, ciclénicos o cicloterpénicos		
2906 11 00 0 00 K	- - Mentol.	-	
2906 12 00 0 00 G	- - Ciclohexanol, metilciclohexanol y dimetilciclohexanol	-	
2906 13 00	- - Esterias e inositolas:	-	
2906 13 00 1 00 D	- - - Esteroides	-	
2906 13 00 2 00 B	- - - Inositolas.	-	
2906 14 00 0 00 E	- - Terpenoides.	-	
2906 19 00 0	- - Los demás:	-	
2906 19 00 0 10 I	- - - Labd-14-eno-8,13-diol	-	
2906 19 00 0 90 A	- - - Los demás	-	
	- Aromáticos:		

CODIFICACION	DESIGNACION DE LAS MERCANCIAS	UNIDADES SUPLEMENT	OBSERVACIONES
2906 21 00 0 00 F	- - Alcohol bencílico	-	
2906 29	- - Los demás	-	
2906 29 10 0 00 F	- - - Alcohol cinámico.	-	
2906 29 90 0 00 I	- - - Los demás.	-	
	III. FENOLES Y FENOLES-ALCOHOLES Y SUS DERIVADOS HALOGENADOS, SULFONADOS, NITRADOS O NITROSADOS.		
29.07	FENOLES; FENOLES-ALCOHOLES:		
	- Fenoles		
2907 11 00 0	- - Fenol (hidroxibenceno) y sus sales:		
2907 11 00 0 10 F	- - - Fenol	-	ADUMP-US
2907 11 00 0 90 H	- - - Los demás	-	
2907 12 00	- - Cresoles y sus sales		
2907 12 00 1 00 D	- - - Cresoles	-	
2907 12 00 2 00 B	- - - Sales de cresoles.	-	
2907 13 00 0 00 E	- - Ocilifeno), nonilfenol y sus isómeros, sales de estos productos	-	
2907 14 00 0 00 C	- - Xilifeno) y sus sales	-	
2907 15 00	- - Naftoles y sus sales		
2907 15 00 1 00 A	- - - alfa-Naftol y sus sales	-	
2907 15 00 2 00 I	- - - beta-Naftol y sus sales.	-	
2907 19 00	- - Los demás	-	
2907 19 00 1 90 H	- - - Timol y sus sales.	-	
2907 19 00 2 90 F	- - - p-Fenilfenolato de sodio (p-fenilfenato sodico)	-	
2907 19 00 9	- - - Los demás:	-	
2907 19 00 9 10 I	- - - - 2-Isopropilfenol	-	
2907 19 00 9 20 H	- - - - 3-Etilfenol	-	
2907 19 00 9 90 A	- - - - Los demás	-	
	- Polifenoles		
2907 21 00 0 00 E	- - Resorcinol y sus sales	-	
2907 22	- - Hidroquinona y sus sales		
2907 22 10 0 00 9	- - - Hidroquinona	-	
2907 22 90 0 00 E	- - - Los demás	-	

CODIFICACION	DESIGNACION DE LAS MERCANCIAS	UNIDADES SUPLEMENT	OBSERVACIONES
2907 23	- - 4,4-Isopropilidendifenol (bisfenol A, difenilolpropano) y sus sales:		
2907 23 10 0	- - - 4,4-Isopropilidendifenol (bisfenol A, difenilolpropano).		
2907 23 10 0 10 J	- - - - De las calidades policarbonato o epoxi que presentan las características siguientes: un punto de cristalización (base seca) superior a 155,0 °C, una coloración en solución (25 gr de producto por 35 ml de metanol) igual o inferior a 100 Aloná/tear, un contenido de fenol igual o inferior al 0,10%, un contenido de hierro igual o inferior a 1,5 ppm, y ninguna otra impureza	-	DUMP-US: 14.17 (50) 01
2907 23 10 0 90 B	- - - - Los demás	-	DUMP-US: 14.17 (50) 01
2907 23 90 0 00 D	- - - Los demás	-	
2907 29	- - Los demás	-	
2907 29 10 0 00 E	- - - Dihidroxinaftaleno y sus sales	-	
2907 29 90	- - - Los demás	-	
2907 29 90 1 90 G	- - - - Pirocatecol (pirocatequina) y sus sales	-	
2907 29 90 8	- - - - Los demás	-	
2907 29 90 9 10 H	- - - - - 4,4'-(2,3-dimetiltetrametileno)dipirocatecol, de pureza no inferior al 98%	-	
2907 29 90 9 20 G	- - - - - 6,6'-bis(4-tert-butil-4'-metilpropan-1-il-3-ilideno)tri-m-cresol, contenido o no tolueno de cristalización	-	
2907 29 90 9 30 F	- - - - - 2,5-diterc-pentilhidroquinona	-	
2907 29 90 9 90 J	- - - - Los demás	-	
2907 30 00 0 00 D	- Fenoles-alcoholes	-	
29.08	DERIVADOS HALOGENADOS, SULFONADOS, NITRADOS O NITROSADOS, DE LOS FENOLES O DE LOS FENOLES-ALCOHOLES:		
2908 10	- Derivados solamente halogenados y sus sales	-	
2908 10 10 0 00 E	- - Derivados bromados	-	
2908 10 90 0	- - Los demás	-	
2908 10 90 0 10 G	- - - 4,4'-(perfluoroisopropilideno)difenol	-	
2908 10 90 0 90 I	- - - Los demás	-	
2908 20 00	- Derivados solamente sulfonados, sus sales y sus ésteres	-	
2908 20 00 1 00 C	- - Acido 7-hidroxinaftaleno-1,3-disulfónico (ácido G, ácido 2-na, tol-6,8-disulfónico); ácido 3-hidroxinaftaleno-2,7-disulfónico (ácido R, ácido 2-na, tol-3,6-disulfónico); ácido 8-hidroxinaftaleno-2-sulfónico (ácido Schaeffer) y sus sales	-	
2908 20 00 2 00 A	- - Acido 4,8-dihidroxinaftaleno-2-sulfónico (ácido dioxi-G, ácido 2,3-dioxinaftaleno-8-sulfónico)	-	

CODIFICACION	DESIGNACION DE LAS MERCANCIAS	UNIDADES SUPLEMENT	OBSERVACIONES
2908 20 00 9 00 F	- - Los demás	-	
2908 90	- Los demás	-	
2908 90 10 0 00 H	- - Dinoseb (150)	-	ADUMP-RO
2908 90 90	- - Los demás	-	
	- - - Derivados nitrados	-	
2908 90 90 1 90 J	- - - - Dinitro-o-cresol, sales del butil-dinitroeno)	-	
2908 90 90 2	- - - - Otros derivados nitrados	-	
2908 90 90 2 10 F	- - - - - 2,4-dinitro 8-actilfenol	-	
2908 90 90 2 90 H	- - - - Los demás	-	
2908 90 90 9 90 C	- - - Los demás	-	
	IV ETÉRES, PEROXIDOS DE ALCOHOLES, PEROXIDOS DE ETÉRES, PEROXIDOS DE CETONAS, EPOXIDOS CON TRES ÁTOMOS EN EL CICLO, ACETALES Y SEMIACETALES, Y SUS DERIVADOS HALOGENADOS, SULFONADOS, NITRADOS O NITROSADOS.		
29.09	ETÉRES, ETÉRES-ALCOHOLES, ETÉRES-FENOLES, ETÉRES-ALCOHOLES-FENOLES, PEROXIDOS DE ALCOHOLES, PEROXIDOS DE ETÉRES, PEROXIDOS DE CETONAS (AUNQUE NO SEAN DE CONSTITUCIÓN QUÍMICA DEFINIDA), Y SUS DERIVADOS HALOGENADOS, SULFONADOS, NITRADOS O NITROSADOS:		
	- Éteres acíclicos y sus derivados halogenados, sulfonados, nitrados o nitrosados	-	
2909 11 00 0 00 E	- - Éter dietílico (óxido de dietilo)	-	
2909 18 00 0 00 G	- - Los demás	-	
2909 20 00 0 00 D	- Éteres cicloalifáticos, cicloalifáticos, cicloaromáticos, y sus derivados halogenados, sulfonados, nitrados o nitrosados.	-	
2909 30	- Éteres aromáticos y sus derivados halogenados, sulfonados, nitrados o nitrosados.	-	
2909 30 10 0 00 J	- - Éter difenílico (óxido de difenilo)	-	
2909 30 30 0	- - Derivados bromados:	-	
2909 30 30 0 10 E	- - - 2-bromo-6-metoxinaftaleno	-	
2909 30 30 0 20 B	- - - 1,2-bis(2,4,6-tribromofenil)etano, destinado a la fabricación de acrilonitrilo-Butadieno-estireno (ABS) (4)	-	
2909 30 30 0 90 G	- - - Los demás	-	
2909 30 90	- - Los demás	-	
2909 30 90 1 90 B	- - - Nitroanisoles	-	
2909 30 90 9	- - - Los demás	-	

CODIFICACION	DESIGNACION DE LAS MERCANCIAS	UNIDADES SUPLEMENT	OBSERVACIONES
2909 30 90 9 10 C	- - - - Mezclas de isómeros de bis (fenilfenoxibenceno	-	
2909 30 90 9 90 E	- - - - Los demás	-	
	- Éteres alcoholes y sus derivados halogenados, sulfonados, nitrados o nitrosados	-	
2909 41 00 0 00 I	- - 2,2-oxidietanol (diétilenglicol)	-	
2909 42 00 0 00 H	- - Éteres monometílicos del etilenglicol o del dietilenglicol	-	
2909 43 00 0 00 G	- - Éteres monobutílicos del etilenglicol o del dietilenglicol	-	
2909 44 00	- - Los demás éteres monocíclicos del etilenglicol o del dietilenglicol	-	
2909 44 00 1 00 D	- - - Etilenglicol (éter monometílico del etilenglicol)	-	
2909 44 00 8 00 G	- - - Los demás	-	
2909 49	- - Los demás	-	
2909 49 10	- - - Acíclicos	-	
2909 49 10 1 90 H	- - - Trietilenglicol y dipropilenglicol	-	
2909 49 10 9	- - - Los demás	-	
2909 49 10 9 10 I	- - - - 3,3'-oxidipropilenglicol	-	
2909 49 10 9 20 H	- - - - 2-(2-cloroetoxi)etanol	-	
2909 49 10 9 30 G	- - - - 2,2,2',2'-tetraakis(hidroxi)metil-3,3'-oxiisopropan-1-ol	-	
2909 49 10 9 40 F	- - - - Dihidruro bis(2-metoxietoxi) aluminio de sodio en solución en tolueno	-	
2909 49 10 9 90 A	- - - - Los demás	-	
2909 49 90 0	- - - Cíclicos	-	
2909 49 90 0 10 A	- - - - 2,2'-bis(isopropilideno) bis (2,6-dibromo-4,1-fenilenoxi) dietanol	-	
2909 49 90 0 90 C	- - - - Los demás	-	
2909 50	- Éteres-fenoles, éteres-alcoholes-fenoles, y sus derivados halogenados, sulfonados, nitrados o nitrosados	-	
2909 50 10 0 00 E	- - Guayacol, guayacolsulfonatos de potasio	-	
2909 50 90 0 00 H	- - Los demás	-	
2909 60	- Peróxidos de alcoholes, peróxidos de éteres, peróxidos de cetonas, y sus derivados halogenados, sulfonados, nitrados o nitrosados	-	
2909 60 10 0 00 C	- - Peróxido de dicumilo	-	
2909 60 90	- - Los demás	-	
2909 60 90 1 00 D	- - - Peróxido de metil etil cetona	-	
2909 60 90 8 00 G	- - - Los demás	-	

CODIFICACION	DESIGNACION DE LAS MERCANCIAS	UNIDADES SUPLEMENT	OBSERVACIONES
29.10	ÉPOXIDOS, EPOXIALCOHOLES, EPOXIFENOLES Y EPOXIÉTERES, CON TRES ÁTOMOS EN EL CICLO, Y SUS DERIVADOS HALOGENADOS, SULFONADOS, NITRADOS O NITROSADOS:		
2910 10 00 0 00 C	- Oxirano (óxido de etileno)	-	
2910 20 00 0 00 A	- Metiloxirano (óxido de propileno)	-	
2910 30 00 0 00 I	- 1-Cloro-2,3-epoxipropano (epiclorhidrina)	-	
2910 90 00	- Los demás	-	
2910 90 00 1 90 E	- - Derivados halogenados de los epóxidos hidronaftaleno	-	
2910 90 00 9	- - Los demás	-	
2910 90 00 9 10 F	- - - 1,2-Epoxibutano	-	
2910 90 00 9 20 E	- - - 1,2-Epoxi-4-(epoxi)metil ciclohexano	-	
2910 90 00 9 30 D	- - - 2,3-Epoxipropan-1-ol (glicidol)	-	
2910 90 00 9 90 H	- - - Los demás	-	
29.11	ACETALES Y SEMIACETALES, INCLUIDO CON OTRAS FUNCIONES OXIGENADAS, Y SUS DERIVADOS HALOGENADOS, SULFONADOS, NITRADOS O NITROSADOS.		
2911 00 00 0 00 F	V. COMPUESTOS CON FUNCION ALDEHIDO.		
29.12	ALDEHIDOS, INCLUIDO CON OTRAS FUNCIONES OXIGENADAS; POLÍMEROS CÍCLICOS DE LOS ALDEHIDOS; PARAFORMALDEHIDO:		
2912 11 00 0 00 J	- - Metano (formaldehído)	-	
2912 12 00 0 00 I	- - Etano (acetaldehído)	-	
2912 13 00 0 00 H	- - Butano (butiraldehído, isómero normal)	-	
2912 19 00 0 00 B	- - Los demás	-	
	- Aldehidos cíclicos sin otras funciones oxigenadas	-	
2912 21 00 0 00 H	- - Benzaldehído (aldehído benzóico)	-	
2912 29 00 0 00 J	- - Los demás	-	
2912 30 00	- Aldehidos-alcoholes	-	
2912 30 00 1 00 E	- - Hidroacitrónal	-	
2912 30 00 9 00 M	- - Los demás	-	
	- Aldehidos-ésteres, aldehidos-fenoles y aldehidos con otras funciones oxigenadas	-	
2912 41 00 0 00 D	- - Vanilina (aldehído metilprotocatéuico)	-	
2912 42 00 0 00 C	- - Etilvanilina (aldehído etilprotocatéuico)	-	
2912 49 00	- - Los demás	-	

CODIFICACION	DESIGNACION DE LAS MERCANCIAS	UNIDADES SUPLEMENT.	OBSERVACIONES
2912 49 00 1 00 D	- - - Trimetabolbenzaldehido	-	
2912 49 00 9 00 D	- - - Los demás	-	
2912 50 00	- Polimeros ciclicos de los aldehidos	-	
2912 50 00 1 00 J	- - - 2,3,5-Trioxano (trioximetileno)	-	
2912 50 00 2 00 H	- - - Paraldehido	-	
2912 50 00 3 00 F	- - - Metaldehido	-	
2912 50 00 9 00 C	- - - Los demás	-	
2912 60 00 0 00 J	- Paraformaldehido	-	
29.13	DERIVADOS HALOGENADOS, SULFONADOS, NITRADOS O NITROSADOS DE LOS PRODUCTOS DE LA PARTIDA 2912:		
2913 00 00 1 00 J	- Cloro1	-	
2913 00 00 9 00 C	- Los demás	-	
	VI. COMPUESTOS CON FUNCION CETONA O CON FUNCION QUINONA.		
29.14	CETONAS Y QUINONAS, INCLUSO CON OTRAS FUNCIONES ORIGINADAS, Y SUS DERIVADOS HALOGENADOS, SULFONADOS, NITRADOS O NITROSADOS:		
2914 11 00 0 00 H	- - Acetona	-	
2914 12 00 0 00 G	- - Butanona (metiletilcetona)	-	
2914 13 00 0 00 F	- - 4-Metilpentan-2-ona (metilisobutilcetona)	-	
2914 19 00 0	- - - Las demás.	-	
2914 19 00 0 10 J	- - - 5-Metilhexan-2-ona	-	
2914 19 00 0 20 H	- - - 3-Dimetilbutanona	-	
2914 19 00 0 90 A	- - - Los demás	-	
	- Cetonas cíclicas, cíclicas o cicloalifáticas sin otras funciones originadas		
2914 21 00 0	- - Alcanfor	-	
2914 21 00 0 10 E	- - - Natural refinado	-	
2914 21 00 0 20 D	- - - Sintético	-	
2914 21 00 0 90 G	- - - Los demás	-	
2914 22 00	- - Ciclohexanona y metilciclohexanonas	-	
2914 22 00 1 00 C	- - - Ciclohexanona	-	

CODIFICACION	DESIGNACION DE LAS MERCANCIAS	UNIDADES SUPLEMENT.	OBSERVACIONES
2914 22 00 2 00 A	- - - Metilciclohexanonas	-	
2914 23 00 0 00 D	- - Iononas y metiliononas	-	
2914 29 00 0 00 H	- - - Las demás	-	
2914 30 00 0 00 E	- Cetonas aromáticas sin otras funciones originadas	-	
	- Cetonas-alcoholes y cetonas-aldehidos		
2914 41 00 0 00 B	- - 4-Hidroxi-4-metilpentan-2-ona (diacetona alcohol)	-	
2914 49 00 0	- - - Las demás	-	
2914 49 00 0 10 C	- - - 11-etil-17,21-trihidroxi-16-beta-metilpregna-1,4-dieno-3,20-diona	-	
2914 49 00 0 90 E	- - - Los demás	-	
2914 50 00 0	- Cetonas-fenoles y cetonas con otras funciones originadas	-	
2914 50 00 0 10 I	- - 4-metoxi-4-metilpentan-2-ona	-	
2914 50 00 0 20 H	- - 8-metoxi-2'-propionanilona	-	
2914 50 00 0 90 A	- - - Los demás	-	
	- Quinonas		
2914 51 00 0 00 Q	- - Antraquinona	-	
2914 69 00 0	- - - Las demás	-	
2914 69 00 0 10 H	- - - 1,4-Naftoquinona	-	
2914 69 00 0 30 F	- - - Ubidecaronona (DCI) (coenzima Q-10)	-	
2914 69 00 0 90 J	- - - Los demás	-	
2914 70	- Derivados halogenados, sulfonados, nitrados o nitrosados		
2914 70 10 0 00 O	- - 4-terc-Butil-2,6-dimetil-3,5-dinitroacetofenona	-	
2914 70 90 0	- - - Los demás	-	
2914 70 90 0 10 P	- - - 1-Cloro-3,3-dimetilbutanona	-	
2914 70 90 0 20 E	- - - 2-Cloro-4'-isobutylpropiofenona	-	
2914 70 90 0 90 H	- - - Los demás	-	
	V II ACIDOS CARBOXILICOS, SUS ANHIOTIDOS, HALOGENUROS, PEROXIDOS Y PEROXIACIDOS SUS DERIVADOS HALOGENADOS, SULFONADOS, NITRADOS O NITROSADOS.		
29.15	ACIDOS MONOCARBOXILICOS ACICLICOS SATURADOS Y SUS ANHIOTIDOS, HALOGENUROS, PEROXIDOS Y PEROXIACIDOS; SUS DERIVADOS HALOGENADOS, SULFONADOS, NITRADOS O NITROSADOS:		
2915 11 00 0 00 O	- - Acido fórmico, sus sales y sus ésteres	-	

CODIFICACION	DESIGNACION DE LAS MERCANCIAS	UNIDADES SUPLEMENT	OBSERVACIONES
2915 12 00 0 00 F	- - Sales del ácido fórmico	-	
2915 13 00	- - Esteres del ácido fórmico	-	
2915 13 00 1 90 G	- - - Formiato de metilo	-	
2915 13 00 9	- - - Los demás	-	
2915 13 00 9 10 E	- - - - Esteres del manitol o del sorbitol	-	
2915 13 00 9 90 G	- - - - Los demás	-	
	- Acido acético y sus sales, anhídrido acético		
2915 21 00 0 00 E	- - Acido acético	-	
2915 22 00 0 00 D	- - Acetato de sodio	-	
2915 23 00 0 00 C	- - Acetatos de cobalto	-	
2915 24 00 0 00 B	- - Anhídrido acético	-	
2915 29 00 0 00 G	- - Los demás	-	
	- Esteres del ácido acético		
2915 31 00 0 00 D	- - Acetato de etilo	-	OUNP-CA (5010); ADUMP-US
2915 32 000NECB	(50) Acetato de n-pentilo	-	
2915 33 00 0 00 A	- - Acetato de n-butilo	-	
2915 34 00 0 00 J	- - Acetato de isobutilo	-	
2915 35 00 0 00 I	- - Acetato de 2-etoxietilo	-	
2915 39	- - Los demás	-	
2915 39 10 0 00 C	- - - Acetato de propilo, acetato de isopropilo	-	
2915 39 30 0 00 I	- - - Acetato de metilo, acetato de pentilo (amilo), acetato de isopentilo (isoamilo), acetatos de glicerilo	-	
2915 39 50 0 00 D	- - - Acetato de p-tolilo, acetatos de fenilpropilo, acetato de bencilo, acetato de rodinilo, acetato de santalilo y los acetatos de feniletano-1,2-diol	-	
2915 39 90	- - - Los demás	-	
2915 39 90 1 90 E	- - - - Acetato de linalilo, acetato de citronelilo, acetato de geranilo y acetato de vetiverilo	-	
2915 39 90 9	- - - - Los demás	-	
2915 39 90 9 10 F	- - - - - Esteres del manitol o del sorbitol	-	
2915 39 90 9 30 D	- - - - - Acetato de 20-oxopropeno-5,16-dienbeta-ilo	-	
2915 39 90 9 90 H	- - - - - Los demás	-	
2915 40 00 0 00 B	- Acidos mono-, di- o tricloroacéticos, sus sales y sus ésteres	-	

CODIFICACION	DESIGNACION DE LAS MERCANCIAS	UNIDADES SUPLEMENT	OBSERVACIONES
2915 80 00 0 00 I	- Acido propiónico, sus sales y sus ésteres	-	
2915 80	- Acidos butíricos y valéricos, sus sales y sus ésteres	-	
2915 80 10 D	- - Acidos butíricos, sus sales y sus ésteres	-	
2915 80 10 0 10 D	- - - Diisobutirato de 1-isopropil-2,2-dimetiloximetileno	-	
2915 80 10 0 90 F	- - - Los demás	-	
2915 80 90 0 00 H	- - Acidos valéricos, sus sales y sus ésteres	-	
2915 70	- Acidos palmítico y esteárico, sus sales y sus ésteres	-	
2915 70 10 0 00 C	- - Acido palmítico, sus sales y sus ésteres	-	
2915 70 30 0 00 I	- - Sales del ácido esteárico	-	
2915 70 90 0 00 F	- - Los demás	-	
2915 90 00	- Los demás	-	
2915 90 00 1 80 J	- - Acido caprónico, ácido caprílico, ácido laurico y ácido mirístico, sus sales y sus ésteres	-	
2915 90 00 2 90 H	- - Cloroformatos de alquilo, cloruro de nonanilo	-	
2915 90 00 9	- - Los demás	-	
2915 90 00 9 10 A	- - - Esteres del manitol o del sorbitol	-	
2915 90 00 9 20 J	- - - Acido 2,2-dicloropropiónico	-	
2915 90 00 9 30 I	- - - Ortocacetato de trimetilo	-	
2915 90 00 9 90 C	- - - Los demás	-	
29 18	ACIDOS MONOCARBOXILICOS ACICLICOS NO SATURADOS Y ACIDOS MONOCARBOXILICOS CICLICOS, SUS ANHIDRIDOS, HALOGENUROS, PEROXIDOS Y PEROXIACIDOS; SUS DERIVADOS HALOGENADOS, SULFONADOS, NITRADOS O NITROSADOS: - Acidos monocarboxílicos acíclicos no saturados, sus anhídridos, halogenuros, peróxidos, peroxiacidos y sus derivados:		
2916 11	- - Acido acrílico y sus sales	-	
2916 11 10 0 00 G	- - - Acido acrílico	-	
2916 11 90 0 00 D	- - - Sales del ácido acrílico	-	
2916 12 00 0 00 E	- - Esteres del ácido acrílico	-	
2916 13 00 0 00 D	- - Acido metacrílico y sus sales	-	
2916 14 00	- - Esteres del ácido metacrílico	-	
2916 14 00 1 90 B	- - - Metacrilato de metilo	-	
2916 14 00 9	- - - Los demás	-	
2916 14 00 9 10 C	- - - - Metacrilato de 2,3-epoxipropilo	-	

CODIFICACION	DESIGNACION DE LAS MERCANCIAS	UNIDADES SUPLEMENT	OBSERVACIONES
2916 14 00 9 90 E	- - - - Los demás	-	
2916 15 00 0 00 B	- - - Ácidos oleico, linoleico o linolénico, sus sales y sus ésteres	-	
2916 16	- - Los demás	-	
2916 19 10 0 00 F	- - - Ácidos undecénicos, sus sales y sus ésteres	-	
2916 19 30 0 00 B	- - - Ácido hexa-2,4-dienoico (ácido sorbico)	-	
2916 19 90	- - - Los demás	-	
2916 19 90 1 90 H	- - - - Ésteres alquildinitrofenílicos del ácido crotonico o del ácido dimetilacrilico	-	
2916 19 90 9	- - - - Los demás	-	
2916 19 90 9 10 I	- - - - Ésteres del manitol o del sorbitol	-	
2916 19 90 9 20 H	- - - - Perclorocrotonato de butilo	-	
2916 19 90 9 30 G	- - - - Cloruro de metacrilato	-	
2916 19 90 9 40 F	- - - - Ácido crotonico	-	
2916 19 90 9 50 A	- - - - Los demás	-	
2916 20 00 0	- Ácidos monocarboxílicos cíclicos, cíclicos o cicloterpenicos, sus anhídridos, halogenuros, peróxidos, peroxiacidos y sus derivados	-	
2916 20 00 0 10 0	- - Aietrina (150), de pureza no inferior al 90%	-	
2916 20 00 0 90 F	- - Los demás	-	
2916 31 00 0 00 B	- Ácidos monocarboxílicos aromáticos, sus anhídridos, halogenuros, peróxidos, peroxiacidos y sus derivados	-	
2916 32	- - Ácido benzoico, sus sales y sus ésteres	-	
2916 32 10 0 00 1	- - - Peróxido de benzilo y cloruro de benzilo	-	
2916 32 30 0 00 E	- - - Peróxido de benzilo	-	
2916 32 80 0 00 E	- - - Cloruro de benzilo	-	
2916 33 00 0 00 J	- - - Ácido fenilacético, sus sales y sus ésteres	-	
2916 39 00	- - Los demás	-	
2916 39 00 1 90 C	- - - Ácido o-toluico, sus sales, y sus ésteres y sus derivados	-	
2916 39 00 9	- - - Los demás	-	
2916 39 00 9 10 D	- - - - 3-Clorobenzoato de metilo	-	
2916 39 00 9 90 F	- - - - Los demás	-	
29.17	ACIDOS POLICARBOXILICOS, SUS ANHIDRIDOS, HALOGENUROS, PEROXIDOS Y PEROXIACIDOS; SUS DERIVADOS HALOGENADOS, SULFONADOS, NITRADOS O NITROSADOS: - Ácidos policarboxílicos acíclicos, sus anhídridos, halogenuros, peróxidos, peroxiacidos y sus derivados	-	

CODIFICACION	DESIGNACION DE LAS MERCANCIAS	UNIDADES SUPLEMENT	OBSERVACIONES
2917 11 00 0	- - Ácido oxálico, sus sales y sus ésteres	-	
2917 11 00 0 10 0	- - - Ácido oxálico	-	
2917 11 00 0 90 F	- - - Los demás	-	ACUMP-BR ; DUMP-CN ; 14,2(0)
2917 12	- - Ácido adipico, sus sales y sus ésteres	-	
2917 12 10	- - - Ácido adipico y sus sales	-	
2917 12 10 1 00 J	- - - - Ácido adipico	-	
2917 12 10 2 00 H	- - - - Sales del ácido adipico	-	
2917 12 90 0 00 E	- - - Ésteres del ácido adipico	-	
2917 13 00	- - Ácidos azelaico y sebáico, sus sales y sus ésteres	-	
2917 13 00 1	- - - Ácido azelaico, sus sales y sus ésteres	-	
2917 13 00 1 10 J	- - - - Ácido azelaico	-	
2917 13 00 1 90 B	- - - - Sales y ésteres del ácido azelaico	-	
2917 13 00 2 10 K	- - - - Ácido sebáico	-	
2917 13 00 3 90 H	- - - - Sales y ésteres del ácido sebáico	-	
2917 14 00 0 00 B	- - Anhídrido maleico	-	
2917 19	- - Los demás	-	
2917 19 10 0 00 E	- - - Ácido málico, sus sales y sus ésteres	-	
2917 19 90	- - - Los demás	-	
2917 19 90 1 90 G	- - - - Ácido málico, sus sales y sus ésteres	-	
2917 19 90 9	- - - - Los demás	-	
2917 19 90 9 10 H	- - - - Ácido itaconico, sus sales y sus ésteres	-	
2917 19 90 9 20 0	- - - - 1,2-bis (ciclohexiloxycarbonil)etansulfonato de sodio	-	
2917 19 90 9 90 J	- - - - Los demás	-	
2917 20 00 0 00 0	- Ácidos policarboxílicos cíclicos, cíclicos o cicloterpenicos, sus anhídridos, halogenuros, peróxidos, peroxiacidos y sus derivados	-	
2917 31 00 0 00 A	- Ácidos policarboxílicos aromáticos, sus anhídridos, halogenuros, peróxidos, peroxiacidos y sus derivados	-	
2917 31 00 0 00 A	- - Ortoftalatos de dibutilo	-	
2917 32 00 0 00 J	- - Ortoftalatos de dietilo	-	
2917 33 00 0 00 1	- - Ortoftalatos de dinonilo o de didecilo	-	
2917 34	- - Los demás ésteres del ácido ortoftálico	-	
2917 34 10 0 00 F	- - - Ortoftalatos de diisocetilo, de difenonilo, de diisodocilo	-	

CODIFICACION	DESIGNACION DE LAS MERCANCIAS	UNIDADES SUPLEMENT.	OBSERVACIONES
2917 14 90 0 00 I	- - - Los demás	-	
2917 35 00 0 00 O	- - Anhidrido ftálico	-	
2917 36 00 0 00 F	- - Acido tereftálico y sus sales	-	
2917 37 00 0 00 E	- - Tereftalato de dimetilo	-	
2917 39	- - Los demás	-	
2917 39 10 0	- - - Derivados bromados	-	
2917 39 10 0 10 J	- - - - Anhidrido tetrabromoftálico	-	
2917 39 10 0 90 B	- - - - Los demás	-	
2917 39 90	- - - Los demás	-	
2917 39 90 1 90 C	- - - - Otros ácidos ftálicos	-	
2917 39 90 2 90 A	- - - - Otros ésteres ftálicos	-	
2917 39 90 9	- - - - Los demás	-	
2917 39 90 9 10 D	- - - - - Acido benceno-1,2,4-tricarboxílico	-	
2917 39 90 9 20 C	- - - - - 1,2 Anhidrido del ácido benceno-1,2,4-tricarboxílico	-	
2917 39 90 9 30 B	- - - - - Anhidrido tetracloroftálico	-	
2917 39 90 9 40 A	- - - - - Anhidrido 4-metilftálico	-	
2917 39 90 9 50 J	- - - - - Tricloruro de benceno-1,2,4-tricarboxílico	-	
2917 39 90 9 90 F	- - - - - Los demás	-	
29 18	ACIDOS CARBOXILICOS CON FUNCIONES ORIGENADAS SUPLEMENTARIAS Y SUS ANHIDRIDOS, HALOGENUROS, PEROXIDOS Y PEROXIACIDOS; SUS DERIVADOS HALOGENADOS, SULFONADOS, NITRADOS O NITROSADOS: - Ácidos carboxílicos con función alcohol, pero sin otra función oxigenada, sus anhídridos, halogenuros, peróxidos, peroxiacidos y sus derivados		
2918 11 00	- - Acido láctico, sus sales y sus ésteres		
2918 11 00 1 10 A	- - - Acido láctico de concentración inferior o igual al 50%		
2918 11 00 2 10 I	- - - Acido láctico de concentración superior al 50%		
2918 11 00 2 90 A	- - - Sales y ésteres del ácido láctico		
2918 12 00 0 00 C	- - Acido tartárico		
2918 13 00 0 00 B	- - Sales y ésteres del ácido tartárico		
2918 14 00 0 00 A	- - Acido cítrico		
2918 15 00 0 00 J	- - Sales y ésteres del ácido cítrico		
2918 16 00 0 00 I	- - Acido glucónico, sus sales y sus ésteres		
2918 17 00 0 00 H	- - Acido fenilglicólico (ácido mandélico), sus sales y sus ésteres		

CODIFICACION	DESIGNACION DE LAS MERCANCIAS	UNIDADES SUPLEMENT.	OBSERVACIONES
2918 19	- - Los demás		
2918 19 10 0	- - - Acido málico, sus sales y sus ésteres		
2918 19 10 0 10 C	- - - - Acido málico y sus sales, con un isómero L en proporción no inferior al 94%		
2918 19 10 0 90 E	- - - - Los demás		
2918 19 30 0 00 J	- - - Acido cítrico, ácido 3-alfa, 12-alfa-dihidroxi-6-beta-colen-24-olico (ácido ascorbico), sus sales y sus ésteres		
2918 19 90 0	- - - Los demás		
2918 19 90 0 10 F	- - - - Acido glicérico, ácido glicólico, ácido sacárico, ácido isosacárico, ácido heptasacárico, sus sales y sus ésteres		
2918 19 90 0 20 E	- - - - Acido 2,2-bis(hidroxiacetil)propiónico		
2918 19 90 0 30 O	- - - - Dinoprost (DICI) destinado a la fabricación de productos de la partida 30 03 para la medicina humana (4)		
2918 19 90 0 90 H	- - - - Los demás		
2918 21 00 0 00 B	- - Ácidos carboxílicos con función fenol, pero sin otra función oxigenada, sus anhídridos, halogenuros, peróxidos, peroxiacidos y sus derivados.		
2918 21 00 0 00 B	- - Acido salicílico y sus sales		
2918 22 00	- - Acido O-acetilsalicílico, sus sales y sus ésteres		
2918 22 00 1 00 I	- - - Acido O-acetilsalicílico		
2918 22 00 2 00 O	- - - Sales y ésteres del ácido O-acetilsalicílico		
2918 23	- - Los demás ésteres del ácido salicílico y sus sales		
2918 23 10 0 00 M	- - - Salicilatos de metilo, de fenilo (salol)		
2918 23 90 0 00 A	- - - Los demás		
2918 29	- - Los demás		
2918 29 10 0 00 B	- - - Ácidos sulfosalicílicos, ácidos hidroxifenólicos, sus sales y sus ésteres		
2918 29 30 0 00 M	- - - ácido 4-hidroxibenzoico, sus sales y sus ésteres		
2918 29 50 0 00 C	- - - Acido gálico (ácido 3,4,5-trihidroxibenzoico), sus sales y sus ésteres		
2918 29 90	- - - Los demás		
2918 29 90 1 90 O	- - - - Acido 2-hidroximetóico (ácido ocreolínico), sus sales y sus ésteres		
2918 29 90 9	- - - - Los demás		
2918 29 90 9 10 E	- - - - - 3-(3,5-di-tert-butil-4-hidroxifenil)propionato de octadecilo		
2918 29 90 9 20 O	- - - - - Tetrais (3-(3,5-di-tert-butil-4-hidroxifenil)propionato) de pentaeritritol		

CODIFICACION	DESIGNACION DE LAS MERCANCIAS	UNIDADES SUPLEMENT.	OBSERVACIONES
2918 29 90 9 90 G	- - - - Los demás	-	
2918 30 00	- Ácidos carboxílicos con función aldehído o cetona, pero sin otra función oxigenada, sus anhídridos, halogenuros, peróxidos, peroxiácidos y sus derivados	-	
2918 30 00 1 00 I	- Ácido o-cloro-beta-benzilpropiónico	-	
2918 30 00 9 00 B	- Los demás	-	
2918 90 00	- Los demás	-	
2918 90 00 1 90 G	- Ácido fenoxiacético, sus sales y sus ésteres	-	
2918 90 00 2 90 E	- Ácido o-metoxinaftalenocarboxílico, sus sales y sus ésteres	-	
2918 90 00 9	- Los demás	-	
2918 90 00 9 10 H	- Dinoprostano (DCI)	-	
2918 90 00 9 20 G	- 5-(2,4-diclorofenoxi)-2-nitrobenzoato de metilo	-	
2918 90 00 9 30 F	- Alprostadil (DCI)	-	
2918 90 00 9 40 E	- 3,4-Epoxi-ciclohexanocarboxilato de 3,4-epoxi-ciclohexilmetilo	-	
2918 90 00 9 50 D	- Ácido 2,6-dimetoxibenzoico	-	
2918 90 00 9 90 J	- Los demás	-	
	VIII. ÉSTERES DE LOS ÁCIDOS INORGÁNICOS Y SUS SALES, Y SUS DERIVADOS HALOGENADOS, SULFONADOS, NITRADOS O NITROSADOS.		
29 18	ÉSTERES FOSFORÍCOS Y SUS SALES, INCLUIDOS LOS LACTOFOSFATOS; SUS DERIVADOS HALOGENADOS, SULFONADOS, NITRADOS O NITROSADOS:		
	- Fosfatos de tributilo, fosfato de trifenilo, fosfatos de trietililo, fosfatos de triisobutilo, fosfatos de tris(2-cloroetililo)	-	
2919 00 11 0 00 C	- Fosfatos de tributilo	-	
2919 00 19 0 00 E	- Fosfatos de tributilo, fosfato de trifenilo, fosfatos de trietililo, fosfatos de tris(2-cloroetililo)	-	
	- Los demás	-	
2919 00 91	- Ácidos glicerofosfóricos y glicerofosfatos, fosfato de o-metoxifenilo (fosfato de guayacal)	-	
2919 00 91 1 00 D	- Ácidos glicerofosfóricos, glicerofosfatos	-	
2919 00 91 2 00 B	- Fosfato de o-metoxifenilo (fosfato de guayacal)	-	
2919 00 92	- Los demás	-	
2919 00 99 1 90 G	- Ácido fítico (DCI), fitatos	-	
2919 00 99 2 90 E	- Lactofosfatos	-	
2919 00 99 3 90 C	- Naled (ISO) (fosfato de 1,2-dibromo-2,2-dicloroetililo y dimetilo)	-	

CODIFICACION	DESIGNACION DE LAS MERCANCIAS	UNIDADES SUPLEMENT.	OBSERVACIONES
2919 90 99 9	- - - Los demás	-	
2919 00 99 9 10 H	- - - Tetraakis (2-cloroetil-bis(fosfato) de 2,2-bisclorometil) trimetileno	-	
2919 00 99 9 90 J	- - - Los demás	-	
29 20	ÉSTERES DE LOS DEMÁS ÁCIDOS INORGÁNICOS (CON EXCLUSIÓN DE LOS ÉSTERES DE HALOGENUROS DE HIDRÓGENO) Y SUS SALES; SUS DERIVADOS HALOGENADOS, SULFONADOS, NITRADOS O NITROSADOS:		
2920 10 00	- Ésteres tetrofosfóricos (fosforotrioxatos) y sus sales, sus derivados halogenados, sulfonados, nitrados o nitrosados	-	
2920 10 00 1 00 I	- Ditioposfatos de O,O-dialquilo y sus derivados halogenados, sulfonados, nitrados o nitrosados	-	
2920 10 00 9 00 B	- Los demás	-	
2920 90	- Los demás	-	
2920 90 10 0	- Ésteres sulfúricos y ésteres carbónicos, sus sales y sus derivados halogenados, sulfonados, nitrados o nitrosados	-	
2920 90 10 0 10 A	- Sulfato de dietilo	-	
2920 90 10 0 90 C	- Los demás	-	
2920 90 90	- Los demás productos	-	
2920 90 90 1 90 D	- Ésteres nítricos, ésteres nitrosos, sus derivados halogenados, sulfonados, nitrados o nitrosados	-	
2920 90 90 2 90 B	- Endosulfán (ISO)	-	
2920 90 90 3 90 J	- Fosfitos de alquilo y sus sales	-	
2920 90 90 9	- Los demás	-	
2920 90 90 9 10 E	- O,O-Dioctadecil bis(fosfito) de pentaeritritol	-	
2920 90 90 9 20 D	- Tetrafenilbis(fosfito) de 1,1'-dimetil-2,2'-oxidietileno	-	
2920 90 90 9 30 C	- Pentaeritritolbis(fosfito) de O,O'-bis(7,4-di-terc-butilfenilo)	-	
2920 90 90 9 90 G	- Los demás	-	
	IX. COMPUESTOS CON FUNCIONES NITROGENADAS.		
29 21	COMPUESTOS CON FUNCIÓN AMINA:		
	- Monaminas acíclicas y sus derivados, sales de estos productos	-	
2921 11	- Mono-, di- o trimetilamina y sus sales	-	
2921 11 10 0 00 G	- Mono-, di- o trimetilamina	-	DUVP-DD 28.8(D)
2921 11 90 0 00 J	- Sales	-	

CODIFICACION	DESIGNACION DE LAS MERCANCIAS	UNIDADES SUPLEMENT	OBSERVACIONES
2921 12 00 0 00 H	- - Dietilamina y sus sales	-	
2921 19	- - Los demás	-	
2921 19 10 0 00 I	- - - Trietilamina y sus sales	-	
2921 19 30 0 00 E	- - - Isopropilamina y sus sales	-	
2921 19 90	- - - Los demás	-	
2921 19 80 1 90 A	- - - - Clorhidrato de cloroetil dietilamina	-	
2921 19 90 9	- - - - Los demás	-	
2921 19 90 8 10 B	- - - - - Terc-Butilamina	-	
2921 19 90 8 20 A	- - - - - 1,1,3,3-tetrametilbutilamina	-	
2921 19 90 9 30 J	- - - - - 1,1-Dimetilprop-2-tilamina	-	
2921 19 90 8 90 D	- - - - - Los demás	-	
	- Poliaminas cíclicas y sus derivados, sales de estos productos.		
2921 21 00	- - Etilendiamina y sus sales	-	
2921 21 00 1 00 E	- - - Etilendiamina (1,2-diaminoetano)	-	
2921 21 00 2 00 C	- - - Sales de etilendiamina	-	
2921 22 00	- - Hexametildiamina y sus sales	-	
2921 22 00 1 00 D	- - - Acido de hexametildiamina	-	
2921 22 00 9 00 G	- - - Los demás	-	
2921 29 00	- - Los demás	-	
2921 29 00 1 90 H	- - - Otras aminas etilénicas	-	
2921 29 00 9	- - - Los demás	-	
2921 29 00 9 10 I	- - - - N,N,N',N'-tetrabutylhexametilenodiamina	-	
2921 29 00 9 90 A	- - - - Los demás	-	
2921 30	- Monoaminas y poliaminas, cíclicas, cíclicas o cicloterpénicas, y sus derivados, sales de estos productos		
2921 30 10 0 00 D	- - Ciclohexilamina, ciclohexildimetilamina, y sus sales	-	
2921 30 90 0	- - Los demás	-	
2921 30 90 0 10 F	- - - Ciclohex-1,3-tilendiamina (1,3-diaminociclohexano)	-	
2921 30 90 0 90 H	- - - Los demás	-	
	- Monoaminas aromáticas y sus derivados, sales de estos productos		
2921 41 00 0 00 C	- - Anilina y sus sales	-	
2921 42	- - Derivados de la anilina y sus sales	-	

CODIFICACION	DESIGNACION DE LAS MERCANCIAS	UNIDADES SUPLEMENT	OBSERVACIONES
2921 42 10	- - - Derivados halogenados, sulfonados, nitrados, nitrosados, y sus sales	-	
2921 42 10 1 00 H	- - - - Acido sulfanílico y sus derivados halogenados	-	
2921 42 10 9 00 A	- - - - Los demás	-	
2921 42 90 0 00 C	- - - Los demás	-	
2921 43	- - Toluidinas y sus derivados, sales de estos productos	-	
2921 43 10 0 00 I	- - - Toluidinas y sus sales	-	
2921 43 90 0 00 B	- - - Los demás	-	
2921 44 00 0 00 J	- - Difetilamina y sus derivados, sales de estos productos	-	
2921 45 00	- - 1-Naftilamina (alfa-naftilamina), 2-naftilamina (beta-naftilamina), y sus derivados, sales de estos productos	-	
2921 45 00 1 00 Q	- - - Fenil-beta-naftilamina	-	
2921 45 00 9 00 J	- - - Los demás	-	
2921 49	- - Los demás	-	
2921 49 10 0	- - - Xilidinas y sus derivados, sales de estos productos	-	
2921 49 10 0 10 9	- - - - alfa', alfa', alfa'-trifluoro-2,3-xilidina	-	
2921 49 10 0 90 0	- - - - Los demás	-	
2921 49 90 0	- - - Los demás	-	
2921 49 90 0 10 8	- - - - Clorhidrato de seipilina (DCIM)	-	
2921 49 90 0 90 0	- - - - Los demás	-	
	- Poliaminas aromáticas y sus derivados, sales de estos productos:		
2921 51	- - o-, m- y p-Fenilendiamina, diaminotoluenos, y sus derivados, sales de estos productos	-	
2921 51 10 0 00 H	- - - o-, m-, p-Fenilendiamina, diaminotoluenos y sus derivados halogenados, sulfonados, nitrados y nitrosados, sales de estos productos	-	
2921 51 90	- - - Los demás	-	
2921 51 90 1 00 I	- - - - Derivados disustituidos de la N,N'-p-fenilendiamina	-	
2921 51 90 9 00 9	- - - - Los demás	-	
2921 59 00	- - Los demás	-	
2921 59 00 1 90 A	- - - m-Toluidina y ácido bencidimetiladisulfónico, sus derivados halogenados, sulfonados, nitrados, nitrosados y sus sales	-	
2921 59 00 2 90 I	- - - - Acido diaminoetilbenodisulfónico	-	
2921 59 00 9	- - - Los demás	-	
2921 59 00 9 10 9	- - - - 1,8-naftilendiamina	-	
2921 59 00 9 20 A	- - - - m-Fenilendiamina (metilamina)	-	

CODIFICACION	DESIGNACION DE LAS MERCANCIAS	UNIDADES SUPLEMENT	OBSERVACIONES
2921 59 00 9 90 0	- - - - Los demás	-	
29.22	COMPUESTOS AMINADOS CON FUNCIONES OXIGENADAS:		
	- Amino-alcoholes, sus éteres y sus ésteres, sin otras funciones oxigenadas, sales de estos productos		
2922 11 00 0 00 H	- - Monoetanolamina y sus sales	-	
2922 12 00 0 00 G	- - Dietanolamina y sus sales	-	
2922 13 00 0 00 F	- - Trietanolamina y sus sales	-	
2922 19 00	- - Los demás	-	
2922 19 00 1 90 I	- - - 2-amino-1-fenil-1,3-propanodiol y sus derivados halogenados, sulfonados, nitrados o nitrosados, sus sales y sus ésteres	-	
2922 19 00 9	- - - Los demás:	-	
2922 19 00 9 10 J	- - - - (1)-4-dimetilamino-3-metil-1,2 difenilbutan-2-ol	-	
2922 19 00 9 20 I	- - - - Dinoprost(OCl)-sal de trometamol (OCl)	-	
2922 19 00 9 30 H	- - - - 1-desoxi-1-(octilamino)-D-glucitol	-	
2922 19 00 9 40 G	- - - - Clorhidrato de difenhidramina (DCIM)	-	
2922 19 00 9 90 B	- - - - Los demás	-	
	- Amino-naftólos y demás amino-fenoles, sus éteres y sus ésteres, sin otras funciones oxigenadas, sales de estos productos		
2922 21 00	- - Ácidos aminonaftoilsulfónicos y sus sales		
2922 21 00 1 00 D	- - - Ácido 6-amino-4-hidroxi-naftaleno-2-sulfónico (ácido gamma), ácido 7-amino-4-hidroxi-naftaleno-2-sulfónico (ácido isogamma), ácido J, ácido 7-fenilamino-4-hidroxi-naftaleno-2-sulfónico (ácido fenilisogamma)	-	
2922 21 00 9 00 C	- - - Los demás	-	
2922 22 00 0 00 E	- - Anilidas, dianilidas, fenilidas, y sus sales	-	
2922 29 00 0	- - Los demás	-	
2922 29 00 0 10 G	- - - Dobutamina (OCl) y sus sales	-	
2922 29 00 0 90 A	- - - Los demás	-	
2922 30 00 0	- Amino-aldehídos, amino-cetonas y amino-quinonas, sin otras funciones oxigenadas, sales de estos productos		
2922 30 00 0 10 0	- - Clorhidrato de talamina (OCIM)	-	
2922 30 00 0 90 F	- - Los demás	-	
	- Aminoácidos y sus ésteres, sin otras funciones oxigenadas, sales de estos productos		
2922 41 00 0 00 B	- - Lisina y sus ésteres, sales de estos productos	-	

CODIFICACION	DESIGNACION DE LAS MERCANCIAS	UNIDADES SUPLEMENT	OBSERVACIONES
2922 42 00 0 00 A	- - Ácido glutámico y sus sales	-	
2922 49	- - Los demás	-	
2922 49 10 0 00 B	- - - Glicina	-	DUMP-JP 14.515010
2922 49 30 0 00 H	- - - Ácido 6-aminobenzoico (p-aminobenzoico), sus sales y sus ésteres	-	
2922 49 90	- - - Los demás:	-	
2922 49 90 1 90 D	- - - - Ácido antranílico, sus sales y sus ésteres	-	
2922 49 90 9	- - - - Los demás:	-	
2922 49 90 9 10 E	- - - - Ácido tranexámico (OCl)	-	
2922 49 90 9 20 D	- - - - beta-Alanina	-	
2922 49 90 9 30 C	- - - - Difenacato sódico (OCIM)	-	
2922 49 90 9 90 G	- - - - Los demás	-	
2922 50 00	Amino-alcoholes-fenoles, aminocidos-fenoles y demás compuestos aminados con funciones oxigenadas		
2922 50 00 1 90 I	- - Ácido p-aminosalicílico, sus sales y sus ésteres	-	
2922 50 00 9	- - Los demás	-	
2922 50 00 9 10 J	- - - Levodopa (OCl)	-	
2922 50 00 9 20 I	- - - Metipranolol (OCl)	-	
2922 50 00 9 30 H	- - - Metildopa (OCl)	-	
2922 50 00 9 60 E	- - - Nadolol (OCl)	-	
2922 50 00 9 70 0	- - - Clorhidrato de indanolo (OCIM)	-	
2922 50 00 9 90 B	- - - Los demás	-	
29.23	SALES E HIDROXIDOS DE AMONIO CUATERNARIO; LECITINAS Y OTROS FOSFOAMINOLIPIDOS:		
2923 10	- Colina y sus sales		
2923 10 10 0 00 F	- - Cloruro de colina	-	
2923 10 90 0 00 I	- - Los demás	-	
2923 20 00 0 00 F	- Lecitinas y demás fosfoaminolipidos	-	
2923 90 00	- Los demás	-	
2923 90 00 1 90 J	- - Metilcolina y acetilcolina, sus sales	-	
2923 90 00 9	- - Los demás	-	
2923 90 00 9 10 A	- - - Cloruro de carpronia (OCl)	-	
2923 90 00 9 90 C	- - - Los demás	-	

CODIFICACION	DESIGNACION DE LAS MERCANCIAS	UNIDADES SUPLEMENT	OBSERVACIONES
29.24	COMPUESTOS CON FUNCION CARBOXIAMIDA; COMPUESTOS CON FUNCION AMIDA DEL ACIDO CARBONICO:		
2924 10 00	- Amidas ciclicas (incluidos los carbonatos) y sus derivados, sales de estos productos:		
2924 10 00 1 80 F	- - N,N'-dimetilformamida, N,N'-dimetilacetamida	-	
2924 10 00 9	- - Los demás	-	
2924 10 00 9 10 G	- - - Cloruro de (3-metacrilamidopropil)trimetilamonio	-	
2924 10 00 9 20 F	- - - Acido 2-acrilamido-2-metilpropanosulfónico y sus sales de sodio y amonio	-	
2924 10 00 9 80 I	- - - Los demás	-	
	- Amidas ciclicas (incluidos los carbonatos) y sus derivados, sales de estos productos:		
2924 21 00	- Ureinas y sus derivados, sales de estos productos		
2924 21 00 1 00 B	- - 4-Etoxiifenilurea (Dulcina)	-	
2924 21 00 2 00 J	- - - Acido 4,4'-dihidroxi-7-7'-uracilendi(naftaleno 2-sulfónico) (ácido urea-isogama)	-	
2924 21 00 3 00 H	- - - Alacloro (ISO), diuron (ISO), clortoluron (ISO)	-	
2924 21 00 9 00 E	- - - Los demás	-	
2924 29	- Los demás		
2924 29 10 0 00 D	- - Lidocaina (DCI)	-	
2924 29 30 0 00 V	- - - Paracetamol (DCI)	-	
2924 29 90	- Los demás		
2924 29 90 1 80 F	- - - Metilacetanilida y etilacetanilida y sus sales	-	
2924 29 90 2 90 D	- - - Derivados volados de las anilidas	-	
2924 29 90 3 90 B	- - - Acido 7-benzotiamino-4-hidroxinaftaleno-2-sulfónico (ácido benzol-isogama)	-	
2924 29 90 4 90 J	- - - N-Metilcarbamato de 1-naftilo	-	
2924 29 90 5 90 G	- - - p-Benzotiaminosalicilato de calcio	-	
2924 29 90 9	- Los demás		
2924 29 90 9 20 F	- - - 3,5-dicloro-N-(1,1-dimetilprop-2-ilo)benzamida	-	
2924 29 90 9 30 E	- - - Flutamide (DCI)	-	
2924 29 90 9 90 I	- - - Los demás	-	
29.25	COMPUESTOS CON FUNCION CARBOXIAMIDA (INCLUIDA LA SACARINA Y SUS SALES) O CON FUNCION IMINA:		

CODIFICACION	DESIGNACION DE LAS MERCANCIAS	UNIDADES SUPLEMENT	OBSERVACIONES
2925 11 00 0	- Imidas y sus derivados, sales de estos productos		
2925 11 00 0 10 D	- - 1,1-proxido de 1,2-benzisotiazol-3-onil(imida o-sulfobenzica, sacarina) y sus sales	-	
2925 11 00 0 90 F	- - - Los demás	-	
2925 19	- Los demás		
2925 19 10 0 00 E	- - 3,3',4,4',5,5',6,6'-Octabromo-N,N'-etilenditalimida	-	
2925 19 90 0 00 H	- - - Los demás	-	
2925 20	- Iminas y sus derivados, sales de estos productos		
2925 20 10 0 00 B	- Guanidina y sus sales	-	
2925 20 90	- Los demás		
2925 20 90 1 00 C	- - Iminas derivadas del 2-amino-1-(4-nitrofenil)-1,3-propanodiol	-	
2925 20 90 2 00 A	- - - Difenilguanidina, di-ortho-guanidina	-	
2925 20 90 3 00 I	- - - Monocetato de dodecylguanidina	-	
2925 20 90 9 00 F	- - - Los demás	-	
29.26	COMPUESTOS CON FUNCION NITRILLO:		
2926 10 00 0 00 E	- Acilonitrilo	-	
2926 20 00 0 00 C	- 1-Ciano guanidina (ciclandiamida)	-	
2926 90	- Los demás		
2926 90 10 0 00 F	- - 2-Hidroxi-2-metilpropionnitrilo (cianhidrina de acetona)	-	
2926 90 90	- Los demás		
2926 90 90 1 90 H	- - Fenilacetnitrilo (cianuro de bencilo)	-	
2926 90 90 2 90 F	- - Fenilacetato (ISO), cipermetrina (ISO), deltametrina (ISO), diclobenil (ISO), clortolonilo (ISO), forim (ISO), loxnillo (ISO), bromonitrilo (ISO), fenoprotin (ISO)	-	
2926 90 90 9	- Los demás		
2926 90 90 9 10 I	- - (-)-N-(alfa-ciano-4-hidroxi-3-metoxipropil)-metilfenetil acetamida	-	
2926 90 90 9 20 H	- - - 2-(3-fenoxifenil)propionnitrilo	-	
2926 90 90 9 30 G	- - - Isoftalonnitrilo	-	
2926 90 90 9 90 A	- - - Los demás	-	
29.27	COMPUESTOS DIAZOLICOS, AZOICOS O AZOXI:		

CODIFICACION	DESIGNACION DE LAS MERCANCIAS	UNIDADES SUPLEMENT	OBSERVACIONES
2927 00 00 1 00 D	- Aminoxibenceno y aminozatolueno, sus derivados sulfónicos, disulfónicos y nitrados, diazonafitol sulfónico y diazonafitolnitrosulfónico, diazonafitolenosulfónico y diazonafitolnitrosulfónico	-	
2927 00 00 2 00 E	- Sales de diazonio y copolantes diazídicos, azoicos y azobí utilizados para estas sales	-	
2927 00 00 9 00 G	- Los demás	-	
29 28	DERIVADOS ORGANICOS DE LA HIDRAZINA O DE LA HIDROXILAMINA:		
2928 00 00 1 00 D	- Hidrazida del ácido cloracético	-	
2928 00 00 9	- Los demás	-	
2928 00 00 9 10 E	- Acetato de 20-hidroxiiminopregna-5,18-dien-3-ilo	-	
2928 00 00 9 20 D	- Carbidos (DCI)	-	
2928 00 00 9 30 C	- Clorhidrato de robenidina (DCIM)	-	
2928 00 00 9 40 B	- N,N-dietilhidroxilamina	-	
2928 00 00 9 50 A	- 3,3'-bis(3,5-di-ter-butil-4-hidroxi-fenil)-N,N'-bipropionamida	-	
2928 00 00 9 60 J	- 2,4,6-Triclorofenilhidracina	-	
2928 00 00 9 90 G	- Los demás	-	
29 29	COMPUESTOS CON OTRAS FUNCIONES NITROGENADAS:		
2929 10 00	- Isocianatos		
2929 10 00 1 90 A	- - - Disocianato de tolueno	-	
2929 10 00 9	- Los demás	-	
2929 10 00 9 10 B	- - - Isocianato de metilo	-	
2929 10 00 9 20 A	- - - Disocianato de metilendiclorometilo, isómeros mezclados	-	
2929 10 00 9 30 J	- - - Disocianato de p-fenileno	-	
2929 10 00 9 40 I	- - - trans-Disocianato de ciclohex-1,4-ileno para la fabricación de poliuretanos elastomeros termoplásticos (4)	-	
2929 10 00 9 50 H	- - - Disocianato de 3,3'-dimetilbifenilo-4,4'-dilio	-	
2929 10 00 9 90 D	- Los demás	-	
2929 90 00 0	- Los demás	-	
2929 90 00 0 10 D	- N-ciclohexilamido (fosfato de 0,0 bis(4-terc-butilfenil))	-	
2929 90 00 0 90 F	- Los demás	-	
	X. COMPUESTOS ORGANO-INORGANICOS, COMPUESTOS HETEROCICLICOS, ACIDOS NUCLEICOS Y SUS SALES, SULFONAMIDAS.		

CODIFICACION	DESIGNACION DE LAS MERCANCIAS	UNIDADES SUPLEMENT	OBSERVACIONES
29 30	TIOCOMPUESTOS ORGANICOS:		
2930 10 00 0 00 J	- Ditiocarbonatos (xantatos y xantogenatos)	-	
2930 20 00	- Tio-carbamatos y ditiocarbamatos	-	
2930 20 00 1 00 E	- Esteres del ácido tiorcarbámico o de sus derivados	-	
2930 20 00 9 00 H	- Los demás	-	
2930 30 00 0 00 E	- Mono-, di- o tetrasulfuros de tiourame	-	
2930 40 00 0 00 C	- Metionina	-	
2930 90	- Los demás	-	
2930 90 10 0	- - Cisteina, cistina y sus derivados	-	
2930 90 10 0 10 I	- - - Cistatrina sodica (DCIM)	-	
2930 90 10 0 90 A	- - - Los demás	-	
2930 90 90	- Los demás	-	
2930 90 90 1 90 B	- - - Tioureas	-	
2930 90 90 2 90 J	- - - Acido tioglicólico, sus sales y sus ésteres	-	
	- - - Tiofosfatos:		
2930 90 90 3 90 H	- - - - Melation (ISO)	-	
2930 90 90 4 90 F	- - - - Fosmet (ISO) (Ditioposfato de 3-ftalimidometilo y 0,0-dimetilo)	-	
2930 90 90 5	- - - - Otros tiofosfatos	-	
2930 90 90 5 08 I	- - - - Etioprofos (ISO)	-	
2930 90 90 5 90 C	- - - - Los demás	-	
2930 90 90 6	- - - - Sulfametilmercaptopropionaldehido, carbobenfotio (ISO), clorobside (ISO), demeton (ISO), demeton-S-metilsulfona (ISO), disulfoton (ISO), etiofencarb (ISO), fenamifos (ISO), fenitio (ISO), fosato (ISO), mercaptodimetur (ISO), metamidofos (ISO), metil isotiocianato (ISO), metilalidimetol (ISO), metomilo (ISO), sulprofos (ISO), terbutos (ISO), tioranato metil (ISO), tioranos (ISO), tiometon (ISO), vanioatoin (ISO)	-	
2930 90 90 6 08 C	- - - - Tiofanos (ISO)	-	
2930 90 90 6 90 A	- - - - Los demás	-	
2930 90 90 7 90 I	- - - - Otros derivados de los tiofosfatos	-	
2930 90 90 9	- Los demás	-	
2930 90 90 9 01 B	- - - - Bis(3-(3,5-di-ter-butil-4-hidroxi-fenil) propionato de 2,2' tiodietilo)	-	
2930 90 90 9 02 J	- - - - 2-metil-2-(metiltio)propionaldehido-oxima	-	
2930 90 90 9 03 H	- - - - 4,4'-Sulfonildifenol de una pureza no inferior al 99,5% en peso	-	
2930 90 90 9 04 F	- - - - Tiofenol	-	

CODIFICACION	DESIGNACION DE LAS MERCANCIAS	UNIDADES SUPLEMENT	OBSERVACIONES
2930 90 90 9 05 C	- - - - Probucool (DCI)	-	
2930 90 90 9 07 I	- - - - 3-((1Z)-8-(1(3Z)-2-dimetilciclopropanocarboxamido)-6-sodiooxycarbonil)-hex-5-enil-1-ilo)-L-glutamina	-	
2930 90 90 9 08 E	- - - - 3,3-Dimetil-1-metillobutano-oxima	-	
2930 90 90 9 90 E	- - - - Los demás	-	
29.31	LOS DEMÁS COMPUESTOS ORGANO-INORGANICOS:		
2931 00 00 1 90 I	- Compuestos organomercuricos	-	
2931 00 00 2 90 G	- Compuestos organoselenados	-	
2931 00 00 3 90 E	- Tetraetilplomo	-	
	- Fosfonatos	-	
2931 00 00 4 90 C	- Triclorfon (ISO)	-	
2931 00 00 5 90 J	- Otros fosfonatos	-	
2931 00 00 9	- Los demás.	-	
2931 00 00 9 10 J	- Dicloruro de dimetil estaño cristalino, en forma de polvo, para la producción de mercancías incluidas en el capítulo 70 (4)	-	
2931 00 00 9 20 I	- Acido 2-cloroetilfosfónico	-	
2931 00 00 9 30 H	- Acido 2-difenilfosfobenzico	-	
2931 00 00 9 40 G	- Clorodifenilfosfina	-	
2931 00 00 9 90 B	- Los demás	-	
29.32	COMPUESTOS HETEROCICLICOS CON HETEROTOMO(S) DE ORIGEN EXCLUSIVAMENTE:		
	- Compuestos con un ciclo furano (incluido hidrogenado), sin condensar		
2932 11 00 0	- Tetrahidrofurano	-	
2932 11 00 0 10 E	- Que no contenga más de un total de 40 mg por litro de tetrahidro-2-metilfurano y tetrahidro-3-metilfurano para la fabricación de alfa-4-hidroxi-butil-omega-hidroxi-poli (oxitetrametileno) (4)	-	
2932 11 00 0 90 G	- Los demás	-	
2932 12 00 0 00 E	- 2-Furaldehido (furfural)	-	
2932 13 00	- Alcohol furfurilico y alcohol tetrahidrofurfurilico	-	
2932 13 00 1 00 B	- Alcohol furfurilico	-	
2932 13 00 2 00 J	- Alcohol tetrahidrofurfurilico	-	
2932 18 00	- Los demás	-	
	- Nitrofuranos	-	
2932 19 00 1 90 G	- Nitrofurazona	-	

CODIFICACION	DESIGNACION DE LAS MERCANCIAS	UNIDADES SUPLEMENT	OBSERVACIONES
2932 19 00 2	- - - - Otros nitrofuranos	-	
2932 19 00 2 20 B	- - - - Diacetato de 8-nitrofurfurilideno	-	
2932 19 00 3 90 C	- - - - Compuestos que presenten además funciones iminas derivadas del 2-amino-1-(4-nitrofenil)-1,3-propanodiol	-	
2932 19 00 9	- - - - Los demás	-	
2932 19 00 9 10 H	- - - - Lactocido sódico (DCMI)	-	
2932 19 00 9 30 F	- - - - Compuestos anhidridos del manitol o del sorbitol, excepto el melitol y el isomitol	-	
2932 19 00 9 90 J	- - - - Los demás	-	
	- Lactonas	-	
2932 21 00 0 00 D	- Cumarina, metilcumarinas y etilcumarinas	-	
2932 29	- Los demás lactonas	-	
2932 29 10 0 00 D	- Feniltaleina	-	
2932 29 90 0	- Los demás	-	
2932 29 90 0 10 F	- Glucorolactona (DCI)	-	
2932 29 90 0 20 E	- Acido 1-(hidroxil-4-((1-(4-hidroxi-3-metoxycarbonil)-nail)-3-oxo-1H-3H-benzofenil)isocromen-1-((1)-8-octadeciloxi-2-naftilo)	-	
2932 29 90 0 30 C	- 13,14,15,16-tetraoxababano-1(2,8) alfa-lactona	-	
2932 29 90 0 40 C	- 1-cloro-8-ciclohexilamindespiral(isobenzofurano-1(3 H)9'-xanteno)-3-one	-	
2932 29 90 0 80 B	- 6'-(N-etil-p. taluidinol)-2'-(N-metilnilelespiro (isobenzofurano-1(3 H)9'-xanteno)-3-one	-	
2932 29 90 0 90 H	- Los demás	-	
2932 90	- Los demás	-	
2932 90 10 0 00 H	- Benzofurano (cumarona).	-	
2932 90 30 0 00 D	- Eteres internos	-	
2932 90 50 0 0	- Epóxidos con cuatro átomos en el ciclo	-	
2932 90 50 0 10 H	- 1,2-epoxi-4-(epoxietil) ciclohexano	-	
2932 90 50 0 90 J	- Los demás	-	
2932 90 70	- Acetales cíclicos y semiacetales internos incluso con otras funciones oxigenadas y sus derivados halogenados, sulfonados, nitrados y nitrosados	-	
	- Acetales	-	
2932 90 70 1 90 D	- Butóxido de piperonilo	-	

CODIFICACION	DESIGNACION DE LAS MERCANCIAS	UNIDADES SUPLEMENT	OBSERVACIONES
2932 90 70 2 90 B	- - - - Pilocarpina (Haltotropina)	-	
2932 90 70 3 90 J	- - - - Sulfoxido (ISO)	-	
2932 90 70 4	- - - - Los demás	-	
2932 90 70 4 10 F	- - - - Alfa-D-glucosido de metilo	-	
2932 90 70 4 20 E	- - - - 8,9-epoxi-3-(3,4-epoxicitlohexil)-2,4-dioxespiro (5,5) undecano	-	
2932 90 70 4 30 D	- - - - Clorhidrato de glucosamina	-	
2932 90 70 4 40 C	- - - - 1,3-Benzodioxol-5-ilaminometil-etilenoalato de dietilo	-	
2932 90 70 4 60 C	- - - - (2S)-aspirato-5-en-3-betaol (diogenina) y sus ésteres	-	
2932 90 70 4 70 B	- - - - Bendiocarb (ISO)	-	
2932 90 70 4 90 J	- - - - Los demás	-	
	- - - - Semicetales	-	
2932 90 70 5 90 H	- - - - Con función aldehído	-	
2932 90 70 6 90 E	- - - - Con funciones cetona o quinona	-	
2932 90 70 9 90 G	- - - - Los demás	-	
2932 90 90 0	- - - - Los demás	-	
2932 90 90 0 10 J	- - - - Compuestos anhidridos del manitol o del sorbitol, excepto el manitol y el isomaltol	-	
2932 90 90 0 20 J	- - - - 2,3-dihidro-2,2-dimetil(benzofuran-7-o)	-	
2932 90 90 0 90 B	- - - - Los demás	-	
29 33	COMPUESTOS HETEROCICLICOS CON HETEROATOMO(S) DE NITROGENO EXCLUSIVAMENTE; ACIDOS NUCLEICOS Y SUS SALES:		
	- Compuestos con un ciclo pirazol (incluso hidrogenados), sin condensar		
2933 11	- Fenazona (antipirina) y sus derivados		
2933 11 10 0 00 C	- - Proclifenazona (DCI)	-	
2933 11 90 0 00 F	- - - Los demás	-	
2933 19	- - Los demás	-	
2933 19 10 0 00 E	- - - Fenibutazona (DCI)	-	
2933 19 90	- - - Los demás	-	
2933 19 90 1 00 F	- - - - Sales de fenibutazona	-	
2933 19 90 9 00 I	- - - - Los demás	-	
	- Compuestos con un ciclo imidazol (incluso hidrogenados), sin condensar		
2933 21 00 0 00 C	- - Hidantoína y sus derivados	-	

CODIFICACION	DESIGNACION DE LAS MERCANCIAS	UNIDADES SUPLEMENT	OBSERVACIONES
2933 29	- - Los demás		
2933 29 10 0 00 C	- - - Clorhidrato de nafazolina (DCIM) y nitrato de nafazolina (DCIM), fenilamina (DCI), clorhidrato de tolazolina (DCIM)	-	
2933 29 90 0 00 F	- - - Los demás	-	
	- Compuestos con un ciclo piridina (incluso hidrogenados), sin condensar		
2933 31 00 0 00 A	- - Piridina y sus sales	-	
2933 39	- - Los demás	-	
2933 39 10 0 00 A	- - - Ipronazida (DCI); clorhidrato de ketobemidona (DCIM); bromuro de piridostigmina (DCI)	-	
2933 39 90	- - - Los demás	-	
2933 39 90 1 90 C	- - - - Ésteres del ácido nicotínico (DCIM); nicetamida (DCI) y sus sales; 3-picolina	-	
2933 39 90 2 90 A	- - - - Hidrazida del ácido isonicotínico	-	
2933 39 90 9	- - - - Los demás	-	
2933 39 90 9 02 A	- - - - Metilsulfato de difenanto (DCI)	-	
2933 39 90 9 04 G	- - - - Ácido 2-(4-piridil)etano sulfónico	-	
2933 39 90 9 05 D	- - - - Clorhidrato de encainida (DCIM)	-	
2933 39 90 9 08 B	- - - - 2,3,5,8-tetracloropiridina	-	
2933 39 90 9 07 J	- - - - Flunitzina meglumina (DCIM)	-	
2933 39 90 9 08 H	- - - - 7-cloro-5-trifluorometilpiridina	-	
2933 39 90 9 09 F	- - - - Isonicotinonitrilo	-	
2933 39 90 9 11 B	- - - - Ácido 3,3-dicloropiridina-2-carboxílico	-	
2933 39 90 9 12 J	- - - - 3,8-dicloropiridina-2-carboxilato de 2-hidroxi-etilamono	-	
2933 39 90 9 13 H	- - - - Diclouro de 4,4'-bis(hidroxi)metil)-1,1'-bixidimetilimidopiridina	-	
2933 39 90 9 14 F	- - - - (RS)-1-(2-(4-clorobenciloxil)etil)piperidina, y sus sales	-	
2933 39 90 9 15 C	- - - - 3,5,8-tricloro-2-piridiloxacetato de 2-butoxi-etilo	-	
2933 39 90 9 90 F	- - - - Los demás	-	
2933 40	- Compuestos que presentan una estructura con ciclos de quinoleína o de isoquinoleína (incluso hidrogenados), sin otras condensaciones		
2933 40 10 0 00 H	- - Derivados halogenados de la quinoleína, derivados de los ácidos quinoleínocarboxílicos	-	
2933 40 90 0 00 A	- - Los demás	-	
	- Compuestos con un ciclo pirimidina (incluso hidrogenado) o piperazina;		

CODIFICACION	DESIGNACION DE LAS MERCANCIAS	UNIDADES SUPLEMENT	OBSERVACIONES
	ácidos nucleicos y sus sales		
2933 51	* - Malonitruros (ácido barbitúrico) y sus derivados, sales de estos productos		
2933 51 10 0 00 D	- - - Fenobarbital (DCI) y sus sales	-	
2933 51 30 0 00 J	- - - Barbital (DCI) y sus sales	-	
2933 51 90 0	- - - Los demás	-	
2933 51 90 0 10 F	- - - Ácido barbitúrico	-	
2933 51 90 0 90 H	- - - Los demás	-	
2933 59	* - Los demás		
2933 59 10 0 00 F	- - - Diazinon (ISO)	-	
2933 59 90 0	- - - Los demás	-	
2933 59 90 0 10 H	- - - Norfloxacina (DCI)	-	
2933 59 90 0 70 G	- - - 1,4-diazabicyclo(2,2,2)octano (triflurometildiazepamina)	-	
2933 59 90 0 30 F	- - - Clorhidrato de amprolio (DCIM)	-	
2933 59 90 0 40 E	- - - Clorhidrato de buspirona (DCIM)	-	
2933 59 90 0 50 D	- - - 5-bromopirimidina	-	
2933 59 90 0 80 C	* - - Minoxidil (DCI)	-	
2933 59 90 0 70 B	- - - Ácido 1-(11)-8-fluoro-1,4-dihidro-4-oxo-7-piperazino-1(11)-1,8-naftiridina-3-carboxílico	-	
2933 59 90 0 90 J	- - - Los demás	-	
	- Compuestos con un ciclo triazina (incluido hidrogenado), sin condensar		
2933 61 00 0 00 D	* - Metamina	-	
2933 69	- Los demás		
2933 69 10	- - - Atrazina (ISO), propazina (ISO), simazina (ISO), hexahidro-1,3,5-trinitro-1,3,5-triazina (hexageno, trimetilentrinitramina)	-	
2933 69 10 1 00 B	- - - Atrazina (ISO), simazina (ISO)	-	
2933 69 10 2 00 J	- - - Hexahidro-1,3,5-trinitro-1,3,5-triazina (hexageno, trimetilentrinitramina)	-	
2933 69 10 9 00 E	- - - Los demás	-	
2933 69 90	- - - Los demás	-	
2933 69 90 1 80 F	- - - Cloruro de cianuro	-	
2933 69 90 2 90 D	- - - Ácido cianúrico	-	
2933 69 90 3 90 B	- - - Ácido tricloroisocianúrico y cloroisocianuratos de sodio o de potasio, Metil azinos(ISO)(ditiófosfato de O,O-dimetilo y S-(4-oxo-1,2,3-benzotriazina-3(4H)-ilmetilo	-	

CODIFICACION	DESIGNACION DE LAS MERCANCIAS	UNIDADES SUPLEMENT	OBSERVACIONES
2933 69 90 9	- - - Los demás	-	
2933 69 90 9 10 G	- - - 2,6-di-terc-butil-4(4,6-bis(oxilito)-1,3,5-triazin-2-ilamino) fenol	-	
2933 69 90 9 20 F	- - - 1,3,5-tris-(4-terc-butil-1-hidroxi-2,6-dimetilbencil)-1,3,5-triazina-2,4,6-tri(2H,3H,5H)-triona	-	
2933 69 90 9 90 I	- - - Los demás	-	
	- Lactamas		
2933 71 00 0 00 B	- - 8-Hexanolactama (epilación caprolactama)	-	
2933 79 00	- Los demás lactamas		
2933 79 00 1 90 C	- - 2-propirrolidinilacetamida	-	
2933 79 00 9	- - Los demás	-	
2933 79 00 9 10 D	- - - 6-hidroxi-2-fenilimidazina-3(2H)-ona	-	
2933 79 00 9 20 G	- - - Clorhidrato de cartecol (DCIM)	-	
2933 79 00 9 90 F	- - - Los demás	-	
2933 90	- Los demás		
2933 90 10	- - Metenamina (DCI) (hexametilentetramina); benzimidazol-2-tiol (mercaptobenzimidazol)	-	
2933 90 10 0 00 G	- - - Metenamina (DCI) (hexametilentetramina)	-	
2933 90 10 0 11 D	- - - En cristales o en forma de polvo cristalizado	-	DUMP-00 SU (59)10
2933 90 10 0 19 G	- - - Los demás	-	DUMP-00 SU (60)10
2933 90 10 0 90 H	- - - Benzimidazol-2-tiol (mercaptobenzimidazol)	-	
2933 90 30 0 00 C	- - Indol, 3-metilindol (escato), 6-(11)-8,7-dihidro-5H-dibenzo [c,e] azepina (azepina), clordiazepóxido (DCI), desflometorfanol (DCI), fenilindamina (DCI) y sus sales, clorhidrato de imipramina (DCIM)	-	
2933 90 50 0 00 H	- - Monosepinas	-	
2933 90 60 0 00 F	- - Diazepinas	-	
2933 90 70 0 00 D	- - Azocinas, hidrogenadas o no	-	
2933 90 90	- Los demás		
	- - Carbazol y sus derivados		
2933 90 90 1 90 I	- - - Carbazol	-	
2933 90 90 2 90 G	- - - Indofenol del carbazol	-	
2933 90 90 3 90 E	- - - Otros derivados del carbazol	-	
	- - Los demás		
2933 90 90 4 90 C	- - - Sales y derivados de sustitución de la metenamina (hexametilentetramina)	-	

CODIFICACION	DESIGNACION DE LAS MERCANCIAS	UNIDADES SUPLEMENT	OBSERVACIONES
2933 90 90 5 90 J	- - - - Paracetol (ISO)	-	
2933 90 90 6 90 H	- - - - Captarol (ISO), Captan (ISO), Folpet (ISO)	-	
2933 90 90 7 90 F	- - - - Carbendazima (ISO), Benomilip (ISO)	-	
2933 90 90 9	- - - - Los demás	-	
2933 90 90 0 11 M	- - - - Ocltrazol (DCI)	-	
2933 90 90 9 12 F	- - - - Brometrizol (DCI)	-	
2933 90 90 9 13 D	- - - - Estazolam (DCI)	-	
2933 90 90 9 14 B	- - - - Butorfenol (DCI) y sus sales	-	
2933 90 90 9 15 I	- - - - 2,4-di-terc-butil-6-(5-clorobenzotriazol-2-ilo) fenol	-	
2933 90 90 9 16 G	- - - - Bromuro de prifinio (DCI)	-	
2933 90 90 9 17 E	- - - - Triazolam (DCI)	-	
2933 90 90 9 18 C	- - - - Captoril (DCI)	-	
2933 90 90 9 19 A	- - - - Triptófano	-	
2933 90 90 9 21 G	- - - - Alprazolam (DCI)	-	
2933 90 90 9 22 E	- - - - Diclóridrato de caripramina (DCIM)	-	
2933 90 90 9 23 C	- - - - Óximalato de azatadina (DCIM)	-	
2933 90 90 9 90 B	- - - - Los demás	-	
29.34	LOS DEMAS COMPUESTOS HETEROCICLICOS:		
2934 10 00 0	- Compuestos con un ciclo tiazol (incluso hidrogenado), sin condensar	-	
2934 10 00 0 10 D	- - 4-(2-aminoetil)metil-1,3-tiazol-2-iltetil-dimetilamina	-	
2934 10 00 0 20 C	- - Fenotidina (DCI)	-	
2934 10 00 0 90 F	- - Los demás	-	
2934 20	- Compuestos que presentan una estructura con ciclos de benzotiazol (incluso hidrogenados), sin otras condensaciones	-	
2934 20 10 0 00 A	- - Disulfuro de di-(benzotiazol-2-ilo)	-	
2934 20 30 0 00 G	- - Benzotiazol-7-tiol (mercaptobenzotiazol) y sus sales	-	
2934 20 50 0 00 B	- - Derivados del benzotiazol-2-tiol (mercaptobenzotiazol) (excepto las sales del benzotiazol-2-tiol)	-	
2934 20 90	- - Los demás	-	
2934 20 90 1 00 E	- - Derivados del disulfuro de di-(benzotiazol-2-ilo) y sus sales	-	
2934 20 90 9 00 D	- - Los demás	-	
2934 30	- Compuestos que presenten una estructura con ciclos de fenotiazina (incluso		

CODIFICACION	DESIGNACION DE LAS MERCANCIAS	UNIDADES SUPLEMENT	OBSERVACIONES
2934 30 10 0 00 I	hidrogenados), sin otras condensaciones	-	
2934 30 90 0 00 B	- - Tietilparazina (DCI), floridexina (DCI) y sus sales	-	
2934 90	- Los demás	-	
2934 90 10 0 90 F	- - Tiofeno	-	
2934 90 30 0 00 B	- - Clorprotileno (DCI), tenatidina (DCI), sus tartratos y maleatos	-	
2934 90 40 0 00 J	- - Furazolidona (DCI)	-	
2934 90 50 0 00 Q	- - Monotriazolazapinas, hidrogenadas o no	-	
2934 90 60 0 00 E	- - Monotiazoles, hidrogenadas o no	-	
2934 90 70 0 00 C	- - Monotriazoloxazinas, hidrogenadas o no	-	
2934 90 80 0 00 A	- - Monofilinas	-	
2934 90 90	- - Los demás	-	
2934 90 90 1 90 H	- - Acido 6-aminopenicilánico, sus derivados, sus sales y sus ésteres	-	
2934 90 90 2 90 F	- - Acido 7-aminocefalosporánico, sus derivados, sus sales y sus ésteres	-	
2934 90 90 3 90 D	- - Acido 7-aminodesacetoxicefalosporánico, sus derivados, sus sales y sus ésteres	-	
2934 90 90 4 90 B	- - Sultonas y sultemas	-	
2934 90 90 5 90 I	- - Butocarboxil (ISO), Clortiamina (ISO)	-	
2934 90 90 9	- - Los demás	-	
2934 90 90 9 11 G	- - - Zolapina (DCI)	-	
2934 90 90 9 12 E	- - - Clotiazepam (DCI)	-	
2934 90 90 9 13 C	- - - 1-etil-1,4-dihidro-4-oxo-(1,3)diazolo-(4,5-glicina)-3-carbonitrilo	-	
2934 90 90 9 14 A	- - - 2-clorodibenz(bf)(1,4)oxazepin-111(OH)-ona	-	
2934 90 90 9 15 H	- - - Clorhidrato de diltiazem (DCIM)	-	
2934 90 90 9 16 F	- - - Acido (8R,7R)-3-acetoximetil-7-[(R)-2-formiloxal-2-yl]acetamidol-8-oxo-5-ila-1-azabicyclo [4,2,0]oct-2-eno-2-carboxílico, sus sales y sus ésteres	-	
2934 90 90 9 17 D	- - - Acido (8R,7R)-7-amino-3-(5-metil-1,3,4-tiadiazol-2-iltiometil)-8-oxo-5-ila-1-azabicyclo[4,2,0]oct-2-eno-2-carboxílico y sus sales	-	
2934 90 90 9 18 B	- - - Óxazolido (DCI)	-	
2934 90 90 9 19 J	- - - Fosfato de adenosina (DCI)	-	
2934 90 90 9 21 F	- - - Tegafur (DCI)	-	
2934 90 90 9 22 D	- - - Bis(2-hidroxi-etil) succinato de 19,10-dihidro-10-oxo-9-oxa-10-lambda-5-fosfa-10-fenentilmetilo	-	

CODIFICACION	DESIGNACION DE LAS MERCANCIAS	UNIDADES SUPLEMENT	OBSERVACIONES
2934 90 90 9 23 B	- - - - Ofloxacina (DCI)	-	
2934 90 90 9 28 E	- - - - Timolol (DCI)	-	
2934 90 90 9 27 C	- - - - Bromuro de timololol (DCI)	-	
2934 90 90 9 28 A	- - - - 3-(5-(1-etil)-1-metilpropil)isoxazol-5-tilamina	-	
2934 90 90 9 29 J	- - - - 5,5-difluoro del 2,3-dihidro-3-oxabenceno (d) isoxazol-2-(1) N-5-metilisoxazol-3-tiacetilamida	-	
2934 90 90 9 90 A	- - - - Los demás	-	
29.36	SULFONAMIDAS:		
2935 00 00 1	- Sulfonamidas cloradas (cloraminas) y sus sales, sulfaguanidina (DCI) (p-aminobencenosulfaguanidina), sulfafisaxol (DCI) (p-aminobencenosulfamidofisaxol) sus derivados (71a)), succinil, formil), p-aminobencenosulfonamida y sus sales	-	
2935 00 00 1 20 B	- + Sulfaguanidina (DCI)	-	
2935 00 00 1 30 A	- + Sulfafisaxol (DCI)	-	
2935 00 00 1 90 E	- - Las demás	-	
2935 00 00 2 90 C	- Toluenosulfonamidas	-	
2935 00 00 9	- Las demás	-	
2935 00 00 9 10 F	- + Quinetazona (DCI)	-	
2935 00 00 9 30 D	- + Sales de sulfafisaxol (DCI)	-	
2935 00 00 9 40 C	- + 4-cloro-5-sulfametilantranil-o-toluidina	-	
2935 00 00 9 50 B	- + Acido 3-(1)-(7-hexadecano-1-sulfonamido)indol-3-(1)-3-oxo-1H-3H-benzol[0,1-b]isocromen-1-(1)indol-7-carboxílico	-	
2935 00 00 9 90 H	- - Los demás	-	
	XI. PROVITAMINAS, VITAMINAS Y HORMONAS.		
29.36	PROVITAMINAS Y VITAMINAS, NATURALES O REPRODUCIDAS POR SINTESIS (INCLUIDOS LOS CONCENTRADOS NATURALES) Y SUS DERIVADOS UTILIZADOS PRINCIPALMENTE COMO VITAMINAS, MEZCLADOS O NO ENTRE SI O EN DISOLUCIONES DE CUALQUIER CLASE:		
2936 10 00 0 00 C	- Provitaminas sin mezclas	-	
	- Vitaminas y sus derivados, sin mezclar	-	
2936 21 00 0 00 J	- + Vitaminas A y sus derivados	-	
2936 22 00 0 00 I	- + Vitamina B1 y sus derivados	-	
2936 23 00 0 00 H	- + Vitamina B2 y sus derivados	-	
2936 24 00 0	- + Acido D- o DL-pantotámico (vitamina B(13)) o vitamina B(15)) y sus derivados	-	

CODIFICACION	DESIGNACION DE LAS MERCANCIAS	UNIDADES SUPLEMENT	OBSERVACIONES
2936 24 00 0 10 F	- - - Desipanteno (DCI)	-	
2936 24 00 0 20 E	- - - D-pantoteno(1-etil) eter	-	
2936 24 00 0 90 H	- - - Los demás	-	
2936 25 00 0 00 F	- - - Vitamina B6 y sus derivados	-	
2936 26 00	- - - Vitamina B12 y sus derivados	-	
2936 26 00 1 00 C	- - - Hidroxicobalamina y díbezozida, sus sales, sus ésteres y sus derivados	-	
	- - - Las demás	-	
2936 26 00 2 00 A	- - - - Cristalizadas	-	
2936 26 00 3 00 I	- - - - Sin cristalizar	-	
2936 27 00 0 00 D	- - - Vitamina C y sus derivados	-	
2936 26 00 0 00 C	- - - Vitamina E y sus derivados	-	
2936 29	- - - Las demás vitaminas y sus derivados	-	
2936 28 10 0	- - - Vitamina B9 y sus derivados	-	
2936 29 10 0 10 I	- - - Acido fólico (DCI)	-	
2936 29 10 0 90 A	- - - Los demás	-	
2936 29 30 0 00 F	- - - Vitamina H y sus derivados	-	
2936 29 90 0	- - - Los demás	-	
2936 29 90 0 10 B	- - - Nicotinamida (DCI)	-	
2936 29 90 0 90 D	- - - Los demás	-	
2936 90	- Los demás, incluso los concentrados naturales	-	
	- Concentrados naturales de vitaminas	-	
2936 90 11 0 00 C	- - - Concentrados naturales de vitaminas A-D	-	
2936 90 19 0 00 E	- - - Los demás	-	
2936 90 90 0	- - - Mezclas, incluso en soluciones de cualquier clase	-	
2936 90 90 0 10 F	- - - Acido nicotínico (DCI)	-	
2936 90 90 0 90 H	- - - Los demás	-	
29.37	HORMONAS, NATURALES O REPRODUCIDAS POR SINTESIS; SUS DERIVADOS UTILIZADOS PRINCIPALMENTE COMO HORMONAS, LOS DEMÁS ESTEROIDES UTILIZADOS PRINCIPALMENTE COMO HORMONAS:		
2937 10	- Hormonas del lóbulo anterior de la hipófisis y similares, y sus derivados	-	
2937 10 10 0	- - Hormonas gonadotrópicas	-	
2937 10 10 0 10 I	- - - Gonadotropina sérica (DCI)	GN	

CODIFICACION	DESIGNACION DE LAS MERCANCIAS	UNIDADES SUPLEMENT	OBSERVACIONES
2937 10 10 0 90 A	- - - Los demás	GN	
2937 10 90 0 00 C	- - Las demás	GN	
	- Hormonas cortico-suprarrenales y sus derivados		
2937 21 00 0 00 I	- - Cortisona, hidrocortisona, prednisona (dehidrocortisona) y prednisona (dehidrohdrocortisona)	GN	
2937 22 00 0	- - Derivados halogenados de las hormonas cortico-suprarrenales		
2937 22 00 0 10 G	- - - 17,21-dipropionato de betametasona (DCIM)	GN	
2937 22 00 0 20 F	- - - 17,21-dipropionato de dexametasona (DCIM)	GN	
2937 22 00 0 30 E	- - - Ofetato de diflorasona (DCIM)	GN	
2937 22 00 0 90 I	- - - Los demás	GN	
2937 29	- - Los demás		
2937 29 10 0 00 I	- - - Acetatos de cortisona o de hidrocortisona	GN	
2937 29 90 0	- - - Los demás		
2937 29 90 0 10 A	- - - - Metilprednisona (DCI), sus sales y sus ésteres	GN	
2937 29 90 0 90 C	- - - - Los demás	GN	
	- Las demás hormonas y sus derivados: los demás esteroides utilizados principalmente como hormonas		
2937 91 00 0 00 0	- - Insulina y sus sales	GN	
2937 92 00 0 00 C	- - Estrógenos y progestógenos	GN	
2937 99 00 0	- - Los demás		
2937 99 00 0 10 E	- - - Calcitonina (DCI), porcina	GN	
2937 99 00 0 20 D	- - - Calcitonina (DCI), de tipo salmón y sus sales	GN	
2937 99 00 0 30 C	- - - Prasterona (DCI)	GN	
2937 99 00 0 90 G	- - - Los demás	GN	
	XII. HETEROSIDOS Y ALCALOIDES VEGETALES, NATURALES O REPRODUCIDOS POR SINTESIS, SUS SALES, ÉTERES, ESTERES Y DEMÁS DERIVADOS.		
2938	HETEROSIDOS NATURALES O REPRODUCIDOS POR SINTESIS, SUS SALES, ÉTERES, ESTERES Y DEMÁS DERIVADOS:		
2938 10 00 0 00 A	- Rutósido (rutina) y sus derivados	-	
2938 90	- Los demás	-	
2938 90 10 0 00 B	- Heterósidos de la digital	-	
2938 90 30 0 00 H	- Glicirricina y glicirrizatos	-	

CODIFICACION	DESIGNACION DE LAS MERCANCIAS	UNIDADES SUPLEMENT	OBSERVACIONES
2939 90 90 0 00 E	- - Los demás	-	
2939	ALCALOIDES VEGETALES NATURALES O REPRODUCIDOS POR SINTESIS, SUS SALES, ÉTERES, ESTERES Y DEMÁS DERIVADOS:		
2939 10 00	- Alcaloides del opio y sus derivados: sales de estos productos		
2939 10 00 1 00 H	- - Tebaina y sus sales	GN	
2939 10 00 2 00 F	- - Morfina, etilmorfina, codeína, narcotina, narcaina, etilnarcaina y sus sales respectivas: alcaloides totales del opio con 50% de morfina	GN	
2939 10 00 3 00 D	- - Papaverina y sus sales	GN	
2939 10 00 4 00 B	- - Dihidrocodeína, dihidrocodeinona, dihidrooxycodetona y sus sales respectivas	GN	
2939 10 00 9 00 A	- - Los demás	-	
	- Alcaloides de la quina (quina) y sus derivados: sales de estos productos		
2939 21	- - Quina y sus sales:		
2939 21 10 0 00 E	- - - Quina y sulfato de quina	-	
2939 21 90 0 00 H	- - - Los demás	-	
2939 29 00 0 00 I	- - Los demás	-	
2939 30 00 0 00 F	- - Cafeína y sus sales	-	
2939 40 00 0 00 D	- - Efedrinas y sus sales	-	
2939 50	- Teofilina y aminofilina (teofilina-etilandamina) y sus derivados: sales de estos productos		
2939 50 10 0 00 I	- - Teofilina y aminofilina: sales de estos productos	-	
2939 50 90 0 00 B	- - Los demás	-	
2939 60 00 0 00 I	- Alcaloides del cornezuelo de centeno y sus derivados: sales de estos productos	-	
2939 70 00 0 00 G	- Nicotina y sus sales	-	
2939 90	- Los demás		
	- - Cocaína y sus sales		
2939 90 11 0 00 J	- - - Cocaína en bruto	GN	
2939 90 19 0 00 B	- - - Los demás	GN	
2939 90 30 0 00 D	- - - Emelina y sus sales	-	
2939 90 90	- - Los demás		
	- - - Teobromina y sus derivados, sales de teobromina		
2939 90 90 1 90 C	- - - - Teobromina y sus sales	-	
2939 90 90 2 90 A	- - - - Derivados de la teobromina	-	

CODIFICACION	DESIGNACION DE LAS MERCANCIAS	UNIDADES SUPLEMENT	OBSERVACIONES
2939 90 90 3 90 I	- - - Escartelina, plicocarpina y sus sales respectivas	-	
2939 90 90 4 90 G	- - - Alcaloides derivados de la eburnamina o de la espidospermidina (vincamina, eburnamina o vincamona, tabersonina, vincadiformina etc.)	-	
2939 90 90 9	- - - Los demás	-	
2939 90 90 9 10 D	- - - Sulfato de vindesina (DCIM)	-	
2939 90 90 9 90 F	- - - Los demás	-	
XIII. LOS DEMAS COMPUESTOS ORGANICOS.			
29.40	AZUCARES QUIMICAMENTE Puros, con excepción de la sacarosa, lactosa, maltosa, glucosa y fructosa (levulosa); éteres y ésteres de los azúcares y sus sales, excepto los productos de las partidas 2937, 2938 ó 2939:		
2940 00 10 0 00 G	- Ramnosa, rafinosa y manosa	-	
2940 00 90 0	- Los demás	-	
2940 00 90 0 10 I	- - Sorbosa, sus sales y sus ésteres	-	
2940 00 90 0 20 H	- - Sucralfato (DCI)	-	
2940 00 90 0 30 G	- - Ribosa	-	
2940 00 90 0 40 F	- - Saisato de sacarosa, con un índice de saponificación no superior a 175	-	
2940 00 90 0 90 A	- - Los demás	-	
29.41	ANTIBIOTICOS:		
2941 10 00	- Penicilinas y sus derivados con la estructura del ácido penicilánico, sales de estos productos	-	
2941 10 00 1 40 J	- - Penicilina y sus sales	-	
2941 10 00 2 40 H	- - Ampicilina (DCI), ampicilina (DCI), metampicilina (DCI), pivampicilina (DCI) y sus sales	-	
2941 10 00 9	- - Los demás	-	
2941 10 00 9 10 F	- - - Epticilina (DCI)	-	
2941 10 00 9 20 E	- - - Piperacilina (DCIM) sódica	-	
2941 10 00 9 30 D	- - - Piperacilina (DCI)	-	
2941 10 00 9 40 C	- - - Las demás penicilinas cuya fabricación exige, por Kg. una cantidad de azúcar blanco inferior o igual a 15.3 kg	-	
2941 10 00 9 90 H	- - - Los demás	-	
2941 20	- Estreptomicinas y sus derivados, sales de estos productos	-	
2941 20 10 0 00 B	- - Dihidroestreptomicina (DCI)	-	

CODIFICACION	DESIGNACION DE LAS MERCANCIAS	UNIDADES SUPLEMENT	OBSERVACIONES
2941 20 90	- - Los demás	-	
2941 20 90 1 90 D	- - - Estreptomicina (DCI) y sus sales	-	
2941 20 90 9	- - - Los demás	-	
2941 20 90 9 10 E	- - - Vancomicina (DCI), sus sales y sus ésteres	-	
2941 20 90 9 90 G	- - - Los demás	-	
2941 30 00	- Tetraciclinas y sus derivados, sales de estos productos	-	
2941 30 00 1 90 A	- - Demeclociclina (DCI)	-	
2941 30 00 7	- - Ésteres de la tetraciclina, de la doxitetraciclina (DCI) de la clortetraciclina (DCI), otros derivados de la tetraciclina, sus sales y sus ésteres	-	
2941 30 00 2 10 G	- - Minociclina (DCI) y sus sales	-	
2941 30 00 7 90 I	- - - Los demás	-	
2941 30 00 9 90 D	- - - Los demás	-	
2941 40 00 0 00 J	- Cloranfenicol (DCI) y sus derivados; sales de estos productos	-	
2941 50 00 0 00 G	- Eritromicina (DCI) y sus derivados, sales de estos productos	-	
2941 90 00	- Los demás	-	
2941 90 00 1	- - Cefaloridina (DCI), cefalotina (DCI), cefazolina (DCI), cefamandol (DCI) sus sales y sus ésteres	-	
2941 90 00 1 16 C	- - - Cefamandol (DCI), sus sales y sus ésteres	-	
2941 90 00 1 17 A	- - - Cefazolina (DCI) y sus sales	-	
2941 90 00 1 90 H	- - - Los demás	-	
2941 90 00 2 90 F	- - Cefalexina (DCI), sus sales y sus ésteres	-	
2941 90 00 3 90 D	- - Fosfomicina (DCI), sus sales y sus ésteres	-	
2941 90 00 4	- - Bleomicinas, daunorrubicinas y doxorubicinas, sus sales y sus ésteres.	-	
2941 90 00 4 23 C	- - - Sulfato de bleomicina (DCIM)	-	
2941 90 00 4 90 B	- - - Los demás	-	
2941 90 00 9	- - Los demás	-	
2941 90 00 9 01 H	- - - Cefaclor (DCI), sus hidratos, sales y ésteres	-	
2941 90 00 9 02 F	- - - ampicilina (DCI) y sus sales	-	
2941 90 00 9 03 D	- - - Anfotericina B (DCI)	-	
2941 90 00 9 04 B	- - - Clindamicina (DCI) y sus sales y sus ésteres	-	
2941 90 00 9 05 I	- - - Lincomicina (DCI), sus sales y sus ésteres, para la fabricación de productos incluidos en las partidas 30 03 y 30 04	-	

CODIFICACION	DESIGNACION DE LAS MERCANCIAS	IMPORTE SUPLENTE	OBSERVACIONES
2941 90 00 9 08 G	- - - Tobramicina (DCI) y sus sales	-	
2941 90 00 9 07 E	- - - Nistatina (DCI)	-	
2941 90 00 9 06 C	- - - Monensina (DCI) y sus sales	-	
2941 90 00 9 02 A	- - - Diclornhidrato de espectinomicina pentahidrato (DCIM)	-	
2941 90 00 9 11 G	- - - Fumagilina-sal de dicitiohexilamonio (DCIM)	-	
2941 90 00 9 12 E	- - - Carbazol (DCI)	-	
2941 90 00 9 13 C	- - - Midecamicina (DCI) y sus acetatos	-	
2941 90 00 9 14 A	- - - Carotitima sódica (DCIM)	-	
2941 90 00 9 15 H	- - - Carfadina (DCI)	-	
2941 90 00 9 16 B	- - - Latamoxar (DCI), y sus sales y sus ésteres	-	
2941 90 00 9 18 J	- - - Josamicina (DCI)	-	
2941 90 00 9 20 H	- - - Propionato de josamicina (DCIM)	-	
2941 90 00 9 21 F	- - - Mitomicina (DCI)	-	
2941 90 00 9 22 D	- - - Clorhidrato de aclarubicina (DCIM)	-	
	- - - Los demás	-	
2941 90 00 9 24 J	- - - Sulfato de dibecacina (DCIM)	-	
2941 90 00 9 25 G	- - - Sulfato de sisomicina (DCIM)	-	
2941 90 00 9 28 E	- - - Sulfato de espectinomicina (DCIM)	-	
2941 90 00 9 27 C	- - - Sulfato de netilmicina (DCIM)	-	
2941 90 00 9 28 A	- - - Sulfato de ribostamicina (DCIM)	-	
2941 90 00 9 29 I	- - - Sulfato de neomicina (DCIM)	-	
2941 90 00 9 31 E	- - - Aztreonam (DCI)	-	
2941 90 00 9 32 C	- - - Imipenem (DCI)	-	
2941 90 00 9 33 A	- - - Cefotetan (DCI)	-	
2941 90 00 9 34 I	- - - Cefizoxima (DCIM) sódica	-	
2941 90 00 9 35 F	- - - Sulfato de kanamicina (DCIM)	-	
2941 90 00 9 36 D	- - - Diclornhidrato de Carotiam, (DCIM)	-	
2941 90 00 9 37 B	- - - Hemiclornhidrato de Cefmenoxima (DCIM)	-	
2941 90 00 9 99 A	- - - los demás	-	
29 42	LOS DEMAS COMPUESTOS ORGANICOS.	-	
2942 00 00 0 00 G		-	

N.º	REMISIONES
(11)	La inclusión en esta subpartida se subordinará a las condiciones previstas en las disposiciones comunitarias dictadas en la materia.
(14)	El control de utilización de este destino particular se hará mediante la aplicación de las disposiciones comunitarias dictadas en la materia.
(50)	El montante del derecho estará basado en el precio franco frontera de la Comunidad, sin despachar. Los precios franco frontera de la Comunidad serán netos cuando las condiciones de venta prevean que el pago se efectúe en los treinta días siguientes a la fecha de expedición. Estos serán aumentados o disminuidos en un 1% por cada mes de plazo, en más o en menos.
(57)	El montante del derecho será igual a la diferencia entre el precio neto por tonelada, franco frontera comunitaria, sin despachar, facturado al primer importador independientemente y la suma de 0,62 Ecu. Los precios franco frontera de la Comunidad serán netos si las condiciones de venta prevean que el pago deba ser efectuado dentro de los treinta días siguientes a la fecha de expedición, estos serán aumentados o disminuidos en un 1% por mes de plazo, en más o en menos.
(58)	El montante del derecho será igual a la diferencia entre la suma de 647 Ecu y el precio neto por 1 000 kg franco frontera comunitaria del producto sin despachar. Los precios franco frontera de la Comunidad serán netos si las condiciones de venta prevean que el pago deba ser efectuado dentro de los treinta días siguientes a la fecha de expedición; estos serán aumentados o disminuidos en un 1% por mes de plazo, en más o en menos.
(59)	El montante del derecho será igual a la diferencia entre el precio neto por tonelada de producto acondicionado en paletas, franco frontera comunitaria, sin despachar, y la suma de 853,46 Ecu. Para las importaciones no acondicionadas en paletas, el derecho es reducido en 10 Ecu por tonelada. Los precios franco frontera de la Comunidad serán netos si las condiciones de venta prevean que el pago deba ser efectuado dentro de los treinta días siguientes a la fecha de expedición, éstos serán aumentados o disminuidos en un 1% por mes de plazo, en más o en menos.
(60)	El tipo del derecho será igual a la diferencia entre el precio neto por tonelada del producto acondicionado en paletas, franco frontera comunitaria, sin despachar, y la suma de 953,46 Ecu cuando el producto se encuentre en forma de cristales o en forma de polvo estabilizado. Cuando el producto se encuentre en forma no estabilizada, la suma será de 928,46 Ecu. En lo relativo a las importaciones sin acondicionar en paletas, el derecho se reducirá en 10 Ecu por tonelada y éste estará basado en el precio neto franco frontera de la Comunidad. Los precios franco frontera de la Comunidad serán netos si las condiciones de venta prevean que el pago se efectúe dentro de los treinta días siguientes a la fecha de expedición, éstos serán aumentados o disminuidos en un 1% por mes de plazo, en más o en menos.
(997)	La medida antidumping (ca) (5) se aplicará igualmente a las mercancías que, importadas en el marco del acuerdo de libre circulación CEE-Turquía, sean originarias de países sometidos a dicha medida.
(998)	Excepto los productos originarios de Yugoslavia. Ciertos productos originarios de determinados países podrán igualmente ser sometidos a contingentes arancelarios comunitarios. Cuando existan números de orden SPG apropiados, éstos sustituirán a la presente remisión.

ANTI-DUMPING / DERECHOS COMPENSATORIOS			
COD. TARIC	ORIG.	CADD	FIRMAS / TIPOS
290241	US	8057	Arco Chemical Company, Phillips Paraxylene Inc., International Petroleum Sales Inc., Panama and Phillips Puerto Rico Corp Inc., members of the Phillips Petroleum Group, Tenneco Oil Company, Exxon Chemical International Supply S.A., Sunoco Overseas Inc. and Sun International Inc., Koch Chemical Co. Sin derecho antidumping (D)
290241	US	8058	Las demás 14,47 % (D)
290243	US VI	8059	Amoco Chemicals Corporation, Arco Chemical Company, Exxon Chemical International Supply S.A., Phillips Paraxylene Inc. and International Petroleum Sales Inc., Panama, members of the Phillips Petroleum Group, Tenneco Oil Company, Sunoco Overseas Inc. and Sun International Inc., Hercules, Koch Chemical Co. Sin derecho antidumping (D)
290243	US, VI	8060	Las demás 14,70 % (D)
290250	US	8061	Borg Warner Chemicals, Cosden Oil and Chemical Company, Cosden International Sales Company, Dow Chemical Company, Gulf Oil Chemicals Company, Monsanto International Sales Company Sin derecho antidumping (D)
29071100*10	US	8062	Las demás 14,8 % (D)
29071100*10	US	8063	Dow Chemical Company, General Electric Company, Georgia Pacific Corporation, Shell Chemical Company, United States Steel Corporation Sin derecho antidumping (D)
29071100*10	US	8064	Allied Corporation 12,2 % (D)
29071100*10	US	8065	ICC Industries Inc. 10,5 % (D)
29071100*10	US	8066	Monsanto Company 8,5 % (D)
29089010	RO	8067	Las demás 14,1 % (D)
29089010	RO	8068	Chemimport-export-Bucarest 40 % (D)
291532	US	8069	Las demás Sin derecho antidumping (D)
29171100*10	BR	8070	Industrias Químicas e Explosivos S.A., Lorena, Brasil Sin derecho antidumping (D)
29171100*10	BR	8071	Las demás 17,8%. El montante de este derecho estará basado en el precio neto franco frontera de la Comunidad, sin desochar. Los precios franco frontera de la Comunidad serán netos si las condiciones de venta prevén que el pago debe ser efectuado dentro de los treinta días siguientes a la fecha de expedición; estos serán aumentados o disminuidos en un 1% por mes de plazo, en más o en menos (D)
291532	US	8074	US Industrial Chemical Company Sin derecho antidumping (D)

ANTI-DUMPING / DERECHOS COMPENSATORIOS			
COD. TARIC	ORIG.	CAOD	FIRMAS / TIPOS
291532	US	8075	Celanese Chemical Company 12,94 % (D)
291532	US	8076	Gantrade Corporation 2,63 % (D)
291532	US	8077	Union Carbide Corporation 12,26 % (D)
291532	US	8078	Las demás 14,21 % (D)

CODIFICACION	DESIGNACION DE LAS MERCANCIAS	UNIDADES SUPLEMENT	OBSERVACIONES
CAPITULO 30			
PRODUCTOS FARMACUTICOS			
30.01	GLANDULAS Y DEMAS ORGANOS PARA USOS OPOTERAPICOS, DESECADOS, INCLUIDO PULVERIZADOS; EXTRACTOS DE GLANDULAS O DE OTROS ORGANOS O DE SUS SECRECIONES, PARA USOS OPOTERAPICOS; HEPARINA Y SUS SALES; LAS DEMAS SUSTANCIAS HUMANAS O ANIMALES PREPARADAS PARA USOS TERAPEUTICOS O PROFILACTICOS, NO EXPRESADAS NI COMPRENDIDAS EN OTRAS PARTIDAS:		
3001 10	- Glandulas y demas organos, desecados, incluso pulverizados		
3001 10 10	- - Pulverizados		
3001 10 10 1 00 G	- - - Lobulo anterior y posterior de la hipofisis		
3001 10 10 9 00 J	- - - Los demas		
3001 10 90 0 00 B	- - Los demas		
3001 20	- Extractos de glandulas o de otros organos o de sus secreciones		
3001 20 10 0 00 G	- - De origen humano		
3001 20 90	- - Los demas:		
3001 20 90 1 00 H	- - - Extractos de corazon, de prostata, de cartilago, de medula osea, de cerebro, de duodeno, de estomago, de huesos o de limo		
3001 20 90 9 00 A	- - - Los demas		
3001 90	- Los demas		
3001 90 10 0 00 B	- - De origen humano		
	- - Los demas		
3001 90 91 0 00 D	- - - Heparina y sus sales		
3001 90 99	- - - Los demas:		
3001 90 99 1 00 D	- - - - Tejido oseo concentrado en polvo		
3001 90 99 9 00 G	- - - - Los demas		
30.02	SANGRE HUMANA; SANGRE ANIMAL PREPARADA PARA USOS TERAPEUTICOS, PROFILACTICOS O DE DIAGNOSTICO; SUEROS ESPECIFICOS DE ANIMALES O DE PERSONAS, INMUNIZADOS Y DEMAS COMPONENTES DE LA SANGRE; VACUNAS, TOXINAS, CULTIVOS DE MICROORGANISMOS (CON EXCLUSION DE LAS LEVADURAS) Y PRODUCTOS SIMILARES:		
3002 10	- Sueros especificos de animales o de personas inmunizados y demas componentes de la sangre:		
3002 10 10	- - Sueros especificos de animales o de personas, inmunizados		
3002 10 10 1	- - - Acondicionados para la venta al por menor		
3002 10 10 1 10 E	- - - - Inmunoglobulina antitetanica		
3002 10 10 1 20 D	- - - - Inmunoplasma antitetanico		

CODIFICACION	DESIGNACION DE LAS MERCANCIAS	UNIDADES SUPLEMENT	OBSERVACIONES
3002 10 10 1 30 C	- - - - Inmunoplasma contra la rubéola		
3002 10 10 1 50 A	- - - - Inmunoplasma contra la tosferina		
3002 10 10 1 60 J	- - - - Inmunoplasma antirrubico		
3002 10 10 1 90 G	- - - - Los demas		
3002 10 10 2	- - - A granel o acondicionados de otra forma		
3002 10 10 2 10 C	- - - - Inmunoglobulina antitetanica		
3002 10 10 2 20 B	- - - - Inmunoplasma antitetanico		
3002 10 10 2 30 A	- - - - Inmunoplasma contra la rubéola		
3002 10 10 2 50 I	- - - - Inmunoplasma contra la tosferina		
3002 10 10 2 60 H	- - - - Inmunoplasma antirrubico		
3002 10 10 2 90 E	- - - - Los demas		
	- Los demas componentes de la sangre		
3002 10 91 0	- - Hemoglobina, globulinas de la sangre y seroglobulina		
3002 10 91 0 10 I	- - - Globulina anti-hemofílica y globulina (D) anti-RH 0, obtenida de la sangre humana		
3002 10 91 0 20 H	- - - Gamma-globulina en disolución, obtenida de la sangre humana		
3002 10 91 0 30 G	- - - Gamma globulina liofilizada, obtenida de la sangre humana		
3002 10 91 0 90 A	- - - Los demas		
	- Los demas		
3002 10 95	- - De origen humano		
3002 10 95 1 00 D	- - - Plasma, incluidas sus fracciones en bruto congeladas		
3002 10 95 9 00 B	- - - Los demas		
3002 10 99 0 00 B	- - - Los demas		
3002 20 00	- Vacunas para la medicina humana		
3002 20 00 1 00 F	- - Vacunas de poliomielitis o de rubéola, incluso mezcladas entre si o con otras vacunas, vacunas de sarampión, vacunas antihapatitis, vacunas antitíficas oales de bacterias vivas		
	- Las demas		
3002 20 00 2 00 D	- - - Acondicionadas para la venta al por menor		
3002 20 00 3 00 B	- - - A granel o acondicionadas de otra forma		
	- Vacunas para la medicina veterinaria		
3002 31 00	- Vacunas antiiftosas		
3002 31 00 1 00 C	- - Acondicionadas para la venta al por menor		

CODIFICACION	DESIGNACION DE LAS MERCANCIAS	UNIDADES SUPLEMENT	OBSERVACIONES
3002 31 00 2 00 A	- - - A granel o acondicionadas de otra forma	-	
3002 38 00	- - Los demás	-	
3002 39 00 1 00 E	- - - Acondicionadas para la venta al por menor	-	
3002 39 00 2 00 C	- - - A granel o acondicionadas de otra forma	-	
3002 90	- Los demás	-	
3002 90 10 0 00 A	- - Sangre humana	-	
3002 90 30 0 00 G	- - Sangre de animales preparada para usos terapéuticos, profilácticos o de diagnóstico	-	
3002 90 50 0 00 B	- - Cultivos de microorganismos	-	
3002 90 80	- - Los demás	-	
3002 90 90 1 00 B	- - - Acondicionados para la venta al por menor	-	
3002 90 90 2 00 J	- - - A granel o acondicionados de otra forma	-	
30.03	MEDICAMENTOS (CON EXCLUSIÓN DE LOS PRODUCTOS DE LAS PARTIDAS 30.07, 30.08 ó 30.09) CONSTITUIDOS POR PRODUCTOS MEZCLADOS ENTRE SÍ PREPARADOS PARA USOS TERAPÉUTICOS O PROFILÁCTICOS, SIN DOSIFICAR NI ACONDICIONAR PARA LA VENTA AL POR MENOR:	-	
3003 10 00 0 00 I	- Que contengan penicilinas o derivados de estos productos con la estructura del ácido penicilánico, o estreptomicinas o derivados de estos productos	-	
3003 20 00 0	- Que contengan otros antibióticos	-	
3003 20 00 0 10 F	- - Mezclas de cafeína (DCI) y arginina (DCI)	-	
3003 20 00 0 90 H	- - - Los demás	-	
	- Que contengan hormonas u otros productos de la partida 29 37, sin antibióticos	-	
3003 31 00 0 00 D	- - Que contengan insulina	-	
3003 38 00	- - Los demás	-	
3003 39 00 1 90 E	- - - Que contengan hormonas de crecimiento (somatotropina)	-	
3003 39 00 9	- - - Los demás	-	
3003 39 00 9 10 F	- - - - Mezclas de estrógenos de origen equino, en forma de polvo	-	
3003 39 00 9 90 H	- - - - Los demás	-	
3003 40 00 0 00 C	- Que contengan glucocorticoides o sus derivados, sin hormonas ni otros productos de la partida 29 37, ni antibióticos	-	
3003 90	- Los demás	-	
3003 90 10 0 00 J	- - Que contengan vodo o compuestos de vodo	-	
3003 90 90 0 00 C	- - Los demás	-	

CODIFICACION	DESIGNACION DE LAS MERCANCIAS	UNIDADES SUPLEMENT	OBSERVACIONES
30.04	MEDICAMENTOS (CON EXCLUSIÓN DE LOS PRODUCTOS DE LAS PARTIDAS 30.07, 30.08 ó 30.09) CONSTITUIDOS POR PRODUCTOS MEZCLADOS O SIN MEZCLAR, PREPARADOS PARA USOS TERAPÉUTICOS O PROFILÁCTICOS, DOSIFICADOS O ACONDICIONADOS PARA LA VENTA AL POR MENOR:	-	
3004 10	- Que contengan penicilinas o derivados de estos productos con la estructura del ácido penicilánico, o estreptomicinas o derivados de estos productos	-	
3004 10 10	- - Que contengan, como productos activos, únicamente penicilinas o derivados de estos productos con la estructura del ácido penicilánico	-	
3004 10 10 1	- - - Dosificados	-	
3004 10 10 1 10 C	- - - - Sal de sodio de la piperacilina	-	
3004 10 10 1 90 E	- - - - Los demás	-	
3004 10 10 2	- - - Acondicionados para la venta al por menor	-	
3004 10 10 2 10 A	- - - - Sal de sodio de la piperacilina	-	
3004 10 10 2 90 C	- - - - Los demás	-	
3004 10 90	- - Los demás	-	
3004 10 90 1 90 G	- - - Dosificados	-	
3004 10 90 2 00 E	- - - Acondicionados para la venta al por menor	-	
3004 20	- Que contengan otros antibióticos:	-	
3004 20 10 0 00 D	- - Acondicionados para la venta al por menor	-	
3004 20 90 0	- - Los demás	-	
3004 20 90 0 10 F	- - - Amikacina (DCI) y sus sales	-	
3004 20 90 0 20 E	- - - Sulfato de bleomicina (DCIM)	-	
3004 20 90 0 30 D	- - - Mitomicina (DCI)	-	
3004 20 90 0 40 C	- - - Clorhidrato de aclarubicina (DCIM)	-	
3004 20 90 0 50 B	- - - Vancomicina (DCI), sus sales y sus ésteres	-	
3004 20 90 0 60 A	- - - Mezclas de cafeína (DCI) y arginina (DCI)	-	
3004 20 90 0 90 H	- - - Los demás	-	
	- Que contengan hormonas u otros productos de la partida 29 37, sin antibióticos:	-	
3004 31	- Que contengan insulina	-	
3004 31 10 0 00 A	- - Acondicionados para la venta al por menor	-	
3004 31 90 0 00 D	- - Los demás	-	
3004 32	- Que contengan hormonas corticoadrenales	-	
3004 32 10 0 00 J	- - Acondicionados para la venta al por menor	-	

CODIFICACION	DESIGNACION DE LAS MERCANCIAS	UNIDADES SUPLEMENT	OBSERVACIONES
3004 32 90 0 00 C	- - - Los demás.	-	
3004 39	- - - Los demás:	-	
3004 39 10 0 00 C	- - - Acondicionados para la venta al por menor	-	
3004 39 90	- - - Los demás	-	
3004 39 90 1 00 0	- - - - Que contengan hormonas de crecimiento (somatotropina)	-	
3004 39 90 9 00 0	- - - - Los demás	-	
3004 40	- - - Que contengan alicólicos o sus derivados, sin hormonas ni otros productos de la partida 29 37, ni antibióticos:	-	
3004 40 10 0 00 J	- - - Acondicionados para la venta al por menor	-	
3004 40 90 0 00 C	- - - Los demás.	-	
3004 50	- - - Los demás medicamentos que contengan vitaminas u otros productos de la partida 29 38	-	
3004 50 10 0 00 G	- - - Acondicionados para la venta al por menor	-	
3004 50 90 0 00 J	- - - Los demás.	-	
3004 90	- - - Los demás:	-	
	- - - Acondicionados para la venta al por menor	-	
3004 90 11 0 00 H	- - - Que contengan yodo o compuestos de yodo	-	
3004 90 19 0	- - - Los demás:	-	
3004 90 19 0 10 I	- - - - Colágeno purificado, disperso en una disolución salina fisiológica tamponada con fosfato, contiene o no lidocaina (OCI)	-	
3004 90 19 0 90 A	- - - - Los demás	-	
	- - - Los demás:	-	
3004 90 91 0 00 A	- - - Que contengan yodo o compuestos de yodo	-	
3004 90 99 0	- - - Los demás	-	
3004 90 99 0 10 B	- - - - Carboplatino (OCI)	-	
3004 90 99 0 20 A	- - - - Clorhidrato de Kafamina (OCIM)	-	
3004 90 99 0 30 J	- - - - Butorfenol (OCI) y sus sales	-	
3004 90 99 0 40 I	- - - - Tegaserol (OCI)	-	
3004 90 99 0 50 H	- - - - Clorhidrato de buspirona (OCIM)	-	
3004 90 99 0 80 G	- - - - Clorhidrato de encaína (OCIM)	-	
3004 90 99 0 90 D	- - - - Los demás	-	
30.08	GUATAS, GASAS, VENDAS Y ARTICULOS ANALOGOS (POR EJEMPLO: APOSITOS, ESPARADRAPOS, O SINAPISMOS), IMPREGNADOS O RECUBIERTOS DE SUSTANCIAS FARMACEUTICAS O ACONDICIONADOS PARA LA VENTA AL POR MENOR CON FINES MEDICOS.		

CODIFICACION	DESIGNACION DE LAS MERCANCIAS	UNIDADES SUPLEMENT	OBSERVACIONES
	QUIRURGICOS, ODONTOLOGICOS O VETERINARIOS:		
3005 10 00 0 00 G	- Apositos y demás artículos, con una capa adhesiva	-	
3005 90	- Los demás	-	
	- - - Guatas y artículos de gata	-	
3005 90 11 0 00 G	- - - De rayón viscosa o de algodón hidrófilo	-	
3005 90 19 0 00 I	- - - Los demás	-	
	- - - Los demás:	-	
	- - - - De materias textiles	-	
3005 90 31 0 00 C	- - - - Gasas y artículos de gasa.	-	
	- - - - Los demás	-	
3005 90 51 0 00 H	- - - - De tela sin tejer	-	
3005 90 55 0 00 D	- - - - Los demás	-	
3005 90 99 0 00 B	- - - Los demás	-	
30.08	PREPARACIONES Y ARTICULOS FARMACEUTICOS A QUE SE REFIERE LA NOTA J DEL CAPITULO:		
3006 10	- Catgut y demás ligaduras similares, estériles, para suturas quirúrgicas y adhesivos estériles para tejidos orgánicos utilizados en cirugía para cerrar las heridas, laminarias estériles, hemostáticos reabsorbibles estériles para cirugía u odontología	-	
3006 10 10 0 00 0	- - Catgut estériles	-	
3006 10 90 0 00 0	- - Los demás	-	
3006 20 00 0 00 0	- Reactivos para la determinación de los grupos o de los factores sanguíneos	-	
3006 30 00 0 00 8	- Preparaciones opacificantes para exámenes radiológicos, reactivos de diagnóstico concebidos para usar en el paciente	-	
3006 40 00	- Cementos y demás productos de obturación dental, cementos para la refeción de los huesos	-	
3006 40 00 1 00 H	- - Cementos y demás productos de obturación dental	-	
3006 40 00 2 00 F	- - Cementos para la refeción de huesos	-	
3006 50 00 0 00 0	- Estuches y cajas de farmacia equipados para curaciones de urgencia	-	
3006 80	- Preparaciones químicas anticonceptivas a base de hormonas o de espermicidas	-	
	- - A base de hormonas	-	
3006 80 11 0 00 B	- - - Acondicionadas para la venta al por menor	-	
3006 80 19 0 00 D	- - - Los demás	-	
3006 80 90 0 00 F	- - - A base de espermicidas	-	

N.º	REMISIONES
(988)	Excepto los productos originarios de Yugoslavia. Ciertos productos originarios de determinados países podrán igualmente ser sometidos a contingentes arancelarios comunitarios. Cuando existan números de orden SPG apropiados, éstos sustituirán a la presente remisión.

CODIFICACION	DESIGNACION DE LAS MERCANCIAS	UNIDADES SUPLEMENT	OBSERVACIONES
	CAPITULO 31 ABONOS.	-	
31.01	ABONOS DE ORIGEN ANIMAL O VEGETAL, INCLUIDO MEZCLADOS ENTRE SI O TRATADOS QUIMICAMENTE; ABONOS PROCEDENTES DE LA MEZCLA O DEL TRATAMIENTO QUIMICO DE PRODUCTOS DE ORIGEN ANIMAL O VEGETAL:		
3101 00 00 1 00 J	- Sin tratamiento químico	-	
	- Con tratamiento químico	-	
3101 00 00 2 00 H	- - Que contengan dos o tres elementos fertilizantes	-	
3101 00 00 9 00 C	- - Los demás	-	
31.02	ABONOS MINERALES O QUIMICOS NITROGENADOS:		
3102 10	- Urea, incluso en disolución acuosa		
3102 10 10 0 00 D	- - Urea con un contenido de nitrógeno superior a 45% en peso del producto anhidro seco	W3	SUB
	- - Los demás		
3102 10 91 0 00 I	- - - En disolución acuosa	W3	SUB
3102 10 99 0 00 A	- - - Los demás	W3	SUB
	- Sulfato de amonio, sales dobles y mezclas entre sí, de sulfato de amonio y de nitrato de amonio		
3102 21 00 0 00 F	- - Sulfato de amonio	W3	
3102 29	- - Los demás		
3102 29 10 0 00 F	- - - Sulfonitrato de amonio	W3	
3102 29 90 0 00 I	- - - Los demás	W3	
3102 30	- Nitrato de amonio, incluso en disolución acuosa		
3102 30 10 0 00 C	- - En disolución acuosa	W3	
3102 30 90 0 00 F	- - Los demás	W3	
3102 40	- Mezclas de nitrato de amonio con carbonato de calcio o con otras materias inorgánicas sin poder fertilizante		
3102 40 10 0 00 A	- - Con un contenido de nitrógeno no superior a 28% en peso	W3	
3102 40 90 0 00 D	- - Con un contenido de nitrógeno superior a 28% en peso	W3	
3102 50	- Nitrato de sodio		
3102 50 10 0 00 H	- - Nitrato de sodio natural (1)	-	
3102 50 90	- - Los demás		
3102 50 90 1 00 I	- - - Con un contenido de nitrógeno igual o inferior a 18,3%	W3	

CODIFICACION	DESIGNACION DE LAS MERCANCIAS	UNIDADES SUPLEMENT	OBSERVACIONES
3102 80 90 2 00 G	- - - Con un contenido de nitrógeno superior a 18,3X	W3	
3102 80 00 0 00 H	- Sales dobles y mezclas entre sí, de nitrato de calcio y de nitrato de amonio	W3	
3102 70 00	- Cianamida cálcica		
3102 70 00 1 00 D	- - Con un contenido de nitrógeno inferior o igual a 25X	W3	
3102 70 00 2 00 B	- - Con un contenido de nitrógeno superior a 25X	W3	
3102 60 00 0 00 0	- Mezclas de urea con nitrato de amonio en disolución acuosa o amoniacal	W3	ADUMP-US (D)
3102 90 00 0 00 B	- Los demás, incluidas las mezclas no comprendidas en las subpartidas precedentes	W3	
31.03	ABONOS MINERALES O QUÍMICOS FOSFATADOS:		
3103 10 00	- Superfosfatos:		
3103 10 00 1 00 F	- - Con un contenido de P2O5 inferior o igual al 24X	W5	
3103 10 00 2 00 D	- - Con un contenido de P2O5 superior al 24X	W5	
3103 20 00 0 00 F	- Escorias de desfosforación	W5	
3103 80 00 0 00 A	- Los demás	W5	
31.04	ABONOS MINERALES O QUÍMICOS POTÁSICOS:		
3104 10 00 0 00 0	- Carnalita, sylvinita y demás sales de potasio naturales, en bruto	W1	
3104 20	- Cloruro de potasio		
3104 20 10 0 00 C	- - Con un contenido de K2O no superior al 40X en peso del producto anhidro seco	W1	
3104 20 50 0 00 D	- - Con un contenido de K2O superior al 40X, pero sin exceder de 62X en peso del producto anhidro seco	W1	
3104 20 90 0 00 F	- - Con un contenido de K2O superior al 62X en peso del producto anhidro seco	W1	
3104 30 00	- Sulfato de potasio:		
3104 30 00 1 00 A	- - Con un contenido en K2O inferior o igual al 52X	W1	
3104 30 00 2 00 I	- - Con un contenido en K2O superior al 52X	W1	
3104 80 00	- Los demás		
3104 90 00 1 00 H	- - Mezclas entre sí de los productos comprendidos en las anteriores subpartidas de la partida 31.04	W1	
3104 90 00 9 00 A	- - Los demás	W1	
31.05	ABONOS MINERALES O QUÍMICOS, CON DOS O TRES DE LOS ELEMENTOS FERTILIZANTES: NITRÓGENO, FÓSFORO Y POTASIO; LOS DEMÁS ABONOS; PRODUCTOS DE ESTE CAPÍTULO EN TABLETAS O FORMAS SIMILARES O EN ENVASES DE PESO BRUTO INFERIOR O IGUAL A 10 KG:		

CODIFICACION	DESIGNACION DE LAS MERCANCIAS	UNIDADES SUPLEMENT	OBSERVACIONES
3105 10 00 0 00 F	- Productos de este capítulo en tabletas o formas similares o en envases de peso bruto inferior o igual a 10 kg	-	
3105 20	- Abonos minerales o químicos con los tres elementos fertilizantes: nitrógeno, fósforo y potasio		
3105 20 10 0 00 B	- - Con un contenido de nitrógeno superior al 10X en peso del producto anhidro seco	-	
3105 20 90 0 00 E	- - Los demás	-	
3105 30 00	- Dihidrogenofosfato de diamonio (fosfato diamónico):		
3105 30 00 1 00 J	- - Con una proporción de arsénico inferior a 6 mg por Kg	-	
3105 30 00 2 00 H	- - Con una proporción de arsénico igual o superior a 6 mg por Kg	-	
3105 40 00	- Dihidrogenofosfato de amonio (fosfato monoamónico), incluso mezclada con el hidrogenofosfato de diamonio (fosfato diamónico)		
3105 40 00 1 00 K	- - Con una proporción de arsénico inferior a 6 mg por Kg	-	
3105 40 00 2 00 F	- - Con una proporción de arsénico igual o superior a 6 mg por Kg	-	
3105 50 00 0 00 G	- Los demás abonos minerales o químicos con los dos elementos fertilizantes: nitrógeno y fósforo:		
3105 51 00 0 00 F	- - Que contengan nitratos y fosfatos.	-	
3105 59 00 0 00 H	- - Los demás.	-	
3105 80	- Abonos minerales o químicos con los dos elementos fertilizantes: fósforo y potasio:		
3105 80 10 0 00 C	- - Superfosfatos cálcicos	-	
3105 80 90 0 00 F	- - Los demás	-	
3105 90	- Los demás:		
3105 90 10 0 00 G	- - Nitrato sódico potásico natural, consistente en una mezcla natural de nitrato de sodio y nitrato de potasio (este último puede llegar al 44X), con un contenido total de nitrógeno que no exceda del 18,3X en peso del producto anhidro seco (1)	-	
3105 90 91	- - - Con un contenido de nitrógeno superior al 10X en peso del producto anhidro seco	-	
3105 90 91 1 00 G	- - - - Que contengan los dos elementos fertilizantes nitrógeno y potasio	-	
3105 90 91 9 00 J	- - - - Los demás	-	
3105 90 99	- - - Los demás	-	
3105 90 99 1 00 I	- - - - Que contengan los dos elementos fertilizantes nitrógeno y potasio	-	
3105 90 99 9 00 B	- - - - Los demás	-	

N.º	REMISIONES
(1)	La inclusión en esta subpartida se subordinará a las condiciones previstas en las disposiciones comunitarias dictadas en la materia.
1997	La medida antidumping (col. 6) se aplicará igualmente a las mercancías que, importadas en el marco del acuerdo de libre circulación CEE-Turquía, sean originarias de países sometidos a dicha medida.
1998	Excepto los productos originarios de Yugoslavia. Ciertos productos originarios de determinados países podrán igualmente ser sometidos a contingentes arancelarios comunitarios. Cuando existan números de orden SPG apropiados, estos sustituirán a la presente remisión.

ANTIDUMPING / DERECHOS COMPENSATORIOS			
COD. TARIC	ORIG.	CADD	FIRMAS / TIPOS
310280	US	8085	Agrico Chemical Company, BCM Incorporated, Columbia Nitrogen Corporation, Allied Chemical Corporation, International Ore and Fertilizer Corporation, Interore Corporation Inc. Sin derecho antidumping (D)
310280	US	8086	Allied Corporation - 18.05 % (D)

CODIFICACION	DESIGNACION DE LAS MERCANCIAS	UNIDADES SUPLEMENT	OBSERVACIONES
	CAPITULO 32		
	EXTRACTOS CURTIENTES O TINTORREOS; TANINOS Y SUS DERIVADOS; PIGMENTOS Y OTRAS MATERIAS COLORANTES; PINTURAS Y BARNICES; MASTIQUES; TINTAS.		
32.01	EXTRACTOS CURTIENTES DE ORIGEN VEGETAL; TANINOS Y SUS SALES, ETHERES, ESTERES Y OTRAS DERIVADOS:		
3201 10 00 0 00 I	- Extracto de quebracho	-	
3201 20 00 0 00 G	- Extracto de mimosa	-	
3201 30 00 0 00 E	- Extractos de roble o de castaño	-	
3201 90	- Los demás	-	
3201 90 10 0 00 J	- - - Extractos de zumeo y de valonea	-	
3201 90 90	- - - Los demás:	-	
	- - - - Taninos	-	
3201 90 90 1 90 B	- - - - Al éter, al alcohol o al éter y alcohol	-	
3201 90 90 2 90 J	- - - - Los demás	-	
	- - - - Los demás:	-	
3201 90 90 3 90 H	- - - - Extractos de encina	-	
3201 90 90 9	- - - - Los demás:	-	
3201 90 90 9 10 C	- - - - Extractos curtiientes de eucalipto	-	
3201 90 90 9 20 B	- - - - Extractos curtiientes obtenidos del gambir y de los mirobalano	-	
3201 90 90 9 90 E	- - - - Los demás	-	
32.02	PRODUCTOS CURTIENTES ORGANICOS SINTETICOS; PRODUCTOS CURTIENTES INORGANICOS; PREPARACIONES CURTIENTES, INCLUSO CON PRODUCTOS CURTIENTES NATURALES; PREPARACIONES ENZIMATICAS PARA PRECURTIDO:		
3202 10 00 0 00 H	- Productos curtiientes orgánicas sintéticas	-	
3202 90 00 0 00 A	- Los demás	-	
32.03	MATERIAS COLORANTES DE ORIGEN VEGETAL O ANIMAL (INCLUIDOS LOS EXTRACTOS TINTORREOS, CON EXCLUSION DE LOS NEGROS DE ORIGEN ANIMAL); AUNQUE SEAN DE CONSTITUCION QUIMICA DEFINIDA; PREPARACIONES A QUE SE REFIERE LA NOTA 3 DE ESTE CAPITULO A BASE DE MATERIAS DE ORIGEN VEGETAL O ANIMAL:		
3203 00	- Materias colorantes de origen vegetal y preparaciones a base de estas materias:		
3203 00 11 0 00 F	- - - Caracu	-	
3203 00 19	- - - Los demás:	-	
3203 00 19 1 00 F	- - - - Indigo	-	

CODIFICACION	DESIGNACION DE LAS MERCANCIAS	UNIDADES SUPLEMENT	OBSERVACIONES
3203 00 19 9 00 J	- - - Los demás	-	
3203 00 90 0 00 V	- Materias colorantes de origen animal y preparaciones a base de estas materias	-	
32.04	MATERIAS COLORANTES ORGANICAS SINTETICAS, AUNQUE SEAN DE CONSTITUCION QUIMICA DEFINIDA; PREPARACIONES A QUE SE REFIERE LA NOTA 3 DE ESTE CAPITULO A BASE DE MATERIAS COLORANTES ORGANICAS SINTETICAS; PRODUCTOS ORGANICOS SINTETICOS DEL TIPO DE LOS UTILIZADOS PARA EL AVIVADO FLUORESCENTE O COMO LUMINOPOROS, AUNQUE SEAN DE CONSTITUCION QUIMICA DEFINIDA:		
	- Materias colorantes orgánicas sintéticas y preparaciones a que se refiere la Nota 3 de este capítulo a base de dichas materias colorantes:		
3204 11 00 0 00 E	- - - Colorantes dispersos y preparaciones a base de estos colorantes	-	
3204 12 00 0 00 D	- - - Colorantes ácidos, incluso metalizados, y preparaciones a base de estos colorantes, colorantes-mordiente y preparaciones a base de estos colorantes.	-	
3204 13 00 0 00 C	- - - Colorantes básicos y preparaciones a base de estos colorantes	-	
3204 14 00 0 00 B	- - - Colorantes directos y preparaciones a base de estos colorantes.	-	
3204 15 00 0 00 A	- - - Colorantes de tina (incluidos los que ya sean utilizables como colorantes pigmentarios) y preparaciones a base de estos colorantes.	-	
3204 16 00 0 00 J	- - - Colorantes reactivos y preparaciones a base de estos colorantes	-	
3204 17 00 0 00 I	- - - Colorantes pigmentarios y preparaciones a base de estos colorantes	-	
3204 18 00 0 00 G	- - - Los demás, incluidas las mezclas de materias colorantes de varias de las subpartidas 3204 11 a 3204 16.	-	
3204 20 00 0 00 B	- Productos orgánicas sintéticas del tipo de los utilizados para el avivado fluorescente.	-	
3204 90 00 0 00 I	- Los demás	-	
32.05	LACAS COLORANTES; PREPARACIONES A QUE SE REFIERE LA NOTA 3 DE ESTE CAPITULO A BASE DE LACAS COLORANTES.		
3205 00 00 0 00 G			
32.06	LAS DEMAS MATERIAS COLORANTES; PREPARACIONES A QUE SE REFIERE LA NOTA 3 DE ESTE CAPITULO, EXCEPTO LAS DE LAS PARTIDAS 32 03, 32 04 ó 32 05; PRODUCTOS INORGANICOS DEL TIPO DE LOS UTILIZADOS COMO LUMINOPOROS, AUNQUE SEAN DE CONSTITUCION QUIMICA DEFINIDA:		
3206 10	- Pigmentos y preparaciones a base de dióxido de titanio.		
3206 10 10	- - - Con el 60% o más en peso de dióxido de titanio		
3206 10 10 1	- - - - Pigmentos a base de dióxido de titanio		
3206 10 10 1 10 J	- - - - Preparaciones de sustancias colorantes inorgánicas, en esferas huecas de poliestireno, con un diámetro inferior a 200 micrómetros	-	

CODIFICACION	DESIGNACION DE LAS MERCANCIAS	UNIDADES SUPLEMENT	OBSERVACIONES
3206 10 10 1 90 A	- - - - Los demás	-	
3206 10 10 2	- - - Preparaciones a base de dióxido de titanio	-	
3206 10 10 2 10 0	- - - Preparaciones de sustancias colorantes inorgánicas, en esferas huecas de poliuretano, con un diámetro inferior a 200 micrómetros	-	
3206 10 10 2 90 I	- - - Los demás	-	
3206 10 90 0	- - Los demás	-	
3206 10 90 0 10 0	- - - Preparaciones de sustancias colorantes inorgánicas, en esferas huecas de poliuretano, con un diámetro inferior a 200 micrómetros	-	
3206 10 90 0 90 F	- - - Los demás	-	
3206 20	- Pigmentos y preparaciones a base de compuestos de cromo	-	
3206 20 10 0	- - Con 85% o más en peso de cromatos de plomo	-	
3206 20 10 0 10 I	- - - Preparaciones de sustancias colorantes inorgánicas, en esferas huecas de poliuretano, con un diámetro inferior a 200 micrómetros	-	
3206 20 10 0 90 A	- - - Los demás	-	
3206 20 90 0	- - Los demás	-	
3206 20 90 0 10 B	- - - Preparaciones de sustancias colorantes inorgánicas, en esferas huecas de poliuretano, con un diámetro inferior a 200 micrómetros	-	
3206 20 90 0 90 D	- - - Los demás	-	
3206 30 00 0	- Pigmentos y preparaciones a base de compuestos de cadmio	-	
3206 30 00 0 10 I	- - Preparaciones de sustancias colorantes inorgánicas, en esferas huecas de poliuretano, con un diámetro inferior a 200 micrómetros	-	
3206 30 00 0 90 A	- - Los demás	-	
	- Las demás materias colorantes y las demás preparaciones	-	
3206 41 00 0	- Ultramar y sus preparaciones	-	
3206 41 00 0 10 F	- - Preparaciones de sustancias colorantes inorgánicas, en esferas huecas de poliuretano, con un diámetro inferior a 200 micrómetros	-	
3206 41 00 0 90 H	- - Los demás	-	
3206 42 00	- Litopón y demás pigmentos y preparaciones a base de sulfuro de cinc	-	
3206 42 00 I	- - Preparaciones a que se refiere la Nota 3 de este Capítulo	-	
3206 42 00 I 10 0	- - - Preparaciones de sustancias colorantes inorgánicas, en esferas huecas de poliuretano, con un diámetro inferior a 200 micrómetros	-	
3206 42 00 I 90 E	- - - Los demás	-	
3206 42 00 9	- - Los demás	-	
3206 42 00 9 10 F	- - - Preparaciones de sustancias colorantes inorgánicas, en esferas huecas de poliuretano, con un diámetro inferior a 200 micrómetros	-	

CODIFICACION	DESIGNACION DE LAS MERCANCIAS	UNIDADES SUPLEMENT	OBSERVACIONES
3206 42 00 9 90 H	- - - - Los demás	-	
3206 43 00 0	- Pigmentos y preparaciones a base de hexafluoroferratos (ferroctenuros o ferricianuros)	-	
3206 43 00 0 10 0	- - Preparaciones de sustancias colorantes inorgánicas, en esferas huecas de poliuretano, con un diámetro inferior a 200 micrómetros	-	
3206 43 00 0 90 F	- - Los demás	-	
3206 49	- Los demás	-	
3206 49 10 0 00 0	- - Magnetita	-	
3206 49 90 0	- - Los demás	-	
3206 49 90 0 10 I	- - - Preparaciones de sustancias colorantes inorgánicas, en esferas huecas de poliuretano, con un diámetro inferior a 200 micrómetros	-	
3206 49 90 0 90 A	- - - Los demás	-	
3206 50 00 0 00 E	- Productos inorgánicos del tipo de los utilizados como luminóforos	-	
32.07	PIGMENTOS, OPACIFICANTES Y COLORES PREPARADOS, COMPOSICIONES VITRIFICABLES, ENGOMBES, LUSTRES LIQUIDOS Y PREPARACIONES SIMILARES DEL TIPO DE LOS UTILIZADOS EN CERÁMICA, ESMALTADOS O EN LA INDUSTRIA DEL VIDRIO; PRITA DE VIDRIO Y DEMAS VIDRIOS, EN POLVO, GRANULOS, LAMINILLAS O ESCAMAS:		
3207 10	- Pigmentos, opacificantes y colores preparados y preparaciones similares	-	
3207 10 10 0 00 A	- - Con metales preciosos o sus compuestos	-	
3207 10 90 0 00 0	- - Los demás	-	
3207 20	- Composiciones vitrificables, engobes y preparaciones similares	-	
3207 20 10 0 00 I	- - Engobes	-	
3207 20 90 0 00 B	- - Los demás	-	
3207 30 00 0 00 I	- - Lustres líquidos y preparaciones similares	-	
3207 40	- Prita de vidrio y demás vidrios, en polvo, granulos, laminillas o escamas	-	
3207 40 10 0 00 E	- - Vidrio "esmalte"	-	
3207 40 90	- - Los demás	-	
3207 40 90 1 90 G	- - - Polvo de vidrio, esento de óxido de hierro y de polvos metálicos, con un contenido de sílice inferior al 85% y de óxido de boro superior al 30%	-	
3207 40 90 9	- - - Los demás	-	
3207 40 90 9 10 H	- - - - Vidrio, en forma de copos, de una longitud no inferior a 1 mm y no superior a 3.5 mm, de un espesor no inferior a 2 micrómetros y no superior a 8 micrómetros	-	
3207 40 90 9 20 G	- - - - Vidrio, en forma de polvo o granulos, con un contenido de dióxido de silicio no inferior al 89% en peso	-	
3207 40 90 9 90 J	- - - - Los demás	-	

CODIFICACION	DESIGNACION DE LAS MERCANCIAS	UNIDADES SUPLEMENT	OBSERVACIONES
32.08	PINTURAS Y BARNICES A BASE DE POLIMEROS SINTETICOS O NATURALES MODIFICADOS, DISPERSOS O DISUELTOS EN UN MEDIO NO ACUOSO; DISOLUCIONES DEFINIDAS EN LA NOTA 4 DEL CAPITULO:		
3208 10	- A base de poliésteres	-	
3208 10 10 0 00 J	- - Disoluciones definidas en la Nota 4 del capítulo	-	
3208 10 90 0 00 C	- - Los demás	-	
3208 20	- A base de polímeros acrílicos o vinílicos	-	
3208 20 10 0 00 H	- - Disoluciones definidas en la Nota 4 del capítulo	-	
3208 20 90 0 00 A	- - Los demás	-	
3208 90	- Los demás	-	
3208 90 10 0	- - Disoluciones definidas en la Nota 4 del capítulo	-	
3208 90 10 0 10 B	- - - Poliuretano de 2,2'-(ter-butilimino) dietano y 4,4' - metileno - diclorohexiliscianato, disuelto en N,N - dimetilacetamida, con contenido en copolímero no inferior al 48% en peso	-	
3208 90 10 0 20 A	- - - Copolímero de p-Cresol y divinilbenceno, disuelto en N,N - dimetilacetamida, con contenido en copolímero no inferior al 48% en peso	-	
	- - Los demás	-	
3208 90 91 0 00 E	- - - A base de polímeros sintéticos	-	
3208 90 99 0 00 G	- - - A base de polímeros naturales modificados	-	
32.09	PINTURAS Y BARNICES A BASE DE POLIMEROS SINTETICOS O NATURALES MODIFICADOS, DISPERSOS O DISUELTOS EN UN MEDIO ACUOSO:		
3209 10 00 0 00 A	- A base de polímeros acrílicos o vinílicos	-	
3209 90 00 0 00 D	- Los demás	-	
32.10	LAS DEMÁS PINTURAS Y BARNICES; PIGMENTOS AL AGUA PREPARADOS DEL TIPO DE LOS UTILIZADOS PARA EL ACABADO DEL CUERO:		
3210 00 10 0 00 H	- Pinturas y barnices al aceite	-	
3210 00 90 0 00 A	- Los demás	-	
32.11	SECATIVOS PREPARADOS.		
3211 00 00 0 00 I		-	
32.12	PIGMENTOS (INCLUIDOS EL POLVO Y LAS LAMINILLAS METALICAS) DISPERSOS EN MEDIOS NO ACUOSOS, LIQUIDOS O EN PASTA, DE LOS TIPOS UTILIZADOS PARA LA FABRICACION DE PINTURAS; HOJAS PARA EL MARCADO A FUEGO; TINTES Y DEMAS MATERIAS COLORANTES EN FORMAS O ENVASES PARA LA VENTA AL POR MENOR:		

CODIFICACION	DESIGNACION DE LAS MERCANCIAS	UNIDADES SUPLEMENT	OBSERVACIONES
3212 10	- Hojas para el marcado a fuego.	-	
3212 10 10 0 00 D	- - A base de metales comunes	-	
3212 10 90 0 00 G	- - Los demás	-	
3212 90	- Los demás	-	
	- - Pigmentos (incluido el polvo y las laminillas metálicas) dispersos en medios no acuosos, líquidos o en pasta, del tipo de los utilizados para la fabricación de pinturas	-	
3212 90 10 0 00 G	- - - Esencia de perlas o esencia de Oriente	-	
	- - - Los demás	-	
3212 90 31 0 00 B	- - - A base de polvo de aluminio.	-	
3212 90 39 0 00 D	- - - Los demás	-	
3212 90 90 0 00 J	- Tintes y demás materias colorantes en formas o envases para la venta al por menor	-	
32.13	COLORES PARA LA PINTURA ARTISTICA, LA ENSEÑANZA, LA PINTURA DE LETREROS, PARA MATIZAR O PARA ENTRETENIMIENTO Y COLORES SIMILARES, EN PASTILLAS, TUBOS, BOTES, FRASCOS, CUBILETES Y DEMAS ENVASES O PREPARACIONES SIMILARES:		
3213 10 00 0 00 E	- Colores surtidos	-	
3213 90 00 0 00 H	- Los demás	-	
32.14	MASILLA, CEMENTOS DE RESINA Y OTROS MASTIQUES; PLASTES DE RELLENO UTILIZADOS EN PINTURA; PLASTES NO REFRACTARIOS DE LOS TIPOS UTILIZADOS EN ALBANILERIA:		
3214 10	- Mástiques; plastes de relleno utilizados en pintura	-	
3214 10 10	- - Mástiques	-	
3214 10 10 1 00 J	- - - Lacre	-	
3214 10 10 9 00 C	- - - Los demás	-	
3214 10 90 0 00 E	- - Plastes de relleno utilizados en pintura	-	
3214 90 00 0 00 G	- Los demás	-	
32.15	TINTAS DE IMPRENTA, TINTAS PARA ESCRIBIR O DIBUJAR Y DEMAS TINTAS, INCLUSO CONCENTRADAS O SOLIDAS:		
	- Tintas de imprenta.	-	
3215 11 00 0 00 B	- - Negras	-	
3215 19 00 0 00 D	- - Los demás	-	
3215 90	- Los demás	-	

CODIFICACION	DESIGNACION DE LAS MERCANCIAS	UNIDADES SUPLENIENTE	OBSERVACIONES
3215 90 10 0 00 0	- - Tinta para escribir o dibujar	-	
3215 90 30 0 00 J	- - Tinta para copias y tintas hectográficas, tinta para copiadores, para tambores y para cintas	-	
3215 90 90 0 00 0	- - Las demás	-	

N.º	REMISIONES
(888)	<p>Excepcionalmente los productos originarios de Yugoslavia. Ciertos productos originarios de determinados países podrán igualmente ser sometidos a contingentes arancelarios comunitarios. Cuando existan números de orden SPG acordados, éstos sustituirán a la presente remisión.</p>

CODIFICACION	DESIGNACION DE LAS MERCANCIAS	UNIDADES SUPLEMENT	OBSERVACIONES
CAPITULO 33			
ACEITES ESENCIALES Y RESINOIDES; PREPARACIONES DE PERFUMERIA, DE TOCADOR O DE COSMETICA			
33.01	ACEITES ESENCIALES (DESTERPENADOS O NO), INCLUIDOS LOS "CONCRETOS" O "ABSOLUTOS"; RESINOIDES; DISOLUCIONES CONCENTRADAS DE ACEITES ESENCIALES EN GRASAS; ACEITES FIJOS, CERAS O MATERIAS ANALOGAS, OBTENIDAS POR EMPLOREADO O HACERACION; SUBPRODUCTOS TERPENICOS RESIDUALES DE LA DESTERPENACION DE LOS ACEITES ESENCIALES; DESTILADOS ACUOSOS AROMATICOS Y DISOLUCIONES ACUOSAS DE ACEITES ESENCIALES:		
	- Aceites esenciales de agrinos:		
3301 11	- - De bergamota:		
3301 11 10 0 00 E	- - - Sin destarpenar.	-	
3301 11 80 0 00 H	- - - Destarpenados.	-	
3301 12	- - De naranja:		
3301 12 10 0 00 D	- - - Sin destarpenar	-	
3301 12 80 0 00 G	- - - Destarpenados.	-	
3301 13	- - De limón:		
3301 13 10 0 00 C	- - - Sin destarpenar.	-	
3301 13 80 0 00 F	- - - Destarpenados.	-	
3301 14	- - De lima o limeta:		
3301 14 10 0 00 B	- - - Sin destarpenar	-	
3301 14 80 0 00 E	- - - Destarpenados	-	
3301 18	- - Los demás:		
3301 18 10 0 00 G	- - - Sin destarpenar	-	
3301 18 80 0 00 J	- - - Destarpenados	-	
	- Aceites esenciales, excepto los de agrinos:		
3301 21	- - De geranio:		
3301 21 10 0 00 C	- - - Sin destarpenar	-	
3301 21 80 0 00 F	- - - Destarpenados	-	
3301 22	- - De jazmín:		
3301 22 10 0 00 B	- - - Sin destarpenar	-	
3301 22 80 0 00 E	- - - Destarpenados	-	
3301 23	- - De lavanda (espilago) o de lavandín:		
3301 23 10 0 00 A	- - - Sin destarpenar	-	

CODIFICACION	DESIGNACION DE LAS MERCANCIAS	UNIDADES SUPLEMENT	OBSERVACIONES
3301 23 80 0 00 D	- - - Destarpenados	-	
3301 24	- - De menta piperita (Mentha piperita):		
3301 24 10 0 00 J	- - - Sin destarpenar	-	
3301 24 80 0 00 C	- - - Destarpenados	-	
3301 25	- - De las demás mentas:		
3301 25 10 0 00 I	- - - Sin destarpenar	-	
3301 25 80 0 00 B	- - - Destarpenados	-	
3301 26	- - De vetiver:		
3301 26 10 0 00 H	- - - Sin destarpenar.	-	
3301 26 80 0 00 A	- - - Destarpenados.	-	
3301 28	- - Los demás:		
	- - - De clavo, de niaouli, de liang-liang:		
3301 28 11	- - - - Sin destarpenar:		
3301 28 11 1 00 B	- - - - - De niaouli.	-	
3301 28 11 2 80 J	- - - - - De clavo; de liang-liang	-	
3301 28 31 0 00 J	- - - - Destarpenados	-	
	- - - Los demás:		
	- - - - Sin destarpenar:		
3301 29 51 0 00 E	- - - - - De citronela	-	
3301 29 53 0 00 C	- - - - - De eucalipto	-	
3301 29 55 0 00 A	- - - - - De rosa	-	
3301 29 57 0 00 I	- - - - - De agujas de coníferas.	-	
3301 29 58 0 00 G	- - - - - Los demás	-	
3301 29 91 0 00 G	- - - - Destarpenados.	-	
3301 30 00 0 00 G	- Resinoides	-	
3301 90	- Los demás:		
3301 90 10 0 00 I	- - Subproductos terpenicos residuales de la destarpenacion de los aceites esenciales	-	
3301 90 90	- - Los demás	-	
3301 90 90 1 00 J	- - - Destilados acuosos aromaticos, disoluciones acuosas de aceites esenciales.	-	
3301 90 90 9 00 C	- - - Los demás	-	
33.02	MEZCLAS DE SUSTANCIAS ODRIFERAS Y MEZCLAS (INCLUIDAS LAS DISOLUCIONES		

CODIFICACION	DESIGNACION DE LAS MERCANCIAS	UNIDADES SUPLEMENT	OBSERVACIONES
	ALCOHOLICAS) A BASE DE UNA O VARIAS DE ESTAS SUSTANCIAS, DEL TIPO DE LAS UTILIZADAS COMO MATERIAS BASICAS PARA LA INDUSTRIA:		
3302 10 00	- Del tipo de las utilizadas en las industrias alimentarias o de bebidas	-	
3302 10 00 1 00 E	- - Sin alcohol	-	
3302 10 00 2 00 C	- - Con alcohol	-	
3302 90 00	- Las demás	-	
3302 90 00 1 00 H	- - Sin alcohol	-	
3302 90 00 2 00 F	- - Con alcohol	-	
33.03	PERFUMES Y AGUAS DE TOCADOR:		
3303 00 10 0 00 F	- - Perfumes	-	
3303 00 90 0 00 I	- - Aguas de tocador	-	
33.04	PREPARACIONES DE BELLEZA, DE MAQUILLAJE Y PARA EL CUIDADO DE LA PIEL, EXCEPTO LOS MEDICAMENTOS, INCLUIDAS LAS PREPARACIONES ANTISOLARES Y BRONCEADORAS; PREPARACIONES PARA MANICURAS O PEDICUROS:		
3304 10 00 0 00 E	- Preparaciones para el maquillaje de los labios	-	
3304 20 00 0 00 C	- Preparaciones para el maquillaje de los ojos	-	
3304 30 00 0 00 A	- Preparaciones para manicuras o pedicuros	-	
	- Las demás	-	
3304 91 00 0 00 G	- - Polvos, incluidos los compactos	-	
3304 99	- - Las demás	-	
3304 99 10 0 00 G	- - - Cremas, emulsiones y aceites	-	
3304 99 90 0 00 J	- - - Las demás	-	
33.05	PREPARACIONES CAPILARES:		
3305 10 00 0 00 D	- Champúes	-	
3305 20 00 0 00 B	- Preparaciones para la ondulación o desrizado permanentes	-	
3305 30 00 0 00 J	- Lacas para el cabello	-	
3305 90	- Las demás	-	
3305 90 10 0 00 E	- - Lociones capilares	-	
3305 90 90 0 00 H	- - Las demás	-	
33.06	PREPARACIONES PARA LA HIGIENE BUCAL O DENTAL, INCLUIDOS LOS POLVOS Y CREMAS PARA LA ADHERENCIA DE LAS DENTADURAS:		

CODIFICACION	DESIGNACION DE LAS MERCANCIAS	UNIDADES SUPLEMENT	OBSERVACIONES
3306 10 00 0 00 C	- Dentífricos	-	
3306 90 00 0 00 F	- Las demás	-	
33.07	PREPARACIONES PARA AFEITAR O PARA ANTES O DESPUES DEL AFEITADO, DESODORANTES CORPORALES, PREPARACIONES PARA EL BAÑO, DEPILATORIOS Y DEMAS PREPARACIONES DE PERFUMERIA, DE TOCADOR O DE COSMETICA, NO EXPRESADAS NI COMPRENDIDAS EN OTRAS PARTIDAS; PREPARACIONES DESODORANTES DE LOCALES, INCLUSO SIN PERPUMAR, AUNQUE TENGAN PROPIEDADES DESINFECTANTES:		
3307 10 00 0 00 B	- Preparaciones para afeitar o para antes o después del afeitado	-	
3307 20 00 0 00 J	- Desodorantes corporales y antitraspirantes	-	
3307 30 00 0 00 H	- Sales perfumadas y demás preparaciones para el baño	-	
	- Preparaciones para perfumar o desodorantes de locales, incluidas las preparaciones odoríferas para ceremonias religiosas	-	
3307 41 00 0 00 E	- - "Agarbatti" y demás preparaciones odoríferas que actúen por combustión	-	
3307 49 00	- - Las demás	-	
3307 49 00 1 00 E	- - - Presentadas en forma de aerosoles o artículos tales como cintas, mecheros o bujías	-	
3307 49 00 9 00 H	- - - Las demás	-	
3307 90 00	- Las demás	-	
3307 90 00 1 00 C	- - Disoluciones para lentes de contacto o para ojos artificiales	-	
3307 90 00 2 00 A	- - Guata, fieltro o tela sin tejer, impregnados o recubiertos de perfume, colonia, etc	-	
3307 90 00 9 00 F	- - Los demás	-	
3307 90 00 9 00 F	- - Los demás	-	

CODIFICACION	DESIGNACION DE LAS MERCANCIAS	UNIDADES SUPLEMENT	OBSERVACIONES
CAPITULO 34			
<p>JABONES, AGENTES DE SUPERFICIE ORGANICOS, PREPARACIONES PARA LAVAR, PREPARACIONES LUBRICANTES, CERAS ARTIFICIALES, CERAS PREPARADAS, PRODUCTOS DE LIMPIEZA, VELAS Y ARTICULOS SIMILARES, PASTAS PARA MODELAR, "CERAS PARA ODONTOLOGIA" Y PREPARACIONES PARA ODONTOLOGIA A BASE DE YESO.</p>			
34.01	<p>JABON; PRODUCTOS Y PREPARACIONES ORGANICOS TENSIOACTIVOS USADOS COMO JABON, EN BARRAS, PANES O TROZOS, O EN PIEZAS TROQUELADAS O MOLDEADAS, AUNQUE CONTENGAN JABON; PAPEL, GUESTA, FIELTRO Y TELA SIN TEJER, IMPREGNADOS, RECUBIERTOS O REVESTIDOS DE JABON O DE DETERGENTES:</p> <ul style="list-style-type: none"> - Jabón, productos y preparaciones orgánicas tensioactivos, en barras, panes o trozos, o en piezas troqueladas o moldeadas, y papel, guesta, fieltro y tela sin tejer, impregnados, recubiertos o revestidos de jabón o de detergentes 		
3401 11 00	- - De tocador (incluido los medicinales)		
3401 11 00 1 00 0	- - - Jabón, productos y preparaciones orgánicas tensioactivos, en barras, panes o trozos, o en piezas troqueladas o moldeadas		
	- - - - Papel, guesta, fieltro o telas sin tejer, impregnados, recubiertos o revestidos		
3401 11 00 2 00 0	- - - - Papel		
3401 11 00 3 00 0	- - - - Guesta		
3401 11 00 4 00 0	- - - - Los demás		
3401 11 00 5 00 0	- - - - Jabón		
3401 19 00	- - Los demás:		
3401 19 00 1 00 0	- - - Productos y preparaciones orgánicas tensioactivos, usados como jabón		
	- - - - Papel, guesta, fieltro o telas sin tejer, impregnados, recubiertos o revestidos:		
3401 19 00 2 00 0	- - - - Guesta		
3401 19 00 3 00 0	- - - - Los demás		
3401 19 00 4 00 0	- - - - Jabones comunes domésticos		
3401 19 00 5 00 0	- - - - Otros jabones		
3401 20	- Jabón en otras formas:		
3401 20 10 0 00 0	- - Copos, gránulos o polvo		
3401 20 90 0 00 0	- - Los demás		
34.02	<p>AGENTES DE SUPERFICIE ORGANICOS (EXCEPTO EL JABON); PREPARACIONES TENSIOACTIVAS, PREPARACIONES PARA LAVAR (INCLUIDAS LAS PREPARACIONES AUXILIARES DE LAVADO) Y PREPARACIONES DE LIMPIEZA, AUNQUE CONTENGAN JABON, EXCEPTO LAS DE LA PARTIDA 34.01:</p> <ul style="list-style-type: none"> - Agentes de superficie orgánicos, incluso acondicionados para la venta al por menor 		

CODIFICACION	DESIGNACION DE LAS MERCANCIAS	UNIDADES SUPLEMENT	OBSERVACIONES
3402 11 00 0	- - Antisépticos		
3402 11 00 0 10 0	- - - Solución acuosa de contenido no inferior al 30% y no superior al 80% en peso de alquilo (oxid) (benzeno - sulfonato) disódico		
3402 11 00 0 90 0	- - - Los demás		
3402 12 00 0 00 0	- - Cationicos		
3402 13 00	- - No iónicos:		
3402 13 00 1 90 0	- - - Copolímeros de silicónes poli(oxi)alquilenados		
3402 13 00 9	- - - Los demás:		
3402 13 00 9 10 0	- - - - Alfa - metil - omega - hidroxipoli(oxi)alqueno, con un peso molecular medio comprendido entre 240 y 760		
3402 13 00 9 90 0	- - - - Los demás		
3402 19 00 0	- - Los demás:		
3402 19 00 0 10 0	- - - Hidróxido de 2-aleil-1-(2(sodio)carboximetil)etil-1-sodio)carboximetil-2-imidazolinio		
3402 19 00 0 90 0	- - - Los demás		
3402 20	- Preparaciones acondicionadas para la venta al por menor:		
3402 20 10 0 00 0	- - Preparaciones tensioactivas		
3402 20 90 0 00 0	- - Preparaciones para lavar y preparaciones de limpieza		
3402 90	- Los demás		
3402 90 10 0	- - Preparaciones tensioactivas:		
3402 90 10 0 10 0	- - - Preparaciones que no contengan menos del 10% en peso, de dodecilsulfato de 2-aleil-1-(2(sodio)carboximetil)etil-1-sodio)carboximetil-2-imidazolinio		
3402 90 10 0 20 0	- - - Mezcla de decanoato sódico (DCI) y benzoato sódico		
3402 90 10 0 90 0	- - - Los demás		
3402 90 90 0 00 0	- - - Preparaciones para lavar y preparaciones de limpieza		
34.03	<p>PREPARACIONES LUBRICANTES (INCLUIDOS LOS ACEITES DE CORTE, LAS PREPARACIONES PARA APLICAR TUERCAS, LAS PREPARACIONES ANTIHERUMBRE O ANTICORROSION Y LAS PREPARACIONES PARA DESMOLDEO, A BASE DE LUBRICANTES) Y PREPARACIONES DEL TIPO DE LAS UTILIZADAS PARA EL ENSIMADO DE MATERIAS TEXTILES O EL ACEITADO O ENGRASADO DE CUEROS, PIELS, PELISTERIA U OTRAS MATERIAS, CON EXCLUSION DE LAS QUE CONTENGAN COMO COMPONENTE BASICO 70% O MAS, EN PESO, DE ACEITES DE PETROLEO O DE MINERALES BITUMINOSOS:</p> <ul style="list-style-type: none"> - Que contengan aceites de petróleo o de minerales bituminosos 		
3403 11 00	- Preparaciones para el tratamiento de materias textiles, cueros, pieles, pelisteria u otras materias		
3403 11 00 1 00 0	- - Con menos del 50% en peso de aceites de petróleo o de minerales		

CODIFICACION	DESIGNACION DE LAS MERCANCIAS	UNIDADES SUPLEMENT	OBSERVACIONES
	bituminosos		
3403 11 00 2 00 E	- - - Las demás	-	
3403 18	- - Las demás	-	
3403 19 10 0 00 D	- - - Con 70% o más en peso de aceites de petróleo o de minerales bituminosos, para que no sean los componentes básicos	-	
	- - - Las demás	-	
3403 19 91	- - - - Preparaciones lubricantes para máquinas, aparatos y vehículos	-	
3403 19 91 1 00 D	- - - - - Con menos del 50% en peso de aceites de petróleo o de minerales bituminosos	-	
3403 19 91 2 00 G	- - - - - Las demás	-	
3403 19 98	- - - - Las demás	-	
3403 19 99 1 00 F	- - - - - Con menos del 50% en peso de aceites de petróleo o de minerales bituminosos	-	
3403 19 99 2 00 I	- - - - - Las demás	-	
3403 91 00 0 00 G	- Preparaciones para el tratamiento de materias textiles, cueros, pieles, peltería y otras materias	-	
3403 98	- Las demás	-	
3403 99 10 0 00 G	- - - Preparaciones lubricantes para máquinas, aparatos y vehículos	-	
3403 99 90 0 00 J	- - - Las demás	-	
34.04	CERAS ARTIFICIALES Y CERAS PREPARADAS:		
3404 10 00 0 00 D	- De lignito modificado químicamente	-	
3404 20 00 0 00 B	- De polietilénico)	-	
3404 90	- Las demás	-	
3404 90 10 0 00 E	- - Ceras preparadas, incluidas las ceras para lacrar	-	
3404 90 90 0 00 H	- - Las demás	-	
34.08	BETUNES Y CREMAS PARA EL CALZADO, ENCAUSTICOS, LUSTRES PARA CARROCERIAS, VIDRIO O METAL, PASTAS Y POLVOS PARA FREGAR Y PREPARACIONES SIMILARES (INCLUIDO EL PAPEL, GUAJA, FILTRO, TELA SIN TEJER, PLASTICO O CAUCHO CELULARES, IMPREGNADOS, REVESTIDOS O RECUBIERTOS DE ESTAS PREPARACIONES), CON EXCLUSIÓN DE LAS CERAS DE LA PARTIDA 34.04:		
3408 10 00	- Betunes, cremas y preparaciones similares para el calzado o para cuero	-	
	- - Papel, guaja, filtro, telas sin tejer, plástico o caucho celulares, impregnados, revestidos o recubiertos	-	
3408 10 00 1 00 A	- - - Plástico.	-	

CODIFICACION	DESIGNACION DE LAS MERCANCIAS	UNIDADES SUPLEMENT	OBSERVACIONES
3405 10 00 2 00 I	- - - Caucho	-	
3405 10 00 3 00 G	- - - Los demás	-	
3405 10 00 9 00 D	- - Los demás	-	
3405 20 00	- Encáusticos y preparaciones similares para la conservación de muebles de madera, parqués y otras manufacturas de madera	-	
	- - Papel, guaja, filtro, telas sin tejer, plástico o caucho celulares, impregnados, revestidos o recubiertos	-	
3405 20 00 1 00 I	- - - Plástico	-	
3405 20 00 2 00 G	- - - Caucho	-	
3405 20 00 3 00 E	- - - Los demás	-	
3405 20 00 9 00 B	- - Los demás	-	
3405 30 00	- Lustres y preparaciones similares para carrocerias, excepto las preparaciones para lustre metales	-	
	- - Papel, guaja, filtro, telas sin tejer, plástico o caucho celulares, impregnados, revestidos o recubiertos	-	
3405 30 00 1 00 G	- - - Plástico	-	
3405 30 00 2 00 E	- - - Caucho	-	
3405 30 00 3 00 C	- - - Los demás	-	
3405 30 00 9 00 J	- - Los demás	-	
3405 40 00	- Pastas, polvos y demás preparaciones para limpiar	-	
	- - Papel, guaja, filtro, telas sin tejer, plástico o caucho celulares, impregnados, revestidos o recubiertos	-	
3405 40 00 1 00 E	- - - Plástico	-	
3405 40 00 2 00 C	- - - Caucho	-	
3405 40 00 3 00 A	- - - Los demás	-	
3405 40 00 9 00 H	- - Los demás	-	
3405 90	- Las demás	-	
3405 90 10 0 00 D	- - Lustres para metales	-	
3405 90 90	- - Los demás	-	
	- - - Papel, guaja, filtro, telas sin tejer, plástico o caucho celulares, impregnados, revestidos o recubiertos	-	
3405 90 90 1 00 E	- - - Plástico.	-	
3405 90 90 2 00 C	- - - Caucho	-	
3405 90 90 3 00 A	- - - Los demás	-	
3405 90 90 9 00 H	- - Los demás	-	

CODIFICACION	DESIGNACION DE LAS MERCANCIAS	UNIDADES SUPLEMENT	OBSERVACIONES
34.06	VELAS, CIRIOS Y ARTICULOS SIMILARES.		
	- Bujías, vetas y cirios		
3406 00 11 0 00 A	- - Lisas, sin perfumar		
3406 00 18 0 00 C	- - Las demás		
3406 00 90 0 00 E	- Las demás.		
34.07	PASTAS PARA MODELAR, INCLUIDAS LAS PRESENTADAS PARA ENTRETENIMIENTO DE LOS NIÑOS; PREPARACIONES LLAMADAS "CERAS PARA ODONTOLOGIA" PRESENTADAS EN SURTIDOS, EN ENVASES PARA LA VENTA AL POR MENOR O EN PLAQUITAS, HERRAJOURAS, BARRITAS O FORMAS SIMILARES; LAS DEMAS PREPARACIONES PARA ODONTOLOGIA A BASE DE YESO. (ESCAVOLO)		
3407.00.00.0.00.C			

CODIFICACION	DESIGNACION DE LAS MERCANCIAS	UNIDADES SUPLEMENT	OBSERVACIONES
	CAPITULO 38		
	MATERIAS ALBUMINOSAS: PRODUCTOS A BASE DE ALMIDON O DE FECULA MODIFICADOS; COLAS; ENZIMAS.		
38.01	CASEINA, CASEINATOS Y DEMAS DERIVADOS DE LA CASEINA; COLAS DE CASEINA:		
3501 10	- Caseína:		
3501 10 10 0 00 0	- - Que se destine a la fabricación de fibras textiles artificiales (1).		
3501 10 50 0	- - Que se destine a usos industriales distintos de la fabricación de productos alimenticios o forrajeros (1).		
3501 10 90 0 10 0	- - - Con un contenido de agua superior, en peso, al 50%		
3501 10 50 0 80 F	- - - Las demás		
3501 10 90 0 60 G	- - - Las demás		
3501 90	- Las demás		
3501 90 10 0 00 0	- - Colas de caseína.		
3501 90 90	- - Las demás.		
3501 90 90 1 00 H	- - - Caseinatos.		
3501 90 90 9 00 A	- - - Las demás.		
38.02	ALBUMINAS, ALBUMINATOS Y DEMAS DERIVADOS DE LAS ALBUMINAS:		
3502 10	- Ovaalbúmina.		
3502 10 10 0 00 0	- - Impropia o para hacerla impropia para la alimentación humana (2)		
	- - Las demás		
3502 10 91 0 00 E	- - - Seca (en hojas, escamas, cristales, polvo, etc)		EMOS
3502 10 99 0 00 G	- - - Las demás		EMOS
3502 90	- Las demás:		
	- - Albúminas, excepto la ovaalbúmina		
3502 90 10 0 00 F	- - - Impropias o para hacerlas impropias para la alimentación humana (2)		
	- - - Las demás		
	- - - - Lactoalbúmina:		
3502 90 51 0 00 F	- - - - - Seca (en hojas, escamas, cristales, polvo, etc)		EMOS
3502 90 59 0 00 H	- - - - - Las demás		EMOS
3502 90 70 0 00 C	- - - - - Las demás.		
3502 90 90 0 00 I	- - - - - Albuminatos y otros derivados de las albuminas		

CODIFICACION	DESIGNACION DE LAS MERCANCIAS	UNIDADES SUPLEMENT.	OBSERVACIONES
35.03	GELATINAS (AUNQUE SE PRESENTEN EN HOJAS CUADRADAS O RECTANGULARES, INCLUSO TRABAJADAS EN LA SUPERFICIE O COLOREADAS) Y SUS DERIVADOS; ICTIOCOLA; LAS DEMÁS COLAS DE ORIGEN ANIMAL, CON EXCLUSIÓN DE LAS COLAS DE CASEÍNA DE LA PARTIDA 35.01:		
3503 00 10	- Gelatinas y sus derivados		
3503 00 10 1 00 B	- - Gelatinas finas de punto de fusión superior a 28 °C	-	
3503 00 10 9 00 E	- - Las demás	-	
3503 00 90 0 00 E	- Cola de huesos	-	
3503 00 90 0 00 G	- Las demás	-	
35.04	PEPTONAS Y SUS DERIVADOS; LAS DEMÁS MATERIAS PROTEICAS Y SUS DERIVADOS, NO EXPRESADOS NI COMPRENDIDOS EN OTRAS PARTIDAS; POLVO DE PIELES, INCLUSO TRATADO AL CROMO.		
3504 00 00 0 00 B		-	
35.05	DEXTRINA Y DEMÁS ALMIDONES Y FÉCULAS MODIFICADOS (POR EJEMPLO: ALMIDONES Y FÉCULAS PREGELATINIZADOS O ESTERIFICADOS); COLAS A BASE DE ALMIDÓN, DE FÉCULA, DE DEXTRINA O DE OTROS ALMIDONES O FÉCULAS MODIFICADOS:		
3505 10	- Dextrina y demás almidones y féculas modificados		
3505 10 10 0 00 J	- - Dextrina	-	EMOR
3505 10 50 0	- - Los demás almidones y féculas modificados	-	
3505 10 50 0 10 J	- - - Almidones y féculas esterificados o esterificados	-	
3505 10 50 0 10 J	- - - Hidrolizado de D (2-Hidroxi-11) amilopectina	-	
3505 10 50 0 90 B	- - - Las demás	-	
3505 10 90 0 00 C	- - Los demás	-	EMOR
3505 20	- Colas		
3505 20 10 0 00 H	- - Con un contenido de almidón o de fécula, de dextrina u otros almidones y féculas modificados, inferior al 25% en peso	-	
3505 20 30 0 00 D	- - Con un contenido de almidón o de fécula, de dextrina u otros almidones y féculas modificados, igual o superior al 25% e inferior al 55% en peso	-	
3505 20 50 0 00 I	- - Con un contenido de almidón o de fécula, de dextrina u otros almidones y féculas modificados, igual o superior al 55% e inferior al 80% en peso	-	
3505 20 90 0 00 A	- - Con un contenido de almidón o de fécula, de dextrina u otros almidones y féculas modificados, superior al 80% en peso	-	
35.08	COLAS Y DEMÁS ADHESIVOS PREPARADOS, NO EXPRESADOS NI COMPRENDIDOS EN OTRAS PARTIDAS; PRODUCTOS DE CUALQUIER CLASE UTILIZADOS COMO COLAS O ADHESIVOS, ACONDICIONADOS PARA LA VENTA AL POR MENOR COMO TALES, DE PESO NETO INFERIOR O IGUAL A 1 kg:		
3508 10	- Productos de cualquier clase utilizados como colas o adhesivos, acondicionados para la venta al por menor como tales, de peso neto		

CODIFICACION	DESIGNACION DE LAS MERCANCIAS	UNIDADES SUPLEMENT.	OBSERVACIONES
	inferior o igual a 1 kg		
3508 10 10 0 00 I	- - Colas celulósicas	-	
3508 10 90 0	- - Los demás	-	
3508 10 90 0 10 A	- - - A base de emulsiones de silicato de sodio	-	
3508 10 90 0 90 C	- - - Las demás	-	
	- Los demás		
3508 91 00 0	- - Adhesivos a base de caucho o de materias plásticas (incluidas las resinas artificiales)		
3508 91 00 0 10 B	- - - A base de emulsiones de silicato de sodio	-	
3508 91 00 0 90 D	- - - Las demás	-	
3508 99	- - Los demás	-	
3508 99 10 0 00 C	- - - De resinas naturales	-	
3508 99 90 0 00 F	- - - Los demás	-	
35.07	ENZIMAS; PREPARACIONES ENZIMÁTICAS NO EXPRESADAS NI COMPRENDIDAS EN OTRAS PARTIDAS:		
3507 10 00 0 00 J	- Cusajo y sus concentrados	-	
3507 90 00	- Las demás	-	
3507 90 00 1 90 B	- - Pepsina	-	
3507 90 00 9	- - Las demás	-	
3507 90 00 9 10 C	- - - Bromelaina (DCI)	-	
3507 90 00 9 20 B	- - - Mezcla de estreptococina (DCI) y estreptodornesa (DCI)	-	
3507 90 00 9 30 A	- - - Piruvato oxígeno oxidoreductasa	-	
3507 90 00 9 40 J	- - - Lipoproteína lipasa	-	
3507 90 00 9 50 I	- - - Serraprolasa (DCI)	-	
3507 90 00 9 60 H	- - - Proteínasa alcalina de aspergillus	-	
3507 90 00 9 90 E	- - Las demás	-	

REMISIONES	
(1)	La inclusión en esta subpartida se subordinará a las condiciones previstas en las disposiciones comunitarias dictadas en la materia
(2)	La inclusión en esta subpartida de las albuminas que se destinen a hecerias impropias para la alimentación humana, se subordinará a las condiciones previstas en las disposiciones comunitarias dictadas en la materia
(4)	El control de utilización de este destino particular se hará mediante la aplicación de las disposiciones comunitarias dictadas en la materia
(999)	Excepto los productos originarios de Yugoslavia. Ciertos productos originarios de determinados países podrán igualmente ser sometidos a contingentes arancelarios comunitarios. Cuando existan números de orden SPG apropiados, éstos sustituirán a la presente remisión

CODIFICACION	DESIGNACION DE LAS MERCANCIAS	UNIDADES SUPLEMENT.	OBSERVACIONES
	CAPITULO 36		
	POLVORAS Y EXPLOSIVOS; ARTICULOS DE PIROTECNIA; FOSFOROS (CERILLAS); ALEACIONES PIROFORICAS; MATERIAS INFLAMABLES.		
36.01	POLVORA:		
3601 00 00 1 00 E	- Polvora negra	-	
	- Las demás.	-	
3601 00 00 2 00 C	- - Polvora sin humo.	-	
3601 00 00 9 00 H	- - Las demás.	-	
36.02	EXPLOSIVOS PREPARADOS, EXCEPTO LAS POLVORAS DE PROYECCION.		
3602 00 00 0 00 F		-	
36.03	MECHAS DE SEGURIDAD; CORDONES DETONANTES; CEROS Y CAPSULAS FULMINANTES; INFLAMADORES; DETONADORES ELECTRICOS:		
3603 00 10	- Mechas de seguridad; cordones detonantes:		
3603 00 10 1 00 A	- - Mechas de seguridad.	-	
3603 00 10 2 00 I	- - Cordones detonantes.	-	
3603 00 90 0 00 F	- Los demás	-	
36.04	ARTICULOS PARA FUEGOS ARTIFICIALES, CONETES DE SEÑALES O GRANIFUJOS Y SIMILARES, PETARCOS Y DEMAS ARTICULOS DE PIROTECNIA:		
3604 10 00 0 00 B	- Artículos para fuegos artificiales.	-	
3604 90 00 0 00 B	- Los demás	-	
36.05	FOSFOROS (CERILLAS), EXCEPTO LOS ARTICULOS DE PIROTECNIA DE LA PARTIDA 36.04.		
3605 00 00 0 00 C		-	
36.06	FERRUCERIA Y DEMAS ALEACIONES PIROFORICAS EN CUALQUIER FORMA; ARTICULOS DE MATERIAS INFLAMABLES A QUE SE REFIERE LA NOTA 2 DE ESTE CAPITULO:		
3606 10 00 0 00 J	- Combustibles líquidos y gases combustibles licuados en recipientes del tipo de los utilizados para cargar o recargar encendedores o mecheros, de una capacidad inferior o igual a 300 cm ³ .	-	
3606 90	- Los demás:		
3606 90 10 0 00 A	- - Ferruqueria y demás aleaciones piroforicas en cualquier forma.	-	
3606 90 90 0 00 0	- - Los demás	-	

CODIFICACION	DESIGNACION DE LAS MERCANCIAS	UNIDADES SUPLEMENT.	OBSERVACIONES
	CAPITULO 37 PRODUCTOS FOTOGRAFICOS O CINEMATOGRAFICOS.		
37.01	PLACAS Y PELICULAS PLANAS, FOTOGRAFICAS, SENSIBILIZADAS, SIN IMPRESIONAR, EXCEPTO LAS DE PAPEL, CARTON O TEXTILES; PELICULAS FOTOGRAFICAS PLANAS AUTORREVELABLES, SENSIBILIZADAS, SIN IMPRESIONAR, INCLUIDO EN CARGADORES:		
3701 10	- Para rayos X:		
3701 10 10	- - De uso médico, dental o veterinario		
3701 10 10 1 00 J	- - - Con soporte de vidrio	M2	
	- - - Las demás		
3701 10 10 2 00 M	- - - - Emulsionadas por las dos caras	M2	
3701 10 10 3 00 F	- - - - Emulsionadas por una sola cara	M2	
3701 10 90	- - Las demás		
3701 10 90 1 00 C	- - - Con soporte de vidrio	M2	
	- - - Las demás		
3701 10 90 2 00 A	- - - - Emulsionadas por las dos caras	M2	
3701 10 90 3 00 I	- - - - Emulsionadas por una sola cara	M2	
3701 20 00	- Películas autorrevelables:		
3701 20 00 1 00 J	- - Con soporte de papel	UN	
3701 20 00 9 00 C	- - Las demás	UN	
3701 30 00	- Las demás placas y películas planas en las que un lado, por lo menos, excede de 255 mm:		
3701 30 00 1 00 H	- - Para fotografía en color (policromas)	M2	
	- - Las demás		
3701 30 00 2 00 F	- - - Con soporte de vidrio o de metal; placas de fotopolímeros	M2	
3701 30 00 9 00 A	- - - Las demás	M2	
	- Las demás		
3701 91	- Para fotografía en color (policromas)		
3701 91 10 0 00 D	- - Películas planas en forma de discos montados en un chasis	UN	
3701 91 90 0 00 G	- - - Las demás		
3701 99 00	- Las demás		
3701 99 00 1 00 F	- - Con soporte de vidrio o de metal; placas de fotopolímeros		
3701 99 00 9 00 I	- - - Las demás		

CODIFICACION	DESIGNACION DE LAS MERCANCIAS	UNIDADES SUPLEMENT.	OBSERVACIONES
37.02	PELICULAS FOTOGRAFICAS EN ROLLOS, SENSIBILIZADAS, SIN IMPRESIONAR, EXCEPTO LAS DE PAPEL, CARTON O TEXTILES; PELICULAS FOTOGRAFICAS AUTORREVELABLES, EN ROLLOS, SENSIBILIZADAS, SIN IMPRESIONAR:		
3702 10 00	- Para rayos X:		
3702 10 00 1 00 A	- - Perforadas	M2	
3702 10 00 2 00 I	- - Sin perforar	M2	
3702 20 00	- Películas autorrevelables:		
3702 20 00 1	- - Con soporte de papel:		
3702 20 00 1 10 H	- - - Película negativa de color, de anchura no inferior a 75 mm y no superior a 105 mm, y de longitud de 100 m o más, destinada a la fabricación de películas de fotografía instantánea (e)	UN	
3702 20 00 9 90 J	- - - Las demás	UN	
	- - Las demás		
3702 20 00 2	- - - Para fotografía en color (policromas):		
3702 20 00 2 10 F	- - - - Película negativa de color, de anchura no inferior a 75 mm y no superior a 105 mm, y de longitud de 100 m o más, destinada a la fabricación de películas de fotografía instantánea (4)	UN	
3702 20 00 2 90 H	- - - - Las demás	UN	
3702 20 00 9 90 C	- - - - Las demás	UN	
	- Las demás películas, sin perforar, de anchura inferior o igual a 105 mm:		
3702 31	- Para fotografía en color (policromas):		
3702 31 10 0 00 F	- - De una longitud que no exceda de 30 m	UN	
3702 31 90 0 00 I	- - De una longitud que exceda de 30 m	M1	
3702 32	- Las demás, con emisión de halógenos de plata:		
	- - De una anchura que no exceda de 35 mm:		
3702 32 11 0 00 D	- - - Microfilmes; películas para las artes gráficas		
3702 32 19 0 00 F	- - - - Las demás		
	- - - De una anchura que exceda de 35 mm:		
3702 32 31 0 00 J	- - - - Microfilmes		
3702 32 51 0 00 E	- - - - Películas para las artes gráficas		
	- - - - Las demás, de una longitud:		
3702 32 81 0 00 G	- - - - - Que no exceda de 30 m	UN	
3702 32 89 0 00 I	- - - - - Que exceda de 30 m	M1	
3702 39 00 0 00 J	- Las demás		

CODIFICACION	DESIGNACION DE LAS MERCANCIAS	UNIDADES SUPLEMENT	OBSERVACIONES
3702 41 00 0 00 F	- Las demás películas, sin perforar, de anchura superior a 105 mm. - - De anchura superior a 810 mm y longitud superior a 200 m, para fotografía en color (policromas).	M2	
3702 42 00 0 00 E	- - De anchura superior a 810 mm y longitud superior a 200 m, excepto para fotografía en color.	M2	
3702 43 00	- - De anchura superior a 810 mm y longitud inferior o igual a 200 m.		
3702 43 00 1 00 B	- - - Para fotografía en color (policromas).	M2	
3702 43 00 2 00 E	- - - Las demás.	M2	
3702 44 00	- - De anchura superior a 105 mm, pero inferior o igual a 810 mm.		
3702 44 00 1 00 A	- - - Para fotografía en color (policromas).	M2	
3702 44 00 2 00 D	- - - Las demás.	M2	
	- Las demás películas para fotografía en color (policromas)		
3702 51	- De anchura inferior o igual a 16 mm y longitud inferior o igual a 14 m.		
3702 51 10	- - De una longitud no superior a 6 m.		
3702 51 10 1 00 I	- - - Perforadas.	UN	
3702 51 10 2 00 G	- - - Sin perforar.	UN	
3702 51 90	- - De una longitud superior a 6 m.		
3702 51 90 1 00 B	- - - Perforadas.	UN	
3702 51 90 2 00 J	- - - Sin perforar.	UN	
3702 52	- De anchura inferior o igual a 16 mm y longitud superior a 14 m.		
3702 52 10	- - De una longitud no superior a 10 m.		
3702 52 10 1 00 H	- - - Perforadas.	UN	
3702 52 10 2 00 F	- - - Sin perforar.	UN	
3702 52 90	- - De una longitud superior a 10 m.		
3702 52 90 1 00 A	- - - Perforadas.	UN	
3702 52 90 2 00 I	- - - Sin perforar.	UN	
3702 53 00	- De anchura superior a 16 mm, pero inferior o igual a 35 mm y longitud inferior o igual a 30 m, para diapositivas.		
3702 53 00 1 00 I	- - - Perforadas.	UN	
3702 53 00 2 00 G	- - - Sin perforar.	UN	
3702 54 00	- De anchura superior a 16 mm, pero inferior o igual a 35 mm y longitud inferior o igual a 30 m, excepto para diapositivas.		
3702 54 00 1 00 H	- - - Perforadas.	UN	
3702 54 00 2 00 F	- - - Sin perforar.	UN	

CODIFICACION	DESIGNACION DE LAS MERCANCIAS	UNIDADES SUPLEMENT	OBSERVACIONES
3702 55 00	- De anchura superior a 16 mm, pero inferior o igual a 35 mm y longitud superior a 30 m.		
3702 55 00 1 00 G	- - - Perforadas.	M1	
3702 55 00 2 00 E	- - - Sin perforar.	M1	
3702 56	- De anchura superior a 35 mm.		
3702 56 10	- - De longitud no superior a 10 m.		
3702 56 10 1 00 D	- - - Perforadas.	UN	
3702 56 10 2 00 B	- - - Sin perforar.	UN	
3702 56 90	- - De longitud superior a 10 m.		
3702 56 90 1	- - - Perforadas.		
3702 56 90 1 10 F	- - - - Película negativa de color, de anchura no inferior a 75 mm y no superior a 105 mm, y de longitud de 100 m o más, destinada a la fabricación de películas de fotografía instantánea (4).	M1	
3702 56 90 1 90 H	- - - - Las demás.	M1	
3702 56 90 2	- - - - Sin perforar.		
3702 56 90 2 10 G	- - - - Película negativa de color, de anchura no inferior a 75 mm y no superior a 105 mm, y de longitud de 100 m o más, destinada a la fabricación de películas de fotografía instantánea (4).	M1	
3702 56 90 2 90 F	- - - - Las demás.	M1	
	- Las demás:		
3702 91	- De anchura inferior o igual a 16 mm y longitud inferior o igual a 14 m.		
3702 91 10	- - Películas para las artes gráficas.		
3702 91 10 1 00 A	- - - Perforadas.	UN	
3702 91 10 2 00 I	- - - Sin perforar.	UN	
3702 91 90	- - Las demás.		
3702 91 90 1 00 D	- - - Microfilmas perforados.	UN	
	- - - Las demás perforadas.		
3702 91 90 2 00 B	- - - - Contratidos.	UN	
3702 91 90 3 00 J	- - - - Inversibles.	UN	
3702 91 90 4 00 H	- - - - Las demás.	UN	
3702 91 90 9 00 G	- - - - Las demás.	UN	
3702 92	- De anchura inferior o igual a 16 mm y longitud superior a 14 m.		
3702 92 10	- - Películas para las artes gráficas.		
3702 92 10 1 00 J	- - - Perforadas.	M1	

CODIFICACION	DESIGNACION DE LAS MERCANCIAS	UNIDADES SUPLEMENT	OBSERVACIONES
3702 92 10 2 00 H	- - - Sin perforar	M1	
3702 92 90	- - - Las demás		
3702 92 90 1 00 C	- - - Microfilmes perforados	M1	
	- - - Las demás perforadas		
3702 92 90 2 00 A	- - - - Contralitos	M1	
3702 92 90 3 00 I	- - - - Inversibles	M1	
	- - - - Las demás		
3702 92 90 4 00 G	- - - - De longitud inferior o igual a 30 m	M1	
3702 92 90 5 00 D	- - - - De longitud superior a 30 m	M1	
3702 92 90 9 00 F	- - - Las demás		
3702 93	- - De anchura superior a 18 mm, pero inferior o igual a 35 mm y longitud inferior o igual a 30 m		
3702 93 10	- - - Microfilmes, películas para las artes gráficas:		
3702 93 10 1 00 I	- - - Perforados	UN	
3702 93 10 2 00 O	- - - Sin perforar	UN	
3702 93 90	- - - Las demás:		
	- - - Perforadas		
3702 93 90 1 00 B	- - - - Contralitos	UN	
3702 93 90 2 00 J	- - - - Inversibles	UN	
3702 93 90 3 00 H	- - - - Las demás	UN	
3702 93 90 4 00 F	- - - Sin perforar	UN	
3702 94	- - De anchura superior a 18 mm, pero inferior o igual a 35 mm y longitud superior a 30 m		
3702 94 10	- - - Microfilmes, películas para las artes gráficas:		
3702 94 10 1 00 H	- - - Perforados	M1	
3702 94 10 2 00 F	- - - Sin perforar	M1	
3702 94 90	- - - Las demás:		
	- - - Perforadas		
3702 94 90 1 00 A	- - - - Contralitos	M1	
3702 94 90 2 00 I	- - - - Inversibles	M1	
3702 94 90 3 00 G	- - - - Las demás	M1	
3702 94 90 4 00 E	- - - Sin perforar	M1	

CODIFICACION	DESIGNACION DE LAS MERCANCIAS	UNIDADES SUPLEMENT	OBSERVACIONES
3702 95 00	- - De anchura superior a 35 mm		
	- - - Perforadas:		
3702 95 00 1 00 I	- - - - Contralitos	-	
3702 95 00 2 00 Q	- - - - Inversibles	-	
3702 95 00 3 00 E	- - - - Las demás	-	
3702 95 00 4 00 C	- - - Sin perforar	-	
37 03	PAPEL, CARTÓN Y TEXTILES, FOTOGRAFICOS, SENSIBILIZADOS, SIN IMPRESIONAR:		
3703 10 00 0 00 B	- En rollos de anchura superior a 910 mm	-	
3703 20	- Los demás, para fotografía en color (dolicromas):		
3703 20 10 0 00 H	- - Para imágenes obtenidas a partir de películas inversibles	-	
3703 20 90 0 00 A	- - Las demás	-	
3703 90	- Los demás		
3703 90 10 0 00 C	- - Sensibilizados con sales de plata o de platino	-	
3703 90 90 0 00 F	- - Los demás	-	
37 04	PLACAS, PÉLICULAS, PAPEL, CARTÓN Y TEXTILES, FOTOGRAFICOS, IMPRESIONADOS, PERO SIN REVELAR:		
3704 00 10	- Placas y películas:		
3704 00 10 1 00 I	- - Placas	M1	
	- - - Películas		
3704 00 10 2 00 O	- - - Noticiarios	M1	
3704 00 10 9 00 B	- - - Las demás	M1	
3704 00 90 0 00 D	- Los demás	-	
37 05	PLACAS Y PÉLICULAS, FOTOGRAFICAS, IMPRESIONADAS Y REVELADAS, EXCEPTO LAS CINEMATOGRAFICAS:		
3705 10 00 0 00 J	- Para la reproducción "offset"	-	
3705 20 00 0 00 H	- Microfilmes	-	
3705 90	- Las demás:		
3705 90 10	- - Para las artes gráficas:		
3705 90 10 1 00 I	- - - Retículas	-	
3705 90 10 9 00 S	- - - Las demás	-	
3705 90 90 0 00 D	- - Las demás	-	

CODIFICACION	DESIGNACION DE LAS MERCANCIAS	UNIDADES SUPLEMENT	OBSERVACIONES
37.00	PELICULAS CINEMATOGRAFICAS, IMPRESIONADAS Y REVELADAS, CON REGISTRO DE SONIDO O SIN EL, O CON REGISTRO DE SONIDO SOLAMENTE:		
3708 10	- De anchura superior o igual a 35 mm		
3708 10 10 0 00 0	- - Con registro de sonido solamente	M1	
	- - Las demás		
3708 10 91 0 00 1	- - - Negativas; positivas intermedias de trabajo	M1	
3708 10 98	- - - Las demás positivas		
3708 10 99 1 00 1	- - - - Noticieros.	M1	
	- - - - Las demás.		
3708 10 99 2 00 0	- - - - - Monocromas.	M1	
3708 10 99 3 00 8	- - - - - Policromas.	M1	
3708 90	- Las demás:		
3708 90 10 0 00 J	- - Con registro de sonido solamente	M1	
	- - Las demás:		
3708 90 31 0 00 E	- - - Negativas; positivas intermedias de trabajo	M1	
	- - - Las demás positivas		
3708 90 51 0 00 J	- - - - Noticieros	M1	
	- - - - Las demás, de anchura		
3708 90 91 0 00 B	- - - - - inferior a 10 mm	M1	
3708 90 99 0 00 0	- - - - - igual o superior a 10 mm	M1	
37.07	PREPARACIONES QUIMICAS PARA USO FOTOGRAFICO, EXCEPTO LOS BARNICES, COLAS, ADHESIVOS Y PREPARACIONES SIMILARES; PRODUCTOS SIN MEZCLAR, DOSIFICADOS PARA USOS FOTOGRAFICOS O ACONDICIONADOS PARA LA VENTA AL POR MENOR PARA USOS FOTOGRAFICOS Y LISTOS PARA SU EMPLEO:		
3707 10 00	- Emulsiones sensibles para superficies	-	
3707 90	- Los demás:		
	- - Reveladores y fijadores		
	- - - Para fotografía en color (policroma)		
3707 90 11 0 00 H	- - - - Para películas y placas fotográficas	-	
3707 90 19 0 00 J	- - - - Los demás	-	
3707 90 30 0 00 E	- - - Los demás	-	
3707 90 90 0 00 B	- - Los demás.	-	

N.º	REMISIONES
(4)	El control de utilización de este destino particular se hará mediante la aplicación de las disposiciones comunitarias dictadas en la materia.

CODIFICACION	DESIGNACION DE LAS MERCANCIAS	UNIDADES SUPLEMENT	OBSERVACIONES
CAPITULO 38			
PRODUCTOS DIVERSOS DE LAS INDUSTRIAS QUIMICAS.			
38.01	GRAFITO ARTIFICIAL; GRAFITO COLOIDAL O SEMICOLOIDAL; PREPARACIONES A BASE DE GRAFITO O DE OTROS CARBONES, EN PASTA, BLOQUES, PLACUITAS U OTROS SEMIPRODUCTOS:		
3801 10 00 0 00 C	- Grafito artificial	-	
3801 20	- Grafito coloidal o semicoloidal	-	
3801 20 10 0 00 I	- Grafito coloidal en suspensión en aceite, grafito semicoloidal	-	
3801 20 80 0 00 B	- Los demás	-	
3801 30 00 0 00 I	- Pastas carbonáceas para electrodos y pastas similares para el revestimiento interior de hornos	-	
3801 80 00 0 00 F	- Los demás	-	
38.02	CARBONES ACTIVADOS; MATERIAS MINERALES NATURALES ACTIVADAS; NEGRO DE ORIGEN ANIMAL, INCLUIDO EL NEGRO ANIMAL AGOTADO:		
3802 10 00 0 00 B	- Carbones activados	-	
3802 90 00	- Los demás	-	
3802 90 00 1	- Silices fósiles activadas	-	
3802 90 00 1 10 B	- Montmorillonita ácida activada, destinada a la fabricación de papel autocopiante (4)	-	
3802 90 00 1 90 D	- Los demás	-	
3802 90 00 2	- Negro de origen animal, incluido el negro animal agotado:	-	
3802 90 00 2 10 J	- Montmorillonita ácida activada, destinada a la fabricación de papel autocopiante (4)	-	
3802 90 00 2 90 B	- Los demás	-	
3802 90 00 9	- Los demás	-	
3802 90 00 9 10 E	- Montmorillonita ácida activada, destinada a la fabricación de papel autocopiante (4)	-	
3802 90 00 9 90 G	- Los demás	-	
38.03	"TALL OIL", INCLUSO REFINADO:		
3803 00 10 0 00 A	- En bruto	-	
3803 00 90 0 00 D	- Los demás	-	
38.04	LEJIAS RESIDUALES DE LA FABRICACION DE PASTAS DE CELULOSA, AUNQUE ESTEN CONCENTRADAS, DESAZUCARADAS O TRATADAS QUIMICAMENTE, INCLUIDOS LOS LINGOSULFONATOS, PERO CON EXCLUSION DEL "TALL OIL" DE LA PARTIDA 3803:		

CODIFICACION	DESIGNACION DE LAS MERCANCIAS	UNIDADES SUPLEMENT	OBSERVACIONES
3804 00 10 0 00 J	- Lignosulfitos	-	
3804 00 90 0 00 C	- Los demás	-	
38.05	ESENCIA DE TREMENTINA, DE MADERA DE PINO, DE PASTA CELULOSICA AL SULFATO Y DEMAS ESENCIAS TERPENICAS DE LA DESTILACION O DE OTROS TRATAMIENTOS DE LA MADERA DE CONIFERAS; DIPENTENO EN BRUTO; ESENCIA DE PASTA CELULOSICA AL BISULFITO Y DEMAS PARACIMENOS EN BRUTO; ACEITE DE PINO CON ALFA-TERPINEOL COMO COMPONENTE PRINCIPAL:		
3805 10	- Esencias de trementina, de madera de pino o de pasta celulósica al sulfato	-	
3805 10 10 0 00 G	- Esencia de trementina	-	
3805 10 30 0 00 C	- Esencia de madera de pino	-	
3805 10 90 0 00 J	- Esencia de pasta celulósica al sulfato	-	
3805 20 00 0 00 G	- Aceite de pino	-	
3805 80 00 0	- Los demás:	-	
3805 90 00 0 10 A	- Dipenteno bruto	-	
3805 90 00 0 20 J	- Esencias terpénicas procedentes de la destilación o de otros tratamientos de la madera de las coníferas; esencia procedente de la fabricación de pasta de papel por el proceso del bisulfito	-	
3805 90 00 0 90 C	- Los demás	-	
38.06	COLOFONIA Y ACIDOS RESINICOS, Y SUS DERIVADOS; ESENCIA Y ACEITE, DE COLOFONIA; GOMAS FUNDIDAS:		
3806 10	- Colofonia:	-	
3806 10 10 0 00 F	- De miere	-	
3806 10 90 0 00 I	- Los demás	-	
3806 20 00 0	- Sales de colofonia o de ácidos resínicos.	-	
3806 20 00 0 10 E	- Alcohol hidroalcohólico	-	
3806 70 00 0 90 G	- Los demás	-	
3806 30 00 0 00 D	- Gomas éster	-	
3806 90 00 0	- Los demás	-	
3806 90 00 0 10 J	- Gomas fundidas	-	
3806 90 00 0 90 B	- Los demás	-	
38.07	ALQUITRANES DE MADERA; ACEITES DE ALQUITRAN DE MADERA; CREOSOTA DE MADERA; METILENO (MARTA DE MADERA); PEZ VEGETAL; PEZ DE CERVECERIA Y PREPARACIONES SIMILARES A BASE DE COLOFONIA, DE ACIDOS RESINICOS O DE PEZ VEGETAL:		
3807 00 10 0 00 G	- Alquitrán de madera	-	
3807 00 90 0 00 J	- Los demás	-	

CODIFICACION	DESIGNACION DE LAS MERCANCIAS	UNIDADES SUPLEMENT	OBSERVACIONES
38.08	INSECTICIDAS, BATICIDAS, FUNGICIDAS, HERBICIDAS, INHIBIDORES DE GERMINACION Y REGULADORES DEL CRECIMIENTO DE LAS PLANTAS, DESINFECTANTES Y PRODUCTOS SIMILARES, PRESENTADOS EN FORMAS O ENVASES PARA LA VENTA AL POR MENOR, O COMO PREPARACIONES O EN ARTICULOS, TALES COMO CINTAS, MECHAS, BUJIAS AZUFRADAS Y PAPELES MATAMOSCAS:		
3808 10 00	- Insecticidas:		
3808 10 00 1	- - En aerosoles o articulos tales como cintas, mechas y bujias:		
3808 10 00 1 10 C	- - - DNOP DINOSO B, 2-(1-Metilpropilo)-4,6-dinitrofenol técnico	-	ADUMP-RO:
3808 10 00 1 90 E	- - - Los demás	-	
3808 10 00 2 90 C	- - - Los demás.	-	
3808 10 00 2 90 C	- - - Con los principios activos siguientes: ácido cianhídrico y cianuros, Diclorvos (ISO), Dicofol (ISO), Fenmet (ISO), MCH (ISO) y su isómero gamma, Metatlon (ISO), Metil azinfos (ISO), Naled (ISO), Paradictorobenceno (ISO), Polisulfuros, Sulfuro de carbono (ISO), Triclorfón (ISO), y mezclas de estos principios activos con otros productos	-	
3808 10 00 2	- - - Los demás:	-	
3808 10 00 2 10 P	- - - DNOP DINOSO B, 2-(1-Metilpropilo)-4,6-dinitrofenol técnico	-	
3808 10 00 2 90 H	- - - Los demás	-	
3808 20	- Fungicidas:		
3808 20 10	- - Preparaciones cúpricas:		
3808 20 10 1 00 J	- - - De sales inorgánicas.	-	
3808 20 10 2 00 H	- - - De sales orgánicas	-	
3808 20 90	- - Los demás:	-	
3808 20 90 1 00 C	- - - En aerosoles o articulos, tales como cintas, mechas y bujias	-	
3808 20 90 2 00 A	- - - Los demás:	-	
3808 20 90 2 00 A	- - - Con los principios activos siguientes: azufre, Benomilo (ISO), Carbendazima (ISO), compuestos arsenicales, Dadina (ISO), ditiocarbamatos metálicos, sales inorgánicas de fluor, tiouramas sulfuradas, y	-	

CODIFICACION	DESIGNACION DE LAS MERCANCIAS	UNIDADES SUPLEMENT	OBSERVACIONES
3808 20 90 2 00 P	mezclas de estos principios activos con otros productos	-	
3808 30	- - - Los demás	-	
3808 30 10	- Herbicidas, inhibidores de germinación y reguladores de crecimiento de las plantas		
3808 30 10 1	- - Herbicidas		
3808 30 10 1 10 D	- - - En aerosoles o articulos tales como cintas, mechas y bujias:		
3808 30 10 1 10 D	- - - DNOP DINOSO B, 2-(1-Metilpropilo)-4,6-dinitrofenol técnico	-	ADUMP-RO:
3808 30 10 1 90 I	- - - Los demás	-	
3808 30 10 2	- - - Los demás.	-	
3808 30 10 2	- - - Con los principios activos siguientes: Ácido 2,4 D (ISO), ciperato, Diflósato (ISO), 2-metil-4-clorofenoxiacetato de potasio (ISO), Paraquat (ISO), y mezclas de estos principios activos con otros productos.	-	
3808 30 10 2 10 E	- - - DNOP DINOSO B, 2-(1-Metilpropilo)-4,6-dinitrofenol técnico	-	
3808 30 10 2 90 D	- - - Los demás	-	
3808 30 10 3	- - - Los demás:	-	
3808 30 10 3 10 J	- - - DNOP DINOSO B, 2-(1-Metilpropilo)-4,6-dinitrofenol técnico	-	
3808 30 10 3 90 B	- - - Los demás	-	
3808 30 30 0 00 P	- - Inhibidores de germinación.	-	
3808 30 90	- - Reguladores de crecimiento de las plantas:		
3808 30 90 1 00 A	- - - A base de ácido 2,4-diclorofenoxiacético	-	
3808 30 90 2 00 D	- - - Los demás	-	
3808 40 00	- Desinfectantes:		
3808 40 00 1 00 H	- - En aerosoles o articulos tales como cintas, mechas y bujias.	-	
3808 40 00 2 00 P	- - Los demás:	-	
3808 40 00 2 00 P	- - - Con los principios activos siguientes: ácido cianhídrico y cianuros, azufre, hexaclorobenceno, Paradictorobenceno (ISO), polisulfuros, sales de mercurio, Sulfuro de carbono (ISO), y mezclas de estos principios activos con otros productos	-	
3808 40 00 3 00 A	- - - Los demás.	-	
3808 90 00	- Los demás:	-	

CODIFICACION	DESIGNACION DE LAS MERCANCIAS	UNIDADES SUPLEMENT	OBSERVACIONES
3808 90 00 1 00 G	- - En aerosoles o artículos tales como cintas, mechas o bujías	-	
	- - Los demás:		
3808 90 00 2 00 E	- - - Con los principios activos siguientes: ácido cianhídrico y cianuros, compuestos arsenicales, sales inorgánicas de flúor, y mezclas de estos principios activos con otros productos.	-	
3808 90 00 3 00 J	- - - Los demás.	-	
38.09	APRESTOS Y PRODUCTOS DE ACABADO, ACCELERADORES DE TINTURA O DE FIJACION DE MATERIAS COLORANTES Y DEMAS PRODUCTOS Y PREPARACIONES (POR EJEMPLO: APRESTOS PREPARADOS Y MORDIENTES) DEL TIPO DE LOS UTILIZADOS EN LA INDUSTRIA TEXTIL, DEL PAPEL, DEL CUERO O INDUSTRIAS SIMILARES, NO EXPRESADOS NI COMPRENDIDOS EN OTRAS PARTIDAS:		
3809 10	- A base de materias amiláceas	-	
3809 10 10 0 00 C	- - Con un contenido de estas materias inferior al 55%, en peso	-	
3809 10 30 0 00 I	- - Con un contenido de estas materias igual o superior al 55% e inferior al 70%, en peso	-	
3809 10 50 0 00 O	- - Con un contenido de estas materias igual o superior al 70% e inferior al 83%, en peso.	-	
3809 10 90 0 00 F	- - Con un contenido de estas materias igual o superior al 83%, en peso.	-	
	- Los demás:		
3809 91 00	- - Del tipo de los utilizados en la industria textil	-	
3809 91 00 1 90 F	- - - Preparaciones a base de coloranías	-	
3809 91 00 9	- - - Los demás	-	
3809 91 00 9 10 Q	- - - - Mezcla de metilfosfonato de metilo de 5-etil-2-metil-2-oxo-1,3,2-landas5-dioxafosfor n=8-1-metil-metilo y de metilfosfonato de 5-15-etil-2-metil-2-oxo-1,3,2-landas5-dioxafosfor n=5-1-metilo	-	
3809 91 00 9 90 I	- - - - Los demás	-	
3809 92 00	- - Del tipo de los utilizados en la industria del papel	-	
3809 92 00 1 00 D	- - - Preparaciones a base de coloranías	-	
3809 92 00 9 00 O	- - - Los demás	-	
3809 98 00	- - Los demás	-	
3809 99 00 1 00 G	- - - Preparaciones a base de coloranías	-	
3809 99 00 9 00 J	- - - Los demás	-	
38.10	PREPARACIONES PARA EL DECAPADO DE LOS METALES; FLUJOS Y DEMAS PREPARACIONES AUXILIARES PARA SOLDAR LOS METALES; PASTAS Y POLVOS PARA SOLDAR CONSTITUIDOS POR METAL Y OTROS PRODUCTOS; PREPARACIONES DEL TIPO DE LAS		

CODIFICACION	DESIGNACION DE LAS MERCANCIAS	UNIDADES SUPLEMENT	OBSERVACIONES
	UTILIZADAS PARA RECUBRIR O RELLENAR ELECTRODOS O VANTILLAS DE SOLDADURA:		
3810 10 00 0 00 B	- Preparaciones para el decapado de los metales; pastas y polvos para soldar, constituidos por metal y otros productos.	-	
3810 90	- Los demás:		
3810 90 10 0 00 C	- - Preparaciones para recubrir o rellenar varillas de soldadura.	-	
	- - Los demás:		
3810 90 91 0 00 E	- - - Flujos desoxidantes para soldar metales	-	
3810 90 99 0 00 G	- - - Los demás compuestos auxiliares para soldadura de metales.	-	
38.11	PREPARACIONES ANTIDETONANTES, INHIBIDORES DE OXIDACION, ADITIVOS PERTIZANTES, MEJORADORES DE VISCOSIDAD, ANTICORROSIVOS Y DEMAS ADITIVOS PREPARADOS PARA ACEITES MINERALES (INCLUIDA LA GASOLINA O NAFTA) O PARA OTROS LIQUIDOS UTILIZADOS PARA LOS MISMOS FINES QUE LOS ACEITES MINERALES:		
	- Preparaciones antidetonantes:		
3811 11	- - A base de compuestos de plomo.	-	
3811 11 10 0 00 H	- - - A base de tetraetilplomo.	-	
3811 11 90 0 00 A	- - - Los demás.	-	
3811 18 00 0 00 B	- - Los demás	-	
	- Aditivos para aceites lubricantes:		
3811 21 00	- - Que contengan aceites de petróleo o de minerales bituminosos:		
3811 21 00 1 00 F	- - - Preparaciones intermedias que cumplen con las características señaladas en la Nota complementaria del presente Capítulo.	-	
3811 21 00 9 00 I	- - - Los demás	-	
3811 28 00 0 00 J	- - Los demás	-	
3811 90 00 0 00 O	- Los demás	-	
38.12	ACCELERADORES DE VULCANIZACION PREPARADOS; PLASTIFICANTES COMPUESTOS PARA CAUCHO O PARA MATERIAS PLASTICAS, NO EXPRESADOS NI COMPRENDIDOS EN OTRAS PARTIDAS; PREPARACIONES ANTIOXIDANTES Y DEMAS ESTABILIZANTES COMPUESTOS PARA CAUCHO O PARA MATERIAS PLASTICAS:		
3812 10 00 0 00 J	- Acceleradores de vulcanización preparados.	-	
3812 20 00 0	- Plastificantes compuestos para caucho o para materias plásticas:		
3812 20 00 0 10 G	- - Mezcla de reacción que contenga fialato de bencilo y de 3-isobutililoxi-(1-isopropil)-2,2-dimetilpropanil y fialato de bencilo y de 3-isobutililoxi-2,2,4-trimetilpentilil	-	
3812 20 00 0 90 I	- - Los demás	-	
3812 30	- Preparaciones antioxidantes y demás estabilizantes compuestos para caucho o para materias plásticas	-	

CODIFICACION	DESIGNACION DE LAS MERCANCIAS	UNIDADES SUPLEMENT	OBSERVACIONES
3812 30 10 0	- - Preparaciones antioxidantes para caucho:	-	
3812 30 10 0 10 C	- - - Mezclas de <i>n</i> -butilo-4,4'-isopropilideno-difenol y de <i>n</i> , <i>n</i> '-dibutil-4,4'-isopropilideno-difenol	-	
3812 30 10 0 90 E	- - - Las demás	-	
3817 30 90 0	- - Las demás	-	
3812 30 90 0 10 F	- - - Mezcosahidróxido carbonato de tetraaluminio y monomagnesio, heptahidratado recubierto con un agente tensactivo	-	
3817 30 90 0 90 H	- - - Las demás	-	
38.13	PREPARACIONES Y CARGAS PARA APARATOS EXTINTORES; GRANADAS Y BOMBAS EXTINTORAS.		
3813 00 00 0 10 J	- Composiciones y cargas para aparatos extintores, destinados a cierto tipo de extintores (4)(137)	-	
3813 00 00 0 90 B	- Las demás	-	
38.14	DISOLVENTES O DILUYENTES ORGANICOS COMPLETOS, NO EXPRESADOS NI COMPRENDIDOS EN OTRAS PARTIDAS; PREPARACIONES PARA QUITAR PINTURAS O BARNICES:		
3814 00 10 0 00 H	- A base de acetato de butilo.	-	
3814 00 90 0 00 A	- Los demás	-	
38.15	INICIADORES Y ACELERADORES, DE REACCION, Y PREPARACIONES CATALITICAS, NO EXPRESADOS NI COMPRENDIDOS EN OTRAS PARTIDAS:		
3815 11 00	- Catalizadores sobre soporte	-	
3815 11 00 1	- - Con níquel o sus compuestos como sustancia activa	-	
3815 11 00 1 10 C	- - - Para catálisis heterogénea	-	
3815 11 00 1 90 E	- - - Catalizadores, en forma de gránulos, compuestos por una mezcla de óxidos sobre un soporte de óxido de aluminio y que contienen en peso, no menos del 12% y no más del 20% de níquel, no menos del 5% y no más del 10% de cobre, no menos del 0,5% y no más del 1,5% de manganeso. El volumen de poros no ser inferior a 0,25 cm ³ /g ni superior a 0,95 cm ³ /g y la densidad no ser inferior a 0,5 ni superior a 1,25	-	
3815 11 00 1 90 H	- - - Los demás	-	
3815 12 00	- - Con metales preciosos o sus compuestos como sustancia activa	-	
3815 12 00 1	- - - Para catálisis heterogénea	-	
3815 12 00 1 10 B	- - - En forma de gránulos o de anillos, con un diámetro no inferior a 3 mm y no superior a 10 mm, compuestos por platino sobre un soporte de óxido de aluminio, siendo el contenido en platino no inferior al 10% y no superior al 20% en peso	-	

CODIFICACION	DESIGNACION DE LAS MERCANCIAS	UNIDADES SUPLEMENT	OBSERVACIONES
3815 12 00 1 30 J	- - - Catalizadores en forma de pellets consistentes en zeolita sintética del tipo Y y que contengan no menos del 0,4% en peso de paladio	-	
3815 12 00 1 90 D	- - - Los demás	-	
3815 12 00 5 90 G	- - - Los demás	-	
3815 19 00	- - Los demás:	-	
3815 19 00 1	- - - Para catálisis heterogénea:	-	
3815 19 00 1 01 0	- - - Catalizadores, en forma de gránulos, de los cuales no menos de un 80% en peso presentan un tamaño de partícula inferior a 10 micras, compuestos por una mezcla de óxidos sobre un soporte de silicio de magnesio y que contienen en peso, no menos de un 10% y no más de un 35% de cobre, no menos de un 2% y no más de un 3% de níquel. El catalizador poseerá una densidad aparente no inferior a 0,2 y no superior a 1,5	-	
3815 19 00 1 02 8	- - - Catalizadores en polvo, compuestos por una mezcla de titanio, magnesio y aluminio, sobre un sustrato de dióxido de silicio, con un contenido en peso: no inferior al 3% y no superior al 8% de titanio, no inferior al 2% y no superior al 3% de magnesio, no inferior al 0,3% y no superior al 0,5% de aluminio, utilizados en la producción de polietileno con una densidad de al menos 0,938 (4)	-	
3815 19 00 1 03 J	- - - Catalizadores compuestos por trióxido de cromo o de dicromo, fijados sobre un soporte de dióxido de silicio con un volumen de poro, determinado por el método de absorción de nitrógeno, no inferior a 2 cm ³ /g	-	
3815 19 00 1 04 H	- - - Catalizadores, en forma de gránulos, con un diámetro no superior a 1,4 mm, compuestos por óxido de cobalto sobre un sustrato de dióxido de silicio	-	
3815 19 00 1 05 E	- - - Catalizadores, compuestos por cloruro de cobre sobre un sustrato de óxido de aluminio, destinadas a la preparación de dicloroetano a partir del etileno, ácido clorhídrico y oxígeno de superficie inferior a 80 m ² /g (4)	-	
3815 19 00 1 06 C	- - - Catalizadores, en forma de gránulos esféricos de diámetro no inferior a 1,4 mm y no superior a 1,8 mm, compuestos por trifluoruro de boro sobre un sustrato de óxido de aluminio	-	
3815 19 00 1 07 A	- - - Catalizadores constituidos esencialmente por pentóxido de difósforo colocado en un soporte inerte	-	
3815 19 00 1 08 I	- - - Catalizadores, compuestos por cloruro de cobre sobre un sustrato de óxido de aluminio, destinadas a la preparación de dicloroetano a partir del etileno, ácido clorhídrico y oxígeno mediante el proceso del lecho fijo (4)	-	
3815 19 00 1 09 G	- - - Catalizadores que consistan en una mezcla compuesta por magnesio, titanio y aluminio, que se presentan bien en forma de polvo sobre un soporte de dióxido de silicio, bien en una suspensión en hexano, con un contenido en peso: no inferior al 3% y no superior al 6% de titanio, no inferior al 1,5% y no superior al 3% de magnesio y no inferior al 0,3% y no superior al 0,5% de aluminio, destinadas a la producción de polietileno de una densidad por lo menos de 0,938 (4)	-	

CODIFICACION	DESIGNACION DE LAS MERCANCIAS	UNIDADES SUPLEMENT	OBSERVACIONES
3815 18 00 1 11 C	- - - Catalizadores que consistan en óxidos de cromo y dióxido de titanio, fijados en un soporte de dióxido de silicio, óxido de aluminio o fosfato de aluminio	-	
3815 18 00 1 80 G	- - - Los demás	-	
3815 19 00 9 90 J	- - - Los demás	-	
3815 90 00	- Los demás	-	
3815 90 00 1	- Para catalisis heterogénea	-	
3815 90 00 1 10 G	- Catalizadores en forma de barritas con una longitud no inferior a 3 mm y no superior a 8 mm y un diámetro no superior a 3,8 mm, con un porcentaje en peso de trióxido de cromo no inferior al 18% y no superior al 21%, y un porcentaje en peso de óxido de aluminio no inferior al 78% y no superior al 81%	-	
3815 90 00 1 20 F	- Catalizadores, en forma de bolvo, compuestos por una mezcla de tricloruro de titanio y cloruro de aluminio, que contienen no menos de un 20% y no más de un 30% en peso de titanio y no menos de un 55% y no más de un 72% en peso de cloro	-	
3815 90 00 1 30 E	- Catalizadores en forma de barritas, con una longitud no superior a 5,0 mm y un diámetro no superior a 3,8 mm, compuestos por óxido de cobre y trióxido de dióxido	-	
3815 90 00 1 60 B	- Catalizadores, en forma de granulos, compuestos por óxidos de vanadio y de fósforo mezclados, que contengan no más de un 0,5% en peso de uno de los siguientes elementos: litio, potasio, sodio, cadmio o zinc, destinados a la fabricación de anhídrido maleico a partir del butano (4)	-	
3815 90 00 1 70 A	- Catalizadores que contengan tricloruro de titanio en suspensión en hexano y que contengan en peso, en base al producto seco, al menos el 14% y no más del 17% de titanio	-	
3815 90 00 1 90 J	- Los demás	-	
3815 90 00 9	- Los demás	-	
3815 90 00 9 40 Q	- Catalizadores, compuestos por acetato de etil-trifenilfosfonio, disueltos en metanol	-	
3815 90 00 9 90 F	- Catalizadores, compuestos por acetato de dialcildidimetilamonio, con longitudes de cadena entre 18 y 16 átomos de carbono, en suspensión en disolventes orgánicos a una concentración no inferior al 40% en peso	-	
3815 90 00 9 90 E	- Los demás	-	
3816	CEMENTOS, MORTEROS, HORNIGONES Y PREPARACIONES SIMILARES, REFRACTARIOS, EXCEPTO LOS PRODUCTOS DE LA PARTIDA 2801.		
3816.00.00.0.00.H			
3817	MEZCLAS DE ALQUILBENCENOS Y MEZCLAS DE ALQUILNAFTELENOS, EXCEPTO LAS DE LAS PARTIDAS 2707 ó 2802.		
3817 10	- Mezclas de alquilbencenos		
3817 10 10 0 00 C	- Dodecibenceno		

CODIFICACION	DESIGNACION DE LAS MERCANCIAS	UNIDADES SUPLEMENT	OBSERVACIONES
3817 10 90 0	- Los demás	-	
3817 10 90 0 10 E	- Monoalquilbencenos obtenidos por alquilación del benceno con un poliatileno, con un peso molecular medio no inferior a 660 y no superior a 820	-	
3817 10 90 0 90 Q	- Los demás	-	
3817 20 00 0 00 C	- Mezclas de alquilnaftelenos	-	
3818	ELEMENTOS QUIMICOS IMPURIFICADOS PARA USO EN ELECTRONICA, EN DISCOS, PLACUETAS O FORMAS ANALOGAS; COMPUESTOS QUIMICOS IMPURIFICADOS PARA USO EN ELECTRONICA:		
3818 00 10 0	- Silicio impurificado.		
3818 00 10 0 10 C	- Placuetas de silicio impurificadas, obtenidas segun la tecnología Czochralsky, no ovaladas, con un diámetro superior a 70 mm y un contenido en oxígeno no inferior a 2 a 10x10 ¹⁷ átomos por cm ³		
3818 00 10 0 90 E	- Los demás		
3818 00 90 0 00 G	- Los demás		
3819	LIQUIDOS PARA FRENO HIDRAULICOS Y DEMAS PREPARACIONES LIQUIDAS PARA TRANSMISIONES HIDRAULICAS, SIN ACEITES DE PETROLEO NI DE MINERALES BITUMINOSOS O CON MENOS DEL 70% EN PESO DE DICHS ACEITES.		
3819 00 00 0 10 D	- A base de ésteres silíceos o fosfóricos, destinados a cierto tipo de aviones (4)(137)		
3819 00 00 0 90 F	- Los demás		
3820	PREPARACIONES ANTICONGELANTES Y LIQUIDOS PREPARADOS PARA DESCONGELAR.		
3820 00 00 0 00 B			
3821	MEDIOS DE CULTIVO PREPARADOS PARA EL DESARROLLO DE MICROORGANISMOS.		
3821 00 00 0 10 J	- Suero de sangre no esterilizado, obtenido a partir de la sangre de un feto de vacuno o de un ternero recién nacido no inmunizado		
3821 00 00 0 90 B	- Los demás		
3822	REACTIVOS COMPUESTOS DE DIAGNOSTICO O DE LABORATORIO, EXCEPTO LOS DE LAS PARTIDAS 3002 ó 3008.		
3822 00 00 0 10 I	- Extracto liofilizado de células hemáticas de conejos de la especie <i>Limulus polyphemus</i> ("Liaso de amebocitos de limulus")		
3822 00 00 0 90 A	- Los demás		
3823	PREPARACIONES AGLUTINANTES PARA MOLDES O PARA NUCLEOS DE FUNDICION; PRODUCTOS QUIMICOS Y PREPARACIONES DE LA INDUSTRIA QUIMICA O DE LAS INDUSTRIAS CONEXAS (INCLUIDAS LAS MEZCLAS DE PRODUCTOS NATURALES), NO EXPRESADOS NI COMPRENDIDOS EN OTRAS PARTIDAS; PRODUCTOS RESIDUALES DE LA INDUSTRIA QUIMICA O DE LAS INDUSTRIAS CONEXAS, NO EXPRESADOS NI COMPRENDIDOS		

CODIFICACION	DESIGNACION DE LAS MERCANCIAS	UNIDADES SUPLEMENT	OBSERVACIONES
	EN OTRAS PARTIDAS:		
3823 10 00 0	- Preparaciones aglutinantes para moldes o para núcleos de fundición:	-	
3823 10 00 0 10 F	- - Aglutinantes para núcleos de fundición a base de almidón o de fécula y de dextrina	-	
3823 10 00 0 20 E	- - Aglutinantes para núcleos de fundición preparados a base de resinas sintéticas	-	
3823 10 00 0 90 H	- - Las demás	-	
3823 20 00	- Ácidos narténicos, sus sales insolubles en agua y sus ésteres	-	
3823 20 00 1 00 C	- - Ácidos narténicos	-	
3823 20 00 2 00 A	- - Sales y ésteres de los ácidos narténicos	-	
3823 30 00 0 00 C	- Carburos metálicos sin aglomerar mezclados entre sí o con aglutinantes metálicos	-	
3823 40 00 0 00 A	- Aditivos preparados para cemento, morteros y hormigones	-	
3823 50	- Mortero y hormigón no refractarios:	-	
3823 50 10 0 00 F	- - Hormigón dispuesto para moldes o colado	-	
3823 50 90 0 00 I	- - Los demás	-	
3823 60	- Sorbitol, excepto el de la subpartida 2806 44:	-	
	- - En disolución acuosa	-	
3823 60 11 0 00 C	- - - Con D-manitol en proporción no superior a 2% en peso calculado sobre el contenido de D-glucitol	-	EMOB
3823 60 19 0 00 E	- - - Los demás	-	EMOB
	- - Los demás	-	
3823 60 91 0 00 F	- - - Con D-manitol en proporción no superior a 2% en peso calculado sobre el contenido de D-glucitol	-	EMOB
3823 60 99 0 00 H	- - - Los demás	-	EMOB
3823 90	- Los demás:	-	
3823 90 10 0 00 H	- - Sulfonatos de petróleo, excepto los de metales alcalinos, de amonio o de guanidinas, ácidos sulfónicos tiofenados de aceites de minerales bituminosos y sus sales	-	
3823 90 20 0 00 F	- - Intercambiadores de iones	-	
3823 90 30 0 00 G	- - Compuestos absorbentes para perfeccionar el vacío en las válvulas o tubos eléctricos	-	
3823 90 40	- - Pirrolignitos (de calcio, etc.): tartrato de calcio bruto, citrato de calcio bruto:	-	
3823 90 40 1 00 J	- - - Pirrolignitos (de calcio, etc.)	-	
3823 90 40 2 00 H	- - - Tartrato de calcio bruto	-	

CODIFICACION	DESIGNACION DE LAS MERCANCIAS	UNIDADES SUPLEMENT	OBSERVACIONES
3823 90 40 3 00 F	- - - Citrato de calcio bruto	-	
3823 90 50 0 00 I	- - Guindos de hierro alcalinizados para la depuración de los gases	-	
3823 90 60 0 00 G	- - Preparaciones antiherrumbre que contengan aminas como elementos activos	-	
3823 90 70 0 00 E	- - Disolventes o diluyentes compuestos inorgánicos, para barnices o productos similares	-	
	- - Los demás	-	
3823 90 81 0 00 B	- - Preparaciones desincrustantes y similares	-	
3823 90 83 0 00 J	- - Preparaciones para galvanoplastia	-	
3823 90 95 0 00 H	- - Polietilenglicoles líquidos y cloroparafinas líquidas, mezclas de polietilenglicoles	-	
3823 90 97 0 00 F	- - Mezcla de mono-, di- y triesteratos de glicerina (emulsionantes de grasas)	-	
3823 90 91 0	- - Productos y preparaciones para usos fármaco-quirúrgicos:	-	
3823 90 91 0 01 H	- - - Productos intermedios del proceso de producción de antibióticos, obtenidos por la fermentación de Streptomyces ferreoflavus, secado o no	-	
3823 90 91 0 02 F	- - - Productos intermedios del proceso de producción de antibióticos obtenidos por fermentación de Micromonospora purpurea, secado o no	-	
3823 90 91 0 03 D	- - - Ácido cótico y ácido 3-alfa, (2-alfa, didroxi-5-beta, cohen-2A-alfa (ácido deoxialcótico), en bruto	-	
3823 90 91 0 04 B	- - - Productos obtenidos por N-etilación de la sisomicina (DC1)	-	
3823 90 91 0 09 I	- - - Productos intermedios de la fabricación de sales mononámicas	-	
3823 90 91 0 08 G	- - - Ácidos biliares en bruto	-	
3823 90 91 0 07 E	- - - Mezcla obtenida por fermentación que contenga al menos un 5% en peso, de péptidos y que tenga la estructura de la cadena "A" de la insulina humana, en forma de una sal de derivada 3-sulfonada	-	
3823 90 91 0 08 C	- - - Mezcla obtenida por fermentación, que contenga al menos un 5% en peso, de péptidos y que tengan la estructura de la cadena "B" de la insulina humana, en forma de una sal de derivada 3-sulfonada	-	
3823 90 91 0 08 A	- - - Productos intermedios del proceso de producción de antibióticos obtenidos por fermentación de Micromonospora inyoensis, secados o no	-	
3823 90 91 0 11 G	- - - Productos intermedios del proceso de producción de antibióticos obtenidos por fermentación de Streptomyces kasugaensis, secados o no	-	
3823 90 91 0 12 E	- - - Sulfuro de 4-(8-Fluoro-2-metiliden-3-(1-metil) fenilmetil) disuelto en tolueno	-	
3823 90 91 0 13 G	- - - Hidroxido de tetrametilamonio disuelto en metanol	-	
3823 90 91 0 14 A	- - - Diosgenina bruta	-	

CODIFICACION	DESIGNACION DE LAS MERCANCIAS	UNIDADES SUPLEMENT	OBSERVACIONES
3823 90 91 0 16 H	Residuos de fabricación que contengan no menos de un 40% en peso de 2'-acetato de 11-beta,17,20,21-tetrahidroxi-6-metilpregna-1,4-dieno-3-ona	-	
3823 90 91 0 16 F	4-(2-aminostilfenosil)-1,3 diazol-2-iltelil) dimetilamina, disuelta o no en tolueno	-	
3823 90 91 0 90 A	Los demás	-	
3823 90 93 0 00 H	Productos auxiliares del tipo de los utilizados en fundición (excepto los comprendidos en la subpartida 3823 10)	-	
3823 90 93 0 00 F	Preparaciones ignífugas, hidrófugas y otras, utilizadas para la protección de construcciones	-	
3823 90 99	Los demás:	-	
3823 90 99 1 98 B	Ácidos sulfonafénicos	-	
3823 90 99 2 99 J	Mezclas alquilfenoles, sus sales u sus ésteres	-	
3823 90 99 8	Los demás:	-	
3823 90 99 8 01 A	Carbonato de sodio, con o sin arena, de peso específico inferior a 0,7 kilogramos por decímetro cúbico y que se presenta en forma de polvo o de gránulos de un diámetro inferior a 0,4 milímetros (llamado carbonato de sodio ligero)	-	
3823 90 99 9 02 I	Productos derivados del crack del sorbitol	-	
3823 90 99 9 03 D	Productos con un contenido total de azúcares, almidón o fécula de la leche, igual o superior al 30%	-	
3823 90 99 9 04 E	Dihidruro bis(7-metoxietanolato)aluminato de sodio en solución de tolueno	-	
3823 90 99 9 05 B	Saxita calcinada (refractaria)	-	
3823 90 99 9 07 H	Oxido de hierro magnetizado, con un contenido de hierro bivalente superior al 31% en peso y de cobalto no superior al 4% en peso	-	
3823 90 99 9 08 F	Pentóxido de diantimonio coloidal	-	
3823 90 99 9 11 J	Bromuro de magnesio 2-oxopiperidoxepin-1-ida, disuelto en polioxacrolactama a una concentración no inferior al 20% y no superior al 25% en peso	-	
3823 90 99 9 13 F	Mezcla de nitrometano y 1,2-epoxibutano	-	
3823 90 99 9 14 D	Productos de reacción del dihidrógenodifosfato de dibutilo y el 1,2-epoxipropeno, destinados a la producción de poliuretano no rígido (4)	-	
3823 90 99 9 15 A	Butiltilmagnesio disuelto en disolventes orgánicos a una concentración no inferior al 19% y no superior al 30% en peso	-	
3823 90 99 9 16 I	2,3-bis(2-(perfluorooctil)) etiltilbutano-1,4-diol	-	
3823 90 99 9 17 D	Tetrakis (2-cloroetil) bis (fosfato) de etileno	-	
3823 90 99 9 18 E	Gránulos compuestos por una mezcla de trióxido de aluminio y	-	

CODIFICACION	DESIGNACION DE LAS MERCANCIAS	UNIDADES SUPLEMENT	OBSERVACIONES
3823 90 99 9 19 C	Óxido de zirconio, que contengan no menos de un 70% y no más de un 78% en peso de trióxido de aluminio y no menos de un 18% y no más de un 28% de dióxido de zirconio	-	
3823 90 99 9 21 F	Gránulos compuestos por una mezcla de dióxido de trialuminio y dióxido de zirconio, que contengan no menos de un 54% y no más de un 81% de trióxido de aluminio y no menos de un 38% y no más de un 44% de dióxido de zirconio	-	
3823 90 99 9 21 F	Niobclorito de litio bruto	-	
3823 90 99 9 23 E	Mezcla de 2-(perfluorooctil) etanololes, que contengan cadenas de perfluorooctililes de 6 a 14 átomos de carbono	-	
3823 90 99 9 25 J	Mezclas de óxido de bario, bismuto, plomo, titanio, en forma de polvo, con un contenido de bario no inferior al 5%, y un contenido de titanio no inferior al 18% en peso, destinadas a utilizarse como material dieléctrico durante la fabricación de condensadores cerámicos de capas múltiples (4)	-	
3823 90 99 9 25 J	Los demás:	-	
3823 90 99 9 26 H	Placas de niobato de litio, no impregnadas	-	
3823 90 99 9 31 H	Películas compuestas por óxidos de bario, calcio, titanio o zirconio mezclados con materiales ligantes	-	
3823 90 99 9 32 F	Mezclas de aminas obtenidas de ácidos grasos dimerizados, con un peso molecular medio comprendido entre 520 y 550	-	
3823 90 99 9 33 D	Aldicarb (150) disuelto en diclorometano en una concentración no inferior al 35% y no superior al 40% en peso	-	
3823 90 99 9 34 B	Preparaciones constituidas esencialmente por sulfonato alcalino de petróleo, de densidad comprendida entre 1,2 y 1,5 y una solubilidad en agua no inferior al 70% en peso	-	
3823 90 99 9 90 B	Los demás	-	

N.º	REMISIONES
(14)	El control de utilización de este destino particular se hará mediante la aplicación de las disposiciones comunitarias dictadas en la materia.
(152)	El derecho antidumping sobre todas las importaciones a granel o en sacos es (en) el marco: 40,66X110 neto por tonelada, franco frontera comunitario, sin despachar, o a la diferencia entre el precio neto por toneladas, sin despachar y las siguientes cantidades: República Democrática Alemana: 127,74 Ecuivalencias franco frontera de la Comunidad serán netos si las condiciones de venta prevén que el caso se efectúa dentro de los 30 días siguientes a la fecha de expedición; éstos serán aumentados o disminuidos en un 1% por mes de plazo, en más o en menos.
(137)	Para la construcción, el mantenimiento o la reparación de aviones con un peso en vacío de más de 15 00 kg, así como para el mantenimiento o la reparación de aviones y helicópteros con un peso en vacío de 2 00 kg inclusive a 15 00 kg inclusive.
(1987)	La medida antidumping (col. E) se aplicará igualmente a las mercancías que, importadas en el marco del acuerdo de libre circulación CEE-Turquía, sean originarias de países sometidos a dicha medida.
(1988)	Excepto los productos originarios de Yugoslavia. Otros productos originarios de determinados países podrán igualmente ser sometidos a contingentes arancelarios comunitarios. Cuando existan números de orden SPG apropiados, éstos sustituirán a la presente remisión.

ANTIDUMPING / DERECHOS COMPENSATORIOS			
COD. TARIC	ORIG.	CADD	FIRMAS / TIPOS
38081000*10	RO	8088	Chemimport-export-Bucarest : 40 X (D)
38083010*10	RO	8089	Las demás : Sin derecho antidumping (D)
38081000*10			
38083010*10			

CODIFICACION	DESIGNACION DE LAS MERCANCIAS	UNIDADES SUPLEMENT	OBSERVACIONES
CAPITULO 38			
MATERIAS PLASTICAS Y MANUFACTURAS DE ESTAS MATERIAS.			
I. FORMAS PRIMARIAS.			
39.01	POLIMEROS DE ETILENO EN FORMAS PRIMARIAS:		
3901.10	- Polietileno de densidad inferior a 0.94		
3901.10.10.0.00.J	- Polietileno lineal.	-	
3901.10.90.0.00.C	- Los demás.	-	
3901.20.00.0	- Polietileno de densidad superior o igual a 0.94:		
3901.20.00.0.10.I	- Polietileno en una de las formas señaladas en la nota 8 b) de este capítulo, de una densidad igual o superior a 0.940 e inferior o igual a 0.985 g/cm ³ destinado a la fabricación de cintas entintadoras para máquinas de escribir o cintas entintadoras similares (4)	-	
3901.20.00.0.20.H	- Polietileno que contenga mica en proporción igual o superior al 35%, sin exceder del 45% en peso	-	
3901.20.00.0.40.F	- Polietileno, en una de las formas señaladas en la nota 8 b) de este capítulo, con una densidad no inferior a 0.958 g/cm ³ a 23 C, y con un contenido en peso no inferior a: 50 ppm de plomo, 2 ppm de cadmio, 2 ppm de cromo, 2 ppm de hierro, 2 ppm de níquel, 2 ppm de litio, 5 ppm de vanadio, utilizado para la fabricación de polietileno clorosulfonado (4)	-	
3901.20.00.0.90.A	- Los demás	-	
3901.30.00.0.00.H	- Copolímeros de etileno y acetato de vinilo.	-	
3901.90.00	- Los demás:		
3901.90.00.1.90.D	- Polietileno clorado.	-	
	- Copolímeros de etileno-propileno:		
3901.90.00.2.90.B	- Con dureza Shore A inferior a 70	-	
3901.90.00.3.90.J	- Los demás	-	
3901.90.00.9	- Los demás.		
3901.90.00.9.10.E	- Copolímeros de alcohol vinílico con etileno, en una de las formas señaladas en la nota 8 b) de este capítulo	-	
3901.90.00.9.20.D	- Ionómero constituido por la sal de un copolímero de etileno y ácido metacrílico	-	
3901.90.00.9.30.C	- Ionómero constituido por la sal de un terpolímero de etileno, de acrilato de isobutilo y ácido metacrílico	-	
3901.90.00.9.40.M	- Copolímero en bloques del tipo A-B-A de poliestireno, de copolímero etileno-butileno y de poliestireno, que no contengan más de un 35% en peso de estireno, en una de las formas señaladas en la	-	

CODIFICACION	DESIGNACION DE LAS MERCANCIAS	UNIDADES SUPLEMENT	OBSERVACIONES
	nota 8 b) de este capítulo		
3901.90.00.9.50.A	- Copolímeros de etileno con ácido acrílico, o con ácido metacrílico, con un contenido de ácido acrílico o ácido metacrílico no inferior al 15% y no superior al 30% en peso, en una de las formas señaladas en la nota 8 b) de este capítulo	-	
3901.90.00.9.90.G	- Los demás	-	
39.02	POLIMEROS DE PROPILENO O DE OTRAS OLEFINAS, EN FORMA PRIMARIAS:		
3902.10.00.0	- Polipropileno:		
3902.10.00.0.10.J	- Pasta de papel sintética, en forma de hojas húmedas compuestas por fibrillas no coherentes y finamente ramificadas de polipropileno modificado con un ácido orgánico, unidas o no a fibras de celulosa en cantidad no superior al 15% y que contengan alcohol polivinílico disueltos en agua como agente humectante	-	
3902.10.00.0.90.B	- Los demás	-	
3902.20.00.0.00.I	- Polisisobutileno.	-	
3902.30.00.0.00.G	- Copolímeros de propileno.	-	
3902.90.00	- Los demás:		
3902.90.00.1.90.C	- Polipropileno clorado.	-	
3902.90.00.9	- Los demás:		
3902.90.00.9.10.D	- Copolímero en bloques del tipo A-B-A de poliestireno, de copolímero etileno-butileno y de poliestireno, que no contengan más de un 35% en peso de estireno, en una de las formas señaladas en la nota 8 b) de este capítulo	-	
3902.90.00.9.20.C	- Poliolefinas (polibuteno-1) en una de las formas señaladas en la nota 8 b) de este capítulo	-	
3902.90.00.9.90.F	- Los demás	-	
39.03	POLIMEROS DE ESTIRENO EN FORMAS PRIMARIAS:		
	- Poliestireno:		
3903.11.00.0.00.I	- Expandible.	-	
3903.18.00.0.00.A	- Los demás.	-	
3903.20.00.0.00.H	- Copolímeros de estireno-acrilonitrilo (SAN).	-	
3903.30.00.0.00.F	- Copolímeros de acrilonitrilo-butadieno-estireno (ABS).	-	
3903.90.00	- Los demás:		
3903.90.00.1.90.B	- Copolímeros de estireno-butadieno o de estireno-isopreno, hidrogenados.	-	
3903.90.00.9	- Los demás:		
3903.90.00.9.10.C	- Copolímeros exclusivamente a base de alcohol alílico con estireno, que posean un índice igual o superior a 175	-	

CODIFICACION	DESIGNACION DE LAS MERCANCIAS	UNIDADES SUPLEMENT	OBSERVACIONES
3903 90 00 9 20 B	- - Copolímero, compuesto en su totalidad por anhídrido maleico y estireno, conteniendo o no un copolímero en bloque de estireno-butadieno, en una de las formas señaladas en la nota B b) de este capítulo	-	
3903 90 00 9 30 A	- - Polietileno bromado que contenga no menos del 55% y no más del 75%, en peso de bromo en una de las formas señaladas en la nota B b) de este capítulo	-	
3903 90 00 9 90 E	- - - Los demás	-	
39.04	POLIMEROS DE CLORURO DE VINILO O DE OTRAS OLEFINAS HALOGENADAS, EN FORMAS PRIMARIAS:		
3904 10 00 0	- Policloruro de vinilo sin mezclar con otras sustancias.	-	
3904 10 00 0 10 H	- - Homologado para la construcción aeronáutica y presentado en forma de gránulos, destinado a cierto tipo de aerodinos (4)(102)	-	
3904 10 00 0 90 J	- - Los demás - Los demás policloruros de vinilo:	-	
3904 21 00 0	- - Sin plastificar:	-	
3904 21 00 0 10 E	- - Homologado para la construcción aeronáutica y presentado en forma de gránulos, destinado a cierto tipo de aerodinos (4)(102)	-	
3904 21 00 0 90 G	- - - Los demás	-	
3904 22 00 0	- - Plastificados:	-	
3904 22 00 0 10 D	- - Homologado para la construcción aeronáutica y presentado en forma de gránulos, destinado a cierto tipo de aerodinos (4)(102)	-	
3904 22 00 0 90 F	- - - Los demás	-	
3904 30 00 0 00 E	- Copolímeros de cloruro de vinilo y acetato de vinilo.	-	
3904 40 00	- Los demás copolímeros de cloruro de vinilo.	-	
3904 40 00 1 90 B	- - Copolímeros de cloruro de vinilo-cloruro de vinilideno	-	
3904 40 00 9	- - Los demás:	-	
3904 40 00 9 10 C	- - Copolímeros de cloruro de vinilo con acetato de vinilo y alcohol vinílico, que contengan en peso no menos del 51% y no más del 92% de cloruro de vinilo, no menos del 1% y no más del 2% de acetato de vinilo, y no menos del 1% y no más del 8% de alcohol vinílico, en una de las formas señaladas en la nota	-	
3904 40 00 9 90 E	- - - Los demás	-	
3904 50 00 0	- Polímeros de cloruro de vinilideno:	-	
3904 50 00 0 10 I	- - Copolímeros de cloruro de vinilideno y acrilonitrilo, en forma de gránulos expandibles de un diámetro no inferior a 4 micras y no superior a 20 micras	-	
3904 50 00 0 20 H	- - Copolímeros de cloruro de vinilideno con cloruro de vinilo, que contengan no menos de un 79,5% en peso de cloruro de vinilideno,	-	

CODIFICACION	DESIGNACION DE LAS MERCANCIAS	UNIDADES SUPLEMENT	OBSERVACIONES
	para la fabricación de fibras, filamentos o láminas (4)		
3904 50 00 0 90 A	- - Los demás	-	
	- Polímeros fluorados:		
3904 51 00 0 00 0	- - Politetrafluoroetileno.	-	
3904 59 00 0	- - Los demás:	-	
3904 59 00 0 10 H	- - Terpolímero de etileno con clorotrifluoroetileno y hexafluoro(2-metilpropeno) en una de las formas señaladas en la nota B b) de este capítulo	-	
3904 59 00 0 20 0	- - Copolímero de tetrafluoroetileno y de hexafluoroisopropileno que contengan sustancias pesadas a los rayos X en concentraciones no inferiores al 10% y no superiores al 30% en peso	-	
3904 59 00 0 30 F	- - Fluoruro de polivinilo en una de las formas señaladas en la nota B b) de este capítulo	-	
3904 59 00 0 40 E	- - Copolímero de tetrafluoroetileno y hexafluoroisopropeno que contenga no menos del 1% y no más del 51% en peso de uno de los siguientes compuestos: sulfato de bario, trióxido de dibismuto, dióxido de carbono de dibismuto, wolframio, en una de las formas señaladas en la nota B b) de este capítulo	-	
3904 59 00 0 50 D	- - Copolímero de etileno con clorotrifluoroetileno, en una de las formas señaladas en la nota B b) de este capítulo	-	
3904 59 00 0 90 J	- - - Los demás	-	
3904 90 00	- Los demás:	-	
3904 90 00 1 00 J	- - Polímeros halogenados del etileno, distintos de los fluorados	-	
3904 90 00 2 00 H	- - Polímeros sulfonhalogenados del etileno.	-	
3904 90 00 9 00 C	- - Los demás.	-	
39.05	POLIMEROS DE ACETATO DE VINILO O DE OTROS ESTERES VINILICOS, EN FORMAS PRIMARIAS; LOS DEMAS POLIMEROS VINILICOS EN FORMAS PRIMARIAS:		
	- Polímeros de acetato de vinilo:		
3905 11 00 0 00 0	- - En dispersión acuosa.	-	
3905 19 00 0 00 1	- - Los demás.	-	
3905 20 00 0	- Alcoholes polivinílicos, incluso con grupos acetato sin hidrolizar:		
3905 20 00 0 10 E	- - Formas polivinílicas, en una de las formas señaladas en la nota B b) de este capítulo, con un peso molecular no inferior a 10 000 y no superior a 40 000, y que contenga, en peso: no menos del 9,5% y no más del 13% de grupos acetato, expresados como acetato de vinilo, no menos del 5% y no más del 8,5% de grupos hidroxil, expresados como alcohol vinílico	-	
3905 20 00 0 90 0	- - Los demás	-	
3905 90 00	- Los demás:	-	

CODIFICACIÓN	DESIGNACIÓN DE LAS MERCANCIAS	UNIDADES SUPLEMENT	OBSERVACIONES
	- - Polímeros		
3905 90 00 1 90 J	- - - Polivinilbutiral y polivinilformal.	-	
3905 90 00 2 90 H	- - - Acetales polivinílicos; éteres polivinílicos	-	
3905 90 00 3	- - - Los demás polímeros:		
3905 90 00 3 20 C	- - - - Poli (E)-menta-1,5-dieno en una de las formas señaladas en la nota 8 b) de este capítulo	-	
3905 90 00 3 30 B	- - - - Polivinilpirrolideno, presentado en forma de polvo y cuyas partículas sean inferiores a 38 micronesios y cuya solubilidad en agua a 25 C sea inferior o igual a 1,3% en peso	-	
3905 90 00 3 90 F	- - - - Los demás	-	
3905 90 00 4	- - Copolímeros:		
3905 90 00 4 10 B	- - - Copolímeros de alcohol vinílico con etileno, en una de las formas señaladas en la nota 8 b) de este capítulo	-	
3905 90 00 4 90 D	- - - Los demás	-	
39.06	POLÍMEROS ACRÍLICOS EN FORMAS PRIMARIAS:		
3906 10 00 0 00 0	- Polimetacrilato de metilo.	-	
3906 90 00	- Los demás		
3906 90 00 1	- Copolímeros de acrilonitrilo:		
3906 90 00 1 40 D	- - Copolímero de acrilonitrilo y metacrilato modificado con polibutadienacrilonitrilo (MBR)	-	
3906 90 00 9	- - Los demás		
3906 90 00 9 10 J	- - - Poli N-(3-hidroxiatino-1,1-dimetilbutil)acrilamida	-	
3906 90 00 9 20 I	- - - Copolímeros de 2-di-isopropilaminoacetilmetacrilato y acetilmetacrilato, disueltos en N,N-dimetilacetamida, con un contenido en copolímero no inferior al 55% en peso	-	
3906 90 00 9 30 H	- - - Copolímero del ácido acrílico y del 2-etilhexilacrilato, que contenga no menos del 10% y no más del 11% en peso de 2-etilhexilacrilato	-	
3906 90 00 9 50 F	- - - Copolímero de ácido acrílico que contenga como máximo el 10% en peso, de alquilo- sieres del ácido metacrílico, destinado a ser utilizado como espesante en la producción de pastas para el estampado textil (4)	-	
3906 90 00 9 90 E	- - - Terpolímero de etileno, de acrilato de metilo y de un monómero que contenga un grupo carboxilo no terminal presente como sustituyente, incluso mezclado con alifático	-	
3906 90 00 9 70 D	- - - Productos de polimerización del ácido acrílico con pequeñas cantidades de un monómero polinsaturado destinados a utilizarse como espesantes para pastas pigmentarias de estampado de textiles, o para la fabricación de productos incluidos en la partida n 3903 (4)	-	

CODIFICACIÓN	DESIGNACIÓN DE LAS MERCANCIAS	UNIDADES SUPLEMENT	OBSERVACIONES
3906 90 00 9 90 E	- - - Los demás	-	
39.07	POLIACETALES, LOS DEMÁS POLIÉTERES Y RESINAS EPOXI, EN FORMAS PRIMARIAS; POLICARBONATOS, RESINAS ALCIDICAS, POLIÉTERES ALÍLICOS Y DEMÁS POLIESTERES, EN FORMAS PRIMARIAS:		
3907 10 00 0 00 F	- Poliacetales.	-	
3907 20	- Los demás poliéteres		
	- - Poliéter-alcoholes:		
3907 20 11 0 00 A	- - - Polietilenglicol.	-	
3907 20 19	- - - Los demás:		
3907 20 19 1 00 A	- - - - Productos líquidos de edición de óxido de siloxano.	-	
3907 20 19 9 00 D	- - - - Los demás.	-	
3907 20 90 0	- - Los demás:		
3907 20 90 0 10 0	- - - Poli ox(2,6-dibrom-1,4-fenileno) destinado a la fabricación de poliamida (4)	-	
3907 20 90 0 30 B	- - - Poli (oxiisopropileno) líquido con el grupo terminal 3-(3- 2-(2-mercaptoetil)-etoxi)etileno propionilcarbonylamino)- p-tolilcarbonyloxi	-	
3907 20 90 0 40 A	- - - Poli ox(1,4-fenilenoisopropilideno-1,4-fenileno)-[2-hidroxi-trimetilfenil con un peso molecular medio superior a 25 000, en una de las formas señaladas en la nota 8 b) de este capítulo	-	
3907 20 90 0 90 J	- - - Productos de reacción de poli (oxiisopropileno)-poliol con un ácido policarboxílico y epoxi-mercaptolactama	-	
3907 20 90 0 90 F	- - - Los demás	-	
3907 30 00 0 00 B	- Resinas epoxi	-	
3907 40 00 0	- Policarbonatos		
3907 40 00 0 10 I	- - Poli- (oxi-1,4-fenilencarbonilo), en forma de polvo	-	
3907 40 00 0 90 A	- - Los demás	-	
3907 50 00 0 00 G	- Resinas alcidicas.	-	
3907 60 00 0	- Tereftalato de polietileno:		
3907 60 00 0 10 D	- - Poliéster obtenido de una mezcla de ácido tereftálico con 4,4'-isopropilidendiifenol	-	
3907 60 00 0 90 F	- - Los demás	-	
	- Los demás poliésteres:		
3907 81 00 0 00 H	- - No saturados	-	
3907 99 00 0	- - Los demás:		
3907 99 00 0 20 H	- - - Poliéster obtenido de una mezcla de ácido isoftálico y ácido	-	

CODIFICACION	DESIGNACION DE LAS MERCANCIAS	UNIDADES SUPLEMENT.	OBSERVACIONES
3907 99 00 0 33 0	- - - tereftálico con 4,4'-isopropilidendi-fenol	-	
3907 99 00 0 90 A	- - - Poli (oxi-1,4-fenilenocarbonilo), en forma de polvo	-	
	- - - Los demás	-	
39.08	POLIAMIDAS EN FORMAS PRIMARIAS:		
3908 10 00 0 00 E	- Poliamidas -6, -11, -12, -6,6, -6,9, -6,10 ó -6,12.	-	
3908 80 00 0 0	- Las demás:	-	
3908 90 00 0 10 G	- - Poli (iminometileno-1,1-fenilano(metileno)imino)di(poli) en una de las formas señaladas en la nota 8 b) de este capítulo	-	
3908 90 00 0 90 I	- - Las demás	-	
39.09	RESINAS AMINICAS, RESINAS FENOLICAS Y POLIURETANOS, EN FORMAS PRIMARIAS:		
3909 10 00 0 00 0	- Resinas uréicas: resinas de tiourea.	-	
3909 20 00 0 00 B	- Resinas melamínicas.	-	
3909 30 00 0 90 A	- Las demás resinas aminicas.	-	
3909 40 00 0 0	- Resinas fenólicas:	-	
3909 40 00 0 10 G	- - Productos de policondensación de fenol y formaldehído, en forma de esferas huecas con un diámetro inferior a 150 micras	-	
3909 40 00 0 20 F	- - Resina termopandeable obtenida por policondensación de catalista alcalina del fenol y formaldehído, en una de las formas señaladas en la nota 8 b) de este capítulo	-	
3909 40 00 0 90 I	- - Las demás	-	
3909 50 00 0 0	- Poliuretanos:	-	
3909 50 00 0 10 D	- - Poliuretano de 2,2'-(tert-butilimino)di(etanol) y 4,4'-metileno-bis(ciclohexilisocianato), disuelto en N,N-dimetilacetamida, con un contenido en polímero no inferior al 46% en peso	-	
3909 50 00 0 90 F	- - Los demás	-	
39.10	SILICONAS EN FORMAS PRIMARIAS.		
3910 00 00 0 00 C		-	
39.11	RESINAS DE PETRÓLEO, RESINAS DE CUMARONA-INDENO, POLITERPENOS, POLISULFUROS, POLISULFONOS Y DEMÁS PRODUCTOS PREVISTOS EN LA NOTA 3 DE ESTE CAPÍTULO, NO EXPRESADOS NI COMPRENDIDOS EN OTRAS PARTIDAS, EN FORMAS PRIMARIAS:		
3911 10 00	- Resinas de petróleo, resinas de cumarona, resinas de indeno, resinas de cumarona-indeno y politerpenos:	-	
3911 10 00 1 00 H	- - Resinas de petróleo; resinas de cumarona; resinas de indeno; resinas de cumarona-indeno.	-	
3911 10 00 2 00 F	- - Politerpenos.	-	

CODIFICACION	DESIGNACION DE LAS MERCANCIAS	UNIDADES SUPLEMENT.	OBSERVACIONES
3911 90	- Los demás:	-	
3911 90 10 0	- - Productos de polimerización, de reorganización o de condensación, incluso modificados químicamente.	-	
3911 90 10 0 10 J	- - - Poli (oxi-1,4-fenileno) sulfoni-1,4-fenileno) gxi-1,4-fenileno) isopropilide en una de las formas señaladas en la nota 8 b) de este capítulo	-	
3911 90 10 0 20 I	- - - Productos de reacción de poli (oxi)quileno) poli) con un ácido policarboxílico y epileno) caprolactam	-	
3911 90 10 0 90 B	- - - Los demás	-	
3911 90 90 0	- - Los demás:	-	
3911 90 90 0 10 C	- - - Para rellenar los alveolos, destinados a cierto tipo de aerodinos	-	
3911 90 90 0 20 E	- - - Productos de polimerización de un poli(butadieno) poli) con dos lactamas unidas por los átomos de nitrógeno mediante el radical acil bivalente de un ácido dicarboxílico	-	
3911 90 90 0 30 A	- - - Copolímeros de grupos alternados y anhídrido maleico, destinado a utilizarse como espesante para pastas pigmentadas destinadas al estampado textil (4)	-	
3911 90 90 0 40 J	- - - Copolímero de acrilonitrilo y metacrilato modificado con poli(butadieno) acrilonitrilo (NBR)	-	
3911 90 90 0 50 I	- - - Copolímero de un éster de poli (oxi)quileno) con un ácido policarboxílico	-	
3911 90 90 0 70 G	- - - Productos de polimerización del ácido acrílico con el acrilil metacrilato y pequeñas cantidades de otros monómeros, utilizados como espesantes en la fabricación de pastas de estampación para textiles (4)	-	
3911 90 90 0 90 F	- - - Copolímero de p-creso) y divinilbenceno, disuelto en N,N-dimetilacetamida, con un contenido en copolímero no inferior al 46% en peso	-	
3911 90 90 0 90 E	- - - Los demás	-	
39.12	CELULOSA Y SUS DERIVADOS QUÍMICOS, NO EXPRESADOS NI COMPRENDIDOS EN OTRAS PARTIDAS, EN FORMAS PRIMARIAS:		
3912 11 00 0 00 H	- Acetatos de celulosa:	-	
3912 12 00 0 00 0	- - Sin plastificar.	-	
3912 20	- Nitratos de celulosa (incluidos los colodones):	-	
3912 20 11 0 00 0	- - Sin plastificar.	-	
3912 20 19 0 00 0	- - - Colodones y celodina.	-	
3912 20 90	- - Los demás.	-	
3912 20 90	- - Plastificados:	-	

CODIFICACION	DESIGNACION DE LAS MERCANCIAS	UNIDADES SUPLEMENT.	OBSERVACIONES
3912 20 80 1 00 F	- - - Celuloide.	-	
3912 20 80 9 00 I	- - - Los demás.	-	
	- Eteres de celulosa:		
3912 31 00 3 00 D	- - Carboximetilcelulosa y sus sales.	-	
3912 39	- - Los demás.	-	
3912 39 10	- - - Etilcelulosos:		
3912 39 10 1 10 A	- - - - Sin plastificar.	-	
3912 39 10 2	- - - - Plastificados:		
3912 39 10 2 10 I	- - - - - Sin plastificar.	-	
3912 39 10 2 20 H	- - - - - Plastificados.	-	
3912 39 90	- - - Los demás:		
3912 39 90 1	- - - - Sin plastificar:		
3912 39 90 1 10 D	- - - - - Etilhidroxietilcelulosa, insoluble en agua.	-	
3912 39 90 1 20 C	- - - - - Hidroxipropilcelulosa.	-	
3912 39 90 1 30 B	- - - - - Hidroalquilhidroxietilcelulosa.	-	
3912 39 90 1 40 A	- - - - - Alquilhidroxietilcelulosa.	-	
3912 39 90 1 90 F	- - - - - Los demás.	-	
3912 39 90 2	- - - - Plastificados:		
3912 39 90 2 10 B	- - - - - Etilhidroxietilcelulosa, insoluble en agua.	-	
3912 39 90 2 20 A	- - - - - Hidroxipropilcelulosa.	-	
3912 39 90 2 30 J	- - - - - Hidroalquilhidroxietilcelulosa.	-	
3912 39 90 2 40 I	- - - - - Alquilhidroxietilcelulosa.	-	
3912 39 90 2 90 D	- - - - - Los demás.	-	
3912 90	- Los demás:		
3912 90 10	- - Eteres de celulosa:		
3912 90 10 1 00 M	- - - Acetobutirato de celulosa y proionato de celulosa.	-	
	- - - Los demás:		
3912 90 10 2 00 F	- - - - Sin plastificar.	-	
3912 90 10 3 00 D	- - - - Plastificados.	-	
3912 90 90	- - Los demás:		
3912 90 90 1 00 A	- - - Celulosa microcristalina.	-	
	- - - Los demás:		

CODIFICACION	DESIGNACION DE LAS MERCANCIAS	UNIDADES SUPLEMENT.	OBSERVACIONES
3912 90 90 2 00 I	- - - - Sin plastificar.	-	
3912 90 90 3 00 D	- - - - Plastificados.	-	
39 13	POLIMEROS NATURALES (POR EJEMPLO: ACIDO ALGINICO) Y POLIMEROS NATURALES MODIFICADOS (POR EJEMPLO: PROTEINAS ENDURECIDAS O DERIVADOS QUIMICOS DEL CAUCHO NATURAL), NO EXPRESADOS NI COMPRENDIDOS EN OTRAS PARTIDAS, EN FORMAS PRIMARIAS:	-	
3913 10 00 3 00 M	- Acido alginico, sus sales y sus éteres.	-	
3913 90	- Los demás:		
3913 90 10 3 00 I	- - Derivados quimicos del caucho natural.	-	
3913 90 90 0	- - Los demás:		
3913 90 90 0 10 A	- - - Dextrano.	-	
3913 90 90 0 20 J	- - - Proteinas endurecidas.	-	
3913 90 90 0 90 C	- - - Los demás.	-	
39 14	INTERCAMBIADORES DE IONES A BASE DE POLIMEROS DE LAS PARTIDAS 3901 A 3913, EN FORMAS PRIMARIAS:	-	
3914 00 00 1	- Celulósicos:		
3914 00 00 1 20 E	- - Clorhidrato de colestipol (DCIM).	-	
3914 00 00 1 90 H	- - Los demás.	-	
3914 00 00 9 90 A	- Los demás.	-	
	(I). DESCHOS, RECORTES Y DESPERDICIOS; SEMIPRODUCTOS; MANUFACTURAS.		
39 15	DESECHOS, RECORTES Y DESPERDICIOS, DE PLASTICO:	-	
3915 10 00 0 00 F	- De polimeros de etileno.	-	
3915 20 00 0 00 D	- De polimeros de estireno.	-	
3915 30 00 0 00 B	- De polimeros de cloruro de vinilo.	-	
3915 90	- De los demás plásticos:		
	- - De productos de polimerización de adición:		
3915 90 11 0 00 F	- - - De polimeros de propileno.	-	
3915 90 13 0 00 D	- - - De polimeros acrílicos.	-	
3915 90 19 0	- - - Los demás:		
3915 90 19 0 10 G	- - - - Destinados a cierto tipo de sacodinos (4)(106).	-	
3915 90 19 0 90 I	- - - - Los demás.	-	

CODIFICACION	DESIGNACION DE LAS MERCANCIAS	UNIDADES SUPLEMENT	OBSERVACIONES
	- - Los demás:		
3915 90 91 0	- - - De resinas epoxi	-	
3915 90 91 0 10 H	- - - - De películas (incluidas las cinematográficas) y de películas de rayos X	-	
3915 90 91 0 90 J	- - - - Los demás	-	
3915 90 93	- - - De celulosa y de sus derivados químicos:		
3915 90 93 1 00 Z	- - - - De celulosa regenerada.	-	
3915 90 93 2 00 C	- - - - De fibra vulcanizada.	-	
	- - - - Los demás:		
3915 90 93 3 00 A	- - - - De celulósido, de acetobutirato de celulosa o de propionato de celulosa.	-	
3915 90 93 4 00 I	- - - - De otros nitratos de celulosa, de acetatos de celulosa o de otros ésteres de celulosa.	-	
3915 90 93 5 00 M	- - - - Los demás.	-	
3915 90 99	- - - Los demás:		
3915 90 99 1	- - - - De poliámidos; de poliésteres, excepto de policarbonatos:		
3915 90 99 1 10 H	- - - - - Desechos y desperdicios de película fotográfica (incluso películas cinematográficas) y de película de rayos X	-	
3915 90 99 1 20 G	- - - - - Desechos y desperdicios de película de poliéster revestidas, con un compuesto de colorante o con compuestos de los metales de las tierras raras	-	
3915 90 99 1 90 J	- - - - - Los demás	-	
3915 90 99 2	- - - - De fenoplastos o de aminoplastos:		
3915 90 99 2 10 F	- - - - - Desechos y desperdicios de película fotográfica (incluso película cinematográfica) y de película de rayos X	-	
3915 90 99 2 90 H	- - - - - Los demás	-	
3915 90 99 3	- - - - De poliuretanos:		
3915 90 99 3 10 D	- - - - - Desechos y desperdicios de película fotográfica (incluso película cinematográfica) y de película de rayos X	-	
3915 90 99 3 90 F	- - - - - Los demás	-	
3915 90 99 4	- - - - De siliconas:		
3915 90 99 4 10 B	- - - - - Desechos y desperdicios de película fotográfica (incluso película cinematográfica) y de película de rayos X	-	
3915 90 99 4 90 D	- - - - - Los demás	-	
3915 90 99 5	- - - - De derivados químicos del caucho natural:		
3915 90 99 5 10 I	- - - - - Desechos y desperdicios de película fotográfica (incluso película cinematográfica) y de película de rayos X	-	

CODIFICACION	DESIGNACION DE LAS MERCANCIAS	UNIDADES SUPLEMENT	OBSERVACIONES
3915 90 99 5 90 A	- - - - - Los demás	-	
3915 90 99 6	- - - - De polímeros naturales o de polímeros naturales modificados:		
3915 90 99 6 10 G	- - - - - Desechos y desperdicios de película fotográfica (incluso película cinematográfica) y de película de rayos X	-	
3915 90 99 6 90 I	- - - - - Los demás	-	
3915 90 99 8	- - - - Los demás:		
3915 90 99 8 10 A	- - - - - Desechos y desperdicios de película fotográfica (incluso película cinematográfica) y de película de rayos X	-	
3915 90 99 9 90 C	- - - - - Los demás	-	
3916	MONOFILAMENTOS CUYA MAYOR DIMENSION DEL CORTE TRANSVERSAL SEA SUPERIOR A 1 mm, BARRAS, VARILLAS Y PERFILES, INCLUSO TRABAJADOS EN LA SUPERFICIE, PERO SIN OTRA LABOR, DE PLASTICO:		
3916 10 00	- De polímeros de etileno:		
	- - De polietileno:		
3916 10 00 1	- - - De polietileno clorado:		
3916 10 00 1 10 B	- - - - Destinados a cierto tipo de aerodinos (4)(108)	-	
3916 10 00 1 90 D	- - - - Los demás	-	
3916 10 00 2	- - - Los demás:		
3916 10 00 2 10 J	- - - - Destinados a cierto tipo de aerodinos (4)(108)	-	
3916 10 00 2 90 B	- - - - Los demás	-	
	- - De copolímeros de etileno:		
3916 10 00 3	- - - De etileno-propileno:		
3916 10 00 3 10 H	- - - - Destinados a cierto tipo de aerodinos (4)(108)	-	
3916 10 00 3 90 J	- - - - Los demás	-	
3916 10 00 4	- - - De etileno-acetato de vinilo:		
3916 10 00 4 10 F	- - - - Destinados a cierto tipo de aerodinos (4)(108)	-	
3916 10 00 4 90 H	- - - - Los demás	-	
3916 10 00 9	- - - Los demás:		
3916 10 00 9 10 E	- - - - Destinados a cierto tipo de aerodinos (4)(108)	-	
3916 10 00 9 90 G	- - - - Los demás	-	
3916 20 00	- De polímeros de cloruro de vinilo:		
3916 20 00 1	- - De policloruro de vinilo:		
3916 20 00 1 10 J	- - - Destinados a cierto tipo de aerodinos (4)(108)	-	

CODIFICACION	DESIGNACION DE LAS MERCANCIAS	UNIDADES SUPLEMENT.	OBSERVACIONES
3918 20 00 1 90 B	- - - Los demás - - De copolímeros	-	
3918 20 00 2	- - - De cloruro de vinilo-acetato de vinilo	-	
3918 20 00 2 10 M	- - - Destinados a cierto tipo de aerodinos (4)(108)	-	
3918 20 00 2 90 J	- - - Los demás	-	
3918 20 00 3	- - - Los demás	-	
3918 20 00 3 10 C	- - - Destinados a cierto tipo de aerodinos (4)(108)	-	
3918 20 00 3 90 E	- - - Los demás	-	
3918 80	- De los demás plásticos - De productos de polimerización de reorganización o de condensación, incluso modificados químicamente	-	
3918 90 11	- - - De poliesteres:	-	
3918 90 11 1 90 D	- - - De politereftalato de etileno	-	
3918 90 11 2 90 B	- - - Policarbonatos	-	
3918 90 11 3	- - - Los demás:	-	
3918 90 11 3 10 E	- - - Poliester obtenido de una mezcla de ácido isoftálico y ácido tereftálico con 4,4'-isobis(2-hidroxifenol)	-	
3918 90 11 3 90 G	- - - Los demás	-	
3918 90 13 0 00 C	- - - De poliamidas	-	
3918 90 15 0 00 A	- - - De resinas epoxi	-	
3918 90 15	- - - Los demás:	-	
3918 90 15 1 00 E	- - - De resinas fenólicas	-	
3918 90 15 2 00 C	- - - De resinas aminicas	-	
3918 90 15 3 00 A	- - - De poliuretanos	-	
3918 90 15 4 00 F	- - - De siliconas	-	
3918 90 15 9 00 H	- - - Los demás	-	
	- De productos de polimerización de adición:	-	
3918 90 51	- - - De polímeros de propileno:	-	
	- - - De polipropileno	-	
3918 90 51 1	- - - De polipropileno clorado	-	
3918 90 51 1 10 C	- - - Destinados a cierto tipo de aerodinos (4)(108)	-	
3918 90 51 1 90 E	- - - Los demás	-	

CODIFICACION	DESIGNACION DE LAS MERCANCIAS	UNIDADES SUPLEMENT.	OBSERVACIONES
3918 90 51 2	- - - Los demás:	-	
3918 90 51 2 10 A	- - - Destinados a cierto tipo de aerodinos (4)(108)	-	
3918 90 51 2 90 C	- - - Los demás	-	
3918 90 51 3	- - - De copolímeros de polipropileno:	-	
3918 90 51 3 10 I	- - - Destinados a cierto tipo de aerodinos (4)(108)	-	
3918 90 51 3 90 A	- - - Los demás	-	
3918 90 59	- - - Los demás:	-	
3918 90 59 1	- - - De polihaloetileno o de polisulfonato-etileno:	-	
3918 90 59 1 10 E	- - - Destinados a cierto tipo de aerodinos (4)(108)	-	
3918 90 59 1 90 G	- - - Los demás	-	
3918 90 59 2	- - - De poliobutileno:	-	
3918 90 59 2 10 C	- - - Destinados a cierto tipo de aerodinos (4)(108)	-	
3918 90 59 2 90 E	- - - Los demás	-	
3918 90 59 3	- - - De polímeros de estireno:	-	
3918 90 59 3 10 A	- - - Destinados a cierto tipo de aerodinos (4)(108)	-	
3918 90 59 3 90 C	- - - Los demás	-	
3918 90 59 4	- - - De polímeros de cloruro de vinilideno:	-	
3918 90 59 4 10 I	- - - Destinados a cierto tipo de aerodinos	-	
3918 90 59 4 90 A	- - - Los demás	-	
3918 90 59 5	- - - De poliacetato de vinilo; de alcohóles polivinílicos; de ésteres polivinílicos o de acetatos polivinílicos, excepto los de polivinilformal y los de polivinilbutiral y de los copolímeros:	-	
3918 90 59 5 10 F	- - - Destinados a cierto tipo de aerodinos (4)(108)	-	
3918 90 59 5 90 H	- - - Los demás	-	
3918 90 59 6	- - - De polímeros acrílicos o de polímeros metacrílicos, excepto los copolímeros de acrilonitrilo:	-	
3918 90 59 6 10 D	- - - Destinados a cierto tipo de aerodinos (4)(108)	-	
3918 90 59 6 90 F	- - - Los demás	-	
3918 90 59 7	- - - Copolímeros de acrilonitrilo:	-	
3918 90 59 7 10 B	- - - Destinados a cierto tipo de aerodinos (4)(108)	-	
3918 90 59 7 90 D	- - - Los demás	-	
3918 90 59 8	- - - De otros copolímeros vinílicos:	-	
3918 90 59 8 10 J	- - - Destinados a cierto tipo de aerodinos (4)(108)	-	

CODIFICACION	DESIGNACION DE LAS MERCANCIAS	UNIDADES SUPLEMENT	OBSERVACIONES
3916 90 59 8 90 E	- - - - - Los demás	-	
3916 90 59 9	- - - - - Los demás	-	
3916 90 59 8 10 H	- - - - - Destinados a cierto tipo de aerodinos (4)(105)	-	
3916 90 59 8 80 J	- - - - - Los demás	-	
3916 90 90 :	- - Los demás:	-	
	- - - De plásticos celulósicos	-	
3916 90 90 1 90 H	- - - - - De celulosa regenerada	-	
3916 90 90 2 90 F	- - - - - De fibra vulcanizada	-	
	- - - Los demás, sin plastificar:	-	
3916 90 90 3 80 B	- - - - - De nitrato de celulosa.	-	
3916 90 90 4 80 B	- - - - - De acetato de celulosa, de acetobutirato de celulosa o de propionato de celulosa; de ésteres y demás derivados de la celulosa, distinto de los ésteres excepto de carboximetilcelulosa	-	
3916 90 90 5 90 I	- - - - - De carboximetilcelulosa; de otros ésteres de celulosa.	-	
	- - - Los demás, plastificados:	-	
3916 90 90 6 90 Q	- - - - - De celulosa, de acetobutirato de celulosa o de propionato de celulosa; de ésteres y demás derivados de celulosa, distintos de los ésteres.	-	
3916 90 90 7 90 E	- - - - - De los demás ésteres de celulosa.	-	
	- - - Los demás	-	
3916 90 90 8 90 C	- - - - - De derivados químicos del caucho	-	
3916 90 90 9 90 A	- - - - - Los demás.	-	
39 17	TUBOS Y ACCESORIOS DE TUBERIA (POR EJEMPLO: JUNTAS, CODOS O RACORES), DE PLÁSTICO:		
3917 10	- Tripas artificiales de proteínas endurecidas o de plásticos celulósicos:		
3917 10 10	- - De proteínas endurecidas:		
3917 10 10 1 00 J	- - - Obtenidas directamente en su forma, incluso cortadas en longitud superior a la mayor dimensión de su sección transversal o trabajadas en la superficie, pero sin otra labor, incluidas las que presenten un extremo atado.		
3917 10 10 2 00 C	- - - Los demás		
3917 10 90	- - De plásticos celulósicos:		
3917 10 90 1 00 C	- - - Obtenidas directamente en su forma, incluso cortadas en longitud superior a la mayor dimensión de su sección transversal o trabajadas en la superficie, pero sin otra labor, incluidas las que presenten un extremo atado		
3917 10 90 2 00 F	- - - Los demás		

CODIFICACION	DESIGNACION DE LAS MERCANCIAS	UNIDADES SUPLEMENT	OBSERVACIONES
	- Tubos rígidos		
3917 21	- - De polímeros de etileno:		
3917 21 10	- - - Obtenidas directamente en su forma y cortadas, en longitud superior a la mayor dimensión del corte transversal, incluso trabajadas en la superficie, pero sin otra labor:		
	- - - - De polietileno:		
3917 21 10 1 00 G	- - - - - De polietileno clarado.		
3917 21 10 2 00 E	- - - - - Los demás:		
	- - - - De copolímeros de etileno:		
3917 21 10 3 00 C	- - - - - De etileno-propileno.		
3917 21 10 4 00 A	- - - - - De etileno-acetato de vinilo.		
3917 21 10 5 00 J	- - - - - Los demás.		
	- - - Los demás:		
3917 21 91 0 00 A	- - - Con accesorios, destinadas a aeronaves civiles (22)		
3917 21 99 0 00 C	- - - Los demás.		
3917 22	- - De polímeros de propileno:		
3917 22 10	- - - Obtenidas directamente en su forma y cortadas, en longitud superior a la mayor dimensión del corte transversal, incluso trabajadas en la superficie, pero sin otra labor:		
	- - - - De polipropileno:		
3917 22 10 1 00 F	- - - - - De polipropileno clarado.		
3917 22 10 2 00 D	- - - - - Los demás		
3917 22 10 3 00 B	- - - - - De copolímeros de polipropileno.		
	- - - Los demás:		
3917 22 91 0 00 J	- - - Con accesorios, destinadas a aeronaves civiles (22)		
3917 22 99 0 00 B	- - - Los demás.		
3917 23	- - De polímeros de cloruro de vinilo:		
3917 23 10	- - - Obtenidas directamente en su forma y cortadas, en longitud superior a la mayor dimensión del corte transversal, incluso trabajadas en la superficie, pero sin otra labor:		
	- - - - De policloruro de vinilo:		
3917 23 10 1	- - - - - Destinados a cierto tipo de aerodinos (4)(105)		
3917 23 10 1 10 D	- - - - - Los demás		
3917 23 10 1 90 F	- - - - - De copolímeros de cloruro de vinilo.		

CODIFICACION	DESIGNACION DE LAS MERCANCIAS	UNIDADES SUPLEMENT	OBSERVACIONES
3917 23 10 2	- - - - - De cloruro de vinilo-acetato de vinilo.	-	
3917 23 10 2 10 B	- - - - - Destinados a cierto tipo de aerodinos (4)(10B)	-	
3917 23 10 2 90 D	- - - - - Los demás	-	
3917 23 10 4	- - - - - Los demás	-	
3917 23 10 8 10 G	- - - - - Destinados a cierto tipo de aerodinos (4)(10G)	-	
3917 23 10 8 90 I	- - - - - Los demás	-	
	- - - Los demás:	-	
3917 23 91 0 00 J	- - - - - Con accesorios, destinados a aeronaves civiles (22)	-	
3917 23 99 0 00 A	- - - - - Los demás.	-	
3917 29	- - De los demás plásticos:	-	
	- - - - - Obtenidos directamente en su forma y cortados, en longitud superior a la mayor dimensión del corte transversal, incluso trabajados en la superficie, pero sin otra labor:	-	
	- - - - - De productos de polimerización de reorganización o de condensación, incluso modificados químicamente:	-	
3917 29 11 0 00 J	- - - - - De resinas epoxi.	-	
3917 29 13	- - - - - Los demás:	-	
3917 29 13 1 00 F	- - - - - De resinas fenólicas.	-	
3917 29 13 2 00 D	- - - - - De resinas aminicas.	-	
	- - - - - De poliésteres:	-	
3917 29 13 3 00 B	- - - - - De polifluoracetato de etileno.	-	
3917 29 13 4 00 J	- - - - - De policarbonatos.	-	
3917 29 13 5 00 G	- - - - - Los demás.	-	
3917 29 13 6 00 E	- - - - - De poliámidas.	-	
3917 29 13 7 00 C	- - - - - De poliuretanos.	-	
3917 29 13 8 00 A	- - - - - De silicones.	-	
3917 29 13 9 00 I	- - - - - Los demás.	-	
3917 29 15	- - - - - De productos de polimerización de adición:	-	
3917 29 15 1	- - - - - De poliolefinas o de polisulfonolefinas:	-	
3917 29 15 1 10 C	- - - - - Destinados a cierto tipo de aerodinos (4)(10C)	-	
3917 29 15 1 90 E	- - - - - Los demás	-	
3917 29 15 2	- - - - - De polibutieno:	-	
3917 29 15 2 10 A	- - - - - Destinados a cierto tipo de aerodinos (4)(10A)	-	

CODIFICACION	DESIGNACION DE LAS MERCANCIAS	UNIDADES SUPLEMENT	OBSERVACIONES
3917 29 15 2 90 C	- - - - - Los demás	-	
3917 29 15 3	- - - - - De polímeros de estireno:	-	
3917 29 15 3 10 I	- - - - - Destinados a cierto tipo de aerodinos (4)(10I)	-	
3917 29 15 3 90 A	- - - - - Los demás	-	
3917 29 15 4	- - - - - De polímero de cloruro de vinilideno.	-	
3917 29 15 4 10 G	- - - - - Destinados a cierto tipo de aerodinos (4)(10G)	-	
3917 29 15 4 90 I	- - - - - Los demás	-	
3917 29 15 5	- - - - - De poliacetato de vinilo; de alcoholes polivinílicos; de éteres polivinílicos o de acetatos polivinílicos, excepto de polivinilbutiral o de polivinilformal y de los copolímeros:	-	
3917 29 15 5 10 F	- - - - - Destinados a cierto tipo de aerodinos (4)(10F)	-	
3917 29 15 5 90 F	- - - - - Los demás	-	
3917 29 15 6	- - - - - De polímeros acrílicos o de polímeros metacrílicos, excepto de copolímeros de acrilonitrilo:	-	
3917 29 15 6 10 B	- - - - - Destinados a cierto tipo de aerodinos (4)(10B)	-	
3917 29 15 6 90 D	- - - - - Los demás	-	
3917 29 15 7	- - - - - De copolímeros de acrilonitrilo:	-	
3917 29 15 7 10 J	- - - - - Destinados a cierto tipo de aerodinos (4)(10J)	-	
3917 29 15 7 90 B	- - - - - Los demás	-	
3917 29 15 8	- - - - - De otros copolímeros vinílicos:	-	
3917 29 15 8 10 H	- - - - - Destinados a cierto tipo de aerodinos (4)(10H)	-	
3917 29 15 8 90 J	- - - - - Los demás	-	
3917 29 15 9	- - - - - Los demás:	-	
3917 29 15 9 10 F	- - - - - Destinados a cierto tipo de aerodinos (4)(10F)	-	
3917 29 15 9 90 H	- - - - - Los demás	-	
3917 29 18	- - - - - Los demás:	-	
	- - - - - De plásticos celulósicos:	-	
3917 29 18 1 90 A	- - - - - De celulosa regenerada.	-	
3917 29 18 2 90 I	- - - - - De fibra vulcanizada.	-	
	- - - - - Los demás, sin plastificar:	-	
3917 29 18 3 90 G	- - - - - De nitrato de celulosa	-	
3917 29 18 4 90 E	- - - - - De acetato de celulosa; de acetobutirato de celulosa o de propionato de celulosa; de ésteres de celulosa, y de demás derivados de celulosa excepto de carboximetilcelulosa	-	

CODIFICACION	DESIGNACION DE LAS MERCANCIAS	UNIDADES SUPLEMENT.	OBSERVACIONES
3917.29.19.5.90.B	- - - - - De carboximetilcelulosa; de otros ésteres de celulosa. - - - - - Los demás, plastificados.	-	
3917.29.19.8.90.J	- - - - - De celuloides, de acetobutirato de celulosa o de propionato de celulosa de ésteres y demás derivados de celulosa, distintos de los ésteres.	-	
3917.29.19.7.90.H	- - - - - De los demás ésteres de celulosa. - - - - - Los demás.	-	
3917.29.19.8.90.F	- - - - - De derivados químicos del caucho.	-	
3917.29.19.9.90.D	- - - - - Los demás. - - - - - Los demás:	-	
3917.29.91.0.00.C	- - - - - Con accesorios, destinados a aeronaves civiles (22).	-	
3917.29.99	- - - - - Los demás:	-	
3917.29.99.1.00.C	- - - - - De fibra vulcanizada.	-	
3917.29.99.2.00.A	- - - - - De derivados químicos del caucho natural.	-	
3917.29.99.9.00.F	- - - - - Los demás. - Los demás tubos: - Tubos flexibles para una presión igual o superior a 27,6 MPa.	-	
3917.31.10.0.00.G	- - - - - Con accesorios, destinados a aeronaves civiles (22)	-	
3917.31.90.0.00.J	- - - - - Los demás.	-	
3917.32	- - - - - Los demás, sin reforzar ni combinar con otras materias, sin accesorios: - - - - - Obtenidos directamente en su forma y cortados, en longitud superior a la mayor dimensión del corte transversal, incluso trabajados en la superficie, pero sin otra labor: - - - - - De productos de polimerización de reorganización o de condensación, incluso modificados químicamente:	-	
3917.32.11.0.00.E	- - - - - De resinas epoxi	-	
3917.32.19	- - - - - Los demás:	-	
3917.32.19.1.00.E	- - - - - De resinas fenólicas.	-	
3917.32.19.2.00.G	- - - - - De resinas aminicas - - - - - De poliésteres:	-	
3917.32.19.3.00.A	- - - - - De politereftalato de etileno.	-	
3917.32.19.4.00.I	- - - - - De policarbonatos.	-	
3917.32.19.5.00.F	- - - - - Los demás.	-	
3917.32.19.6.00.D	- - - - - De poliamidas	-	

CODIFICACION	DESIGNACION DE LAS MERCANCIAS	UNIDADES SUPLEMENT.	OBSERVACIONES
3917.32.19.7.00.B	- - - - - De poliuretanos.	-	
3917.32.19.8.00.J	- - - - - De siliconas.	-	
3917.32.19.9.00.H	- - - - - Los demás	-	
3917.32.31	- - - - - De productos de polimerización de adición: - - - - - De polímeros de etileno: - - - - - De polietileno: 3917.32.31.1.00.I - - - - - De polietileno cerrado. 3917.32.31.2.00.G - - - - - Los demás. - - - - - De copolímeros de etileno: 3917.32.31.3.00.E - - - - - De etileno-propileno. 3917.32.31.4.00.C - - - - - De etileno-acetato de vinilo. 3917.32.31.9.00.B - - - - - Los demás	-	
3917.32.35	- - - - - De polímeros de cloruro de vinilo: 3917.32.35.1.00.E - - - - - De policloruro de vinilo. - - - - - De copolímeros de cloruro de vinilo: 3917.32.35.2.00.C - - - - - De cloruro de vinilo-acetato de vinilo 3917.32.35.9.00.H - - - - - Los demás.	-	
3917.32.39	- - - - - Los demás: - - - - - De polipropileno, excepto sus copolímeros	-	
3917.32.39.1	- - - - - De polipropileno clorado.	-	
3917.32.39.1.10.J	- - - - - Destinados a cierto tipo de aerodinos (4)(108)	-	
3917.32.39.1.90.B	- - - - - Los demás	-	
3917.32.39.2	- - - - - Los demás: 3917.32.39.2.10.H - - - - - Destinados a cierto tipo de aerodinos (4)(108) 3917.32.39.2.90.J - - - - - Los demás	-	
3917.32.39.3	- - - - - De polímeros de estireno: 3917.32.39.3.10.F - - - - - Destinados a cierto tipo de aerodinos (4)(108) 3917.32.39.3.90.H - - - - - Los demás	-	
3917.32.39.4	- - - - - De polímeros de cloruro de vinilideno: 3917.32.39.4.10.D - - - - - Destinados a cierto tipo de aerodinos (4)(108) 3917.32.39.4.90.F - - - - - Los demás	-	
3917.32.39.5	- - - - - De poliacetato de vinilo; de alcoholes polivinílicos o de	-	

CODIFICACION	DESIGNACION DE LAS MERCANCIAS	UNIDADES SUPLEMENT.	OBSERVACIONES
	acetatos polivinílicos, excepto de polivinilbutiral o de polivinilformal y de los copolímeros:		
3917 32 39 5 10 A	- - - - - Destinados a cierto tipo de aerodinos (4)(108)	-	
3917 32 39 9 90 C	- - - - - Los demás	-	
3917 32 39 8	- - - - - De polímeros acrílicos o de polímeros metacrílicos, excepto de copolímeros de acrilonitrilo:		
3917 32 39 8 10 I	- - - - - Destinados a cierto tipo de aerodinos (4)(108)	-	
3917 32 39 8 90 A	- - - - - Los demás	-	
3917 32 39 7	- - - - - De copolímeros de acrilonitrilo:		
3917 32 39 7 10 G	- - - - - Destinados a cierto tipo de aerodinos (4)(108)	-	
3917 32 39 7 90 I	- - - - - Los demás	-	
3917 32 39 8	- - - - - De otros copolímeros vinílicos:		
3917 32 39 8 10 E	- - - - - Destinados a cierto tipo de aerodinos (4)(108)	-	
3917 32 39 8 90 G	- - - - - Los demás	-	
3917 32 39 9	- - - - - De los demás:		
3917 32 39 9 10 C	- - - - - Destinados a cierto tipo de aerodinos (4)(108)	-	
3917 32 39 9 90 E	- - - - - Los demás	-	
3917 32 51	- - - - - Los demás:		
	- - - - - De plásticos celulósicos:		
3917 32 51 1 00 D	- - - - - De celulosa regenerada.	-	
3917 32 51 2 00 B	- - - - - De fibra vulcanizada.	-	
	- - - - - Los demás, sin plastificar:		
3917 32 51 3 00 J	- - - - - De nitrato de celulosa	-	
3917 32 51 4 00 H	- - - - - De acetato de celulosa, de acetobutirato de celulosa o de propionato de celulosa; de ésteres de celulosa y de demás derivados de la celulosa, excepto de carboximetilcelulosa.	-	
3917 32 51 5 00 E	- - - - - De carboximetilcelulosa; de otros ésteres de celulosa.	-	
	- - - - - Los demás, plastificados:		
3917 32 51 6 00 C	- - - - - De celulosa, de acetobutirato de celulosa o de propionato de celulosa, de ésteres y demás derivados de celulosa, distintos de los ésteres.	-	
3917 32 51 7 00 A	- - - - - De los demás ésteres de celulosa.	-	
	- - - - - Los demás:		
3917 32 51 8 00 I	- - - - - Derivados químicos del caucho.	-	
3917 32 51 9 00 G	- - - - - Los demás.	-	

CODIFICACION	DESIGNACION DE LAS MERCANCIAS	UNIDADES SUPLEMENT.	OBSERVACIONES
	- - - - - Los demás:		
3917 32 81 0 00 H	- - - - - Tripes artificiales.	-	
3917 32 99	- - - - - Los demás:		
3917 32 99 1 00 H	- - - - - De fibra vulcanizada.	-	
3917 32 99 2 00 F	- - - - - De derivados químicos del caucho natural.	-	
3917 32 99 9 00 A	- - - - - Los demás.	-	
3917 33	- - - - - Los demás, sin reforzar ni combinar con otras materias, con accesorios:		
3917 33 10 0 00 K	- - - - - Con accesorios, destinados a aeronaves civiles (22)	-	
3917 33 90	- - - - - Los demás:		
3917 33 90 1 00 P	- - - - - De fibra vulcanizada.	-	
3917 33 90 2 00 D	- - - - - De derivados químicos del caucho natural.	-	
3917 33 90 9 00 I	- - - - - Los demás.	-	
3917 38	- - - - - Los demás:		
	- - - - - Obtenidos directamente en su forma y cortados, en longitud superior a la mayor dimensión del corte transversal, incluso trabajados en la superficie, pero sin otra labor:		
	- - - - - De productos de polimerización de reorganización o de condensación, incluso modificados químicamente:		
3917 38 11 0 00 M	- - - - - De resinas epoxi.	-	
3917 38 13	- - - - - Los demás:		
3917 38 13 1 00 D	- - - - - De resinas fenólicas.	-	
3917 38 13 2 00 B	- - - - - De resinas aminicas.	-	
	- - - - - De poliésteres:		
3917 38 13 3 00 J	- - - - - De politereftalato de etileno.	-	
3917 38 13 4 00 H	- - - - - De policarbonatos.	-	
3917 38 13 5 00 E	- - - - - Los demás.	-	
3917 38 13 6 00 C	- - - - - De poliamidas.	-	
3917 38 13 7 00 A	- - - - - De poliuretanos.	-	
3917 38 13 8 00 I	- - - - - De siliconas.	-	
3917 38 13 9 00 G	- - - - - Los demás.	-	
3917 38 15	- - - - - De productos de polimerización de adición:		
	- - - - - De polímeros de etileno o de polímeros de propileno, excepto los copolímeros:		

CODIFICACION	DESIGNACION DE LAS MERCANCIAS	UNIDADES SUPLEMENT	OBSERVACIONES
3917 39 15 1	- - - - - De polietileno clorado o de poliorobileno clorado:	-	
3917 39 15 1 10 A	- - - - - Destinados a cierto tipo de aerodinos (4)(108)	-	
3917 39 15 1 90 C	- - - - - Los demás	-	
3917 39 15 2	- - - - - Los demás:	-	
3917 39 15 2 10 I	- - - - - Destinados a cierto tipo de aerodinos (4)(108)	-	
3917 39 15 2 90 A	- - - - - Los demás	-	
3917 39 15 3	- - - - - De polímeros de estireno:	-	
3917 39 15 3 10 D	- - - - - Destinados a cierto tipo de aerodinos (4)(108)	-	
3917 39 15 3 90 C	- - - - - Los demás	-	
3917 39 15 4	- - - - - De policloruro de vinilo, excepto el copolímero cloruro de vinilo-acetato de vinilo:	-	
3917 39 15 4 10 E	- - - - - Destinados a cierto tipo de aerodinos (4)(108)	-	
3917 39 15 4 90 D	- - - - - Los demás	-	
3917 39 15 5	- - - - - De polímeros acrílicos o de polímeros metacrílicos, excepto copolímeros de acrílonitrilo; de policacato de vinilo; de alcoholes polivinílicos, de éteres o de acetatos polivinílicos, excepto de polivinilbutiral o de polivinilformal:	-	
3917 39 15 5 10 B	- - - - - Destinados a cierto tipo de aerodinos (4)(108)	-	
3917 39 15 5 90 D	- - - - - Los demás	-	
3917 39 15 6	- - - - - De copolímero etileno-propileno; de polímeros de cloruro de vinilideno:	-	
3917 39 15 6 10 J	- - - - - Destinados a cierto tipo de aerodinos (4)(108)	-	
3917 39 15 6 90 B	- - - - - Los demás	-	
3917 39 15 7	- - - - - De copolímero de etileno-acetato de vinilo; de copolímeros de acrílonitrilo; de copolímeros cloruro de vinilo-acetato de vinilo:	-	
3917 39 15 7 10 M	- - - - - Destinados a cierto tipo de aerodinos (4)(108)	-	
3917 39 15 7 90 J	- - - - - Los demás	-	
3917 39 15 8	- - - - - De otros copolímeros vinílicos:	-	
3917 39 15 8 10 F	- - - - - Destinados a cierto tipo de aerodinos (4)(108)	-	
3917 39 15 8 90 M	- - - - - Los demás	-	
3917 39 15 9	- - - - - Los demás:	-	
3917 39 15 9 10 D	- - - - - Destinados a cierto tipo de aerodinos (4)(108)	-	
3917 39 15 9 90 F	- - - - - Los demás	-	
3917 39 18	- - - - - Los demás:	-	
	- - - - - De plásticos celulósicos:	-	

CODIFICACION	DESIGNACION DE LAS MERCANCIAS	UNIDADES SUPLEMENT	OBSERVACIONES
3917 39 18 1 00 H	- - - - - De celulosa regenerada.	-	
3917 39 18 2 00 F	- - - - - De fibra vulcanizada	-	
	- - - - - Los demás, sin plastificar:	-	
3917 39 18 3 00 D	- - - - - De nitrato de celulosa.	-	
3917 39 18 4 00 B	- - - - - De acetato de celulosa, de acilobutirato de celulosa o de propionato de celulosa; de éteres de celulosa y de demás derivados de la celulosa, excepto de carboximetilcelulosa.	-	
3917 39 18 5 00 L	- - - - - De carboximetilcelulosa; de otros ésteres de celulosa.	-	
	- - - - - Los demás, plastificados:	-	
3917 39 18 6 00 D	- - - - - De celulosa, de acetobutirato de celulosa o de propionato de celulosa; de éteres y demás derivados de celulosa, distintos los ésteres.	-	
3917 39 18 7 00 E	- - - - - De los demás ésteres de celulosa.	-	
	- - - - - Los demás:	-	
3917 39 18 8 00 C	- - - - - Derivados químicos del caucho.	-	
3917 39 18 9 00 A	- - - - - Los demás	-	
	- - - - - Los demás:	-	
3917 39 91 0 00 A	- - - - - Con accesorios, destinados a aeronaves civiles (22)	-	
3917 39 98	- - - - - Los demás:	-	
3917 39 99 1 00 A	- - - - - De fibra vulcanizada.	-	
3917 39 99 2 00 F	- - - - - De derivados químicos del caucho natural	-	
3917 39 99 9 00 D	- - - - - Los demás.	-	
3917 40	- Accesorios:	-	
3917 40 10 0 00 F	- - Destinados a aeronaves civiles (22)	-	
3917 40 90	- - Los demás:	-	
3917 40 90 1 00 G	- - - De fibra vulcanizada.	-	
3917 40 90 2 00 E	- - - De derivados químicos del caucho natural	-	
3917 40 90 9 00 J	- - - Los demás.	-	
39 18	REVESTIMIENTOS DE PLASTICO PARA SUELOS, INCLUSO AUTOREMESIVOS, EN ROLLOS O LOSETAS; REVESTIMIENTOS DE PLASTICO PARA PAREDES O TECHOS DEFINIDOS EN LA NOTA 9 DE ESTE CAPITULO:		
3918 10	- De polímeros de cloruro de vinilo:		
3918 10 10	- - Que consistan en un soporte impregnado, recubierto o revestido de policloruro de vinilo:		

CODIFICACION	DESIGNACION DE LAS MERCANCIAS	UNIDADES SUPLEMENT.	OBSERVACIONES
3918 10 10 1 00 J	- - - De forma cuadrada o rectangular, incluso con trabajos de superficie, pero sin otra labor	M2	
3918 10 10 9 00 B	- - - Los demás.	M2	
3918 10 90	- - Los demás:		
	- - - De forma cuadrada o rectangular, incluso con trabajos de superficie, pero sin otra labor		
3918 10 90 1 00 B	- - - - De copolímeros cloruro de vinilo-acetato de vinilo.	M2	
3918 10 90 2 00 J	- - - - Los demás	M2	
3918 10 90 9 00 E	- - - Los demás		
3918 90 00	- De los demás plásticos:		
3918 90 00 1 00 0	- - De forma cuadrada o rectangular, incluso con trabajos de superficie, pero sin otra labor.	M2	
3918 90 00 9 00 0	- - Los demás	M2	
39.18	PLACAS, HOJAS, BANDAS, CINTAS, PELICULAS Y DEMAS FORMAS PLANAS, AUTOADHESIVAS, DE PLASTICO, INCLUSO EN ROLLOS:		
3919 10	- En rollos de anchura inferior o igual a 20 cm:		
3919 10 10 0 00 J	- - Cintas adhesivas con baño de caucho natural o sintético, sin vulcanizar.		
	- - Los demás:		
	- - - De productos de polimerización de reorganización o de condensación, incluso modificados químicamente		
3919 10 31	- - - - De poliésteres.		
3919 10 31 1 00 C	- - - - - De policarbonatos.		
3919 10 31 2 00 A	- - - - - De resinas alídicas.		
	- - - - - De politereftalato de etileno (PET):		
3919 10 31 3 00 I	- - - - - De politereftalato de etileno con espesor inferior o igual a 0,35 mm determinado sin el adhesivo		
3919 10 31 4 00 Q	- - - - - Los demás		
3919 10 31 9 00 F	- - - - Los demás		
3919 10 35 0 00 A	- - - De resinas epoxi.		
3919 10 39	- - - Los demás:		
3919 10 39 1 00 E	- - - - De resinas fenólicas.		
3919 10 39 2 00 C	- - - - De resinas aminicas.		
3919 10 39 3 00 A	- - - - De poliamidas.		
3919 10 39 4 00 I	- - - - De poliuretanos.		

CODIFICACION	DESIGNACION DE LAS MERCANCIAS	UNIDADES SUPLEMENT.	OBSERVACIONES
3919 10 39 6 00 F	- - - - De siliconas.		
3919 10 39 9 00 H	- - - - Los demás.		
	- - - De productos de polimerización de adición:		
3919 10 51	- - - - De polímeros de cloruro de vinilo:		
3919 10 51 1	- - - - - De policloruro de vinilo:		
3919 10 51 1 10 G	- - - - - Presentadas en hojas especialmente concebidas para el revestimiento de careces interiores de aviones, destinadas a cierto tipo de aerodinos (4)(120)		
3919 10 51 1 90 J	- - - - - Los demás		
	- - - - Los demás:		
3919 10 51 2	- - - - - De copolímeros cloruro de vinilo-acetato de vinilo:		
3919 10 51 2 10 E	- - - - - Presentadas en hojas especialmente concebidas para el revestimiento de careces interiores de aviones, destinadas a cierto tipo de aerodinos (4)(120)		
3919 10 51 2 90 G	- - - - - Los demás		
3919 10 51 9	- - - - Los demás:		
3919 10 51 9 10 J	- - - - - Presentadas en hojas especialmente concebidas para el revestimiento de careces interiores de aviones, destinadas a cierto tipo de aerodinos (4)(120)		
3919 10 51 9 90 B	- - - - - Los demás		
3919 10 59	- - - Los demás:		
	- - - - De polímeros de etileno o de polímeros de propileno, excepto copolímeros:		
3919 10 59 1	- - - - - De polietileno clorado o de polipropileno clorado:		
3919 10 59 1 10 I	- - - - - Destinadas a cierto tipo de aerodinos (4)(100)		
3919 10 59 1 90 A	- - - - - Los demás		
3919 10 59 2	- - - - Los demás:		
3919 10 59 2 10 G	- - - - - Destinadas a cierto tipo de aerodinos (4)(100)		
3919 10 59 2 90 I	- - - - - Los demás		
3919 10 59 3	- - - - De polímeros de estireno:		
3919 10 59 3 10 E	- - - - - Destinadas a cierto tipo de aerodinos (4)(100)		
3919 10 59 3 90 G	- - - - - Los demás		
3919 10 59 4	- - - - De polímeros acrílicos o de polímeros metacrílicos, excepto copolímeros de acrilonitrilo:		
3919 10 59 4 10 C	- - - - - Destinadas a cierto tipo de aerodinos (4)(100)		
3919 10 59 4 90 E	- - - - - Los demás		

CODIFICACION	DESIGNACION DE LAS MERCANCIAS	UNIDADES SUPLEMENT	OBSERVACIONES
3919 10 59 5	De poliacetato de vinilo; de alcoholes polivinílicos, de éteres polivinílicos o de acetatos polivinílicos, excepto polivinilbutiral o poliviniliformal.	-	
3919 10 59 5 10 J	Destinadas a cierto tipo de aerodinos (4)(100)	-	
3919 10 59 5 90 B	Las demás	-	
3919 10 59 6	De copolímero etileno-propileno; de polímeros de cloruro de vinilideno	-	
3919 10 59 6 10 K	Destinadas a cierto tipo de aerodinos (4)(100)	-	
3919 10 59 6 90 J	Las demás	-	
3919 10 59 7	De copolímero etileno-acetato de vinilo; de copolímeros de acrilonitrilo;	-	
3919 10 59 7 10 F	Destinadas a cierto tipo de aerodinos (4)(100)	-	
3919 10 59 7 90 H	Las demás	-	
3919 10 59 8	De otros copolímeros vinílicos:	-	
3919 10 59 8 10 D	Destinadas a cierto tipo de aerodinos (4)(100)	-	
3919 10 59 8 90 F	Las demás	-	
3919 10 59 9	Las demás:	-	
3919 10 59 9 10 B	Destinadas a cierto tipo de aerodinos (4)(100)	-	
3919 10 59 9 90 D	Las demás	-	
3919 10 90	Las demás:	-	
3919 10 90 1 00 A	De celulosa regenerada.	-	
	De los demás plásticos celulósicos (excepto de fibra vulcanizada), sin plastificar:	-	
3919 10 90 2 00 I	De nitrato de celulosa.	-	
3919 10 90 3 00 G	De acetato de celulosa, de acetobutirato de celulosa o de propionato de celulosa; de ésteres de celulosa y de demás derivados de celulosa, excepto de carboximetilcelulosa.	-	
3919 10 90 4 00 E	De carboximetilcelulosa; de otros ésteres de celulosa.	-	
	De los demás plásticos celulósicos (excepto de fibra vulcanizada), plastificados:	-	
3919 10 90 5 00 B	De celulosa, de acetobutirato de celulosa o de propionato de celulosa; de éteres y demás derivados de la celulosa, distintos de los ésteres.	-	
3919 10 90 6 00 J	De acetato de celulosa.	-	
3919 10 90 7 00 H	De los demás ésteres de celulosa.	-	
	Las demás:	-	

CODIFICACION	DESIGNACION DE LAS MERCANCIAS	UNIDADES SUPLEMENT	OBSERVACIONES
3919 10 90 8 00 F	De derivados químicos del caucho.	-	
3919 10 90 9 00 D	Las demás, incluidas las de fibra vulcanizada	-	
3919 90	Las demás:	-	
3919 90 10	Trabajadas de un modo distinto que en la superficie o cortadas de forma distinta de la cuadrada o rectangular:	-	
3919 90 10 1 00 A	De fibra vulcanizada.	-	
3919 90 10 2 00 I	De derivados químicos del caucho natural.	-	
3919 90 10 9 00 D	Las demás.	-	
	Las demás:	-	
	De productos de polimerización de reorganización o de condensación, incluso modificados químicamente:	-	
3919 90 31	De policarbonatos, resinas acídicas, poliésteres alílicos u otros poliésteres:	-	
3919 90 31 1	De policarbonatos:	-	
3919 90 31 1 10 E	Hojas laminadas reflectantes metalizadas, compuestas por una hoja de poliéster y al menos otra película de poliéster u otro material plástico, y revestidas por una cara con un adhesivo, protegidas o no con una película arrancable	-	
3919 90 31 1 90 G	Las demás	-	
3919 90 31 2	De resinas acídicas:	-	
3919 90 31 2 10 C	Hojas laminadas reflectantes metalizadas, compuestas por una hoja de poliéster y al menos otra película de poliéster u otro material plástico, y revestidas por una cara con un adhesivo, protegidas o no con una película arrancable	-	
3919 90 31 2 90 E	Las demás	-	
	De politereftalato de etileno (PET):	-	
3919 90 31 3	De politereftalato de etileno con espesor inferior o igual a 0,35 mm determinado sin el adhesivo:	-	
3919 90 31 3 10 A	Hojas laminadas reflectantes metalizadas, compuestas por una hoja de poliéster y al menos otra película de poliéster u otro material plástico, y revestidas por una cara con un adhesivo, protegidas o no con una película arrancable	-	
3919 90 31 3 90 C	Las demás	-	
3919 90 31 4	Las demás:	-	
3919 90 31 4 10 F	Hojas laminadas reflectantes metalizadas, compuestas por una hoja de poliéster y al menos otra película de poliéster u otro material plástico, y revestidas por una cara con un adhesivo, protegidas o no con una película arrancable	-	
3919 90 31 4 90 A	Las demás	-	
3919 90 31 9	Las demás:	-	

CODIFICACION	DESIGNACION DE LAS MERCANCIAS	UNIDADES SUPLENEM.	OBSERVACIONES
3919 90 31 9 10 H	----- Hojas laminadas reflectantes metalizados, compuestas por una hoja de poliéster y al menos otra película de poliéster u otro material plástico, y revestidas por una capa con adhesivo, protegidas o no con una película arrancable	-	
3919 90 31 9 90 J	----- Las demás	-	
3919 90 38 0 00 B	----- De resinas epoxi.	-	
3919 90 38	----- Las demás:	-	
3919 90 38 1 20 F	----- De resinas fenólicas.	-	
3919 90 38 3 90 G	----- De resinas aminicas.	-	
3919 90 38 3 90 E	----- De poliámidas.	-	
3919 90 38 4 90 C	----- De poliuretanos.	-	
3919 90 38 6 90 J	----- De siliconas.	-	
3919 90 38 8	----- Las demás:	-	
3919 90 38 8 30 I	----- Láminas de poliéster reflectante en la que se hallen incrustadas microesferas	-	
3919 90 38 8 90 B	----- Las demás	-	
3919 90 50	----- De productos de polimerización de adición:	-	
3919 90 50 1	----- De polihaloalquenos o de polisulfonohaloalquenos:	-	
3919 90 50 1 10 A	----- Destinadas a cierto tipo de aerodinos (4)(100)	-	
3919 90 50 1 90 D	----- Las demás	-	
3919 90 50 2	----- De polisobutileno:	-	
3919 90 50 2 10 I	----- Destinadas a cierto tipo de aerodinos (4)(100)	-	
3919 90 50 2 90 B	----- Las demás	-	
3919 90 50 3	----- De polímeros de estireno:	-	
3919 90 50 3 10 G	----- Destinadas a cierto tipo de aerodinos (4)(100)	-	
3919 90 50 3 90 J	----- Las demás	-	
3919 90 50 4	----- De polímeros de cloruro de vinilideno:	-	
3919 90 50 4 10 E	----- Destinadas a cierto tipo de aerodinos (4)(100)	-	
3919 90 50 4 90 H	----- Las demás	-	
3919 90 50 5	----- De poliacetato de vinilo; de alcoholes polivinílicos, de éteres polivinílicos o de acetatos polivinílicos, excepto de los polivinilbutilal, polivinilformal y de los copolímeros.	-	
3919 90 50 5 10 B	----- Destinadas a cierto tipo de aerodinos (4)(100)	-	
3919 90 50 5 90 E	----- Las demás	-	

CODIFICACION	DESIGNACION DE LAS MERCANCIAS	UNIDADES SUPLENEM.	OBSERVACIONES
3919 90 50 6	----- De polímeros acrílicos o de polímeros metacrílicos, excepto copolímeros de acrilonitrilo:	-	
3919 90 50 6 10 J	----- Destinadas a cierto tipo de aerodinos (4)(100)	-	
3919 90 50 6 90 J	----- Película laminada reflectante, de polímeros acrílicos reticulados por medio de fotoanillos, conteniendo en la masa microesferas de vidrio metalizadas con aluminio, que reflejan la luz hacia la fuente de luz incidente (retroreflectante), recubierta de adhesivo por una cara	-	
3919 90 50 6 90 C	----- Las demás	-	
3919 90 50 7	----- De copolímeros de acrilonitrilo:	-	
3919 90 50 7 10 H	----- Destinadas a cierto tipo de aerodinos (4)(100)	-	
3919 90 50 7 90 A	----- Las demás	-	
3919 90 50 8	----- De otros copolímeros vinílicos:	-	
3919 90 50 8 10 F	----- Destinadas a cierto tipo de aerodinos (4)(100)	-	
3919 90 50 8 90 I	----- Las demás	-	
3919 90 50 9	----- Las demás:	-	
3919 90 50 9 10 G	----- Destinadas a cierto tipo de aerodinos (4)(100)	-	
3919 90 50 9 90 B	----- Hojas de policloruro de vinilo de espesor inferior a 1 mm, recubiertas por un adhesivo en el que van incluidas esferas huecas de vidrio de un diámetro no superior a 100 micras	-	
3919 90 50 9 90 G	----- Las demás	-	
3919 90 90	----- Las demás:	-	
3919 90 90 1 00 D	----- De celulosa regenerada.	-	
3919 90 90 2 00 B	----- De los demás plásticos celulósicos (excepto de fibra vulcanizada), sin plastificar:	-	
3919 90 90 2 00 E	----- De nitrato de celulosa.	-	
3919 90 90 3 00 J	----- De acetato de celulosa, de acetobutirato de celulosa o de propionato de celulosa; de ésteres de celulosa y de demás derivados de celulosa, excepto de carboximetilcelulosa	-	
3919 90 90 4 00 H	----- De carboximetilcelulosas; de otros ésteres de celulosa.	-	
3919 90 90 5 00 E	----- De los demás plásticos celulósicos (excepto de fibra vulcanizada), plastificados:	-	
3919 90 90 6 00 E	----- De celuloides, de acetobutirato de celulosa o de propionato de celulosa; de ésteres y demás derivados de la celulosa, distintos de los ésteres.	-	
3919 90 90 6 00 C	----- De acetato de celulosa.	-	
3919 90 90 7 00 A	----- De los demás ésteres de celulosa.	-	
	----- Las demás:	-	

CODIFICACION	DESIGNACION DE LAS MERCANCIAS	UNIDADES SUPLEMENT	OBSERVACIONES
3919 90 90 5 00 1	- - - - De derivados químicos del caucho.	-	
3919 90 90 9 00 0	- - - - Las demás, incluidas las de fibra vulcanizada	-	
39.20	LAS DEMAS PLACAS, HOJAS, PELICULAS, BANDAS Y LAMINAS, DE PLASTICO NO CELULAR, SIN REFORZAR, ESTRATIFICAR NI COMBINAR DE FORMA SIMILAR CON OTRAS MATERIAS, SIN SOPORTE:		
3920 10	- De polímeros de etileno:		
	- De espesor no superior a 0.10 mm y de densidad		
3920 10 11	- - - Inferior a 0.94:		
3920 10 11 1	- - - - De polietileno:		
3920 10 11 1 10 C	- - - - - Destinadas a cierto tipo de aerodinos (4)(108)	-	RSTR
3920 10 11 1 99 F	- - - - - Las demás	-	RSTR
3920 10 11 2	- - - - De polietileno clorado:		
3920 10 11 2 10 A	- - - - - Destinadas a cierto tipo de aerodinos (4)(108)	-	RSTR
3920 10 11 2 99 0	- - - - - Las demás	-	RSTR
3920 10 11 3	- - - - De copolímero etileno-propileno:		
3920 10 11 3 10 I	- - - - - Destinadas a cierto tipo de aerodinos (4)(108)	-	RSTR
3920 10 11 3 99 B	- - - - - Las demás	-	RSTR
3920 10 11 4	- - - - De copolímero etileno-acetato de vinilo:		
3920 10 11 4 10 0	- - - - - Destinadas a cierto tipo de aerodinos (4)(108)	-	RSTR
3920 10 11 4 99 J	- - - - - Las demás	-	RSTR
3920 10 11 5	- De otros copolímeros vinílicos:		
3920 10 11 5 10 0	- - - - - Destinadas a cierto tipo de aerodinos (4)(108)	-	RSTR
3920 10 11 5 91 0	- - - - - Láminas de copolímero de etileno y acrílico de metilo, de un espesor no inferior a 0.05 mm destinadas a la fabricación de guantes desechables de uso quirúrgico (4)	-	RSTR
3920 10 11 5 92 0	- - - - - Las demás	-	RSTR
3920 10 11 9	- - - - Las demás:		
3920 10 11 9 10 F	- - - - - Destinadas a cierto tipo de aerodinos (4)(108)	-	RSTR
3920 10 11 9 99 I	- - - - - Las demás	-	RSTR
3920 10 19	- - - Igual o superior a 0.94:		
3920 10 19 1	- - - - De polietileno:		
3920 10 19 1 10 E	- - - - - Destinadas a cierto tipo de aerodinos (4)(108)	-	RSTR
3920 10 19 1 99 H	- - - - - Las demás	-	RSTR

CODIFICACION	DESIGNACION DE LAS MERCANCIAS	UNIDADES SUPLEMENT	OBSERVACIONES
3920 10 19 2	- - - - De polietileno clorado		
3920 10 19 2 10 C	- - - - - Destinadas a cierto tipo de aerodinos (4)(108)	-	RSTR
3920 10 19 2 99 F	- - - - - Las demás	-	RSTR
3920 10 19 3	- - - - De copolímero etileno-propileno:		
3920 10 19 3 10 A	- - - - - Destinadas a cierto tipo de aerodinos (4)(108)	-	RSTR
3920 10 19 3 99 0	- - - - - Las demás	-	RSTR
3920 10 19 4	- - - - De copolímero etileno-acetato de vinilo:		
3920 10 19 4 10 I	- - - - - Destinadas a cierto tipo de aerodinos (4)(108)	-	RSTR
3920 10 19 4 99 B	- - - - - Las demás	-	RSTR
3920 10 19 5	- - - - De otros copolímeros vinílicos:		
3920 10 19 5 10 P	- - - - - Destinadas a cierto tipo de aerodinos (4)(108)	-	RSTR
3920 10 19 5 91 F	- - - - - Láminas de copolímero de etileno y acrílico de metilo, de un espesor no inferior a 0.05 mm destinadas a la fabricación de guantes desechables de uso quirúrgico (4)	-	RSTR
3920 10 19 5 92 I	- - - - - Las demás	-	RSTR
3920 10 19 9	- - - - Las demás:		
3920 10 19 9 10 H	- - - - - Destinadas a cierto tipo de aerodinos (4)(108)	-	RSTR
3920 10 19 9 99 A	- - - - - Las demás	-	RSTR
3920 10 90	- De espesor superior a 0.10 mm:		
3920 10 90 1	- - - De polietileno		
3920 10 90 1 10 G	- - - - Destinadas a cierto tipo de aerodinos (4)(108)	-	RSTR
3920 10 90 1 91 0	- - - - Pasta de papel sintética, en forma de hojas húmedas compuestas por fibrillas no coherentes y finamente ramificadas, unidas o no a fibras de celulosa en cantidad que no exceda del 15%, que contienen alcohol polivinílico disuelto en agua como agente humectante	-	RSTR
3920 10 90 1 92 C	- - - - Pasta de papel sintética, en forma de hojas húmedas fabricadas con fibras de polietileno finemente ramificadas, unidas o no con fibras de celulosa en cantidad que no exceda el 15%, que contienen alcohol polivinílico disuelto en agua como agente humectante	-	RSTR
3920 10 90 1 99 J	- - - - Las demás	-	RSTR
3920 10 90 2	- - - De polietileno clorado:		
3920 10 90 2 10 E	- - - - Destinadas a cierto tipo de aerodinos (4)(108)	-	RSTR
3920 10 90 2 99 H	- - - - Las demás	-	RSTR
3920 10 90 3	- - - De copolímero etileno-propileno:		

CODIFICACION	DESIGNACION DE LAS MERCANCIAS	UNIDADES SUPLEMENT	OBSERVACIONES
3920 10 90 3 10 C	- - - - Destinadas a cierto tipo de aerodinos (4)(108)	-	RSTR
3920 10 90 3 91 C	- - - - Pasta de papel sintética, en forma de hojas húmedas compuestas por fibrillas no coherentes y finamente ramificadas de una mezcla de polietileno y un copolímero de polietileno, unidas o no a fibras de celulosa en cantidad que no exceda del 15%, que contengan alcohol polivinílico disuelto en agua como agente humectante	-	RSTR
3920 10 90 3 94 0	- - - - Copolímero de etileno con propileno, en forma de cinta de una anchura no inferior a 16 mm y no superior a 27 mm, o no inferior a 88 cm y no superior a 90 cm, y de un espesor que no exceda 1 mm; dicha cinta, tras ser extendida a 23 C hasta alcanzar dos veces su longitud original, vuelve a ella en un período de 2 minutos, con una tolerancia máxima de +/- 15%	-	RSTR
3920 10 90 3 99 F	- - - - Las demás	-	RSTR
3920 10 90 4	- - - - De copolímero etileno-acetato de vinilo	-	
3920 10 90 4 10 A	- - - - Destinadas a cierto tipo de aerodinos (4)(108)	-	RSTR
3920 10 90 4 99 0	- - - - Las demás	-	RSTR
3920 10 90 5	- - - - De otros copolímeros vinílicos:	-	
3920 10 90 5 10 H	- - - - Destinadas a cierto tipo de aerodinos (4)(108)	-	RSTR
3920 10 90 5 99 A	- - - - Las demás	-	RSTR
3920 10 90 9	- - - - Las demás	-	
3920 10 90 9 10 J	- - - - Destinadas a cierto tipo de aerodinos (4)(108)	-	RSTR
3920 10 90 9 99 C	- - - - Las demás	-	RSTR
3920 20	- De polímeros de propileno:		
3920 20 10	- - De espesor inferior a 0,05 mm:		
	- - - De polipropileno, de espesor:		
3920 20 10 1	- - - - Inferior o igual a 0,018 mm:		
3920 20 10 1 10 B	- - - - Destinadas a cierto tipo de aerodinos (4)(108)	-	
3920 20 10 1 99 0	- - - - Las demás	-	
3920 20 10 2	- - - - Superior a 0,018 mm:		
3920 20 10 2 10 J	- - - - Destinadas a cierto tipo de aerodinos (4)(108)	-	
3920 20 10 2 99 B	- - - - Las demás	-	
3920 20 10 3	- - - - De polipropileno clorado:		
3920 20 10 3 10 H	- - - - Destinadas a cierto tipo de aerodinos (4)(108)	-	
3920 20 10 3 99 J	- - - - Las demás	-	
3920 20 10 4	- - - - De copolímeros vinílicos:		
3920 20 10 4 10 F	- - - - Destinadas a cierto tipo de aerodinos (4)(108)	-	

CODIFICACION	DESIGNACION DE LAS MERCANCIAS	UNIDADES SUPLEMENT	OBSERVACIONES
3920 20 10 4 99 H	- - - - Las demás	-	
3920 20 10 9	- - - - Las demás:		
3920 20 10 9 10 E	- - - - Destinadas a cierto tipo de aerodinos (4)(108)	-	
3920 20 10 9 99 G	- - - - Las demás	-	
3920 20 50	- - De espesor entre 0,05 mm y 0,10 mm, ambos inclusive:		
3920 20 50 1	- - - De polipropileno:		
3920 20 50 1 10 C	- - - - Destinadas a cierto tipo de aerodinos (4)(108)	-	
3920 20 50 1 99 E	- - - - Las demás	-	
3920 20 50 2	- - - De polipropileno clorado:		
3920 20 50 2 10 A	- - - - Destinadas a cierto tipo de aerodinos (4)(108)	-	
3920 20 50 2 99 C	- - - - Las demás	-	
3920 20 50 3	- - - De copolímeros vinílicos:		
3920 20 50 3 10 I	- - - - Destinadas a cierto tipo de aerodinos (4)(108)	-	
3920 20 50 3 99 A	- - - - Las demás	-	
3920 20 50 9	- - - - Las demás:		
3920 20 50 9 10 F	- - - - Destinadas a cierto tipo de aerodinos (4)(108)	-	
3920 20 50 9 99 H	- - - - Las demás	-	
	- - De espesor superior a 0,10 mm:		
	- - - Bandas de anchura superior a 5 mm, pero sin exceder de 20 mm, del tipo de las utilizadas para embalaje:		
3920 20 71	- - - - Bandas decorativas:		
3920 20 71 1 00 I	- - - - De polipropileno:	-	
3920 20 71 2 00 G	- - - - De polipropileno clorado:	-	
3920 20 71 3 00 E	- - - - De copolímeros vinílicos:	-	
3920 20 71 9 00 B	- - - - Las demás:	-	
3920 20 79	- - - - Las demás:		
3920 20 79 1 00 A	- - - - De polipropileno:	-	
3920 20 79 2 00 I	- - - - De polipropileno clorado:	-	
3920 20 79 3 00 G	- - - - De copolímeros vinílicos:	-	
3920 20 79 9 00 D	- - - - Las demás:	-	
3920 20 90	- - - - Las demás:		
3920 20 90 1	- - - - De polipropileno:		

CODIFICACION	DESIGNACION DE LAS MERCANCIAS	UNIDADES SUPLEMENT	OBSERVACIONES
3920 20 90 1 10 E	----- Destinadas a cierto tipo de aerodinos (4)(106)	-	
3920 20 90 1 81 E	----- Pasta de papel sintética en forma de hojas húmedas compuestas por fibrillas de polipropileno no coherentes y finamente ramificadas, unidas o no a fibras de celulosa en cantidad no superior al 15% y que contenga alcohol polivinílico disuelto en agua como agente humectante	-	
3920 20 90 1 92 C	----- Pasta de papel sintética, en forma de hojas húmedas compuestas por fibrillas no coherentes y finamente ramificadas de polipropileno modificado con un ácido orgánico, unidas o no a fibras de celulosa en cantidad no superior al 15% y que contenga alcohol polivinílico disuelto en agua como agente humectante	-	
3920 20 90 1 99 M	----- Las demás	-	
3920 20 90 2	----- De polipropileno clorado:	-	
3920 20 90 2 10 C	----- Destinadas a cierto tipo de aerodinos (4)(106)	-	
3920 20 90 2 99 F	----- Las demás	-	
3920 20 90 3	----- De copolímeros vinílicos:	-	
3920 20 90 3 10 A	----- Destinadas a cierto tipo de aerodinos (4)(106)	-	
3920 20 90 3 99 D	----- Las demás	-	
3920 20 90 9	----- Las demás:	-	
3920 20 90 8 10 M	----- Destinadas a cierto tipo de aerodinos (4)(106)	-	
3920 20 90 8 99 A	----- Las demás	-	
3920 30 00 0	- De polímeros de estireno:	-	
3920 30 00 0 10 D	- Acrilonitrilobutadieno estireno presentado en forma de hojas especialmente concebidas para revestir las paredes interiores de los aviones, destinadas a cierto tipo de aerodinos (4)(104)	-	ACUM-ES:
3920 30 00 0 30 E	- Hojas de poliestireno de choque blancas, bicolors y translúcidas en rollos, con un espesor comprendido entre 0,7 milímetros y 1,3 milímetros	-	
3920 30 00 0 90 F	- Las demás	-	
3920 41	- De polímeros de cloruro de vinilo:	-	
3920 41 10	- Rígidas:	-	
3920 41 10 1	- De espesor no superior a 1 mm:	-	
3920 41 10 1 10 G	- Presentadas en hojas especialmente concebidas para el revestimiento de las paredes interiores de los aviones, destinadas a cierto tipo de aerodinos (4)(120)	-	
3920 41 10 1 90 I	- Las demás	-	
3920 41 10 2	- De copolímero de cloruro de vinilo-acetato de vinilo:	-	

CODIFICACION	DESIGNACION DE LAS MERCANCIAS	UNIDADES SUPLEMENT	OBSERVACIONES
3920 41 10 2 10 E	- Presentadas en hojas especialmente concebidas para el revestimiento de las paredes interiores de los aviones, destinadas a cierto tipo de aerodinos (4)(120)	-	
3920 41 10 2 90 G	- Las demás	-	
3920 41 10 3	- De otros copolímeros:	-	
3920 41 10 3 10 C	- Presentadas en hojas especialmente concebidas para el revestimiento de las paredes interiores de los aviones, destinadas a cierto tipo de aerodinos (4)(120)	-	
3920 41 10 3 90 E	- Las demás	-	
3920 41 10 9	- Las demás:	-	
3920 41 10 9 10 J	- Presentadas en hojas especialmente concebidas para el revestimiento de las paredes interiores de los aviones, destinadas a cierto tipo de aerodinos (4)(120)	-	
3920 41 10 9 90 B	- Las demás	-	
3920 41 90	- De espesor superior a 1 mm:	-	
3920 41 90 1	- De policloruro de vinilo:	-	
3920 41 90 1 10 J	- Presentadas en hojas especialmente concebidas para el revestimiento de las paredes interiores de los aviones, destinadas a cierto tipo de aerodinos (4)(120)	-	
3920 41 90 1 90 B	- Las demás	-	
3920 41 90 2	- De copolímero de cloruro de vinilo-acetato de vinilo:	-	
3920 41 90 2 10 H	- Presentadas en hojas especialmente concebidas para el revestimiento de las paredes interiores de los aviones, destinadas a cierto tipo de aerodinos (4)(120)	-	
3920 41 90 2 90 J	- Las demás	-	
3920 41 90 3	- De otros copolímeros:	-	
3920 41 90 3 10 F	- Presentadas en hojas especialmente concebidas para el revestimiento de las paredes interiores de los aviones, destinadas a cierto tipo de aerodinos (4)(120)	-	
3920 41 90 3 90 H	- Las demás	-	
3920 41 90 9	- Las demás:	-	
3920 41 90 9 10 C	- Presentadas en hojas especialmente concebidas para el revestimiento de las paredes interiores de los aviones, destinadas a cierto tipo de aerodinos (4)(120)	-	
3920 41 90 9 90 E	- Las demás	-	
3920 42	- Flexibles:	-	
3920 42 10	- De espesor no superior a 1 mm:	-	
3920 42 10 1	- De policloruro de vinilo:	-	

CODIFICACION	DESIGNACION DE LAS MERCANCIAS	UNIDADES SUPLEMENT	OBSERVACIONES
3920 42 10 1 10 F	Presentados en hojas especialmente concebidos para el revestimiento de las paredes interiores de los aviones, destinados a cierto tipo de aerodinámicos (4)(120)	-	
3920 42 10 1 20 E	Películas reflectantes, con una de las caras completamente llena de impresiones en forma de pirámide regular	-	
3920 42 10 1 30 D	Hojas de policloruro de vinilo de espesor inferior a 1 mm, recubiertas por un adhesivo en el que van incluidas esferas huecas de vidrio de un diámetro no superior a 100 micras	-	
3920 42 10 1 80 H	Las demás	-	
3920 42 10 2	De copolímero de cloruro de vinilo-acetato de vinilo	-	
3920 42 10 2 10 D	Presentados en hojas especialmente concebidos para el revestimiento de las paredes interiores de los aviones, destinados a cierto tipo de aerodinámicos (4)(120)	-	
3920 42 10 2 20 C	Películas reflectantes, con una de las caras completamente llena de impresiones en forma de pirámide regular	-	
3920 42 10 2 80 F	Las demás	-	
3920 42 10 3	De otros copolímeros:	-	
3920 42 10 3 10 B	Presentados en hojas especialmente concebidos para el revestimiento de las paredes interiores de los aviones, destinados a cierto tipo de aerodinámicos (4)(120)	-	
3920 42 10 3 20 A	Películas reflectantes, con una de las caras completamente llena de impresiones en forma de pirámide regular	-	
3920 42 10 3 80 D	Las demás	-	
3920 42 10 9	Las demás:	-	
3920 42 10 9 10 I	Presentados en hojas especialmente concebidos para el revestimiento de las paredes interiores de los aviones, destinados a cierto tipo de aerodinámicos (4)(120)	-	
3920 42 10 9 20 H	Películas reflectantes, con una de las caras completamente llena de impresiones en forma de pirámide regular	-	
3920 42 10 9 30 G	Hojas de policloruro de vinilo de espesor inferior a 1 mm, recubiertas por un adhesivo en el que van incluidas esferas huecas de vidrio de un diámetro no superior a 100 micras	-	
3920 42 10 9 80 A	Las demás	-	
3920 42 90	De espesor superior a 1 mm	-	
3920 42 90 1	De policloruro de vinilo	-	
3920 42 90 1 10 I	Presentados en hojas especialmente concebidos para el revestimiento de las paredes interiores de los aviones, destinados a cierto tipo de aerodinámicos (4)(120)	-	
3920 42 90 1 20 H	Películas reflectantes, con una de las caras completamente llena de impresiones en forma de pirámide regular	-	
3920 42 90 1 80 A	Las demás	-	

CODIFICACION	DESIGNACION DE LAS MERCANCIAS	UNIDADES SUPLEMENT	OBSERVACIONES
3920 42 90 2	De copolímero de cloruro de vinilo-acetato de vinilo	-	
3920 42 90 2 10 G	Presentados en hojas especialmente concebidos para el revestimiento de las paredes interiores de los aviones, destinados a cierto tipo de aerodinámicos (4)(120)	-	
3920 42 90 2 20 F	Películas reflectantes, con una de las caras completamente llena de impresiones en forma de pirámide regular	-	
3920 42 90 2 80 I	Las demás	-	
3920 42 90 3	De otros copolímeros:	-	
3920 42 90 3 10 E	Presentados en hojas especialmente concebidos para el revestimiento de las paredes interiores de los aviones, destinados a cierto tipo de aerodinámicos (4)(120)	-	
3920 42 90 3 20 D	Películas reflectantes, con una de las caras completamente llena de impresiones en forma de pirámide regular	-	
3920 42 90 3 80 D	Las demás	-	
3920 42 90 8	Las demás:	-	
3920 42 90 8 10 B	Presentados en hojas especialmente concebidos para el revestimiento de las paredes interiores de los aviones, destinados a cierto tipo de aerodinámicos (4)(120)	-	
3920 42 90 8 20 A	Películas reflectantes, con una de las caras completamente llena de impresiones en forma de pirámide regular	-	
3920 42 90 8 80 D	Las demás	-	
	De polímeros acrílicos:	-	
3920 51 00 0 00 I	De polimetacrilato de metilo	-	
3920 59 00	De los demás:	-	
3920 59 00 1	De poliacrilatos o de polimetacrilatos, excepto polimetacrilato de metilo	-	
3920 59 00 1 20 G	Película reflectante de un polímero acrílico modificado con melamina-formaldehído, conteniendo microsferas de vidrio	-	
3920 59 00 1 30 F	Películas reflectantes que contengan microsferas	-	
3920 59 00 1 80 J	Las demás	-	
3920 59 00 2	De copolímeros acrílico-metacrílicos:	-	
3920 59 00 2 10 F	Copolímeros de los ésteres acrílico y metacrílico en forma de película, de un espesor no superior a 150 micras	-	
3920 59 00 2 30 D	Películas reflectantes que contengan microsferas	-	
3920 59 00 2 80 H	Las demás	-	
3920 59 00 3	De copolímero de acrílico-estireno	-	
3920 59 00 3 30 B	Películas reflectantes que contengan microsferas	-	
3920 59 00 3 80 F	Las demás	-	

CODIFICACION	DESIGNACION DE LAS MERCANCIAS	UNIDADES SUPLEMENT	OBSERVACIONES
3920 59 00 4	- - - De copolímeros vinílicos:	-	
3920 59 00 4 30 J	- - - - Películas reflectantes que contengan microesferas	-	
3920 59 00 4 90 D	- - - - Las demás	-	
3920 59 00 9	- - - - Las demás:	-	
3920 59 00 9 10 A	- - - - Copolímeros de los ésteres acrílico y metacrílico en forma de película, de un espesor no superior a 150 micras	-	
3920 59 00 9 20 J	- - - - Película reflectante de un polímero acrílico modificado con melamina-formaldehído, conteniendo microesferas de vidrio	-	
3920 59 00 9 30 I	- - - - Películas reflectantes que contengan microesferas	-	
3920 59 00 9 90 C	- - - - Las demás	-	
	- De policarbonatos, de resinas acídicas, de poliésteres alifáticos e de otros poliésteres:		
3920 81 00 0	- - De policarbonatos:	-	
3920 81 00 0 10 F	- - - Lámina de poliéster reflectante en la que se hallen incrustadas microesferas	-	
3920 81 00 0 20 E	- - - Lámina de poliéster reflectante con impresiones en forma de pirámide regular	-	
3920 81 00 0 40 G	- - - Película iridiscente de poliéster y de polimetacrilato de metilo	-	
3920 81 00 0 50 B	- - - Película de poliéster, coloreada en la masa, de un espesor no superior a 25 micrómetros, metalizada por una cara	-	
3920 81 00 0 90 H	- - - Las demás	-	
3920 82 00	- - De politereftalato de etileno (PET):	-	
3920 82 00 1	- - - De espesor inferior o igual a 0,35 mm:	-	
3920 82 00 1 01 B	- - - - Lámina de poliéster reflectante en la que se hallen incrustadas microesferas	-	
3920 82 00 1 02 J	- - - - Lámina de poliéster reflectante con impresiones en forma de pirámide regular	-	
3920 82 00 1 03 H	- - - - Película de poliéster de un espesor no inferior a 74 micras y no superior a 75 micras, destinada a la fabricación de discos magnéticos flexibles (A)	-	
3920 82 00 1 04 F	- - - - Película iridiscente de poliéster y de polimetacrilato de metilo	-	
3920 82 00 1 05 C	- - - - Película de poliéster, coloreada en la masa, de un espesor no superior a 25 micrómetros, metalizada por una cara	-	
3920 82 00 1 06 A	- - - - Hojas de polietileno tereftalato, sin recubrir, de un espesor no inferior a 22 y no superior a 28 micras, destinadas a la fabricación de "cassettes" de bandas magnéticas (A)	-	
3920 82 00 1 07 I	- - - - Hojas de poliéster de espesor no superior a 70 micras recubiertas por una cara de una substancia que se coloca en	-	

CODIFICACION	DESIGNACION DE LAS MERCANCIAS	UNIDADES SUPLEMENT	OBSERVACIONES
	presencia de ácido salicílico, a una temperatura no superior a 100 C		
3920 82 00 1 08 0	- - - - Hojas de poliéster de espesor no superior a 10 micras recubiertas por una cara de ácido salicílico	-	
3920 82 00 1 11 A	- - - - Hojas laminadas reflectantes metalizadas, compuestas por una hoja de poliéster y al menos otra película de poliéster u otro material plástico, y revestidas por una cara con un adhesivo, protegidas o no con una película arrancable	-	
3920 82 00 1 12 I	- - - - Película transparente compuesta por poliéster revestido con una capa de indio y plata	-	
3920 82 00 1 90 E	- - - - Las demás	-	
3920 82 00 2	- - - De espesor superior a 0,35 mm.	-	
3920 82 00 2 01 J	- - - - Lámina de poliéster reflectante en la que se hallen incrustadas microesferas	-	
3920 82 00 2 02 H	- - - - Lámina de poliéster reflectante con impresiones en forma de pirámide regular	-	
3920 82 00 2 04 0	- - - - Película iridiscente de poliéster y de polimetacrilato de metilo	-	
3920 82 00 2 11 I	- - - - Hojas laminadas reflectantes metalizadas, compuestas por una hoja de poliéster y al menos otra película de poliéster u otro material plástico, y revestidas por una cara con un adhesivo, protegidas o no con una película arrancable	-	
3920 82 00 2 12 0	- - - - Película transparente compuesta por poliéster revestido con una capa de indio y plata	-	
3920 82 00 2 90 C	- - - - Las demás	-	
3920 83 00	- - De poliésteres no saturados:	-	
3920 83 00 1	- - - De resinas acídicas:	-	
3920 83 00 1 10 B	- - - - Lámina de poliéster reflectante en la que se hallen incrustadas microesferas	-	
3920 83 00 1 20 A	- - - - Lámina de poliéster reflectante con impresiones en forma de pirámide regular	-	
3920 83 00 1 40 I	- - - - Película iridiscente de poliéster y de polimetacrilato de metilo	-	
3920 83 00 1 50 H	- - - - Hojas de poliéster de espesor no superior a 70 micras recubiertas por una cara de una substancia que se coloca en presencia de ácido salicílico, a una temperatura no superior a 100 C	-	
3920 83 00 1 60 0	- - - - Hojas de poliéster de espesor no superior a 10 micras recubiertas por una cara de ácido salicílico	-	
3920 83 00 1 60 E	- - - - Película transparente compuesta por poliéster revestido con una capa de indio y plata	-	
3920 83 00 1 90 0	- - - - Las demás	-	

CODIFICACION	DESIGNACION DE LAS MERCANCIAS	UNIDADES SUPLEMENT	OBSERVACIONES
3920 83 00 9	- - - Las demás.	-	
3920 83 00 9 10 E	- - - Lámina de poliéster reflectante en la que se hallan incrustadas microesferas.	-	
3920 83 00 9 20 D	- - - Lámina de poliéster reflectante con impresiones en forma de pirámide regular.	-	
3920 83 00 9 40 B	- - - Película iridiscente de poliéster y de polimetacrilato de metilo.	-	
3920 83 00 9 50 A	- - - Hojas de poliéster de espesor no superior a 70 micras recubiertas por una cara de una substancia que se coloca en presencia de ácido salicílico, a una temperatura no superior a 100 C.	-	
3920 83 00 9 60 V	- - - Hojas de poliéster de espesor no superior a 10 micras recubiertas por una cara de ácido salicílico.	-	
3920 83 00 9 80 H	- - - Película transparente compuesta por poliéster revestido con una capa de indio y plata.	-	
3920 83 00 9 90 0	- - - Las demás.	-	
3920 89 00 0	- De los demás poliésteres:	-	
3920 89 00 0 10 M	- - - Lámina de poliéster reflectante en la que se hallan incrustadas microesferas.	-	
3920 89 00 0 20 0	- - - Lámina de poliéster reflectante con impresiones en forma de pirámide regular.	-	
3920 89 00 0 40 E	- - - Película iridiscente de poliéster y de polimetacrilato de metilo.	-	
3920 89 00 0 50 D	- - - Productos de policondensación del ácido tereftálico con una mezcla de Ciclohex-1,4-dienodimetanol y etano-1,2-diol, en forma de película.	-	
3920 89 00 0 70 B	- - - Película transparente compuesta por poliéster revestido con una capa de indio y plata.	-	
3920 89 00 0 80 J	- - - Las demás.	-	
3920 71	- De celulosa o de sus derivados químicos:	-	
	- De celulosa regenerada:	-	
	- - - Hojas, películas, bandas o láminas, enrolladas o no, de espesor inferior a 0,75 mm.	-	
3920 71 15 0 00 B	- - - Sin imprimir.	-	
3920 71 19 0 00 D	- - - Impresas.	-	
3920 71 90 0 00 F	- - - Las demás.	-	
3920 72 00 0 00 0	- De fibra vulcanizada.	-	
3920 73	- De acetato de celulosa:	-	
3920 73 10 0 00 A	- - - Películas en rollos o bandas, para cinematografía o fotografía.	-	
3920 73 80 0 00 B	- - - Hojas, películas, bandas o láminas, enrolladas o no, de espesor inferior a 0,75 mm.	-	

CODIFICACION	DESIGNACION DE LAS MERCANCIAS	UNIDADES SUPLEMENT	OBSERVACIONES
	inferior a 0,75 mm.		
3920 73 90 0 00 0	- - - Las demás.	-	
3920 78 00	- De los demás derivados de la celulosa:	-	
	- De nitratos de celulosa:	-	
3920 78 00 1 00 E	- - - Celuloide.	-	
3920 78 00 2 00 C	- - - Las demás.	-	
	- De otros ésteres de celulosa, sin plastificar:	-	
3920 78 00 3 00 A	- - - De acetato de celulosa, de acetobutirato de celulosa o de propionato de celulosa.	-	
3920 78 00 4 00 I	- - - Las demás.	-	
	- De otros ésteres de celulosa, plastificados:	-	
3920 78 00 5 00 F	- - - De acetobutirato de celulosa o de propionato de celulosa.	-	
3920 78 00 6 00 0	- - - Las demás.	-	
	- De ésteres de celulosa y otros derivados de celulosa:	-	
3920 78 00 7 00 B	- - - Sin plastificar, excepto de carboximetilcelulosa.	-	
3920 78 00 8 00 H	- - - Las demás.	-	
	- De los demás plásticos:	-	
3920 91 00 0	- De polivinilbutiral:	-	
3920 91 00 0 10 J	- - - Hojas de polivinilbutiral con una cara coloreada.	-	
3920 91 00 0 90 B	- - - Las demás.	-	
3920 92 00 0	- De poliamidas:	-	
3920 92 00 0 10 I	- - - Película compuesta por poli(epsilon-caprolactama) unida o bien con no más del 10% en peso de polietileno o bien con no más del 10% en peso de un copolímero de etileno con acetato de vinilo.	-	
3920 92 00 0 20 H	- - - Película de poli(epsilon-caprolactama) con un punto de reblandecimiento no inferior a 200 C.	-	
3920 92 00 0 90 A	- - - Las demás.	-	
3920 93 00 0 00 I	- De resinas amínicas.	-	
3920 94 00 0 00 H	- De resinas fenólicas.	-	
3920 99	- De los demás plásticos:	-	
	- De productos de polimerización de reorganización o de condensación incluso modificados químicamente.	-	
3920 99 11 0 00 J	- - - De resinas epoxi.	-	
3920 99 19	- - - Las demás.	-	

CODIFICACION	DESIGNACION DE LAS MERCANCIAS	UNIDADES SUPLEMENT	OBSERVACIONES
3920 99 19 1	- - - - De poliuretanos:	-	
3920 99 19 1 20 H	- - - - - Hojas reflectantes de poliuretano	-	
3920 99 19 1 90 A	- - - - - Las demás	-	
3920 99 19 2 90 I	- - - - De siliconas	-	
3920 99 19 9 90 G	- - - - - Las demás.	-	
3920 99 50	- - - - De productos de polimerización de adición:	-	
3920 99 50 1	- - - - - De polihaloacetileno o de polisulfonohaloacetileno:	-	
3920 99 50 1 01 H	- - - - - Presentadas en hojas especialmente concebidas para el revestimiento de las paredes interiores de los aviones, destinadas a cierto tipo de aerodinos (4)(102)	-	
3920 99 50 1 02 F	- - - - - Hojas de fluoruro de polivinilo	-	
3920 99 50 1 03 D	- - - - - Membranas intercambiadoras de iones en material plástico fluorado, destinadas a las células electrolíticas alcalinas (4)	-	
3920 99 50 1 08 G	- - - - - Película microporosa de politetrafluoroetileno, de un espesor igual o superior a 30 cm y de un peso igual o inferior a 22,4 g/cm ²	-	
3920 99 50 1 08 C	- - - - - Película de polii(-clorotrifluoroetileno)	-	
3920 99 50 1 11 G	- - - - - Hojas de una mezcla de fluoruro de polivinilideno y de un polímero acrílico de un espesor no inferior a 40 micrómetros y no superior a 60 micrómetros	-	
3920 99 50 1 12 E	- - - - - Hojas de un copolímero de etileno y clorotrifluoroetileno, de un espesor no inferior a 12 y no superior a 400 micrómetros	-	
3920 99 50 1 15 H	- - - - - Hojas compuestas por un copolímero de etileno con clorotrifluoroetileno de un espesor no inferior a 1 mm y no superior a 3 mm, revestidas o no con un tejido de fibra de vidrio	-	
3920 99 50 1 90 A	- - - - - Las demás	-	
3920 99 50 2	- - - - De polibutifeno:	-	
3920 99 50 2 01 F	- - - - - Presentadas en hojas especialmente concebidas para el revestimiento de las paredes interiores de los aviones, destinadas a cierto tipo de aerodinos (4)(102)	-	
3920 99 50 2 90 I	- - - - - Las demás	-	
3920 99 50 3	- - - - De polímeros de cloruro de vinilideno:	-	
3920 99 50 3 01 D	- - - - - Presentadas en hojas especialmente concebidas para el revestimiento de las paredes interiores de los aviones, destinadas a cierto tipo de aerodinos (4)(102)	-	
3920 99 50 3 90 G	- - - - - Las demás	-	
3920 99 50 4	- - - - De poliacetato de vinilo:	-	
3920 99 50 4 01 B	- - - - - Presentadas en hojas especialmente concebidas para el revestimiento de las paredes interiores de los aviones,	-	

CODIFICACION	DESIGNACION DE LAS MERCANCIAS	UNIDADES SUPLEMENT	OBSERVACIONES
3920 99 50 4 08 A	- - - - - destinadas a cierto tipo de aerodinos (4)(102)	-	
3920 99 50 4 90 E	- - - - - Película microporosa de politetrafluoroetileno, de un espesor igual o superior a 30 cm y de un peso igual o inferior a 22,4 g/cm ²	-	
3920 99 50 5	- - - - De alcoholes polivinílicos, de acetatos polivinílicos o de éteres polivinílicos, excepto de poliviniliformal:	-	
3920 99 50 5 01 I	- - - - - Presentadas en hojas especialmente concebidas para el revestimiento de las paredes interiores de los aviones, destinadas a cierto tipo de aerodinos (4)(102)	-	
3920 99 50 5 04 C	- - - - - Hoja de alcohol polivinílico que contenga no menos del 99% en peso de alcohol polivinílico, no recubierta, de un espesor no superior a 1 mm	-	
3920 99 50 5 08 J	- - - - - Hojas de un espesor no superior a 1 mm, exclusivamente de alcohol polivinílico, que contengan no más de un 2% en peso de grupos acetatos no hidrolizados, expresados como acetato de vinilo, y no menos del 8% y no más del 15% en peso de glicerol utilizado como plastificante	-	
3920 99 50 5 13 D	- - - - - Películas de alcohol polivinílico hidrosoluble a una temperatura de 30 °C	-	
3920 99 50 5 90 B	- - - - - Las demás	-	
3920 99 50 6	- - - - De poliviniliformal:	-	
3920 99 50 6 01 D	- - - - - Presentadas en hojas especialmente concebidas para el revestimiento de las paredes interiores de los aviones, destinadas a cierto tipo de aerodinos (4)(102)	-	
3920 99 50 6 90 J	- - - - - Las demás	-	
3920 99 50 7	- - - - De otros copolímeros vinílicos:	-	
3920 99 50 7 01 E	- - - - - Presentadas en hojas especialmente concebidas para el revestimiento de las paredes interiores de los aviones, destinadas a cierto tipo de aerodinos (4)(102)	-	
3920 99 50 7 90 H	- - - - - Las demás	-	
3920 99 50 8	- - - - Las demás:	-	
3920 99 50 8 01 A	- - - - - Presentadas en hojas especialmente concebidas para el revestimiento de las paredes interiores de los aviones, destinadas a cierto tipo de aerodinos (4)(102)	-	
3920 99 50 8 14 D	- - - - - Placas constituidas por un copolímero de anhídrido maleico y de estireno, cuyos lados están recubiertos con una hoja del mencionado copolímero modificado con estireno-butadieno, incluso pigmentada	-	
3920 99 50 8 16 I	- - - - - Productos de polimerización del ácido acrílico con pequeñas cantidades de un monómero polimnesturado, destinado a la utilización como agente estabilizador en emulsiones o dispersiones con un pH superior a 13 (A)	-	
3920 99 50 9 90 O	- - - - - Las demás	-	

CODIFICACION	DESIGNACION DE LAS MERCANCIAS	UNIDADES SUPLEMENT	OBSERVACIONES
3920 99 90	- - - Las demás:	-	
3920 99 90 1 00 B	- - - - De derivados químicos de caucho natural	-	
3920 99 90 9 00 E	- - - - Las demás:	-	
39.21	LAS DEMAS PLACAS, HOJAS, PELICULAS, BANDAS Y LAMINAS, DE PLASTICO:		
	- Productos celulares:		
3921 11 00 0	- - De polímeros de estireno:		
3921 11 00 0 10 F	- - - Acrilonitrilobutadieno estireno presentado en forma de hojas especialmente concebidas para revestir las paredes interiores de los aviones, destinadas a cierto tipo de aerodinos (4)(104)	-	
3921 11 00 0 20 E	- - - Copolímeros exclusivamente a base de alcohol alílico con estireno, que posean un índice igual o superior a 175	-	
3921 11 00 0 90 H	- - - Las demás	-	
3921 12 00 0	- - De polímeros de cloruro de vinilo:		
3921 12 00 0 20 D	- - - Presentados en hojas especialmente concebidas para revestir las paredes interiores de los aviones, destinados a cierto tipo de aerodinos (4)(120)	-	
3921 12 00 0 30 C	- - - De cloruro de polivinilo, destinados a cierto tipo de aerodinos (4)(108)	-	
3921 12 00 0 90 Q	- - - Las demás	-	
3921 13 00 0 00 E	- - De poliuretanos.	-	
3921 14 00 0 00 D	- - De celulosa regenerada.	-	
3921 19	- De los demás plásticos:		
3921 19 10 0 00 G	- - - De resinas epoxi.	-	
3921 19 90	- - - Las demás:		
3921 19 90 1 90 I	- - - - De polietileno clorado, de polipropileno clorado; derivados químicos del caucho natural	-	
3921 19 90 2	- - - - De siliconas; de polímeros de vinilideno; de copolímero etileno-propileno:		
3921 19 90 2 40 B	- - - - - Cloruro de polivinilideno, copolímeros de cloruro de vinilideno y de cloruro de vinilo presentados en hojas especialmente concebidas para el revestimiento de las paredes internas de los aviones, destinadas a cierto tipo de aerodinos (4)(102)	-	
3921 19 90 2 90 G	- - - - - Las demás	-	
3921 19 90 3	- - - - De politeraftalato de etileno (PET), de poliamidas; de copolímeros de acrilonitrilo o de etileno-acetato de vinilo:		
3921 19 90 3 10 C	- - - - - Productos de la policondensación de ácido tereftálico con una mezcla de ciclohex-1,4-dieno-dimetanol y de etano-1,2-diol en forma de película	-	

CODIFICACION	DESIGNACION DE LAS MERCANCIAS	UNIDADES SUPLEMENT	OBSERVACIONES
3921 19 90 3 90 E	- - - - - Las demás	-	
3921 19 90 4	- - - - De polietileno o de polipropileno; de copolímeros de cloruro de vinilo-acetato de vinilo:		
3921 19 90 4 20 J	- - - - - De polietileno, destinadas a cierto tipo de aerodinos (4)(108)	-	
3921 19 90 4 30 I	- - - - - De polipropileno, destinadas a cierto tipo de aerodinos (4)(108)	-	
3921 19 90 4 90 C	- - - - - Las demás	-	
3921 19 90 5 90 J	- - - - De resinas furfólicas, de resinas aminicas o de resinas alídicas; de polímeros acrílicos, excepto copolímeros de acrilonitrilo.	-	
3921 19 90 5 90 H	- - - - De poliacetato de vinilo; de alcoholes, de éteres o de acetatos polivinílicos, excepto de polivinilbutiral y de polivinilformal; otros copolímeros vinílicos.	-	
3921 19 90 7 90 F	- - - - De acetato de celulosa.	-	
3921 19 90 8 90 D	- - - - De otros derivados de la celulosa; de polímeros naturales.	-	
3921 19 90 9	- - - - Las demás:		
3921 19 90 9 10 J	- - - - - Productos de la policondensación de ácido tereftálico con una mezcla de ciclohex-1,4-dieno-dimetanol y de etano-1,2-diol en forma de película	-	
3921 19 90 9 20 I	- - - - - De polietileno, destinadas a cierto tipo de aerodinos (4)(108)	-	
3921 19 90 9 30 H	- - - - - De polipropileno, destinadas a cierto tipo de aerodinos (4)(108)	-	
3921 19 90 9 40 G	- - - - - Cloruro de polivinilideno, copolímeros de cloruro de vinilideno y de cloruro de vinilo presentados en hojas especialmente concebidas para el revestimiento de las paredes internas de los aviones, destinadas a cierto tipo de aerodinos (4)(102)	-	
3921 19 90 9 90 B	- - - - - Las demás	-	
3921 90	- Las demás:		
	- - De productos de polimerización de reorganización o de condensación, incluso modificados químicamente:		
	- - - De poliésteres:		
3921 90 11	- - - - Hojas y placas onduladas:		
3921 90 11 1 00 F	- - - - - De resinas alídicas.	-	
3921 90 11 2 00 D	- - - - - De politeraftalato de etileno (PET).	-	
3921 90 11 3 00 B	- - - - - De policarbonatos.	-	
3921 90 11 9 00 I	- - - - - Las demás	-	
3921 90 18	- - - - Las demás:		
3921 90 18 1	- - - - - De resinas alídicas:		
3921 90 18 1 10 G	- - - - - Película transparente compuesta por poliéster revestido con	-	

CODIFICACION	DESIGNACION DE LAS MERCANCIAS	UNIDADES SUPLEMENT	OBSERVACIONES
	una capa de índio y plata		
3921 90 19 1 20 F	Hojas de poliéster de espesor no superior a 70 micras recubiertas por una capa de una sustancia que se coloca en presencia de ácido salicílico, a una temperatura no superior a 100 C	-	
3921 90 19 1 30 E	Hojas de poliéster de espesor no superior a 10 micras recubiertas por una capa de ácido salicílico	-	
3921 90 19 1 50 C	Lámina de poliéster reflectante en la que se hallan incrustadas microesferas	-	
3921 90 19 1 60 B	Película de poliéster, coloreada en la masa, de un espesor no superior a 25 micrómetros, metalizada por una capa	-	
3921 90 19 1 70 A	Hojas laminadas reflectantes metalizadas, compuestas por una hoja de poliéster y al menos otra película de poliéster u otro material plástico, y revestidas por una capa con un adhesivo, protegidas o no con una película arrancable	-	
3921 90 19 1 90 I	Las demás	-	
	De politereftalato de etileno (PET):		
3921 90 19 2	De espesor inferior o igual a 0.35 mm	-	
3921 90 19 2 10 E	Película transparente compuesta por poliéster revestido con una capa de índio y plata	-	
3921 90 19 2 20 D	Hojas de poliéster de espesor no superior a 70 micras recubiertas por una capa de una sustancia que se coloca en presencia de ácido salicílico, a una temperatura no superior a 100 C	-	
3921 90 19 2 30 C	Hojas de poliéster de espesor no superior a 10 micras recubiertas por una capa de ácido salicílico	-	
3921 90 19 2 50 A	Lámina de poliéster reflectante en la que se hallan incrustadas microesferas	-	
3921 90 19 2 60 J	Película de poliéster, coloreada en la masa, de un espesor no superior a 25 micrómetros, metalizada por una capa	-	
3921 90 19 2 70 I	Hojas laminadas reflectantes metalizadas, compuestas por una hoja de poliéster y al menos otra película de poliéster u otro material plástico, y revestidas por una capa con un adhesivo, protegidas o no con una película arrancable	-	
3921 90 19 2 90 G	Las demás	-	
3921 90 19 3	Las demás:	-	
3921 90 19 3 10 C	Película transparente compuesta por poliéster revestido con una capa de índio y plata	-	
3921 90 19 3 20 B	Hojas de poliéster de espesor no superior a 70 micras recubiertas por una capa de una sustancia que se coloca en presencia de ácido salicílico, a una temperatura no superior a 100 C	-	
3921 90 19 3 30 A	Hojas de poliéster de espesor no superior a 10 micras	-	

CODIFICACION	DESIGNACION DE LAS MERCANCIAS	UNIDADES SUPLEMENT	OBSERVACIONES
	recubiertas por una capa de ácido salicílico		
3921 90 19 3 50 I	Lámina de poliéster reflectante en la que se hallan incrustadas microesferas	-	
3921 90 19 3 60 H	Película de poliéster, coloreada en la masa, de un espesor no superior a 25 micrómetros, metalizada por una capa	-	
3921 90 19 3 70 G	Hojas laminadas reflectantes metalizadas, compuestas por una hoja de poliéster y al menos otra película de poliéster u otro material plástico, y revestidas por una capa con un adhesivo, protegidas o no con una película arrancable	-	
3921 90 19 3 90 E	Las demás	-	
3921 90 19 4	De polycarbonato:		
3921 90 19 4 10 A	Película transparente compuesta por poliéster revestido con una capa de índio y plata	-	
3921 90 19 4 20 J	Hojas de poliéster de espesor no superior a 70 micras recubiertas por una capa de una sustancia que se coloca en presencia de ácido salicílico, a una temperatura no superior a 100 C	-	
3921 90 19 4 30 I	Hojas de poliéster de espesor no superior a 10 micras recubiertas por una capa de ácido salicílico	-	
3921 90 19 4 50 G	Lámina de poliéster reflectante en la que se hallan incrustadas microesferas	-	
3921 90 19 4 60 F	Película de poliéster, coloreada en la masa, de un espesor no superior a 25 micrómetros, metalizada por una capa	-	
3921 90 19 4 70 E	Hojas laminadas reflectantes metalizadas, compuestas por una hoja de poliéster y al menos otra película de poliéster u otro material plástico, y revestidas por una capa con un adhesivo, protegidas o no con una película arrancable	-	
3921 90 19 4 90 C	Las demás	-	
3921 90 19 9	Las demás:	-	
3921 90 19 9 10 J	Película transparente compuesta por poliéster revestido con una capa de índio y plata	-	
3921 90 19 9 20 I	Hojas de poliéster de espesor no superior a 70 micras recubiertas por una capa de una sustancia que se coloca en presencia de ácido salicílico, a una temperatura no superior a 100 C	-	
3921 90 19 9 30 H	Hojas de poliéster de espesor no superior a 10 micras recubiertas por una capa de ácido salicílico	-	
3921 90 19 9 50 F	Lámina de poliéster reflectante en la que se hallan incrustadas microesferas	-	
3921 90 19 9 60 E	Película de poliéster, coloreada en la masa, de un espesor no superior a 25 micrómetros, metalizada por una capa	-	
3921 90 19 9 70 G	Hojas laminadas reflectantes metalizadas, compuestas por una hoja de poliéster y al menos otra película de poliéster	-	

CODIFICACION	DESIGNACION DE LAS MERCANCIAS	UNIDADES SUPLEMENT	OBSERVACIONES
	U otro material plástico, y revestidos por una cara con un adhesivo, protegidos o no con una película arrancable		
3921 90 19 9 90 0	- - - - - Las demás	-	
3921 90 20 0 00 0	- - - De resinas epoxi	-	
3921 90 30 0 00 0	- - - De resinas fenólicas.	-	
	- - - De resinas acrílicas:		
	- - - - Estratificadas:		
3921 90 41 0 00 0	- - - - A alta presión, con capa decorativa sobre una o las dos caras	-	
3921 90 43 0 00 0	- - - - Las demás.	-	
3921 90 49 0 00 0	- - - Las demás.	-	
3921 90 50	- - - Las demás.	-	
3921 90 50 1	- - - - De poliamidas:		
3921 90 50 1 20 F	- - - - Hojas y láminas de poliamida	-	
3921 90 50 1 90 1	- - - - Las demás	-	
3921 90 50 2	- - - - De poliuretanos:		
3921 90 50 2 10 E	- - - - Hojas reflectantes de poliuretano	-	
3921 90 50 2 90 0	- - - - Las demás	-	
3921 90 50 3 90 0	- - - - De siliconas:		
3921 90 50 9	- - - - Las demás:	-	
3921 90 50 9 10 J	- - - - Hojas reflectantes de poliuretano	-	
3921 90 50 9 20 1	- - - - Hojas y láminas de poliamida	-	
3921 90 50 9 90 0	- - - - Las demás	-	
3921 90 60	- - De productos de polimerización de adición:		
	- - - De polímeros de etileno o de polímeros de propileno, excepto copolímeros		
3921 90 60 1	- - - - De polietileno clorado o de polipropileno clorado:		
3921 90 60 1 09 0	- - - - Películas reflectantes, con una de las caras completamente llena de impresiones en forma de pirámide regular	-	
3921 90 60 1 90 0	- - - - Las demás	-	
3921 90 60 2	- - - - Las demás:		
3921 90 60 2 09 E	- - - - Películas reflectantes, con una de las caras completamente llena de impresiones en forma de pirámide regular	-	
3921 90 60 2 90 0	- - - - Las demás	-	
3921 90 60 3	- - - De polímeros de estireno:		

CODIFICACION	DESIGNACION DE LAS MERCANCIAS	UNIDADES SUPLEMENT	OBSERVACIONES
3921 90 80 3 03 F	- - - - Planchas de un copolímero compuesto por anhídrido maleico y estireno, cubiertas por ambas caras con una hoja del copolímero antes mencionado, modificado con estireno-butadieno, incluso pigmentadas	-	
3921 90 80 3 07 G	- - - - Placas constituidas por un copolímero de anhídrido maleico y de estireno, cuyos lados están recubiertos con una hoja del mencionado copolímero modificado con estireno-butadieno, incluso pigmentadas	-	
3921 90 80 3 08 E	- - - - Acrilonitrilobutadieno estireno presentado en forma de hojas especialmente concebidas para revestir las paredes interiores de aviones, destinadas a cierto tipo de aerodinos (4)(104)	-	
3921 90 80 3 09 C	- - - - Películas reflectantes, con una de las caras completamente llena de impresiones en forma de pirámide regular	-	
3921 90 80 3 90 0	- - - - Las demás	-	
3921 90 80 4	- - - De polímeros acrílicos o de polímeros metacrílicos, excepto copolímeros de acrilonitrilo:		
3921 90 80 4 01 H	- - - - Láminas reflectantes de polímero acrílico, formadas por varias capas, una de las cuales ha sido estampada con formas prismáticas que reflejan la luz incidente hacia la fuente luminosa (retroreflectante), recubiertas por una cara con un adhesivo	-	
3921 90 80 4 05 I	- - - - Película reflectante poliacrílica con esferas incrustadas	-	
3921 90 80 4 08 A	- - - - Películas reflectantes, con una de las caras completamente llena de impresiones en forma de pirámide regular	-	
3921 90 80 4 90 0	- - - - Las demás	-	
3921 90 80 5	- - - De poliacetato de vinilo; de alcoholes polivinílicos, de éteres polivinílicos, excepto polivinilbutilal y polivinilglicol:		
3921 90 80 5 09 H	- - - - Películas reflectantes, con una de las caras completamente llena de impresiones en forma de pirámide regular	-	
3921 90 80 5 90 0	- - - - Las demás	-	
3921 90 80 6	- - - De copolímeros etileno-propileno; de polímeros de vinilideno:		
3921 90 80 6 09 F	- - - - Películas reflectantes, con una de las caras completamente llena de impresiones en forma de pirámide regular	-	
3921 90 80 6 90 0	- - - - Las demás	-	
3921 90 80 7	- - - De copolímeros etileno-acetato de vinilo; de copolímeros de acrilonitrilo:		
3921 90 80 7 06 F	- - - - Acrilonitrilobutadieno estireno presentado en forma de hojas especialmente concebidas para revestir las paredes interiores de aviones, destinadas a cierto tipo de aerodinos (4)(104)	-	
3921 90 80 7 09 D	- - - - Películas reflectantes, con una de las caras completamente llena de impresiones en forma de pirámide regular	-	
3921 90 80 7 90 0	- - - - Las demás	-	
3921 90 80 8	- - - De otros copolímeros vinílicos	-	

CODIFICACION	DESIGNACION DE LAS MERCANCIAS	UNIDADES SUPLEMENT	OBSERVACIONES
3921 90 80 4 09 8	- - - - Películas reflectantes, con una de las caras completamente llena de impresiones en forma de pirámide regular	-	
3921 90 80 8 90 8	- - - - Las demás	-	
3921 90 80 9	- - - - Las demás	-	
3921 90 80 9 02 E	- - - - Hojas de policloruro de vinilo de espesor inferior a 1 mm, recubiertas por un adhesivo en el que van incluidas esferas huecas de vidrio de un diámetro no superior a 100 micras	-	
3921 90 80 9 04 A	- - - - Película microporosa de politetrafluoroetileno, recubierta por un lado con polímero permeable al vapor de agua, de espesor igual o superior a 30 cm y de un peso igual o inferior a 50 g/m ²	-	
3921 90 80 9 06 F	- - - - Membranas intercambiadoras de iones en material plástico fluorado, destinadas a las células electrolíticas alcalinas (4)	-	
3921 90 90 9 09 J	- - - - Películas reflectantes, con una de las caras completamente llena de impresiones en forma de pirámide regular	-	
3921 90 90 9 90 J	- - - - Las demás	-	
3921 90 90	- - Las demás:	-	
3921 90 90 1 00 J	- - - De celulosa regenerada.	-	
	- - - De los demás plásticos celulósicos (excepto de fibra vulcanizada), sin plastificar	-	
3921 90 90 2 00 H	- - - - De nitrato de celulosa.	-	
3921 90 90 3 00 F	- - - - De acetato de celulosa, de acetobutirato de celulosa o de propionato de celulosa; de ésteres de celulosa y de demás derivados de celulosa, excepto de carboximetilcelulosa.	-	
3921 90 90 4 00 D	- - - - De carboximetilcelulosa; de otros ésteres de celulosa.	-	
	- - - De los demás plásticos celulósicos (excepto de fibra vulcanizada), plastificados	-	
3921 90 90 5 00 A	- - - - De celuloide, de acetobutirato de celulosa o de propionato de celulosa; de ésteres y demás derivados de celulosa, distintos de los ésteres	-	
3921 90 90 6 00 I	- - - - De acetato de celulosa.	-	
3921 90 90 7 00 G	- - - - De los demás ésteres de celulosa.	-	
	- - - Las demás	-	
3921 90 90 8 00 E	- - - - De derivados químicos del caucho natural	-	
3921 90 90 9 00 C	- - - - Las demás, incluidas las de fibra vulcanizada	-	
39.22	BAÑERAS, DUCHAS, LAVABOS, BIDES, INODOROS Y SUS ASIENTOS Y TAPAS, CISTERNAS Y ARTICULOS SANITARIOS O HIGIENICOS SIMILARES, DE PLASTICO:		
3922 10 00 0 00 G	- Bañeras, duchas y lavabos	-	

CODIFICACION	DESIGNACION DE LAS MERCANCIAS	UNIDADES SUPLEMENT	OBSERVACIONES
3922 20 00 0 00 E	- Asientos y tapas de inodoros.	-	
3922 90 00 0 00 J	- Los demás.	-	
39.23	ARTICULOS PARA EL TRANSPORTE O ENVASADO, DE PLASTICO; TAPONES, TAPAS, CAPSULAS Y DEMAS DISPOSITIVOS DE CIERRE, DE PLASTICO:		
3923 10 00	- Cajas, jaulas y articulos similares:		
3923 10 00 1 00 D	- - De fibra vulcanizada.	-	
3923 10 00 2 00 B	- - De derivados químicos del caucho natural.	-	
3923 10 00 9 00 G	- - Los demás.	-	
	- Sacos, bolsas y cucuruchos:		
3923 21 00	- - De polímeros de etileno:		
3923 21 00 1 00 A	- - - Bolsas de hojas de polietileno, con asas, no concebidas para un uso prolongado.	-	
3923 21 00 9 00 D	- - - Las demás.	-	
3923 29	- - De los demás plásticos:		
3923 29 10	- - - De policloruro de vinilo:		
3923 29 10 1 00 A	- - - - Bolsas de hojas de policloruro de vinilo, con asas, no concebidas para un uso prolongado.	-	
3923 29 10 9 00 D	- - - - Los demás.	-	
3923 29 90	- - - Las demás:		
3923 29 90 1	- - - - Bolsas de hojas de otros plásticos, con asas, no concebidas para un uso prolongado.	-	
3923 29 90 1 10 C	- - - - Bolsas para provisiones	-	
3923 29 90 1 90 E	- - - - Los demás	-	
	- - - - Los demás:		
3923 29 90 2	- - - - De celulosa regenerada:		
3923 29 90 2 10 A	- - - - - Bolsas para provisiones	-	
3923 29 90 2 90 C	- - - - - Los demás	-	
3923 29 90 3	- - - - De derivados químicos del caucho natural.		
3923 29 90 3 10 I	- - - - - Bolsas para provisiones	-	
3923 29 90 3 90 A	- - - - - Los demás	-	
3923 29 90 8	- - - - - Los demás:		
3923 29 90 9 10 F	- - - - - Bolsas para provisiones	-	
3923 29 90 9 90 H	- - - - - Los demás	-	

CODIFICACION	DESIGNACION DE LAS MERCANCIAS	UNIDADES SUPLEMENT	OBSERVACIONES
3823.30	- Bombonas, botellas, frascos y artículos similares:		
3823.30.10	- - Con una capacidad no superior a 2 l.		
3823.30.10.2.00.F	- - - De derivados químicos del caucho natural.	-	
3823.30.10.2.00.A	- - - Los demás.	-	
3823.30.80	- - Con una capacidad superior a 2 l.:		
3823.30.80.1.00.A	- - - De fibra vulcanizada.	-	
3823.30.80.2.00.I	- - - De derivados químicos del caucho natural.	-	
3823.30.80.9.00.D	- - - Los demás.	-	
3823.40	- Bobinas, carretes, carritos y boborres similares:		
3823.40.10.0.00.H	- - Bobinas y boborres similares para enrollar las películas fotográficas y cinematográficas o de cintas, filmes, etc., de las partidas 85.23 y 85.24.	-	
3823.40.90	- - Los demás:		
3823.40.90.1.00.I	- - - De fibra vulcanizada.	-	
3823.40.90.2.00.G	- - - De derivados químicos del caucho natural.	-	
3823.40.90.9.00.B	- - - Los demás.	-	
3823.90	- Tapones, tapas, cápsulas y demás dispositivos de cierre:		
3823.90.10.0.00.E	- - Cápsulas de cierre.	-	
3823.90.90	- - Los demás:		
3823.90.90.1.00.F	- - - De fibra vulcanizada.	-	
3823.90.90.2.00.D	- - - De derivados químicos del caucho natural.	-	
3823.90.90.9.00.I	- - - Los demás.	-	
3823.90	- Los demás:		
3823.90.10.0.00.G	- - Redes extruidas de forma tubular.	-	
3823.90.90	- - Los demás:		
3823.90.90.1.00.H	- - - De fibra vulcanizada.	-	
3823.90.90.2.00.F	- - - De derivados químicos del caucho natural.	-	
3823.90.90.9.00.A	- - - Los demás.	-	
39.24	VAJILLA Y DEMÁS ARTICULOS DE USO DOMESTICO Y ARTICULOS DE HIGIENE O DE TOCADOR, DE PLASTICO:		
3924.10.00	- Vajilla y demás artículos para el servicio de mesa o de cocina:		
3924.10.00.1.00.C	- - De fibra vulcanizada.	-	
3924.10.00.2.00.A	- - De derivados químicos del caucho natural.	-	

CODIFICACION	DESIGNACION DE LAS MERCANCIAS	UNIDADES SUPLEMENT	OBSERVACIONES
3924.10.00.9.00.F	- - Los demás.	-	
3924.90	- Los demás:		
3924.90.11.0.00.E	- - De celulosa regenerada:		
3924.90.11.0.00.E	- - - Esponjas.	-	
3924.90.19.0.00.G	- - - Los demás:	-	
3924.90.90	- - Los demás:		
3924.90.90.1.00.G	- - - De fibra vulcanizada.	-	
3924.90.90.2.00.K	- - - De derivados químicos del caucho natural.	-	
3924.90.90.9.00.J	- - - Los demás.	-	
39.25	ARTICULOS PARA LA CONSTRUCCION, DE PLASTICO, NO EXPRESADOS NI COMPRENDIDOS EN OTRAS PARTIDAS:		
3925.10.00.0.00.D	- Depósitos, cisternas, cubas y recipientes análogos, de capacidad superior a 300 litros.	-	
3925.20.00.0.00.B	- Puertas, ventanas y sus marcos, bastidores y umbrales.	-	
3925.30.00.0.00.J	- Contraventanas, persianas (incluidas las venecianas) y artículos similares, y sus partes.	-	
3925.90	- Los demás:		
3925.90.10.0.00.E	- - Accesorios y guarniciones para fijar permanentemente en puertas, ventanas, escaleras, paredes y otras partes de edificios.	-	
3925.90.90	- - Los demás:		
3925.90.90.1.00.F	- - - De fibra vulcanizada.	-	
3925.90.90.2.00.D	- - - De derivados químicos del caucho natural.	-	
3925.90.90.9.00.I	- - - Los demás.	-	
39.26	LAS DEMÁS MANUFACTURAS DE PLASTICO Y MANUFACTURAS DE LAS DEMÁS MATERIAS DE LAS PARTIDAS 3901 a 3914:		
3926.10.00	- Artículos de oficina y artículos escolares:		
3926.10.00.1.00.A	- - De fibra vulcanizada.	-	
3926.10.00.2.00.I	- - De derivados químicos del caucho natural.	-	
3926.10.00.9.00.D	- - Los demás.	-	
3926.20.00	- Fraldas y complementos de vestir (incluidos los guantes):		
3926.20.00.1.00.I	- - De derivados químicos del caucho natural.	-	
3926.20.00.9.00.B	- - Los demás.	-	
3926.30.00.0.00.I	- Guarniciones para muebles, carrocerías o similares.	-	

CODIFICACION	DESIGNACION DE LAS MERCANCIAS	UNIDADES SUPLEMENT	OBSERVACIONES
3926 40 00 0 00 0	- Estatulillas y demás objetos de adorno.	-	
3926 90	- Las demás:	-	
3926 90 10 0 00 0	- - Para usos técnicos, destinadas a aeronaves civiles (22)	-	
	- - Las demás:	-	
3926 90 50 0 00 E	- - - Rejillas y artículos similares para filtrar el agua a la entrada de las alcantarillas.	-	
	- - - Las demás:	-	
3926 90 91 0	- - - - Fabricadas con hojas:	-	
3926 90 91 0 10 E	- - - - - Hoja formada por dos pel culas de polietileno de estructura fibrilar superpuestas en cruz y unidas una con otra térmicamente	-	
3926 90 91 0 20 0	- - - - - Película de hojas reflectantes compuestas por una cara superior de policloruro de vinilo que presente impresiones en forma de pirámide regular, sellada al calor en líneas paralelas o en forma de rejilla a cara dorsal de material plástico o de material tricelado cubierto por un lado con material plástico	-	
3926 90 91 0 90 0	- - - - - Las demás	-	
3926 90 99	- - - - Las demás:	-	
3926 90 99 1 00 F	- - - - - Abanicos plegables o rígidos; sus monturas y partes de monturas.	-	
3926 90 99 2 00 0	- - - - - Sallenas para corsés, para otras prendas de vestir o accesorios del vestido y análogas	-	
3926 90 99 3 00 0	- - - - - Artículos de uso en medicina, cirugía, odontología o veterinaria.	-	
3926 90 99 4 00 J	- - - - - Escarfanras de protección contra radiaciones o contaminación radiactiva, sin combinar con aparatos respiratorios.	-	
	- - - - - Las demás:	-	
3926 90 99 5 00 0	- - - - - De fibra vulcanizada.	-	
3926 90 99 6 00 E	- - - - - De derivados químicos del caucho natural	-	
3926 90 99 9 00 I	- - - - - Las demás.	-	

N.º	REMISIONES
(4)	El control de utilización de este destino particular se hará mediante la aplicación de las disposiciones comunitarias dictadas en la materia.
(22)	La admisión de esta subpartida se subordinará a las condiciones previstas en las disposiciones comunitarias dictadas en la materia. Véase también el apartado B del Título II de las Disposiciones preliminares (NC).
(100)	Para la construcción, el mantenimiento o la reparación de aviones con un peso en vacío de más de 2 000 kg.
(102)	Para la construcción, el mantenimiento o la reparación de aviones del tipo Airbus.
(104)	Para la construcción, el mantenimiento o la reparación de aviones del tipo Airbus y F 28.
(106)	Para el mantenimiento o la reparación de aviones con un peso en vacío de más de 15 00 kg, excepto los de los tipos BAC 1-11, Siddeley Trident, Airbus, Concorde, Mercure y F 28.
(120)	Para la construcción, el mantenimiento o la reparación de aviones del tipo Airbus, así como para el mantenimiento o la reparación de aviones con un peso en vacío de más de 15 00 kg, excepto los de los tipos BAC 1-11, Siddeley Trident, Concorde, Mercure y F 28.
(998)	Excepto los productos originarios de Yugoslavia. Ciertos productos originarios de determinados países podrán igualmente ser sometidos a contingentes arancelarios comunitarios. Cuando existan números de orden SPQ apropiados, éstos sustituirán a la presente remisión.

ANTIDUMPING / DERECHOS COMPENSATORIOS			
COD. TARIC	ORIG.	CADD	FIRMAS / TIPOS
39203000*30	ES	8003	Envases del Valle: 12,4%. El derecho antidumping estará basado en el precio neto franco frontera comunitaria sin despachar. Los precios franco frontera de la Comunidad serán netos si las condiciones de venta prevén que el pago debe ser efectuado dentro de los treinta días siguientes a la fecha de expedición; éstos serán aumentados o disminuidos en un 1% por mes de plazo, en más o en menos. (D)
39203000*30	ES	8004	Las demás: 15,8%. El derecho antidumping estará basado en el precio neto franco frontera comunitaria sin despachar. Los precios franco frontera de la Comunidad serán netos si las condiciones de venta prevén que el pago debe ser efectuado dentro de los treinta días siguientes a la fecha de expedición; éstos serán aumentados o disminuidos en un 1% por mes de plazo, en más o en menos. (D)

CODIFICACION	DESIGNACION DE LAS MERCANCIAS	UNIDADES SUPLENIENT	OBSERVACIONES
	CAPITULO 40 CAUCHO Y MANUFACTURAS DE CAUCHO		
40.01	CAUCHO NATURAL, SALATA, GUTAPERCHA, GUAYULE, CHICLE Y GOMAS NATURALES ANALOGAS, EN FORMAS PRIMARIAS O EN PLACAS, HOJAS O BANDAS:	-	
4001.10.00.0.00.I	- Látex de caucho natural, incluso prevulcanizado.	-	
	- Caucho natural en otras formas:		
4001.21.00.0.00.F	- - Hojas ahumadas.	-	
4001.22.00.0.00.E	- - Cauchos técnicamente especificados (TSNR).	-	
4001.29	- - Los demás:		
4001.29.10.0.00.F	- - - Crapé.	-	
4001.29.90.0.00.I	- - - Los demás.	-	
4001.30.00.0.00.E	- Salata, gutapercha, guayule, chicle y gomas naturales análogas.	-	
40.02	CAUCHO SINTETICO Y CAUCHO FACTICIO DERIVADO DE LOS ACEITES, EN FORMAS PRIMARIAS O EN PLACAS, HOJAS O BANDAS; MEZCLAS DE PRODUCTOS DE LA PARTIDA 40.01 CON LOS DE ESTA PARTIDA, EN FORMAS PRIMARIAS O EN PLACAS, HOJAS O BANDAS:		
	- Caucho estireno-butadieno (SBR); caucho estireno-butadieno carboxilado (RSBR):		
4002.11.00	- - Látex:		
4002.11.00.1.00.E	- - - De estireno butadieno con un contenido en estireno inferior al 30% del extracto seco; de estireno butadieno con un contenido en sólidos igual o superior al 85% de estireno butadieno con un contenido en vinilpiridina superior al 5% del extracto seco.	-	
	- - - Los demás:		
4002.11.00.2.00.C	- - - - Carboxilado.	-	
4002.11.00.9.00.H	- - - - Los demás.	-	
4002.18.00.0.00.I	- - Los demás.	-	
4002.20.00	- Caucho butadieno (BR):		
4002.20.00.1.00.D	- - Látex.	-	
4002.20.00.9.00.G	- - Los demás.	-	
	- Caucho isobuteno-isopreno (butilo) (IIR); caucho isobuteno-isopreno halogenado (CIIR o SIIR):		
4002.31.00.0.00.C	- - Caucho isobuteno-isopreno (butilo) (IIR).	-	
4002.39.00.0.00.E	- - Los demás.	-	
	- Caucho cloropreno (clorobutadieno) (CR):		

CODIFICACION	DESIGNACION DE LAS MERCANCIAS	UNIDADES SUPLEMENT	OBSERVACIONES
4002 41 00 0 00 A	- - Látex	-	
4002 49 00 0 00 C	- - Los demás + Caucho acrílico (acrilo-butadieno (NBR))	-	
4002 51 00 0 00 H	- - Látex	-	
4002 59 00 0 00 J	- - Los demás	-	
4002 60 00 0 00 G	- Caucho isopreno (IR)	-	
4002 70 00 0 00 E	- Caucho estireno-propileno-dieno no conjugado (EPDM)	-	
4002 80 00 0 00 C	- Mezclas de los productos de la partida 40 01 con los de esta partida. - Los demás:	-	
4002 91 00 0 00 J	- - Látex	-	
4002 99	- - Los demás:	-	
4002 99 10 0 00 J	- - - Productos modificados por la incorporación de plástico	-	
4002 99 90	- - - Los demás:	-	
4002 99 90 1 00 A	- - - - Caucho facticio derivado de los aceites	-	
4002 99 90 3 00 D	- - - - Los demás	-	
40 03	CAUCHO REGENERADO EN FORMAS PRIMARIAS O EN PLACAS, HOJAS O BANDAS.	-	
4003 00 00 0 00 I		-	
40 04	DESECHOS, DESPERDICIOS Y RECORTES, DE CAUCHO SIN ENDURECER, INCLUIDO EN POLVO O EN GRÁNULOS:	-	
4004 00 00 1 00 F	- Neumáticos, bandajes, cámaras y demás artículos de las partidas 40.11, 40.12 y 40.13, inutilizables para el recauchutado	-	
4004 00 00 8 00 I	- Los demás	-	
40 05	CAUCHO MEZCLADO SIN VULCANIZAR, EN FORMAS PRIMARIAS O EN PLACAS, HOJAS O BANDAS:	-	
4005 10 00	- Caucho con negro de humo o sílice:	-	
4005 10 00 1 00 C	- - Con negro de carbón	-	
4005 10 00 2 00 A	- - Con sílice	-	
4005 10 00 0 00 C	- Disoluciones; dispersiones, excepto las de la subpartida 4005 10 - Los demás:	-	
4005 91 00 0	- - Placas, hojas y bandas:	-	
4005 91 00 0 10 F	- - - Cintas de polibutadieno-acrílonitrilo que contengan microesferas en la masa, recubiertas por la cara superior con una hoja de poliolefino de vinilo que también contenga microesferas	-	

CODIFICACION	DESIGNACION DE LAS MERCANCIAS	UNIDADES SUPLEMENT	OBSERVACIONES
4005 91 00 0 90 H	- - - Los demás	-	
4005 99 00	- - Los demás:	-	
4005 99 00 1 00 G	- - - Balata, gutapercha, gueyuta, chicle y gomas naturales análogas, con adición, antes o después de la coagulación, de sustancias no permitidas por la Nota 5 a) del presente Capítulo.	-	
4005 99 00 2 00 E	- - - Cauchos modificados por la incorporación de plástico, con adición, antes de la coagulación, de sustancias no permitidas por la Nota 5 a) del presente Capítulo.	-	
4005 99 00 3 00 C	- - - Caucho butadieno y caucho estireno butadieno, incluso carbonillado, con adición, antes de la coagulación, de sustancias no permitidas por la Nota 5 a) del presente Capítulo.	-	
4005 99 00 4 00 A	- - - Otros cauchos sintéticos con adición, antes de la coagulación, de sustancias no permitidas por la Nota 5 a) del presente Capítulo.	-	
4005 99 00 6 00 J	- - - Los demás	-	
40 06	LAS DEMÁS FORMAS (POR EJEMPLO: VARILLAS, TUBOS O PERFILES) Y ARTICULOS (POR EJEMPLO: DISCOS O ARAÑELAS), DE CAUCHO SIN VULCANIZAR:	-	
4006 10 00 0 00 D	- Perfiles para recauchutar	-	
4006 90 00 0 00 G	- Los demás	-	
40 07	HILOS Y CUERDAS, DE CAUCHO VULCANIZADO.	-	
4007 00 00 0 00 E		-	
40 08	PLACAS, HOJAS, BANDAS, VARILLAS Y PERFILES, DE CAUCHO VULCANIZADO SIN ENDURECER:	-	
4008 11 00 0 00 A	- De caucho celular:	-	
4008 19 00 0 00 C	- - Placas, hojas y bandas	-	
	- - Los demás	-	
	- De caucho no celular:	-	
4008 21	- - Placas, hojas y bandas:	-	
4008 21 10 0 00 G	- - - Revestimientos de suelos y alfombras	M2	
4008 21 90 0 00 J	- - - Los demás	-	
4008 29	- - Los demás:	-	
4008 29 10 0 00 I	- - - Perfiles cortados en tamaños determinados, destinados a aeronaves civiles (22)	-	
4008 29 90 0 00 B	- - - Los demás	-	
40 09	TUBOS DE CAUCHO VULCANIZADO SIN ENDURECER, INCLUIDO CON SUS ACCESORIOS (POR EJEMPLO: JUNTAS, Codos O RACORES):	-	

CODIFICACION	DESIGNACION DE LAS MERCANCIAS	UNIDADES SUPLEMENT	OBSERVACIONES
4008 10 00 0 00 A	- Sin reforzar ni combinar de otro modo con otras materias, sin accesorios	-	
4008 20 00 0 00 I	- Reforzados o combinados de otro modo solamente con metal, sin accesorios	-	
4008 30 00 0 00 G	- Reforzados o combinados de otro modo solamente con materias textiles, sin accesorios	-	
4008 40 00 0 00 E	- Reforzados o combinados de otro modo con otras materias, sin accesorios	-	
4008 50	- Con accesorios:	-	
4008 50 10 0 00 J	- - Para conducir gases o líquidos, destinados a aeronaves civiles (22)	-	
	- - Los demás:	-	
4008 50 91 0 00 B	- - - Con armadura metálica	-	
4008 50 99 0 00 D	- - - Las demás.	-	
40.10	CORREAS TRANSPORTADORAS O DE TRANSMISION, DE CAUCHO VULCANIZADO:		
4010 10 00 0 00 H	- De sección trapezoidal	-	
	- Las demás	-	
4010 91 00 0	- - De anchura superior a 20 cm:	-	
4010 91 00 0 10 I	- - - Correas transportadoras de caucho sintético, de una anchura no inferior a 31 cm ni superior a 31,5 cm y una longitud total que no sea inferior a 99 cm ni superior a 100 cm, utilizadas en fotocopiadoras (4)	-	
4010 91 00 0 90 A	- - - Las demás	-	
4010 99 00 0 00 B	- - Las demás.	-	
40.11	NEUMATICOS NUEVOS DE CAUCHO:		
4011 10 00 0 00 G	- Del tipo de los utilizados en automóviles de turismo (incluidos los familiares -tipo "break" o "station wagon"- y los de carreras)	UN	
4011 20 00	- Del tipo de los utilizados en autobuses y camiones:		
4011 20 00 1 00 C	- - Con peso unitario inferior o igual a 15 Kg.	UN	
4011 20 00 2 00 A	- - Con peso unitario superior a 15 Kg.	UN	
4011 30	- Del tipo de los utilizados en aviones:		
4011 30 10 0 00 A	- - Destinados a aeronaves civiles (22)		
4011 30 90 0 00 D	- - Los demás.	UN	
4011 40 00	- Del tipo de los utilizados en motocicletas:		
4011 40 00 1 00 I	- - Con peso unitario inferior o igual a 2 Kg.	UN	
4011 40 00 2 00 G	- - Con peso unitario superior a 2 Kg.	UN	
4011 50	- Del tipo de los utilizados en bicicletas:		

CODIFICACION	DESIGNACION DE LAS MERCANCIAS	UNIDADES SUPLEMENT	OBSERVACIONES
4011 50 10 0 00 F	- - Tubulares.	UN	
4011 50 90 0 00 I	- - Los demás.	UN	
	- Los demás:		
4011 91 00	- - Con dibujo de taco, en ángulo o similar:		
4011 91 00 1 00 G	- - - Con peso unitario inferior o igual a 15 Kg.	UN	
4011 91 00 2 00 E	- - - Con peso unitario superior a 15 Kg.	UN	
4011 99 00	- - Los demás:		
4011 99 00 1 00 I	- - - Con peso unitario inferior o igual a 2 Kg.	UN	
4011 99 00 2 00 G	- - - Con peso unitario superior a 2 Kg, pero inferior o igual a 15 Kg.	UN	
4011 99 00 3 00 E	- - - Con peso unitario superior a 15 Kg.	UN	
40.12	NEUMATICOS RECAUCHUTADOS O USADOS DE CAUCHO; BANDAJES, BANDAS DE RODADURA INTERCAMBIABLES PARA NEUMATICOS Y PROTECTORAS ("FLAPS"), DE CAUCHO:		
4012 10	- Neumáticos recauchutados:		
4012 10 10 0 00 D	- - Destinados a aeronaves civiles (22)	-	
4012 10 90	- - Los demás:	-	
4012 10 90 1 00 E	- - - Para aeronaves distintas de las civiles.	-	
	- - - Los demás:	-	
4012 10 90 2 00 C	- - - - Con peso unitario inferior o igual a 2 kg.	-	
4012 10 90 3 00 A	- - - - Con peso unitario superior a 2 Kg, pero inferior o igual a 15 Kg.	-	
4012 10 90 4 00 I	- - - - Con peso unitario superior a 15 Kg.	-	
4012 20	- Neumáticos usados:		
4012 20 10 0 00 B	- - Destinados a aeronaves civiles (22)	-	
4012 20 90	- - Los demás:	-	
4012 20 90 1 00 C	- - - Para aeronaves distintas de las civiles.	-	
	- - - Los demás:	-	
4012 20 90 2 00 A	- - - - Con peso unitario inferior o igual a 2 Kg.	-	
4012 20 90 3 00 I	- - - - Con peso unitario superior a 2 Kg, pero inferior o igual a 15 Kg.	-	
4012 20 90 4 00 G	- - - - Con peso unitario superior a 15 Kg.	-	
4012 90	- Los demás:	-	
4012 90 10 0 00 G	- - Bandajes, macizos o huecos (semimacizos) y bandas de rodadura.	-	
4012 90 90 0 00 J	- - "Flaps"	-	

CODIFICACION	DESIGNACION DE LAS MERCANCIAS	UNIDADES SUPLEMENT	OBSERVACIONES
40.13	CAMERAS DE CAUCHO:		
4013 10	- Del tipo de las utilizadas en automóviles de turismo (incluidos los familiares -tipo "break" o "station wagon"- y los de carrera), autobuses y camiones.		
4013 10 10 0 00 C	- - Del tipo de las utilizadas en automóviles de turismo (incluidos los familiares y los de carreras)	UN	
4013 10 90 0 00 F	- - Del tipo de las utilizadas para autobuses y camiones	UN	
4013 20 00 0 00 C	- Del tipo de las utilizadas en bicicletas	UN	
4013 90	- Las demás:		
4013 90 10	- - Del tipo de las utilizadas para motocicletas		
4013 90 10 1 00 0	- - - Con peso unitario inferior o igual a 0,5 Kg	UN	
4013 90 10 2 00 B	- - - Con peso unitario superior a 0,5 Kg.	UN	
4013 90 90	- - Las demás		
4013 90 90 1 00 0	- - - Con peso unitario inferior o igual a 0,5 Kg	UN	
4013 90 90 2 00 E	- - - Con peso unitario superior a 0,5 Kg.	UN	
40.14	ARTICULOS DE HIGIENE O DE FARMACIA (INCLUIDAS LAS TETINAS), DE CAUCHO VULCANIZADO SIN ENDURECER, INCLUIDO CON PARTES DE CAUCHO ENDURECIDO:		
4014 10 00 0 00 0	- Preservativos.	-	
4014 90	- Los demás:		
4014 90 10 0 00 E	- - Tetinas, chupetas y artículos similares para bebés	-	
4014 90 90	- - Los demás:		
4014 90 90 1 00 F	- - - Peras (para inyección, cuentagotas, vaporizadores, etc.)	-	
4014 90 90 9 00 F	- - - Los demás	-	
40.15	PRENDA, QUANTES Y DEMAS COMPLEMENTOS DE VESTIR, PARA CUALQUIER USO, DE CAUCHO VULCANIZADO SIN ENDURECER:		
	- Guantes:		
4015 11 00 0 00 B	- - Para cirugía	PA	
4015 19	- - Los demás:		
4015 19 10 0 00 B	- - - Para uso domestico	PA	
4015 19 90 0 00 E	- - - Los demás	PA	
4015 90 00 0 00 F	- Los demás.	-	
40.16	LAS DEMAS MANUFACTURAS DE CAUCHO VULCANIZADO SIN ENDURECER:		
4016 10	- De caucho celular:		

CODIFICACION	DESIGNACION DE LAS MERCANCIAS	UNIDADES SUPLEMENT	OBSERVACIONES
4016 10 10 0 00 J	- - Para usos técnicos, destinadas a aeronaves civiles (22)	-	
4016 10 90 0 00 C	- - Las demás	-	
	- Las demás:		
4016 91 00 0 00 D	- - Revestimientos para el suelo y alfombras.	-	
4016 92 00 0 00 C	- - Gomas de barrer	-	
4016 93	- - Juntas.	-	
4016 93 10 0 00 J	- - - Para usos técnicos, destinadas a aeronaves civiles (22)	-	
4016 93 90 0 00 C	- - - Las demás.	-	
4016 94 00 0 00 A	- - Defensas, incluso inflables, para el atraque de los barcos.	-	
4016 95 00 0 00 J	- - Los demás artículos inflables.	-	
4016 99	- - Las demás:		
4016 99 10 0 00 D	- - - Para usos técnicos, destinadas a aeronaves civiles (22)	-	
4016 99 90 0 00 G	- - - Las demás.	-	
40.17	CAUCHO ENDURECIDO (POR EJEMPLO: EBONITA) EN CUALQUIER FORMA, INCLUIDOS LOS DESECHOS Y DESPERDICIOS; MANUFACTURAS DEL CAUCHO ENDURECIDO:		
	- Caucho endurecido (por ejemplo: ebonita) en cualquier forma, incluidos los desechos y desperdicios:		
4017 00 11 0 00 J	- - En masas o bloques, en planchas, en hojas o en bandas, en varillas, perfiles	-	
4017 00 19 0 00 B	- - Desperdicios, polvo y residuos de caucho endurecido	-	
	- Manufacturas de caucho endurecido:		
4017 00 91 0 00 C	- - Tubos con los accesorios para conducir gases o líquidos destinados a aeronaves civiles (22)	-	
4017 00 99 0 00 E	- - Los demás.	-	

N.º	REMISIONES
(4)	El control de utilización de este destino particular se hará mediante la aplicación de las disposiciones comunitarias dictadas en la materia.
(22)	La admisión de esta subpartida se subordinará a las condiciones previstas en las disposiciones comunitarias dictadas en la materia. Véase también el apartado 9 del Título II de las Disposiciones Preliminares (NC).
1898	Exento los productos originarios de Yugoslavia. Ciertos productos originarios de determinados países podrán igualmente ser sometidos a contingentes arancelarios comunitarios. Cuando existan números de orden SPO apropiados, éstos sustituirán a la presente remisión.

CODIFICACION	DESIGNACION DE LAS MERCANCIAS	UNIDADES SUPLEMENT.	OBSERVACIONES
	CAPITULO 41 PIELES (EXCEPTO LA PELETERIA) Y CUEROS.		
41.01	CUEROS Y PIELES, EN BRUTO, DE BOVINO O DE EQUINO (FRESCOS O SALADOS, SECOS, ENCALADOS, PIQUELADOS O CONSERVADOS DE OTRO MODO, PERO SIN CURTIR, APERGAMINAR NI PREPARAR DE OTRA FORMA), INCLUIDO DEPILADOS O DIVIDIDOS:		
4101.10	- Piel enteras de bovino con un peso unitario inferior o igual a 8 kg para las secas, a 10 kg para las saladas secas y a 14 kg para las frescas, saladas verdes o las conservadas de otro modo:	-	
4101.10.10.0.00.F	- - Frescas o saladas verdes.	-	CITES
4101.10.80.0.00.I	- - Las demás.	-	CITES
	- Los demás cueros y pieles de bovino, frescos o salados verdes:		
4101.21.00.0.00.E	- - Enteros.	-	CITES
4101.22.00.0.00.D	- - Cruponas y medias cruponas.	-	CITES
4101.29.00.0.00.G	- - Las demás.	-	
4101.30	- Los demás cueros y pieles, de bovino, conservados de otra forma:		
4101.30.10.0.00.B	- - Secas o saladas secas.	-	CITES
4101.30.80.0.00.E	- - Las demás.	-	CITES
4101.40.00.0.00.S	- Cueros y pieles de equino.	-	CITES
41.02	PIELES EN BRUTO DE OVINO (FRESCAS O SALADAS, ENCALADAS, PIQUELADAS O CONSERVADAS DE OTRO MODO, PERO SIN CURTIR, APERGAMINAR NI PREPARAR DE OTRA FORMA), INCLUIDO DEPILADAS O DIVIDIDAS, EXCEPTO LAS EXCLUIDAS POR LA NOTA 1 c) DE ESTE CAPITULO:		
4102.10	- Con lana:		
4102.10.10.0.00.E	- - De cordero.	UN	CITES
4102.10.80.0.00.H	- - De otros ovinos.	UN	CITES
	- Sin lana (depiladas):		
4102.21.00.0.00.D	- - Piqueladas.	UN	CITES
4102.28.00.0.00.F	- - Las demás.	UN	CITES
41.03	LOS DEMAS CUEROS Y PIELES, EN BRUTO (FRESCOS O SALADOS, SECOS, ENCALADOS, PIQUELADOS O CONSERVADOS DE OTRO MODO, PERO SIN CURTIR, APERGAMINAR NI PREPARAR DE OTRA FORMA), INCLUIDO DEPILADOS O DIVIDIDOS, EXCEPTO LOS EXCLUIDOS POR LAS NOTAS 1 b) e 1 a) DE ESTE CAPITULO:		
4103.10	- De caprino:		
4103.10.10.0.00.D	- - Frescos, salados o secos.	UN	CITES
4103.10.80.0.00.G	- - Las demás.	UN	CITES

CODIFICACION	DESIGNACION DE LAS MERCANCIAS	UNIDADES SUPLEMENT.	OBSERVACIONES
4103 20 00 0 00 0	- De reptil	-	CITES
4103 90 00 0 00 1	- Los demás.	-	CITES
41.04	CUEROS Y PIELES, DE BOVINO Y DE EQUINO, DEPILADOS, PREPARADOS, EXCEPTO LOS DE LAS PARTIDAS 41.08 ó 41.09:		
4104 10	- Cueros y pieles enteros, de bovino, con una superficie por unidad inferior o igual a 2,8 m ² (28 pies cuadrados):	-	
4104 10 10 0 00 C	- - De vaquillas de la India ("Kips"), enteros o incluso sin la cabeza ni las patas, con un peso neto por unidad no superior a 4,5 kg, curtidos solamente con sustancias vegetales, aunque se hayan sometido a otras operaciones, pero manifiestamente inutilizables todavía para la fabricación de manufacturas de cuero	-	
4104 10 30 0 00 I	- - Los demás cueros y pieles solamente curtidos al cromo húmedo ("wet blue").	-	CITES
	- - Los demás:		
4104 10 91	- - - Solamente curtidos:		
4104 10 91 1	- - - - De curtición en seco:		
4104 10 91 1 10 B	- - - - - Cueros de vaquillas de la India ("Kips"), enteros o incluso sin la cabeza ni las patas, con un peso neto por unidad superior a 4,5 kg y no superior a 8 kg, curtidos solamente con sustancias vegetales y manifiestamente inutilizables para la fabricación de manufacturas de cuero	-	CITES
4104 10 91 1 90 D	- - - - - Los demás	-	CITES
4104 10 91 9	- - - - Los demás:		
4104 10 91 9 10 E	- - - - - Cueros de vaquillas de la India ("Kips"), enteros o incluso sin la cabeza ni las patas, con un peso neto por unidad superior a 4,5 kg y no superior a 8 kg, curtidos solamente con sustancias vegetales y manifiestamente inutilizables para la fabricación de manufacturas de cuero	-	CITES
4104 10 91 9 90 G	- - - - - Los demás	-	CITES
	- - - Preparados de otra forma:		
4104 10 95	- - - - "Box-calf":		
4104 10 95 1 00 I	- - - - - Cuellos y faldas	M2	
4104 10 95 9 00 M	- - - - - Los demás.	M2	
4104 10 99	- - - - Los demás:		
4104 10 99 1 00 E	- - - - - Con precurtido vegetal	M2	CITES
	- - - - - Los demás:		
4104 10 99 2 00 C	- - - - - Cuellos y faldas.	M2	CITES
4104 10 99 9 00 H	- - - - - Los demás.	M2	CITES
	- Los demás cueros y pieles, de bovino y de equino, curtidos o recurtidos, pero sin preparación posterior, incluso divididos		

CODIFICACION	DESIGNACION DE LAS MERCANCIAS	UNIDADES SUPLEMENT.	OBSERVACIONES
4104 21 00 0	- - Cueros y pieles, de bovino, con precurtido vegetal:		
4104 21 00 0 10 A	- - - Cueros de vaquillas de la India ("Kips"), enteros o incluso desprovistos de la cabeza y de las patas, con un peso neto por unidad superior a 4,5 kg y no superior a 8 kg	-	CITES
4104 21 00 0 90 C	- - - Los demás	-	CITES
4104 22	- - Cueros y pieles, de bovino, precurtidos de otra forma.		
4104 22 10 0 00 I	- - - Solamente curtidos al cromo húmedo ("wet blue")	-	CITES
4104 22 90	- - - Los demás:		
4104 22 90 1 00 J	- - - - De curtición en seco.	-	CITES
4104 22 90 9 00 C	- - - - Los demás.	-	CITES
4104 29 00	- - Los demás:		
4104 29 00 1 00 B	- - - Con precurtido vegetal.	-	CITES
	- - - Los demás:		
4104 29 00 2 00 J	- - - - Solamente curtidos al cromo húmedo ("wet blue").	-	CITES
4104 29 00 3 00 H	- - - - Solamente curtidos en seco.	-	CITES
4104 29 00 9 00 E	- - - - Los demás.	-	CITES
	- Los demás cueros y pieles, de bovino y de equino, abergaminados o preparados después del curtido		
4104 31	- - Con la flor, incluso divididos:		
	- - De bovino:		
	- - - Sin dividir:		
4104 31 11	- - - - Para suelas:		
4104 31 11 1 00 E	- - - - - Cuellos y faldas	-	
4104 31 11 9 00 H	- - - - - Los demás	-	
4104 31 19	- - - - Los demás:		
4104 31 19 1 00 G	- - - - - Cuellos y faldas.	-	
4104 31 19 9 00 J	- - - - - Los demás.	-	
4104 31 30	- - - - Los demás:		
4104 31 30 1 00 B	- - - - - Cuellos y faldas.	M2	CITES
4104 31 30 9 00 E	- - - - - Los demás	M2	CITES
4104 31 90 0 00 A	- - - De equinos.	M2	CITES
4104 39	- - Los demás:		
4104 39 10	- - - De bovinos:		

COODIFICACION	DESIGNACION DE LAS MERCANCIAS	UNIDADES SUPLENTE	OBSERVACIONES
4104 30 10 1 00 M	- - - - Cueltos y faldas.	M2	CITES
4104 30 10 9 00 A	- - - - Los demás.	M2	CITES
4104 30 90 0 00 C	- - - - De equinos.	M2	CITES
41.05	PIELES DEPILADAS DE OVINO, PREPARADAS, EXCEPTO LAS DE LAS PARTIDAS 41.05 A 41.09:		
	- Curtidas o recurtidas, pero sin preparación posterior, incluso divididas:		
4105 11	- - Con precurtido vegetal:		
4105 11 10 0 00 A	- - - De retillos de la India, aunque se hayan sometido a ciertas operaciones, pero manifiestamente inutilizables todavía para la fabricación de manufacturas de piel.	-	
	- - - Las demás pieles:		
4105 11 91 0 00 C	- - - Sin dividir.	-	CITES
4105 11 99 0 00 E	- - - Las demás.	-	CITES
4105 12	- - Precurtidas de otra forma:		
4105 12 10	- - - Sin dividir:		
4105 12 10 1 00 M	- - - Solamente curtidas al cromo húmedo ("wet blue").	-	CITES
4105 12 10 9 00 A	- - - Las demás.	-	CITES
4105 12 90	- - - Las demás:		
4105 12 90 1 00 A	- - - Solamente curtidas al cromo húmedo ("wet blue").	-	CITES
4105 12 90 9 00 B	- - - Las demás.	-	CITES
4105 19	- - Las demás:		
4105 19 10 0 00 C	- - - Sin dividir.	-	CITES
4105 19 90 0 00 F	- - - Las demás.	-	CITES
4105 20 00	- Apergaminadas o preparadas después del curtido:		
4105 20 00 1 00 J	- - Apergaminadas.	M2	CITES
4105 20 00 9 00 C	- - Las demás.	M2	CITES
41.06	PIELES DEPILADAS DE CAPRINO, PREPARADAS, EXCEPTO LAS DE LAS PARTIDAS 41.06 A 41.09:		
	- Curtidas o recurtidas, pero sin preparación posterior, incluso divididas:		
4106 11	- - Con precurtido vegetal:		
4106 11 10 0 00 J	- - - De cabras de la India, aunque se hayan sometido a ciertas operaciones, pero manifiestamente inutilizables todavía para la fabricación de manufacturas de piel.	-	

COODIFICACION	DESIGNACION DE LAS MERCANCIAS	UNIDADES SUPLENTE	OBSERVACIONES
4106 11 90 0 00 C	- - - Las demás pieles.	-	CITES
4106 12 00	- - Precurtidas de otra forma:		
4106 12 00 1 00 I	- - - Solamente curtidas al cromo húmedo ("wet blue").	-	CITES
4106 12 00 9 00 B	- - - Las demás.	-	CITES
4106 19 00 0 00 D	- - Las demás:	-	CITES
4106 20 00 0 00 A	- Apergaminadas o preparadas después del curtido.	M2	CITES
41.07	PIELES DEPILADAS DE LOS DEMÁS ANIMALES, PREPARADAS, EXCEPTO LAS DE LAS PARTIDAS 41.07 A 41.09:		
4107 10	- De porcino:		
4107 10 10	- - Solamente curtidas:		
4107 10 10 1 00 M	- - - Al cromo húmedo ("wet blue").	-	CITES
4107 10 10 9 00 A	- - - Las demás.	-	CITES
4107 10 90 0 00 C	- - Las demás:	M2	CITES
4107 21 00 0 00 I	- - Con precurtido vegetal.	-	CITES
4107 29	- - Las demás:		
4107 29 10 0 00 I	- - - Solamente curtidas.	-	CITES
4107 29 90 0 00 B	- - - Las demás.	-	CITES
4107 90	- De los demás animales:		
4107 90 10	- - Solamente curtidas:		
4107 90 10 1 00 A	- - - De pescados, de mamíferos marinos o de batracios.	-	CITES
4107 90 10 9 00 D	- - - Las demás.	-	CITES
4107 90 90	- - Las demás:		
4107 90 90 1 00 D	- - - De pescados, de mamíferos marinos o de batracios.	M2	CITES
4107 90 90 9 00 C	- - - Las demás.	M2	CITES
41.08	CUEROS Y PIELES AGAMIZADOS (INCLUIDO EL COMBINADO AL ACEITE):		
4108 00 10 0 00 A	- De ovino.	-	CITES
4108 00 90 0 00 D	- De los demás animales.	-	CITES
41.09	CUEROS Y PIELES BARNIZADOS O REVESTIDOS; CUEROS Y PIELES METALIZADOS:		
4109 00 00 1 00 J	- De ovinos o de caprinos.	M2	CITES
4109 00 00 9 00 C	- Los demás.	M2	CITES

CODIFICACION	DESIGNACION DE LAS MERCANCIAS	UNIDADES SUPLEMENT	OBSERVACIONES
41.10 4110.00.00.0.00.I	RECORTES Y DEMAS DESPERDICIOS DE CUERO O DE PIELES, PREPARADOS, O DE CUERO ARTIFICIAL O REGENERADO, INUTILIZABLES PARA LA FABRICACION DE MANUFACTURAS DE CUERO; ASERRIN, POLVO Y HARINA DE CUERO.	-	CITES
41.11 4111.00.00.0.00.M	CUERO ARTIFICIAL O REGENERADO A BASE DE CUERO O DE FIBRAS DE CUERO, EN PLANCHAS HOJAS O BANDAS, INCLUIDO ENROLLADOS.	-	

N.º	REMISIONES
1986	Excepto los productos originarios de Yugoslavia. Ciertos productos originarios de determinados países podrán igualmente ser sometidos a contingentes arancelarios comunitarios. Cuando existan números de orden SPO apropiados, éstos sustituirán a la presente remisión.

CODIFICACION	DESIGNACION DE LAS MERCANCIAS	UNIDADES SUPLEMENT	OBSERVACIONES
	CAPITULO 42		
	MANUFACTURAS DE CUERO; ARTICULOS DE GUARNICIONERIA Y DE TALABARTERIA; ARTICULOS DE VIAJE, BOLSOS DE MANO Y CONTINENTES SIMILARES; MANUFACTURAS DE TRIPA.		
42 01	ARTICULOS DE TALABARTERIA Y GUARNICIONERIA PARA TODOS LOS ANIMALES (INCLUIDOS LOS TIROS, TRAILLAS, BOQUILLAS, BOZALES, SUDADEROS, ALFORJAS, ABRIGOS PARA PERROS Y ARTICULOS SIMILARES), DE CUALQUIER MATERIA:	-	
4201.00.00.0.00.1			
42.02	BAULES, MALETAS, MALETINES, INCLUIDOS LOS DE ASEO Y PORTADOCUMENTOS, CARTERAS DE MANO, CARTAPACIOS, FUNDAS Y ESTUCHES PARA GAFAS, GEMELOS, APARATOS FOTOGRAFICOS, CAMARAS, INSTRUMENTOS DE MUSICA O ARMAS, Y CONTINENTES SIMILARES; SACOS DE VIAJE, BOLSAS DE ASEO, MOCHILAS, BOLSOS DE MANO, BOLSAS PARA LA COMPRA, BILLETERAS, PORTAMONEDAS, PORTAMAPAS, PETASCA, PITILLERAS Y BOLSAS PARA TISADO, ESTUCHES PARA PERFORADORAS, BOLSAS PARA ARTICULOS DE DEPORTE, ESTUCHES PARA BOTELLAS, JOYAS, MAQUILLAJES Y ORFEBRERIA Y CONTINENTES SIMILARES, DE CUERO NATURAL, ARTIFICIAL O REGENERADO, DE HOJAS DE PLASTICO, MATEIAS TEXTILES, FIBRA VULCANIZADA O CARTON, O RECUBIERTOS TOTALMENTE O EN SU MAYOR PARTE, DE ESTAS MATERIAS:		
	- Baúles, maletas y maletines, incluidos los de aseo y portadocumentos, Carteras de mano, cartapacios y continentes similares.		
4202 11	- - Con la superficie exterior de cuero natural, de cuero artificial o regenerado o de cuero barnizado		
4202.11.10	- - - Maletines portadocumentos, carteras de mano, cartapacios y continentes similares:		
	- - - - De cuero natural:		
4202.11.10.1	- - - - - Flexibles:		
4202.11.10.1.10.V	- - - - - - Hechos a mano (152)	UN	CITES
4202.11.10.1.90.B	- - - - - - Los demás	UN	CITES
4202.11.10.2	- - - - - Rígidos:		
4202.11.10.2.10.H	- - - - - - Hechos a mano (182)	UN	CITES
4202.11.10.2.90.V	- - - - - - Los demás	UN	CITES
4202.11.10.9	- - - - - Los demás:		
4202.11.10.9.10.C	- - - - - - Hechos a mano (152)	UN	CITES
4202.11.10.9.90.E	- - - - - - Los demás	UN	CITES
4202.11.90	- - - - - Los demás:		
4202.11.90.1	- - - - - - De cuero natural:		
4202.11.90.1.10.C	- - - - - - Hechos a mano (152)	-	CITES
4202.11.90.1.90.E	- - - - - - Los demás	-	CITES
4202.11.90.9	- - - - - Los demás:		
4202.11.90.9.10.F	- - - - - - Hechos a mano (152)	-	CITES

CODIFICACION	DESIGNACION DE LAS MERCANCIAS	UNIDADES SUPLEMENT	OBSERVACIONES
4202.11.90.9.90.H	- - - - - Los demás	-	CITES
4202.12	- - Con la superficie exterior de plástico o de materias textiles:		
	- - - De hojas de plástico:		
4202.12.11.0.00.A	- - - - Maletines portadocumentos, carteras de mano, cartapacios y continentes similares.	UN	
	- - - - - Los demás:		
4202.12.50.0.00.C	- - - - De plástico moldeado.		
	- - - - - De otras materias, incluida la fibra vulcanizada:		
4202.12.91.0	- - - - - Maletines portadocumentos, carteras de mano, cartapacios y continentes similares:		
4202.12.91.0.10.C	- - - - - - Hechos a mano (152)	UN	
4202.12.91.0.90.E	- - - - - - Los demás	UN	
4202.12.99.0	- - - - - Los demás:		
4202.12.99.0.10.E	- - - - - - Hechos a mano (152)	-	
4202.12.99.0.90.G	- - - - - - Los demás	-	
4202.19	- - Los demás:		
4202.19.10.0.00.E	- - - De aluminio.		
	- - - - De otras materias:		
4202.19.91	- - - - - Maletines portadocumentos, carteras de mano, cartapacios y continentes similares:		
4202.19.91.1	- - - - - - De cartón:		
4202.19.91.1.10.D	- - - - - - Hechos a mano (152)	UN	
4202.19.91.1.90.F	- - - - - - Los demás	UN	
4202.19.91.2.90.D	- - - - - - De peletería.	UN	
4202.19.91.9.90.I	- - - - - - De las demás materias.	UN	
4202.19.99	- - - - - Los demás:		
4202.19.99.1	- - - - - - De cartón:		
4202.19.99.1.10.F	- - - - - - Hechos a mano (152)	-	
4202.19.99.1.90.H	- - - - - - Los demás	-	
4202.19.99.2.90.F	- - - - - - De peletería.	-	
4202.19.99.9.90.A	- - - - - - De las demás materias.	-	
	- Bolsos de mano, incluso con bandolera o sin asas:		
4202.21.00	- - Con la superficie exterior de cuero natural, de cuero artificial o		

CODIFICACION	DESIGNACION DE LAS MERCANCIAS	UNIDADES SUPLEMENT	OBSERVACIONES
	regenerado o de cuero barnizado:		
	- - - De cuero natural:		
	- - - - Flexibles:		
4202 21 00 1	- - - - - Hechos a mano (152)	UN	CITES
4202 21 00 1 10 J	- - - - - Los demás	UN	CITES
4202 21 00 1 90 B	- - - - - Rígidos:		
4202 21 00 2	- - - - - Hechos a mano (152)	UN	CITES
4202 21 00 2 10 H	- - - - - Los demás	UN	CITES
4202 21 00 2 90 J	- - - - - Los demás:		
4202 21 00 9	- - - - - Hechos a mano (152)	UN	CITES
4202 21 00 9 10 C	- - - - - Los demás	UN	CITES
4202 21 00 9 90 E	- - - - - Con la superficie exterior de hojas de plástico o de materias textiles:		
4202 22	- - - - - De hojas de plástico	UN	
4202 22 10 0 00 J	- - - - - De materias textiles:		
4202 22 90 0	- - - - - Hechos a mano (152)	UN	CITES
4202 22 90 0 10 B	- - - - - Los demás	UN	CITES
4202 22 90 0 90 D	- - - - - Los demás:		
4202 29 00 0 00 E	- - - - - Artículos de botañillo o de bolso de mano:	UN	
4202 31 00	- - - - - Con la superficie exterior de cuero natural, de cuero artificial o regenerado o de cuero barnizado:		
	- - - - - De cuero natural:		
	- - - - - Flexibles:		
4202 31 00 1	- - - - - Hechos a mano (152)	-	CITES
4202 31 00 1 10 H	- - - - - Los demás	-	CITES
4202 31 00 1 90 J	- - - - - Rígidos:		
4202 31 00 2	- - - - - Hechos a mano (152)	-	CITES
4202 31 00 2 10 F	- - - - - Los demás	-	CITES
4202 31 00 2 90 H	- - - - - Los demás:		
4202 31 00 9	- - - - - Hechos a mano (152)	-	CITES
4202 31 00 9 10 A	- - - - - Los demás	-	CITES
4202 31 00 9 90 C	- - - - - Con la superficie exterior de hojas de plástico o de materias textiles:		
4202 32	- - - - - De hojas de plástico.	-	
4202 32 10 0 00 H			

CODIFICACION	DESIGNACION DE LAS MERCANCIAS	UNIDADES SUPLEMENT	OBSERVACIONES
4202 32 90 0	- - - De materias textiles:		
4202 32 90 0 10 J	- - - - Hechos a mano (152)	-	
4202 32 90 0 90 B	- - - - Los demás	-	
4202 39 00 0	- - - Los demás:		
4202 39 00 0 10 B	- - - Hechos a mano (152)	-	
4202 39 00 0 90 D	- - - Los demás	-	
4202 91	- - - Los demás:		
	- - - Con la superficie exterior de cuero natural, de cuero artificial o regenerado o de cuero barnizado:		
4202 91 10	- - - - Sacos de viaje, bolsas de asno, mochilas y bolsas para artículos de deportes:		
	- - - - - De cuero natural:		
	- - - - - Flexibles:		
4202 91 10 1	- - - - - Hechos a mano (152)	-	CITES
4202 91 10 1 10 C	- - - - - Los demás	-	CITES
4202 91 10 1 90 E	- - - - - Rígidos:		
4202 91 10 2	- - - - - Hechos a mano (152)	-	CITES
4202 91 10 2 10 A	- - - - - Los demás	-	CITES
4202 91 10 2 90 C	- - - - - Los demás:		
4202 91 10 9	- - - - - Hechos a mano (152)	-	CITES
4202 91 10 9 10 F	- - - - - Los demás	-	CITES
4202 91 10 9 90 H	- - - - - Continentes para instrumentos de música:		
4202 91 50	- - - - - De cuero natural:		
	- - - - - Flexibles:		
4202 91 50 1	- - - - - Hechos a mano (152)	-	CITES
4202 91 50 1 10 D	- - - - - Los demás	-	CITES
4202 91 50 1 90 F	- - - - - Rígidos:		
4202 91 50 2	- - - - - Hechos a mano (152)	-	CITES
4202 91 50 2 10 B	- - - - - Los demás	-	CITES
4202 91 50 2 90 D	- - - - - Los demás:		
4202 91 50 9	- - - - - Hechos a mano (152)	-	CITES
4202 91 50 9 10 G	- - - - - Los demás	-	CITES
4202 91 50 9 90 I	- - - - - Los demás:		
4202 91 90	- - - - - Los demás:		

CODIFICACION	DESIGNACION DE LAS MERCANCIAS	UNIDADES SUPLEMENT	OBSERVACIONES
4202 91 90 1	- - - - De cuero natural:		
	- - - - - Flexibles:		
4202 91 90 1 10 F	- - - - - Hechos a mano (152)	-	CITES
4202 91 90 1 90 M	- - - - - Los demás	-	CITES
4202 91 90 2	- - - - - Rígidos:		
4202 91 90 2 10 D	- - - - - Hechos a mano (152)	-	CITES
4202 91 90 2 90 F	- - - - - Los demás	-	CITES
4202 91 90 9	- - - - - Los demás:		
4202 91 90 9 10 I	- - - - - Hechos a mano (152)	-	CITES
4202 91 90 9 90 A	- - - - - Los demás	-	CITES
4202 92	- - Con la superficie exterior de hojas de plástico o de materias textiles.		
	- - De hojas de plástico:		
4202 92 11 0 00 D	- - - Sacos de viaje, bolsas de asno, mochilas y bolsas para artículo de deporte.	-	
4202 92 15 0 00 J	- - - Continentes para instrumentos de música	-	
4202 92 19 0 00 F	- - - Los demás.	-	
	- - De materias textiles:		
4202 92 91 0	- - - Sacos de viaje, bolsas de asno, mochilas y bolsas para artículos de deporte.		
4202 92 91 0 10 F	- - - - Hechos a mano (152)	-	
4202 92 91 0 90 M	- - - - Los demás	-	
4202 92 95 0	- - - Continentes para instrumentos de música:		
4202 92 95 0 10 B	- - - - Hechos a mano (152)	-	
4202 92 95 0 90 D	- - - - Los demás	-	
4202 92 99 0	- - - Los demás:		
4202 92 99 0 10 H	- - - - Hechos a mano (152)	-	
4202 92 99 0 90 J	- - - - Los demás	-	
4202 99	- - Los demás:		
4202 99 10	- - - Para instrumentos de música:		
4202 99 10 1	- - - - De cartón o de fibra vulcanizada		
4202 99 10 1 10 E	- - - - Hechos a mano (152)	-	
4202 99 10 1 90 G	- - - - Los demás	-	

CODIFICACION	DESIGNACION DE LAS MERCANCIAS	UNIDADES SUPLEMENT	OBSERVACIONES
4202 99 10 2	- - - - De peletería:		
4202 99 10 2 10 C	- - - - Hechos a mano (152)	-	
4202 99 10 2 90 E	- - - - Los demás	-	
4202 99 10 3	- - - - De plástico moldeado:		
4202 99 10 3 10 A	- - - - Hechos a mano (152)	-	
4202 99 10 3 90 C	- - - - Los demás	-	
4202 99 10 9	- - - - De las demás materias:		
4202 99 10 9 10 H	- - - - Hechos a mano (152)	-	
4202 99 10 9 90 J	- - - - Los demás	-	
4202 99 90	- - - Los demás:		
4202 99 90 1 00 I	- - - - De cartón o de fibra vulcanizada	-	
4202 99 90 2 00 G	- - - - De peletería.	-	
4202 99 90 3 00 E	- - - - De plástico moldeado.	-	
4202 99 90 9 00 B	- - - - De las demás materias	-	
42.03	PRENDAS Y COMPLEMENTOS DE VESTIR, DE CUERO NATURAL O DE CUERO ARTIFICIAL O REGENERADO:		
4203 10 00 0 00 E	- Prendas.	-	CITES
	- Guantes y manoplas:		
4203 21 00 0 00 B	- Diseñados especialmente para la práctica del deporte.	PA	
4203 29	- Los demás:		
4203 29 10 0 00 B	- De protección para cualquier oficio	PA	
	- Los demás:		
4203 29 91 0 00 D	- Para hombres y niños	PA	CITES
4203 29 99 0 00 F	- Los demás.	PA	CITES
4203 30 00 0	- Cintos, cinturones y bandoleras:		
4203 30 00 0 10 J	- Hechos a mano (152)	-	CITES
4203 30 00 0 90 B	- Los demás	-	CITES
4203 40 00 0	- Los demás complementos de vestir:		
4203 40 00 0 10 H	- Hechos a mano (152)	-	CITES
4203 40 00 0 90 J	- Los demás	-	CITES
42.04	ARTICULOS PARA USOS TÉCNICOS, DE CUERO NATURAL O DE CUERO ARTIFICIAL O REGENERADO:		

CODIFICACION	DESIGNACION DE LAS MERCANCIAS	UNIDADES SUPLEMENT	OBSERVACIONES
4204 00 10 0 00 D	- Correas transportadoras o de transmisión	-	
4204 00 90 0 00 G	- Los demás	-	
42.08	LAS OTRAS MANUFACTURAS DE CUERO NATURAL O DE CUERO ARTIFICIAL O REGENERADO:		
4205 00 00 1 00 C	- Artículos de botería (botas de vino, odres, corambres, etc.)	-	CITES
4205 00 00 9 00 F	- Los demás.	-	CITES
42.08	MANUFACTURAS DE TRIPA, DE VEJIGAS O DE TENDONES:		
4206 10 00 0 00 B	- Cuerdas de tripa.	-	
4206 90 00 0 00 E	- Los demás.	-	
NOTAS DEL CAPITULO 42			
UN	Número de unidades.		
PA	Pares		

N.º	REMISIONES
(152)	La admisión en esta subpartida está reservada a los productos considerados como hechos a mano por las autoridades comunitarias competentes.
(153)	El beneficio de este contingente arancelario comunitario está reservado a los productos acompañados de un certificado de autenticidad emitido por las autoridades comunitarias competentes, en el que se certifique que las mercancías enumeradas son hechas a mano.
(199)	Excepto los productos originarios de Yugoslavia. Ciertos productos originarios de determinados países podrán igualmente ser sometidos a contingentes arancelarios comunitarios. Cuando existan números de orden SPA aprobados, éstos sustituirán a la presente remisión.

CODIFICACION	DESIGNACION DE LAS MERCANCIAS	UNIDADES SUPLEMENT.	OBSERVACIONES
CAPITULO 43			
PELETERIA Y CONFECCIONES DE PELETERIA; PELETERIA ARTIFICIAL O PACTICIA.			
43.01	PELETERIA EN BRUTO (INCLUIDAS LAS CABEZAS, COLAS, PATAS Y TROZOS UTILIZABLES EN PELETERIA), EXCEPTO LAS PIELS EN BRUTO DE LAS PARTIDAS 43.01, 43.02 O 43.03:		
4301 10 00 0 00 F	- De visón, enteras, incluso sin la cabeza, la cola o las patas.	UN	
4301 20 00 0 00 D	- De conejo o de liebre, enteras, incluso sin la cabeza, la cola o las patas	UN	CITES
4301 30 00 0 00 B	- De corderos de astracán, breitschwanz, caracul, persa o similares, de corderos de India, de China, de Mongolia o del Tibet, enteras, incluso sin la cabeza, la cola o las patas.	UN	CITES
4301 40 00 0 00 J	- De castor, enteras, incluso sin la cabeza, la cola o las patas.	UN	CITES
4301 50 00 0 00 Q	- De rata almizclera, enteras, incluso sin la cabeza, la cola o las patas.	UN	
4301 60 00 0 00 E	- De zorro, enteras, incluso sin la cabeza, la cola o las patas.	UN	
4301 70	- De foca o de otaria, enteras, incluso sin la cabeza, la cola o las patas:		
4301 70 10 0 00 A	- - De crías de foca rayada ("de capa blanca") y con capucha ("de capa azul")	UN	CITES
4301 70 90 0 00 D	- - De las demás.	-	CITES
4301 80	- Las demás pieles, enteras, incluso sin la cabeza, la cola o las patas:		
4301 80 10 0 00 I	- - De nutria de mar o de coipo	UN	CITES
4301 80 30 0 00 E	- - De marmota.	UN	
4301 80 80 0 00 V	- - De felinos salvajes.	UN	CITES
4301 80 90 0 00 B	- - Las demás.	-	CITES
4301 90 00 0 00 T	- Cabezas, colas, patas y trozos utilizables en peletería.	-	CITES
43.02	PELETERIA CURTIDA O ADOSADA (INCLUIDAS LAS CABEZAS, COLAS, PATAS Y TROZOS, DISECHOS Y RECORTES), INCLUSO ENSAMBLADA (SIN OTRAS MATERIAS), EXCEPTO LA DE LA PARTIDA 43.03:		
	- Pielas enteras, incluso sin la cabeza, la cola o las patas, sin ensamblar:		
4302 11 00 0 00 D	- - De visón.	UN	
4302 12 00	- - De conejo o de liebre:		
4302 12 00 1 00 A	- - - Sin teñir.	UN	CITES
4302 12 00 2 00 I	- - - Teñidas.	UN	CITES
4302 13 00 0 00 B	- De corderos de astracán, breitschwanz, caracul, persa o similares, de corderos de India, de China, de Mongolia o del Tibet	UN	CITES
4302 19	- Las demás:		
4302 19 10 0 00 Q	- - De castor.	UN	CITES

CODIFICACION	DESIGNACION DE LAS MERCANCIAS	UNIDADES SUPLEMENT.	OBSERVACIONES
4302 18 20 0 00 B	- - - De rata almizclera.	UN	
4302 19 30 0 00 J	- - - De zorro.	UN	
	- - - De foca o de otaria:		
4302 18 41 0 00 Q	- - - De crías de foca rayada ("de capa blanca") y con capucha ("de capa azul").	UN	CITES
4302 19 48 0 00 T	- - - De las demás.	UN	CITES
4302 18 50	- - - De nutria de mar o de coipo:		
4302 18 60 1 00 C	- - - - De nutria de mar.	UN	CITES
4302 18 50 2 00 A	- - - - De coipo.	UN	CITES
4302 18 60 0 00 C	- - - De marmota.	UN	
4302 18 70 0 00 A	- - - De felinos salvajes.	UN	CITES
4302 18 90 0 00 Q	- - - Las demás.	-	CITES
4302 20 00 0 00 C	- Cabezas, colas, patas y trozos, desechos y recortes, sin ensamblar.	-	CITES
4302 30	- Pielas enteras, trozos y recortes, ensamblados:		
4302 30 10 0 00 T	- - Pielas llamadas "alargadas".	-	CITES
	- - Las demás:		
4302 30 21	- - - De visón:		
4302 30 21 1 00 D	- - - - Pielas enteras o partes de pieles, ensambladas	UN	
4302 30 21 2 00 B	- - - - Recortes (cabezas, patas, colas, etc.) o desperdicios, ensamblados.	UN	
4302 30 25	- - - De conejo o de liebre:		
4302 30 25 1 00 J	- - - - Pielas enteras o partes de pieles, ensambladas.	UN	CITES
4302 30 25 2 00 H	- - - - Recortes (cabezas, patas, colas, etc.) o desperdicios, ensamblados.	UN	CITES
4302 30 31 0 00 D	- - - De corderos de astracán, breitschwanz, caracul, persa o similares, de corderos de India, de China, de Mongolia o del Tibet.	UN	CITES
4302 30 35 0 00 J	- - - De castor	UN	CITES
4302 30 41	- - - De rata almizclera:		
4302 30 41 1 00 J	- - - - Pielas enteras o partes de pieles, ensambladas.	UN	
4302 30 41 2 00 H	- - - - Recortes (cabezas, patas, colas, etc.) o desperdicios, ensamblados.	UN	
4302 30 45	- - - De zorro.		
4302 30 45 1 00 F	- - - - Pielas enteras o partes de pieles, ensambladas	UN	
4302 30 45 2 00 D	- - - - Recortes (cabezas, patas, colas, etc.) o desperdicios, ensamblados.	UN	
	- - - De foca o de otaria:		
4302 30 51 0 00 I	- - - - De crías de foca rayada ("de capa blanca") y con capucha ("de capa	UN	CITES

CODIFICACION	DESIGNACION DE LAS MERCANCIAS	UNIDADES SUPLEMENT	OBSERVACIONES
	azul").		
4302 30 55 0 00 E	- - - - De las demás.	UN	CITES
4302 30 81	- - - De nutria de mar o de colado:		
4302 30 81 1 00 E	- - - Pieles enteras o partes de pieles, ensambladas	UN	CITES
4302 30 81 2 00 C	- - - Recortes (cabezas, patas, colas, etc.) o desperdicios, ensamblados.	UN	CITES
4302 30 85	- - - De marmota:		
4302 30 85 1 00 A	- - - Pieles enteras o partes de pieles, ensambladas	UN	CITES
4302 30 85 2 00 I	- - - Recortes (cabezas, patas, colas, etc.) o desperdicios, ensamblados.	UN	CITES
4302 30 71	- - De felinos salvajes.		
4302 30 71 1 00 C	- - - Pieles enteras o partes de pieles, ensambladas.	UN	CITES
4302 30 71 2 00 A	- - - Recortes (cabezas, patas, colas, etc.) o desperdicios, ensamblados.	UN	CITES
4302 30 75	- - De los demás:		
4302 30 75 1 00 I	- - - Pieles enteras o partes de pieles, ensambladas.	-	CITES
4302 30 75 2 00 G	- - - Recortes (cabezas, patas, colas, etc.) o desperdicios, ensamblados.	-	CITES
43.03	PRENDAS, COMPLEMENTOS DE VESTIR Y DEMAS ARTICULOS DE PELETERIA:		
4303 10	- Prendas y complementos de vestir:		
4303 10 10 0	- - De peloteria de crías de roca rayada ("de casc blanca") y con capucha ("de casc azul").		
4303 10 10 0 10 A	- - - Guantes	-	CITES
4303 10 10 0 90 C	- - - Los demás	-	CITES
4303 10 90	- - Los demás:		
4303 10 90 1	- - - Totalmente terminados:		
4303 10 90 1 10 B	- - - Guantes	-	CITES
4303 10 90 1 80 D	- - - Los demás	-	CITES
4303 10 90 9	- - - Los demás:		
4303 10 90 9 10 E	- - - Guantes	-	CITES
4303 10 90 9 80 G	- - - Los demás	-	CITES
4303 90 00	- Los demás.		
4303 90 00 1 00 E	- - Artículos para usos técnicos.	-	CITES
	- - Los demás:		
4303 90 00 2 00 C	- - - Totalmente terminados	-	CITES
4303 90 00 9 00 H	- - - Los demás.	-	CITES

CODIFICACION	DESIGNACION DE LAS MERCANCIAS	UNIDADES SUPLEMENT	OBSERVACIONES
43.04	PELETERIA ARTIFICIAL O FANTASIA Y ARTICULOS DE PELETERIA ARTIFICIAL O FANTASIA:		
4304 00 00 1 00 C	- Sin confeccionar (en napas, piezas, tiras, etc.)	-	
4304 00 00 9 00 F	- Los demás.	-	
NOTAS DEL CAPITULO 43			
UN Número de unidades.			

N.º	REMISIONES
(988)	Excepto los productos originarios de Yugoslavia. Ciertos productos originarios de determinados países podrán igualmente ser sometidos a contingentes arancelarios comunitarios cuando existan números de orden SPO apropiados, éstos sustituirán a la presente remisión.

CODIFICACION	DESIGNACION DE LAS MERCANCIAS	UNIDADES SUPLEMENT	OBSERVACIONES
	CAPITULO 44		
	MADERA, CARBON VEGETAL Y MANUFACTURAS DE MADERA.		
44.01	LEÑA: MADERA EN PLACUITAS O PARTICULAS; ASERRIN, DESPERDICIOS Y DESECHOS, DE MADERA, INCLUIDO AGLOMERADOS EN BOLAS, BRIQUETAS, LEÑOS O FORMAS SIMILARES:		
4401.10.00.0.00.E	- Leña.	-	
	- Madera en plaquitas o en partículas:		
4401.21.00.0.00.E	- - De coníferas.	-	
4401.22.00.0.00.A	- - Las demás, excepto las de coníferas.	-	
4401.30	- Aserrín, desperdicios y desechos, de madera, incluso aglomerados en bolas, briquetas, leños o formas similares:		
4401.30.10	- - Aserrín de madera, incluso aglomerado en briquetas:		
4401.30.10.1.00.0	- - - Aglomerado.	-	
4401.30.10.9.00.J	- - - Los demás.	-	
4401.30.90	- - Los demás:		
4401.30.90.1.00.J	- - - Aglomerados.	-	
4401.30.90.9.00.C	- - - Los demás.	-	
44.02	CARBON VEGETAL (INCLUIDO EL DE CASCARAS O DE MUECOS DE FRUTAS), AUNQUE ESTE AGLOMERADO.		
4402.80.90.0.00.F			
44.03	MADERA EN BRUTO, INCLUIDO DESCORTEZADA, DESALBURADA O ESCUADRADA:		
4403.10	- Tratada con pintura, creosota u otros agentes de conservación:		
4403.10.10.0.00.A	- - Postes de coníferas de longitud entre 6 y 18 m ambos inclusive y con una circunferencia en el extremo grueso, entre 45 cm exclusive y 90 cm inclusive, inyectados o impregnados de otro modo, en cualquier grado.	M3	CITES
	- - Las demás:		
4403.10.81.0.00.C	- - - De coníferas.	M3	CITES
4403.10.99.0.00.E	- - - Las demás.	M3	CITES
4403.20.00	- Las demás, de coníferas:		
4403.20.00.1.00.I	- - En bruto, incluso descortezada o desalburada.	M3	CITES
4403.20.00.2.00.G	- - Escuadrada.	M3	CITES
	- Las demás, de las maderas tropicales enumeradas a continuación:		
4403.31.00	- - Dark red meranti, light red meranti y meranti baka:		
4403.31.00.1.00.F	- - - En bruto, incluso descortezada o desalburada.	M3	
4403.31.00.2.00.D	- - - Escuadrada.	M3	

CODIFICACION	DESIGNACION DE LAS MERCANCIAS	UNIDADES SUPLEMENT	OBSERVACIONES
4403 32 00	-- White lauan, white meranti, white seraya, yellow meranti y similares:		
4403 32 00 1 00 E	-- - En bruto, incluso descortezada o desalburada.	M3	
4403 32 00 2 00 C	-- - Escuadrada.	M3	
4403 33 00	-- Keruing, ramín, keour, teca, jangkang, merbau, jelutong y demás:		
4403 33 00 1 00 D	-- - En bruto, incluso descortezada o desalburada.	M3	
4403 33 00 2 00 B	-- - Escuadrada.	M3	
4403 34	-- Okumé, obacha, sapelli, sipo, caoba africana, makoré e irupé:		
4403 34 10	-- - Okumé:		
4403 34 10 1 00 A	-- - En bruto, incluso descortezada o desalburada.	M3	
4403 34 10 2 00 I	-- - Escuadrada.	M3	
4403 34 30	-- - Obacha:		
4403 34 30 1 00 G	-- - En bruto, incluso descortezada o desalburada.	M3	
4403 34 30 2 00 E	-- - Escuadrada.	M3	
4403 34 50	-- - Sipo:		
4403 34 50 1 00 B	-- - En bruto, incluso descortezada o desalburada.	M3	
4403 34 50 2 00 J	-- - Escuadrada.	M3	
4403 34 70	-- - Makoré:		
4403 34 70 1 00 H	-- - En bruto, incluso descortezada o desalburada.	M3	
4403 34 70 2 00 F	-- - Escuadrada.	M3	
4403 34 90	-- - Las demás:		
4403 34 90 1 00 D	-- - En bruto, incluso descortezada o desalburada.	M3	
4403 34 90 2 00 B	-- - Escuadrada.	M3	
4403 35	-- Tiama, mansonia, limba, sibetou, limba y saobé:		
4403 35 10	-- - Limba:		
4403 35 10 1 00 J	-- - En bruto, incluso descortezada o desalburada.	M3	
4403 35 10 2 00 H	-- - Escuadrada.	M3	
4403 35 90	-- - Las demás:		
4403 35 90 1 00 C	-- - En bruto, incluso descortezada o desalburada.	M3	
4403 35 90 2 00 A	-- - Escuadrada.	M3	
	-- Las demás:		
4403 91 00	-- De roble (Quercus spp.):		

CODIFICACION	DESIGNACION DE LAS MERCANCIAS	UNIDADES SUPLEMENT	OBSERVACIONES
4403 91 00 1 00 C	-- - En bruto, incluso descortezada o desalburada.	M3	
4403 91 00 2 00 A	-- - Escuadrada.	M3	
4403 92 00	-- De haya (Fagus spp.):		
4403 92 00 1 00 B	-- - En bruto, incluso descortezada o desalburada.	M3	
4403 92 00 2 00 J	-- - Escuadrada.	M3	
4403 99	-- Las demás:		
4403 99 10	-- - De álamo:		
4403 99 10 1 00 C	-- - En bruto, incluso descortezada o desalburada.	M3	
4403 99 10 2 00 A	-- - Escuadrada.	M3	
4403 99 90	-- - Las demás:		
4403 99 90 1 00 F	-- - En bruto, incluso descortezada o desalburada.	M3	CITES
4403 99 90 2 00 D	-- - Escuadrada.	M3	CITES
44 94	PLAJES DE MADERA; RODRIGONES; ESTACOS Y ESTACUILLAS DE MADERA, APUNTADAS, SIN ASERRAR LONGITUDINALMENTE; MADERA SIMPLEMENTE DESASTADA O REDONDEADA, PERO SIN TORNEAR, CURVAR NI TRABAJAR DE OTRO MODO, PARA BASTONES, PARAGUAS, MANGOS DE HERRAMIENTAS O SIMILARES; MADERA EN TABLILLAS, LAMINAS, CINTAS O SIMILARES:		
4404 10 00 0 00 B	- De coníferas	-	
4404 20 00 0 00 J	- Distintas de las de coníferas.	-	
44 95	LANA (VIRUTA) DE MADERA; MARINA DE MADERA.		
4405 00 00 0 00 C			
44 96	TRAVIESAS DE MADERA PARA VIAS FERREAS O SIMILARES:		
4406 10 00 0 00 J	- Sin engrasar.	M3	
4406 90 00 0 00 C	- Las demás.	M3	
44 97	MADERA ASERRADA O DESASTADA LONGITUDINALMENTE, CONTADA O DESHOLLADA, INCLUSO CEPILLADA, LIJADA O UNIDA POR ENTALLADURAS MÚLTIPLES, DE ESPESOR SUPERIOR A 6 mm:		
4407 10	- De coníferas:		
4407 10 10 0 00 D	-- Unida por entalladuras múltiples, incluso cepillada o lijada.	-	
	-- Las demás:		
4407 10 30 0 00 C	-- - Cepillada.	-	
4407 10 50 0 00 H	-- - Lijada.	-	
	-- Las demás:		

CODIFICACION	DESIGNACION DE LAS MERCANCIAS	UNIDADES SUPLEMENT	OBSERVACIONES
4407 10 71 0 00 C	- - - - - Tabillitas para la fabricación de lápices (1)	M3	
4407 10 79 0 00 E	- - - - - Madera de longitud no superior a 125 cm y de espesor inferior a 12,5 mm	M3	
	- - - - - Las demás		
4407 10 81	- - - - - De píceas de la especie <i>Picea abies</i> Karst o de abeto pectinato (abeto plateado, abeto blanco) (<i>abies siba</i> Mill)		
4407 10 81 1 00 G	- - - - - Desarrolladas	M3	
	- - - - - Las demás		
4407 10 81 2 00 E	- - - - - De espesor inferior o igual a 30 mm	M3	
4407 10 81 3 00 C	- - - - - De espesor superior a 30 mm	M3	
4407 10 93	- - - - - De pino de la especie <i>Pinus sylvestris</i> L.		
4407 10 93 1 00 E	- - - - - Desarrolladas.	M3	
	- - - - - Las demás		
4407 10 93 2 00 C	- - - - - De espesor inferior o igual a 30 mm	M3	
4407 10 93 3 00 A	- - - - - De espesor superior a 30 mm	M3	
4407 10 99	- - - - - Las demás:		
4407 10 99 1 00 I	- - - - - Desarrolladas	M3	
	- - - - - Las demás:		
4407 10 99 2 00 G	- - - - - De espesor inferior o igual a 30 mm	M3	
4407 10 99 3 00 E	- - - - - De espesor superior a 30 mm	M3	
	- De las maderas tropicales enumeradas a continuación		
4407 21	- - Dark red meranti, light red meranti, meranti bakau, white lauan, white meranti, white seraya, yellow meranti, alan, keruing, ramin, kapur, teak, jongkong, merbau, jelutong y kemasa.		
4407 21 10 0 00 0	- - - Unida por entalladuras múltiples, incluso cepillada o lijada.	-	
	- - - Las demás:		
	- - - Cepillada:		
4407 21 31 0 00 I	- - - - - Tablas y frisos para parques, sin ensamblar.	M2	
4407 21 39 0 00 A	- - - - - Las demás	-	
4407 21 50 0 00 E	- - - - - Lijada.	-	
4407 21 90	- - - - - Las demás		
4407 21 90 1 00 E	- - - - - Desarrolladas.	M3	
	- - - - - Las demás:		
4407 21 90 2 00 C	- - - - - Cortadas a longitud inferior o igual a 1 500 mm	M3	

CODIFICACION	DESIGNACION DE LAS MERCANCIAS	UNIDADES SUPLEMENT	OBSERVACIONES
4407 21 90 3 00 A	- - - - - Cortadas a longitud superior a 1 500 mm.	M3	
4407 22	- - Okoué, obeche, sapelli, sioc, caoba africana, makoré, iroko, tiemo, mansonia, ilomba, distou, limba y axobé.		
4407 22 10 0 00 C	- - - Unida por entalladuras múltiples, incluso cepillada o lijada.	-	
	- - - Las demás:		
	- - - Cepillada:		
4407 22 31 0 00 H	- - - - - Tablas o frisos para parques, sin ensamblar	M2	
4407 22 39 0 00 J	- - - - - Las demás.	-	
4407 22 50 0 00 D	- - - - - Lijada.	-	
4407 22 90	- - - - - Las demás:		
4407 22 90 1 00 D	- - - - - Desarrolladas.	M3	
	- - - - - Las demás:		
4407 22 90 2 00 B	- - - - - Cortadas a longitud inferior o igual a 1 500 mm	M3	
4407 22 90 3 00 J	- - - - - Cortadas a longitud superior a 1 500 mm	M3	
4407 23	- - Baboon, caoba americana (<i>Shiotaia</i> spp.), tebuva y balsa.		
4407 23 10 0 00 B	- - - Unida por entalladuras múltiples, incluso cepillada o lijada	-	
	- - - Las demás:		
4407 23 30 0 00 H	- - - - - Cepillada.	-	
4407 23 39 0 00 C	- - - - - Lijada	-	
4407 23 90	- - - - - Las demás:		
4407 23 90 1 00 C	- - - - - Desarrolladas.	M3	
	- - - - - Las demás:		
4407 23 90 2 00 A	- - - - - Cortadas a longitud inferior o igual a 1 500 mm	M3	
4407 23 90 3 00 I	- - - - - Cortadas a longitud superior a 1 500 mm.	M3	
	- Las demás:		
4407 81	- - De roble (<i>Quercus</i> spp.):		
4407 81 10 0 00 I	- - - Unida por entalladuras múltiples, incluso cepillada o lijada.	-	
	- - - Las demás:		
	- - - Cepillada:		
4407 81 31 0 00 D	- - - - - Tablas y frisos para parques, sin ensamblar.	M2	
4407 81 39 0 00 F	- - - - - Las demás	-	
4407 81 50 0 00 J	- - - - - Lijada.	-	

CODIFICACION	DESIGNACION DE LAS MERCANCIAS	UNIDADES SUPLEMENT	OBSERVACIONES
4407 91 90	- - - - Las demás.		
4407 91 90 1 00 J	- - - - - Tabillitas de longitud inferior o igual a 1.500 mm y espesor igual o inferior a 45 mm	M3	
	- - - - - Las demás		
4407 91 90 2 00 H	- - - - - Desenrolladas.	M3	
	- - - - - Las demás:		
4407 91 90 3 00 F	- - - - - De espesor inferior o igual a 30 mm.	M3	
4407 91 90 4 00 D	- - - - - De espesor superior a 30 mm.	M3	
4407 92	- - De haya (Fagus spp.).		
4407 92 10 0 00 H	- - - Unidas por entalladuras múltiples, incluso cepillada o lijada.		
	- - - Las demás:		
4407 92 30 0 00 D	- - - Cepillada		
4407 92 50 0 00 I	- - - Lijada.		
4407 92 90	- - - Las demás:		
4407 92 90 1 00 I	- - - - Desenrolladas.	M3	
	- - - - Las demás:		
4407 92 90 2 00 G	- - - - De espesor inferior o igual a 30 mm.	M3	
4407 92 90 3 00 E	- - - - De espesor superior a 30 mm.	M3	
4407 99	- - Las demás:		
4407 99 10 0 00 A	- - - Unidas por entalladuras múltiples, incluso cepillada o lijada.		
	- - - Las demás:		
4407 99 30 0 00 B	- - - Cepillada.		
4407 99 50 0 00 B	- - - Lijada.		
	- - - Las demás:		
4407 99 91	- - - De álamo.		
4407 99 91 1 00 A	- - - - Tabillitas para la fabricación de lápices (1)	M3	
	- - - - Las demás:		
4407 99 91 2 00 I	- - - - - Desenrolladas	M3	
	- - - - - Las demás:		
4407 99 91 3 00 G	- - - - - De espesor inferior o igual a 30 mm.	M3	
4407 99 91 4 00 E	- - - - - De espesor superior a 30 mm.	M3	
4407 99 93	- - - - De nogal.		

CODIFICACION	DESIGNACION DE LAS MERCANCIAS	UNIDADES SUPLEMENT	OBSERVACIONES
4407 99 93 1 00 I	- - - - - Tabillitas para la fabricación de lápices (1)	M3	
	- - - - - Las demás		
4407 99 93 2 00 G	- - - - - Desenrolladas	M3	
	- - - - - Las demás:		
4407 99 93 3 00 E	- - - - - De espesor inferior o igual a 30 mm	M3	
4407 99 93 4 00 C	- - - - - De espesor superior a 30 mm.	M3	
4407 99 99	- - - - Las demás:		
4407 99 99 1 00 C	- - - - - Tabillitas para la fabricación de lápices (1)	M3	
4407 99 99 2 00 A	- - - - - Tabillitas de castaño de longitud inferior o igual a 1.500 mm y espesor inferior o igual a 45 mm.	M3	
	- - - - - Las demás:		
4407 99 99 3 00 I	- - - - - Desenrolladas.	M3	
	- - - - - Las demás:		
4407 99 99 4 00 B	- - - - - De espesor inferior o igual a 30 mm	M3	
4407 99 99 5 00 D	- - - - - De espesor superior a 30 mm.	M3	
44 08	HOJAS PARA CHAPADO Y CONTRACHAPADO (INCLUIDO UNIDAS) Y DEMÁS MADERAS ASERRADAS LONGITUDINALMENTE, CORTADAS O DESENROLLADAS, LIJADAS O UNIDAS POR ENTALLADURAS MÚLTIPLES, DE ESPESOR INFERIOR O IGUAL A 8 mm:		
4408 10	- De coníferas.		
4408 10 10 0 00 F	- - Unidas por entalladuras múltiples, incluso cepilladas o lijadas.		
	- - Las demás:		
4408 10 30 0 00 B	- - - Cepilladas.		
4408 10 50 0 00 G	- - - Lijadas		
	- - - Las demás:		
4408 10 91 0 00 H	- - - Tabillitas para la fabricación de lápices (1)		
	- - - Las demás:		
4408 10 91 0 00 F	- - - - De espesor no superior a 1 mm.	M3	
4408 10 99 0 00 J	- - - - De espesor superior a 1 mm.	M3	
4408 20	- De las maderas tropicales enumeradas a continuación: dark red meranti, light red meranti, white lauan, sipo, timba, okumé, oboche, caoba africana, sapelli, bakaou, caoba americana (swietenia spp.), palisandro del Brasil y palo rosa.		
4408 20 10 0 00 D	- - Unidas por entalladuras múltiples, incluso cepilladas o lijadas.		

CODIFICACION	DESIGNACION DE LAS MERCANCIAS	UNIDADES SUPLEMENT	OBSERVACIONES
	- - Las demás:		
4408 20 30 0 00 J	- - - Cepilladas	-	
4408 20 50 0 00 E	- - - Lijadas	-	
	- - - Las demás:		
4408 20 91 0 00 F	- - - De espesor no superior a 1 mm	M3	
4408 20 99 0 00 H	- - - De espesor superior a 1 mm.	M3	
4408 90	- Las demás:		
4408 90 10 0 00 I	- - Unidas por entalladuras múltiples, incluso cepilladas o lijadas.	-	
	- - Las demás:		
4408 90 30 0 00 E	- - - Cepilladas.	-	
4408 90 50 0 00 J	- - - Lijadas	-	
	- - - Las demás:		
4408 90 91 0 00 A	- - - Tablillas para la fabricación de lápices (1)	-	
	- - - Las demás:		
4408 90 93 0 00 I	- - - - De un espesor no superior a 1 mm	M3	
4408 90 99 0 00 C	- - - - De un espesor superior a 1 mm.	M3	
44.08	MADERA (INCLUIDAS LAS TABLILLAS Y PRISOS PARA PARQUES, SIN ENSAMBLAR) PERFILADA LONGITUDINALMENTE (CON LENGUETAS, RANURAS, REBAJES, ACANALADOS, BISELADOS, CON JUNTAS EN V, MOLDURADOS, REDONDEADOS O SIMILARES) EN UNA O VARIAS CARAS O CANTOS, INCLUIDO CEPILLADA, LIJADA O UNIDA POR ENTALLADURAS MÚLTIPLES:		
4409 10	- De coníferas:		
4409 10 10 0 00 E	- - Varillas y molduras de madera, para muebles, cuadros, decorados interiores, conducciones eléctricas y similares	-	
4409 10 90	- - Las demás:		
4409 10 90 1 00 F	- - - Sin cepillar, tijar o unir por entalladuras múltiples.	-	
	- - - Las demás:		
4409 10 90 2 00 D	- - - Tablillas y frisos para parques, sin ensamblar, y tablillas similares	-	
4409 10 90 9 00 I	- - - Las demás.	-	
4409 20	- Distintas de las de coníferas:		
4409 20 10 0 00 C	- - Varillas y molduras de madera para muebles, cuadros, decorados interiores, conducciones eléctricas y similares.	-	
	- - Las demás:		
4409 20 91 0 00 E	- - - Tablillas y frisos para parques, sin ensamblar	M2	

CODIFICACION	DESIGNACION DE LAS MERCANCIAS	UNIDADES SUPLEMENT	OBSERVACIONES
	- - - Las demás:		
4409 20 99 1 00 E	- - - Sin cepillar, tijar o unir por entalladuras múltiples	-	
4409 20 99 9 00 H	- - - Las demás.	-	
44.10	TABLEROS DE PARTICULAS Y TABLEROS SIMILARES DE MADERA O DE OTRAS MATERIAS LEÑOSAS, INCLUIDO AGLOMERADOS CON RESINA U OTROS AGLUTINANTES ORGANICOS:		
4410 10	- De maderas:		
4410 10 10 0 00 B	- - En bruto o simplemente lijadas.	M3	
4410 10 30 0 00 H	- - Revestidos con placas o con hojas decorativas estratificadas obtenidas por presión elevada.	M3	
4410 10 50 0 00 C	- - Revestidos con papel impregnado de melamina.	M3	
4410 10 90 0 00 E	- - Los demás.	M3	
4410 90	- De otras materias leñosas:		
4410 90 10 0 00 E	- - Constituidas por desperdicios leñosos del lino.	M3	
4410 90 90 0 00 H	- - Los demás	M3	
44.11	TABLEROS DE FIBRA DE MADERA U OTRAS MATERIAS LEÑOSAS, INCLUIDO AGLOMERADOS CON RESINAS U OTROS AGLUTINANTES ORGANICOS:		
	- Tableros de fibra con una masa volumica superior a 0,8 g/cm ³ ls:		
4411 11 00 0 00 B	- - Sin trabajo mecánico ni recubrimiento de superficie.	M2	
4411 19 00 0 00 D	- - Los demás.	M2	
	- Tableros de fibra con una masa volumica superior a 0,8 g/cm ³ ls, pero inferior o igual a 0,8 g/cm ³ ls:		
4411 21 00 0 00 J	- - Sin trabajo mecánico ni recubrimiento de superficie	M2	
4411 29 00 0 00 B	- - Los demás.	M2	
	- Tableros de fibra con una masa volumica superior a 0,35 g/cm ³ ls, pero inferior o igual a 0,35 g/cm ³ ls:		
4411 31 00 0 00 H	- - Sin trabajo mecánico ni recubrimiento de superficie	M2	
4411 39 00 0 00 J	- - Los demás	M2	
	- Los demás:		
4411 91 00 0 00 E	- - Sin trabajo mecánico ni recubrimiento de superficie.	M2	
4411 99 00 0 00 C	- - Los demás	M2	
44.12	MADERA CONTRACHAPADA, MADERA CHAPADA Y MADERA ESTRATIFICADA SIMILAR:		
	- Madera contrachapada constituida exclusivamente por hojas de madera de espesor unitario inferior o igual a 6 mm		

DUMP-03: 21.12(0); DUMP-PL-49

CODIFICACION	DESIGNACION DE LAS MERCANCIAS	UNIDADES SUPLEMENT	OBSERVACIONES
4412 11 00 0 00 A	- - Que tengan por lo menos una hoja externa de las maderas tropicales siguientes: dark red meranti, light red meranti, white lauan, siroo, limba, okumé, obeche, caoba africana, sapelli, baboon, caoba americana (ambientia spp.), palisandro del Brasil o palo rosa	M3	
4412 12 00 0 00 J	- - Las demás, con una hoja externa, por lo menos, de madera distinta de la de coníferas:	M3	
4412 18 00 0	- - Las demás:		
4412 19 00 0 10 B	- - Madera contrachapada de coníferas, sin añadir otras materias de espesor superior a 8.5 mm, cuyas caras sean de bruto de desenrollado o lijadas y de un espesor superior a 18.5 mm	M3	
4412 19 00 0 90 D	- - Las demás	M3	
	- Las demás, con una hoja externa, por lo menos, de madera distinta de la de coníferas:		
4412 21 00 0 00 I	- - Con un tablero de partículas, por lo menos:	M3	
4412 29	- - Las demás:		
4412 29 10 0 00 1	- - De paneles, tabillas o láminas	M3	
4412 29 90 0 00 B	- - Las demás	M3	
	- Las demás:		
4412 91 00 0	- - Con un tablero de partículas, por lo menos		
4412 91 00 0 10 C	- - Madera contrachapada de coníferas, sin añadir otras materias de espesor superior a 8.5 mm, cuyas caras sean de bruto de desenrollado o lijadas y de un espesor superior a 18.5 mm	M3	
4412 91 00 0 90 E	- - Las demás	M3	
4412 99	- - Las demás:	M3	
4412 99 10 0 10 C	- - De paneles, tabillas o láminas	M3	
4412 99 90 0	- - Las demás:		
4412 99 90 0 10 F	- - Madera contrachapada de coníferas, sin añadir otras materias de espesor superior a 8.5 mm, cuyas caras sean de bruto de desenrollado o lijadas y de un espesor superior a 18.5 mm	M3	
4412 99 90 0 90 H	- - Las demás	M3	
44.13	MADERA DENSIIFICADA EN BLOQUES, PLANCHAS, TABLAS O PERFILES.		
4413 00 00 0 00 C			
44.14	MARCOS DE MADERA PARA CUADROS, FOTOGRAFÍAS, ESPEJOS Y OBJETOS SIMILARES.		
4414 00 00 0 00 B			CITES
44.15	CAJAS, CAJITAS, JAULAS, TAMBORES Y ENVASES SIMILARES, DE MADERA; TAMBORES (CARRETES) PARA CABLES, DE MADERA; PALETAS, PALETAS-CAJA Y OTRAS PLATAFORMAS PARA CARGA, DE MADERA:		
4415 10	- Cajas, cajitas, jaulas, tambores y envases similares, tambores (carretes) para		

CODIFICACION	DESIGNACION DE LAS MERCANCIAS	UNIDADES SUPLEMENT	OBSERVACIONES
	cables.		
4415 10 10 0 00 G	- - Cajas, cajitas, jaulas, tambores (cilindros) y envases similares.	-	
4415 10 90 0 00 J	- - Tambores (carretes) para cable	-	
4415 20	- Paletas, paletas-caja y otras plataformas para carga:		
4415 20 10 0 00 E	- - Paletas	-	
4415 20 90 0 00 H	- - Las demás.	-	
44.16	BARRILES, CUBAS, TINAS Y DEMAS MANUFACTURAS DE TONELERIA Y SUS PARTES, DE MADERA, INCLUIDAS LAS DUELAS:		
4416 00 10	- Duelas, incluso aserradas por los dos caras principales, pero sin trabajar de otro modo		
4416 00 10 1 00 F	- - De roble	-	
4416 00 10 9 00 1	- - Las demás.	-	
4416 00 90 0	- Los demás	-	
4416 00 90 0 10 J	- - Cubas y toneles de madera de robles ensamblados o no; sus dueles y fondos	-	
4416 00 90 0 90 B	- - Los demás	-	
44.17	HERRAMIENTAS, MONTURAS Y MANGOS DE HERRAMIENTAS, MONTURAS DE CEPILLOS, MANGOS DE ESCOBAS O DE BROCHAS, DE MADERA; HORMAS, ENSANCHADORES Y TENSORES PARA EL CALZADO, DE MADERA:		
4417 00 10 0 00 G	- Mangos de artículos de cuchillería y de cubiertos de mesa; monturas de cepillos:	-	
4417 00 90 0 00 J	- Los demás.	-	
44.18	OBRAS Y PIEZAS DE CARPINTERIA PARA CONSTRUCCIONES, INCLUIDOS LOS TABLEROS CELULARES, LOS TABLEROS PARA PARQUES, LAS TEJAS Y LA RÍPIA, DE MADERA:		
4418 10 00 0 00 F	- Ventanas, puertas-ventana y sus marcos.	-	
4418 20 00 0 00 G	- Puertas y sus marcos, y umbrales	-	
4418 30	- Tableros para parques:		
4418 30 10 0 00 J	- - Para parque mosaico	M2	
4418 30 90 0 00 C	- - Los demás	M2	
4418 40 00 0 00 J	- Encofrados para hormigon.	-	
4418 50 00 0	- Tejas y rípias	-	
4418 50 00 0 10 F	- - Para tejados o fachadas, de madera de coníferas	-	
4418 50 00 0 90 H	- - Los demás	-	
4418 90 00 0 00 1	- Los demás	-	

CODIFICACION	DESIGNACION DE LAS MERCANCIAS	UNIDADES SUPLEMENT	OBSERVACIONES
44.19	ARTICULOS DE MESA O DE COCINA, DE MADERA.	-	
4419 00 00 0		-	
4419 00 00 0 10 F	- Hechos a mano (152)	-	
4419 00 00 0 90 M	- Los demás	-	
44.20	MARQUETERIA Y TERACRA; COPRES, CAJAS Y ESTUCHES PARA JOYERIA U ORFEBRERIA Y MANUFACTURAS SIMILARES, DE MADERA; ESTATUILLAS Y DEMAS OBJETOS DE ADORNO, DE MADERA; ARTICULOS DE MOBILIARIO, DE MADERA, NO COMPRENDIDOS EN EL CAPITULO 94:		
4420 10 00 0	- Estatuillas y demás objetos de adorno, de madera:	-	
4420 10 00 0 10 A	- Hechos a mano (152)	-	CITES
4420 10 00 0 90 C	- Los demás	-	CITES
4420 90	- Los demás:	-	
4420 90 10 0 00 C	- Marqueteria y teraces	-	CITES
4420 90 90 0	- Los demás:	-	
4420 90 90 0 10 E	- Hechos a mano (152)	-	CITES
4420 90 90 0 90 G	- Los demás	-	CITES
44.21	LAS DEMAS MANUFACTURAS DE MADERA:		
4421 10 00 0 00 A	- Perchas para prendas de vestir.	UN	
4421 90	- Las demás:	-	
4421 90 10 0 00 B	- Canillas, carretes, bobinas para hilados y tejidos y para hilo de coser, y artículos similares, de manera torneada.	-	
4421 90 30 0 00 M	- Rodillos para cerasinas, incluso con muelles.	-	
4421 90 90 0	- Madera preparada para cerillas; clavos de madera para el calzado:	-	
4421 90 90 0 10 B	- - - Briznas de madera fabricadas a partir de madera de álamo (Populus tremuloides) para la fabricación de cerillas que no precisen ninguna superficie de frotamiento particular (llamadas "cerillas strike anywhere") (4)	-	
4421 90 90 0 90 O	- - - Las demás	-	
	- Las demás:	-	
4421 90 91 0 00 D	- - - De tableros de fibras	-	
4421 90 99	- - - Las demás.	-	
4421 90 99 1 00 O	- - - - Adoquines.	-	
4421 90 99 2 00 E	- - - - Varillajes para abanicos	-	
4421 90 99 8 00 G	- - - - Las demás	-	

N.º	REMISIONES
(1)	La inclusión en esta subpartida se subordinará a las condiciones previstas en las disposiciones comunitarias dictadas en la materia.
(4)	El control de utilización de este destino particular se hará mediante la aplicación de las disposiciones comunitarias dictadas en la materia.
(152)	La admisión en esta subpartida está reservada a los productos considerados como hechos a mano por las autoridades comunitarias competentes.
(153)	El beneficio de este contingente arancelario comunitario está reservado a los productos acompañados de un certificado de autenticidad emitido por las autoridades comunitarias competentes, en el que se certifique que las mercancías enumeradas son hechas a mano.
(1997)	La medida antidumping (col. 6) se aplicará igualmente a las mercancías que, importadas en el marco del acuerdo de libre circulación CEE-Turquía, sean originarias de países sometidos a dicha medida.
(1998)	Excepto los productos originarios de Yugoslavia. Ciertos productos originarios de determinados países podrán igualmente ser sometidos a contingentes arancelarios comunitarios. Cuando existan números de orden SPQ apropiados, estos sustituirán a la presente remisión.

CODIFICACION	DESIGNACION DE LAS MERCANCIAS	UNIDADES SUPLEMENT	OBSERVACIONES
CAPITULO 48			
CORCHO Y SUS MANUFACTURAS			
48.01	CORCHO NATURAL EN BRUTO O SIMPLEMENTE PREPARADO; DESPERDICIOS DE CORCHO; CORCHO TRITURADO, GRANULADO O PULVERIZADO:		
4501 10 00	- Corcho natural en bruto o simplemente preparado		
	- - Corcho natural en bruto (sin preparar)		
	- - - Para trituración		
	- - - - Borrizo		
4501 10 00 1 00 E	- - - - De verano		
4501 10 00 2 00 J	- - - - De talas		
4501 10 00 3 00 H	- - - - Refugos		
4501 10 00 4 00 F	- - - - Los demás		
4501 10 00 5 00 C	- - - Los demás		
	- - Corcho natural simplemente preparado		
4501 10 00 6 00 A	- - - Corcho de clase en planchas		
4501 10 00 7 00 I	- - - Refugos		
4501 10 00 8 00 E	- - - Los demás		
4501 90 00	- Los demás		
	- - Desperdicios:		
4501 90 00 1 00 E	- - - Con espalda		
4501 90 00 2 00 C	- - - Sin espalda		
	- - Corcho triturado, granulado o pulverizado		
4501 90 00 3 00 A	- - - Simplemente triturado		
	- - - Granulado:		
4501 90 00 4 00 I	- - - - Baja densidad (menos de 75 Kg/m3 comercialmente seco)		
4501 90 00 5 00 F	- - - - Alta densidad (menos de 75 Kg/m3 comercialmente seco)		
4501 90 00 6 00 D	- - - - Regranulado negro		
4501 90 00 7 00 B	- - - Polvo de corcho		
4501 90 00 8 00 H	- - - Los demás		
48.02	CORCHO NATURAL, DESCORTEZADO O SIMPLEMENTE ESCUADRADO, O EN CUEROS, PLANCHAS, HOJAS, O BANDAS CUADRADAS O RECTANGULARES (INCLUIDOS LOS ESBOZOS PARA TAPONES CON ARISTAS VIVAS):		

CODIFICACION	DESIGNACION DE LAS MERCANCIAS	UNIDADES SUPLEMENT	OBSERVACIONES
4502 00 00 1 00 D	- Corcho natural descortezado o simplemente escuadrado, placas y bandas (retanadas), o en bloques		
4502 00 00 2 00 A	- Hojas y láminas, de corcho natural		
4502 00 00 3 00 I	- Cubos y cuadradillos (incluidos los esbozos para tapones con aristas vivas)		
48.03	MANUFACTURAS DE CORCHO NATURAL:		
4503 10 00	- Tapones:		
4503 10 00 1 00 J	- - Con partes accesorias de otras materias		
	- - Los demás:		
4503 10 00 2 00 H	- - - Para vinos espumosos		
4503 10 00 3 00 F	- - - Tapones corrientes cilindricos		
4503 10 00 9 00 C	- - - Los demás		
4503 90 00	- Las demás:		
4503 90 00 1 00 G	- - Discos y arandelas		
4503 90 00 2 00 A	- - Decorativas		
4503 90 00 9 00 F	- - Los demás		
48.04	CORCHO AGLOMERADO (INCLUSO CON AGLUTINANTE) Y MANUFACTURAS DE CORCHO AGLOMERADO:		
4504 10 00	- Cubos, placas, planchas, hojas y bandas, baldosas de cualquier forma; cilindros macizos, incluidos los discos		
4504 10 00 1 00 F	- - De aglomerado puro (sin aglutinante)		
	- - De aglomerado compuesto (con aglutinante)		
4504 10 00 2 00 G	- - - Discos		
4504 10 00 3 00 E	- - - Barras o varillas, mangos para tapones		
	- - - Tapones:		
4504 10 00 4 00 C	- - - - Para vinos espumosos, incluso con arandelas de corcho natural		
4504 10 00 5 00 J	- - - - Los demás		
4504 10 00 6 00 H	- - - Baldosas		
4504 10 00 7 00 F	- - - Decorativas en hojas, rollo, láminas, etc.		
	- - - Los demás:		
4504 10 00 8 00 D	- - - De corcho-caucho		
4504 10 00 9 00 B	- - - Los demás		
4504 90	- Los demás		

CODIFICACION	DESIGNACION DE LAS MERCANCIAS	UNIDADES SUPLEMENT.	OBSERVACIONES
4504 90 10 0 00 B	- - Juntas para aeronaves civiles (22)	-	
4504 90 90	- - Los demás		
4504 90 90 1 00 C	- - - De aglomerado puro (sin aglutinante)	-	
4504 90 90 2 00 A	- - - De aglomerado compuesto (con aglutinante)	-	

N.º	REMISIONES
(22)	La admisión de esta subpartida se subordinará a las condiciones previstas en las disposiciones comunitarias dictadas en la materia. Véase también el apartado B del Título II de las Disposiciones preliminares (MC).

CODIFICACION	DESIGNACION DE LAS MERCANCIAS	UNIDADES SUPLEMENT	OBSERVACIONES
CAPITULO 46			
MANUFACTURAS DE ESPARTERIA O DE CESTERIA			
46.01	TRENZAS Y ARTICULOS SIMILARES, DE MATERIAS TRENZABLES, INCLUSO ENSAMBLADOS EN BANDAS; MATERIAS TRENZABLES, TRENZAS Y ARTICULOS SIMILARES DE MATERIAS TRENZABLES, TEJIDOS O PARALELIZADOS EN FORMA PLANA, INCLUSO TERMINADOS (POR EJEMPLO: ESTERILLAS, ESTERAS Y CAÑIZOS):		
4601 10	- Trenzas y artículos similares de materias trenzables, incluso ensamblados en bandas:		
4601 10 10 0 00 A	- - De materias vegetales sin hilar	-	
4601 10 90 0 00 D	- - Los demás	-	
4601 20	- Esterillas, esteras y cañizos, de materias vegetales:		
4601 20 10 0 00 I	- - Confeccionados con trenzas y artículos similares de la subpartida 4601 10	-	
4601 20 90	- - Los demás:		
4601 20 90 1 00 J	- - - Esteras o esterillas toscas para embalaje o protección y cañizos	-	
4601 20 90 2 00 H	- - - Esterillas de China y los demás.	-	
	- Los demás:		
4601 91	- - De materias vegetales:		
4601 91 10 0 00 C	- - - Confeccionados con trenzas y artículos similares de la subpartida 4601 10	-	
4601 91 90	- - - Los demás:		
4601 91 90 1 00 B	- - - - Artículos toscos para embalaje o protección	-	
4601 91 90 9 00 D	- - - - Los demás	-	
4601 99	- Los demás:		
4601 99 10 0 00 E	- - - Confeccionados con trenzas y artículos similares de la subpartida 4601 10	-	
4601 99 90	- - - Los demás:		
4601 99 90 1 00 F	- - - - Esteras, esterillas u otros artículos toscos para embalaje o protección	-	
4601 99 90 2 00 D	- - - - Esterillas de China y similares, artículos confeccionados con tiras de papel	-	
4601 99 90 9 00 I	- - - - Los demás	-	
46.02	ARTICULOS DE CESTERIA OBTENIDOS DIRECTAMENTE EN SU FORMA CON MATERIAS TRENZABLES O CONFECCIONADOS CON ARTICULOS DE LA PARTIDA 46.01; MANUFACTURAS DE LUPA:		
4602 10	- De materias vegetales:		

CODIFICACION	DESIGNACION DE LAS MERCANCIAS	UNIDADES SUPLEMENT	OBSERVACIONES
4602 10 10 0 00 J	- - Fundas de paja para botellas de embalaje o de protección	-	
	- - Los demás:		
4602 10 91 0 00 B	- - - Artículos de cestería obtenidos directamente con su forma	-	
4602 10 99	- - - Los demás:		
4602 10 99 1 00 M	- - - - Manufacturas de lufa	-	
4602 10 99 9 00 E	- - - - Los demás:	-	
4602 90	- Los demás:		
4602 90 10 0 00 C	- - Artículos de cestería obtenidos directamente con su forma	-	
4602 90 90 0 00 F	- - Los demás:	-	

CODIFICACION	DESIGNACION DE LAS MERCANCIAS	UNIDADES SUPLEMENT	OBSERVACIONES
	CAPITULO 47		
	PASTAS DE MADERA O DE OTRAS MATERIAS FIBROSAS CELULOSICAS; DESPERDICIOS Y DESECHOS DE PAPEL O CARTON.		
47.01	PASTA MECANICA DE MADERA:		
4701 00 10 0 00 B	- Pasta termomecánica de madera.	W7	
4701 00 80 0 00 E	- Las demás.	W7	
47.02	PASTA QUIMICA DE MADERA PARA DISOLVER.		
4702 00 00 0 00 C		W7	
47.03	PASTA QUIMICA DE MADERA A LA SOSA O AL SULFATO, EXCEPTO LA PASTA PARA DISOLVER:		
	- Cruda:		
4703 11 00 0 00 I	- - De coníferas.	W7	
4703 19 00 0 00 A	- - Distinta de la de coníferas	W7	
	- Semiblanqueada o blanqueada:		
4703 21 00 0 00 G	- - De coníferas.	W7	
4703 29 00 0 00 I	- - Distinta de la de coníferas	W7	
47.04	PASTA QUIMICA DE MADERA AL SULFITO, EXCEPTO LA PASTA PARA DISOLVER:		
	- Cruda:		
4704 11 00 0 00 M	- - De coníferas.	W7	
4704 19 00 0 00 J	- - Distinta de la de coníferas.	W7	
	- Semiblanqueada o blanqueada:		
4704 21 00 0 00 F	- - De coníferas.	W7	
4704 29 00 0 00 H	- - Distinta de la de coníferas	W7	
47.05	PASTA SEMIQUIMICA DE MADERA.		
4705 00 00 0 00 J		W7	
47.06	PASTA DE OTRAS MATERIAS FIBROSAS CELULOSICAS:		
4706 10 00 0 00 Q	- Pasta de linter de algodón	-	
	- Las demás:		
4706 31 00 0 00 I	- - Mecánicas.	W7	
4706 92	- - Químicas		
4706 92 10 0 00 F	- - - Crudas	W7	

CODIFICACION	DESIGNACION DE LAS MERCANCIAS	UNIDADES SUPLEMENT	OBSERVACIONES
4706 92 80 0 00 I	- - - Semiblanqueadas o blanqueadas		
4706 92 00 0 00 G	- - - Semicuímicas	W7	
47.07	DESPERDICIOS Y DESECHOS DE PAPEL O CARTON:		
4707 10 00	- De papel o cartón kraft crudo o de papel o cartón ondulado		
4707 10 00 1 00 D	- - Destinados a la fabricación de papel (1)	-	
4707 10 00 9 00 Q	- - Los demás.	-	
4707 20 00	- De otros papeles o cartones obtenidos principalmente a partir de pasta química blanqueada sin colorear en la masa:		
4707 20 00 1 00 B	- - Destinados a la fabricación de papel (1).	-	
4707 20 00 9 00 E	- - Los demás.	-	
4707 30	- De papel o cartón obtenido principalmente a partir de pasta mecánica (por ejemplo: diarios, periódicos e impresos similares):		
4707 30 10 0 00 J	- - Periódicos y revistas atrasados o sin vender, guías telefónicas, folletos e impresos publicitarios	-	
4707 30 90	- - Los demás:		
4707 30 90 1 00 A	- - - Destinados a la fabricación de papel (1).	-	
4707 30 90 9 00 D	- - - Los demás	-	
4707 90	- Los demás, incluidos los desperdicios y desechos sin clasificar:		
4707 90 10	- - Sin clasificar:		
4707 90 10 1 00 Z	- - - Destinados a la fabricación de papel (1)	-	
4707 90 10 9 00 H	- - - Los demás.	-	
4707 90 90	- - Clasificados:		
4707 90 90 1 00 H	- - - Destinados a la fabricación de papel (1)	-	
4707 90 90 9 00 A	- - - Los demás.	-	

CODIFICACION	DESIGNACION DE LAS MERCANCIAS	UNIDADES SUPLEMENT	OBSERVACIONES
	CAPITULO 48		
	PAPEL Y CARTON: MANUFACTURAS DE PASTA DE CELULOSA, DE PAPEL O DE CARTON.		
48.01	PAPEL PRENSA EN BOBINAS O EN HOJAS:		
4801 00 10	- Definido en la nota complementaria I del capítulo (1)	-	
4801 00 10 1 00 I	- De uso exclusivo para la publicación de la prensa diaria	-	
4801 00 10 9 00 0	- Los demás	-	
4801 00 90 0	- Los demás	-	
4801 00 90 0 10 C	- Papel que corresponda, excepto en lo referente a las líneas de agua, a la definición de papel prensa que consta en la nota complementaria del capítulo 48 (1)	-	
4801 00 90 0 90 E	- Los demás	-	
48.02	PAPEL Y CARTON, SIN ESTUCAR NI RECUBRIR, DEL TIPO DE LOS UTILIZADOS PARA ESCRIBIR, IMPRIMIR U OTROS FINES GRAFICOS, Y PAPEL Y CARTON PARA TARJETAS O CINTAS PERFORADAS, EN BOBINAS O EN HOJAS, EXCEPTO EL DE LAS PARTIDAS 48.01 ó 48.02; PAPEL Y CARTON HECHO A MANO (HOJA A HOJA):		
4802 10 00 0 00 J	- Papel y cartón hecho a mano (hoja a hoja).	-	
4802 20	- Papel y cartón soporte para papel y cartón fotosensible, termosensible o electrosensible	-	
4802 20 10 0 00 F	- Papel y cartón soporte para papel y cartón fotosensible	-	
4802 20 90	- Papel y cartón soporte para papel y cartón termosensible o electrosensible	-	
4802 20 90 1 00 G	- Con 40% o menos de pasta mecánica y gramaje superior a 16 g/m ² e inferior o igual a 225 g/m ² is	-	
4802 20 90 9 00 J	- Los demás	-	
4802 30 00 0 00 F	- Papel soporte para papel carbón	-	
4802 40	- Papel soporte para papeles de decorar	-	
4802 40 10 0 00 0	- Sin fibras obtenidas por procedimiento mecánico o en los que un máximo del 10%, en peso, del contenido total de fibras esté constituido por las antes citadas	-	
4802 40 90 0 00 E	- Los demás	-	
	- Los demás papeles y cartones, sin fibras obtenidas por procedimiento mecánico o en los que un máximo del 10%, en peso, del contenido total de fibras esté constituido por las antes citadas		
4802 51	- De gramaje inferior a 40 g/m ² is:		
4802 51 10 0 00 H	- Papeles que pesen como máximo 15 g/m ² y se destinen a la fabricación de diapos de multicopista (1)	-	
4802 51 90	- Los demás	-	
4802 51 90 1 00 I	- Papel bible y otros papeles con gramaje inferior o igual a 16	-	

CODIFICACION	DESIGNACION DE LAS MERCANCIAS	UNIDADES SUPLEMENT	OBSERVACIONES
	g/m ² is		
4802 51 90 9 00 0	- Los demás	-	
4802 52 00 0 00 I	- De gramaje entre 40 g/m ² is y 150 g/m ² is, ambos inclusive	-	
4802 53	- De gramaje superior a 150 g/m ² is:		
	- Para tarjetas perforadas.		
4802 53 11 0 00 E	- Papel y cartón kraft.	-	
4802 53 19 0 00 G	- Los demás.	-	
4802 53 90 0 00 I	- Los demás	-	
4802 60	- Los demás papeles y cartones en los que más del 10%, en peso, del contenido total de fibras esté constituido por fibras obtenidas por procedimiento mecánico:		
4802 60 10 0 00 G	- De peso inferior a 72 g/m ² y en los que más del 50% del contenido total de fibra esté constituido por fibras obtenidas por procedimiento mecánico	-	
4802 60 90	- Los demás	-	
4802 60 90 1 00 H	- Cartones de estereotipia	-	
4802 60 90 9 00 A	- Los demás	-	
48.03	PAPEL DEL TIPO DEL UTILIZADO PARA PAPEL HIGIENICO, PARA PAÑUELOS, PARA TOALLAS SERVILLETAS O PARA PAPELES SIMILARES DE USO DOMESTICO, DE HIGIENE O DE TOCADOR, GUATA DE CELULOSA Y NAPAS DE FIBRA DE CELULOSA, INCLUIDO RIZADOS, PLISADOS, GORRADOS, ESTAMPADOS, PERFORADOS, COLOREADOS O DECORADOS EN LA SUPERFICIE O IMPRESOS, EN BOBINAS DE ANCHURA SUPERIOR A 36 cm O EN HOJAS CUADRADAS O RECTANGULARES LAS QUE POR LO MENOS UN LADO EXCEDA DE 36 cm SIN PLEGAR:		
4803 00 10 0 00 I	- Guata de celulosa	-	
	- Papel rizado y napas de fibra de celulosa llamada "tissue", con un peso por metro cuadrado, por cada:		
4803 00 31 0 00 D	- No superior a 25 g	-	
4803 00 39 0 00 F	- Superior a 25 g	-	
4803 00 90 0 00 B	- Los demás	-	
48.04	PAPEL Y CARTON KRAFT, SIN ESTUCAR NI RECUBRIR, EN BOBINAS O EN HOJAS, EXCEPTO EL DE LAS PARTIDAS 48.02 ó 48.03:		
4804 11	- Papel y cartón para ceras (kraftliner)	-	
	- Crudo		
	- Cuya composición total de fibra esté constituida por el 90%, al menos en peso, por fibras de coníferas obtenidas por el procedimiento químico al sulfato o a la sosa		
4804 11 11	- De peso por m ² is inferior a 150 g.	-	

CODIFICACION	DESIGNACION DE LAS MERCANCIAS	UNIDADES SUPLEMENT.	OBSERVACIONES
4804 11 11 1 00 B	- - - - - Por procedimiento químico al sulfato	-	
4804 11 11 2 00 J	- - - - - Por procedimiento químico a la sosa	-	
4804 11 15	- - - - - De peso por m ² comprendido entre 150 g inclusive y 175 g. exclusiva	-	
4804 11 15 1 00 M	- - - - - Por procedimiento químico al sulfato	-	DUMP-US: (48)(D)
4804 11 15 2 00 F	- - - - - Por procedimiento químico a la sosa	-	DUMP-US: (48)(D)
4804 11 19	- - - - - De peso por m ² igual o superior a 175 g	-	
4804 11 19 1	- - - - - Por procedimiento químico al sulfato:	-	
4804 11 19 1 10 C	- - - - - inferior a 337 g	-	DUMP-US: (48)(D)
4804 11 19 1 90 E	- - - - - los demás	-	
	- - - - - Por procedimiento químico a la sosa:	-	
4804 11 19 2	- - - - - Con gramaje inferior o igual a 225 g/m ² :	-	
4804 11 19 2 10 A	- - - - - inferior a 337 g	-	
4804 11 19 2 90 C	- - - - - los demás	-	
4804 11 19 3	- - - - - Con gramaje superior a 225 g/m ² :	-	
4804 11 19 3 10 I	- - - - - inferior a 337 g	-	
4804 11 19 3 90 A	- - - - - los demás	-	
4804 11 90	- - - - - Los demás:	-	
4804 11 90 1	- - - - - Con gramaje inferior o igual a 225 g/m ² :	-	
4804 11 90 1 10 E	- - - - - De peso por m ² inferior a 150 g	-	DUMP-US: (48)(D)
4804 11 90 1 20 D	- - - - - De peso por m ² comprendido entre 150 g inclusive y 175 g. exclusiva	-	DUMP-US: (48)(D)
4804 11 90 1 30 C	- - - - - De peso por m ² igual o superior a 175 g pero inferior o igual a 225 g	-	DUMP-US: (48)(D)
4804 11 90 2	- - - - - Con gramaje superior a 225 g/m ² :	-	
4804 11 90 2 30 A	- - - - - De peso por m ² superior a 225 g pero inferior a 337 g	-	DUMP-US: (48)(D)
4804 11 90 2 90 E	- - - - - Los demás	-	
4804 19	- - - - - Los demás:	-	
	- - - - - Cuya composición total de fibra esté constituida por el 80%, al menos, en peso, por fibras de coníferas obtenidas por el procedimiento químico al sulfato o a la sosa:	-	
	- - - - - Compuestas de una o varias hojas crudas y una capa exterior blanqueada, semiblanqueada o coloreada en la masa, de peso por m ² :	-	
4804 19 11	- - - - - inferior a 150 g:	-	
4804 12 11 1 00 D	- - - - - Por procedimiento químico al sulfato	-	

CODIFICACION	DESIGNACION DE LAS MERCANCIAS	UNIDADES SUPLEMENT.	OBSERVACIONES
4804 19 11 2 00 B	- - - - - Por procedimiento químico a la sosa	-	
4804 19 15	- - - - - Comprendido entre 150 g inclusive y 175 g exclusiva:	-	
4804 19 15 1 00 J	- - - - - Por procedimiento químico al sulfato	-	
4804 19 15 2 00 M	- - - - - Por procedimiento químico a la sosa	-	
4804 19 19	- - - - - Igual o superior a 175 g:	-	
4804 19 19 1 00 F	- - - - - Por procedimiento químico al sulfato	-	
	- - - - - Por procedimiento químico a la sosa:	-	
4804 19 19 2 00 D	- - - - - Con gramaje inferior o igual a 225 g/m ²	-	
4804 19 19 3 00 B	- - - - - Con gramaje superior a 225 g/m ² .	-	
	- - - - - Los demás, con gramaje:	-	
4804 19 31	- - - - - inferior a 150 g/m ² :	-	
4804 19 31 1 00 J	- - - - - Por procedimiento químico al sulfato	-	
4804 19 31 2 00 M	- - - - - Por procedimiento químico a la sosa	-	
4804 19 35	- - - - - Comprendido entre 150 g/m ² inclusive y 175 g/m ² exclusiva:	-	
4804 19 35 1 00 F	- - - - - Por procedimiento químico al sulfato	-	
4804 19 35 2 00 D	- - - - - Por procedimiento químico a la sosa	-	
4804 19 39	- - - - - Igual o superior a 175 g/m ² :	-	
4804 19 39 1 00 B	- - - - - Por procedimiento químico al sulfato	-	
	- - - - - Por procedimiento químico a la sosa:	-	
4804 19 39 2 00 J	- - - - - Con gramaje inferior o igual a 225 g/m ²	-	
4804 19 39 3 00 M	- - - - - Con gramaje superior a 225 g/m ²	-	
4804 19 90	- - - - - Los demás	-	
4804 19 90 1 00 H	- - - - - Con gramaje inferior o igual a 225 g/m ²	-	
4804 19 90 2 00 F	- - - - - Con gramaje superior a 225 g/m ²	-	
	- Papel kraft para sacos:	-	
4804 21	- - - - - Crudo:	-	
4804 21 10	- - - - - Cuya composición total de fibra esté constituida por el 80%, al menos, en peso, por fibras de coníferas obtenidas por el procedimiento químico al sulfato o a la sosa:	-	
4804 21 10 1 00 A	- - - - - Por procedimiento químico al sulfato	-	
	- - - - - Por procedimiento químico a la sosa:	-	
4804 21 10 2 00 I	- - - - - Con gramaje inferior o igual a 225 g/m ² .	-	

CODIFICACION	DESIGNACION DE LAS MERCANCIAS	UNIDADES SUPLEMENT	OBSERVACIONES
4804 21 10 1 00 G	- - - - - Con gramaje superior a 225 g/m2	-	
4804 21 90	- - - - - Los demás	-	
4804 21 90 1 00 D	- - - - - Con gramaje inferior o igual a 225 g/m2	-	
4804 21 90 2 00 B	- - - - - Con gramaje superior a 225 g/m2	-	
4804 23	- - - - - Los demás	-	
4804 29 10	- - - - - Cuya composición total de fibra esté constituida por el 80%, al menos, en peso, por fibras de coníferas obtenidas por el procedimiento químico al sulfato o a la sosa	-	
4804 29 10 1 00 C	- - - - - Por procedimiento químico al sulfato	-	
	- - - - - Por procedimiento químico a la sosa	-	
4804 29 10 2 00 A	- - - - - Con gramaje inferior o igual a 225 g/m2	-	
4804 29 10 3 00 I	- - - - - Con gramaje superior a 225 g/m2	-	
4804 29 90	- - - - - Los demás	-	
4804 29 90 1 00 F	- - - - - Con gramaje inferior o igual a 225 g/m2	-	
4804 29 90 2 00 D	- - - - - Con gramaje superior a 225 g/m2	-	
	- Los demás papeles y cartones kraft, de gramaje inferior o igual a 150 g/m ² (2)	-	
4804 31	- - - - - Crudos	-	
4804 31 10 0 00 A	- - - - - Destinados a la fabricación de hilados de papel de la partida 53 08 o de hilados de papel armados con metal de la partida 58 07 (1)	-	
	- - - - - Los demás:	-	
	- - - - - Cuya composición total de fibra esté constituida por el 80%, al menos, en peso, por fibras de coníferas obtenidas por el procedimiento al sulfato o a la sosa	-	
4804 31 31	- - - - - Que sirven de aislantes para usos electrotécnicos	-	
4804 31 31 1 00 I	- - - - - Para condensadores eléctricos	-	
4804 31 31 2 00 B	- - - - - Los demás	-	
4804 31 39	- - - - - Los demás	-	
	- - - - - Por procedimiento químico al sulfato	-	
4804 31 39 1 00 A	- - - - - Para embalajes	-	
	- - - - - Los demás	-	
4804 31 39 2 00 I	- - - - - Sin encolar	-	
4804 31 39 3 00 G	- - - - - Encolados, con gramaje inferior o igual a 120 g/m2	-	
4804 31 39 4 00 E	- - - - - Encolados, con gramaje superior a 120 g/m2	-	
4804 31 39 5 00 B	- - - - - Por procedimiento químico a la sosa	-	

CODIFICACION	DESIGNACION DE LAS MERCANCIAS	UNIDADES SUPLEMENT	OBSERVACIONES
4804 31 90 0 00 D	- - - - - Los demás	-	
4804 39	- - - - - Los demás	-	
4804 39 10 0 00 C	- - - - - Destinados a la fabricación de hilados de papel de la partida 53 08 o de hilados de papel armados con metal de la partida 58 07 (1)	-	
	- - - - - Los demás	-	
	- - - - - Cuya composición total de fibra esté constituida por el 80%, al menos, en peso, por fibras de coníferas obtenidas por el procedimiento químico al sulfato o a la sosa	-	
4804 39 31	- - - - - Blanqueados uniformemente en la masa	-	
	- - - - - Por procedimiento químico al sulfato	-	
4804 39 31 1 00 A	- - - - - Para embalajes	-	
	- - - - - Los demás	-	
4804 39 31 2 00 I	- - - - - Sin encolar	-	
4804 39 31 3 00 G	- - - - - Encolados y con gramaje inferior o igual a 120 g/m2	-	
4804 39 31 4 00 E	- - - - - Encolados y con gramaje superior a 120 g/m2	-	
4804 39 31 5 00 B	- - - - - Por procedimiento químico a la sosa	-	
4804 39 39	- - - - - Los demás	-	
	- - - - - Por procedimiento químico al sulfato	-	
4804 39 39 1 00 C	- - - - - Para embalajes	-	
	- - - - - Los demás	-	
4804 39 39 2 00 A	- - - - - Sin encolar	-	
4804 39 39 3 00 I	- - - - - Encolados y con gramaje inferior o igual a 120 g/m2	-	
4804 39 39 4 00 G	- - - - - Encolados y con gramaje superior a 120 g/m2	-	
4804 39 39 5 00 D	- - - - - Por procedimiento químico a la sosa	-	
4804 39 90 0 00 F	- - - - - Los demás	-	
	- Los demás papeles y cartones kraft, de gramaje superior a 150 g/m ² (2) e inferior a 225 g/m ² (2)	-	
4804 41	- - - - - Crudos	-	
4804 41 10	- - - - - Cuya composición total de fibra esté constituida por el 80%, al menos, en peso, por fibras de coníferas obtenidas por el procedimiento químico al sulfato o a la sosa	-	
	- - - - - Por procedimiento químico al sulfato	-	
4804 41 10 1 00 G	- - - - - Para embalajes	-	
	- - - - - Los demás	-	

CODIFICACION	DESIGNACION DE LAS MERCANCIAS	UNIDADES SUPLEMENT	OBSERVACIONES
4804 41 10 2 00 E	- - - - Sin encolar	-	
4804 41 10 3 00 G	- - - - Encolados	-	
4804 41 10 4 00 A	- - - - Por procedimiento químico a la sosa - - - Los demás	-	
4804 41 91 0 00 A	- - - - Papeles y cartones llamados "saturating kraft"	-	
4804 41 99 0 00 C	- - - Los demás	-	
4804 42 00	- - - - Blanqueados uniformemente en la masa y en los que más del 95% en peso del contenido total de fibra está constituido por fibras de madera obtenidas por procedimiento químico	-	
4804 42 10	- - - - Cuya composición total de fibra esté constituida por el 80% al menos en peso por fibras de coníferas obtenidas por el procedimiento químico al sulfato o a la sosa - - - - Por procedimiento químico al sulfato	-	
4804 42 10 1 00 F	- - - - Para embalajes - - - - Los demás	-	
4804 42 10 2 00 D	- - - - Sin encolar	-	
4804 42 10 3 00 B	- - - - Encolados	-	
4804 42 10 4 00 J	- - - - Por procedimiento químico a la sosa	-	
4804 42 90 0 00 A	- - - Los demás	-	
4804 49	- - Los demás	-	
4804 49 10	- - - Cuya composición total de fibra esté constituida por el 80% al menos en peso por fibras de coníferas obtenidas por el procedimiento químico al sulfato o a la sosa - - - - Por procedimiento químico al sulfato	-	
4804 49 10 1 00 I	- - - - Para embalajes - - - - Los demás	-	
4804 49 10 2 00 G	- - - - Sin encolar	-	
4804 49 10 3 00 E	- - - - Encolados	-	
4804 49 10 4 00 C	- - - - Por procedimiento químico a la sosa	-	
4804 49 90 0 00 D	- - - Los demás - Los demás papeles y cartones kraft, de gramaje superior o igual a 225 g/m ² ls	-	
4804 51	- - Crudos	-	
4804 51 10	- - - Cuya composición total de fibra esté constituida por el 80% al menos en peso por fibras de coníferas obtenidas por el procedimiento químico al sulfato o a la sosa	-	

CODIFICACION	DESIGNACION DE LAS MERCANCIAS	UNIDADES SUPLEMENT	OBSERVACIONES
4804 51 10 1 00 G	- - - - Por procedimiento químico al sulfato - - - - Para embalajes	-	
4804 51 10 2 00 B	- - - - Los demás	-	
4804 51 10 3 00 J	- - - - Sin encolar	-	
4804 51 10 4 00 H	- - - - Encolados	-	
4804 51 10 4 00 H	- - - - Por procedimiento químico a la sosa	-	
4804 51 90 0 00 I	- - - Los demás	-	
4804 52	- - - - Blanqueados uniformemente en la masa y en los que más del 95% en peso del contenido total de fibra está constituido por fibras de madera obtenidas por procedimiento químico	-	
4804 52 10	- - - - Cuya composición total de fibra esté constituida por el 80% al menos en peso por fibras de coníferas obtenidas por el procedimiento químico al sulfato o a la sosa - - - - Por procedimiento químico al sulfato	-	
4804 52 10 1 00 C	- - - - Para embalajes - - - - Los demás	-	
4804 52 10 2 00 A	- - - - Sin encolar	-	
4804 52 10 3 00 I	- - - - Encolados	-	
4804 52 10 4 00 Q	- - - - Por procedimiento químico a la sosa	-	
4804 52 90 0 00 M	- - - Los demás	-	
4804 59	- - Los demás	-	
4804 59 10	- - - Cuya composición total de fibra esté constituida por el 80% al menos en peso por fibras de coníferas por el procedimiento químico al sulfato o a la sosa - - - - Por procedimiento químico al sulfato	-	
4804 59 10 1 00 F	- - - - Para embalajes - - - - Los demás	-	
4804 59 10 2 00 D	- - - - Sin encolar	-	
4804 59 10 3 00 B	- - - - Encolados	-	
4804 59 10 4 00 J	- - - - Por procedimiento químico a la sosa	-	
4804 59 90 0 00 A	- - - Los demás	-	
48 05	LOS DEMÁS PAPELES Y CARTONES, SIN ESTUCAR NI RECUBRIR, EN BOBINAS O EN HOJAS:	-	
4805 10 00 0 00 D	- Papel semiquímico para ondular - Papel y cartón, multicapas	-	

CODIFICACION	DESIGNACION DE LAS MERCANCIAS	UNIDADES SUPLEMENT	OBSERVACIONES
4805 21 00	- - Con todas las capas blanqueadas	-	
	- - - Con gramaje inferior o igual a 225 g/m ² y con un contenido de fibras obtenidas por procedimiento mecánico	-	
4805 21 00 1 00 B	- - - - Inferior o igual al 10%	-	
4805 21 00 2 00 J	- - - - Superior al 10% e inferior o igual al 40%	-	
4805 21 00 3 00 H	- - - - Superior al 40%	-	
4805 21 00 4 00 F	- - - Con gramaje superior a 225 g/m ²	-	
4805 22	- - Con una de las capas exteriores blanqueadas	-	
4805 22 10	- - - Testliner	-	
4805 22 10 1 00 I	- - - - Con gramaje inferior o igual a 225 g/m ²	-	
4805 22 10 2 00 G	- - - - Con gramaje superior a 225 g/m ²	-	
4805 22 90	- - - Los demás	-	
	- - - - Con gramaje inferior o igual a 225 g/m ² y con un contenido de fibras obtenidas por procedimiento mecánico	-	
4805 22 90 1 00 B	- - - - - Inferior o igual al 10%	-	
4805 22 90 2 00 J	- - - - - Superior al 10% e inferior o igual al 40%	-	
4805 22 90 3 00 H	- - - - - Superior al 40%	-	
4805 22 90 4 00 F	- - - - Con gramaje superior al 225 g/m ²	-	
4805 23 00	- - Con tres o más capas, blanqueadas solamente las exteriores	-	
	- - - Con gramaje inferior o igual a 225 g/m ² y con un contenido de fibras obtenidas por procedimiento mecánico	-	
4805 23 00 1 00 J	- - - - Inferior o igual al 10%	-	
4805 23 00 2 00 H	- - - - Superior al 10% e inferior o igual al 40%	-	
4805 23 00 3 00 F	- - - - Superior al 40%	-	
4805 23 00 4 00 D	- - - Con gramaje superior al 225 g/m ²	-	
4805 29	- - Los demás	-	
4805 29 10	- - - Testliner	-	
4805 29 10 1 00 B	- - - - Con gramaje inferior o igual a 225 g/m ²	-	
4805 29 10 2 00 J	- - - - Con gramaje superior a 225 g/m ²	-	
4805 29 90	- - - Los demás	-	
	- - - - Con gramaje inferior o igual a 225 g/m ² y con un contenido de fibras obtenidas por procedimiento mecánico	-	
4805 29 90 1 00 B	- - - - - Inferior o igual al 10%	-	
4805 29 90 2 00 C	- - - - - Superior al 10% e inferior o igual al 40%	-	

CODIFICACION	DESIGNACION DE LAS MERCANCIAS	UNIDADES SUPLEMENT	OBSERVACIONES
4805 29 90 3 00 A	- - - - Superior al 40%	-	
4805 29 90 4 00 I	- - - - Con gramaje superior a 225 g/m ²	-	
4805 30	- Papel sulfito para embalaje	-	
4805 30 10	- - De menos de 30 g/m ²	-	
4805 30 10 1 00 I	- - - Con gramaje inferior o igual a 18 g/m ²	-	
4805 30 10 2 00 G	- - - Con gramaje superior a 18 g/m ²	-	
4805 30 90 0 00 D	- - De 30 g/m ² o más	-	
4805 40 00 0 00 A	- Papel y cartón filtro	-	
4805 50 00 0 00 H	- Papel y cartón filtro y papel y cartón lana	-	
4805 60	- Los demás papeles y cartones, de gramaje inferior o igual a 150 g/m ²	-	
4805 60 10 0 00 D	- - Papel paja y cartón paja	-	
4805 60 30 0 00 J	- - Papel y cartón para papel y cartón ondulados	-	
4805 60 90	- - Los demás	-	
4805 60 90 1 00 E	- - - Soorte de abrasivos con un contenido en fibra de abaca superior al 10% y gramaje igual o superior a 122 g/m ²	-	
4805 60 90 2 00 C	- - - De embalaje a base de papelote	-	
	- - - Los demás, con un contenido de fibras obtenidas por procedimiento mecánico	-	
4805 60 90 3 00 A	- - - - Inferior o igual al 10% y gramaje inferior o igual a 18 g/m ²	-	
4805 60 90 4 00 I	- - - - Inferior o igual al 10% y gramaje superior a 18 g/m ²	-	
4805 60 90 5 00 F	- - - - Superior al 10% e inferior o igual al 40%	-	
4805 60 90 6 00 D	- - - - Superior al 40%	-	
4805 70	- Los demás papeles y cartones, de gramaje entre 150 g/m ² y 225 g/m ² , ambos exclusivos	-	
	- - Papeles y cartones para papeles y cartones ondulados	-	
4805 70 11 0 00 A	- - - Testliner	-	
4805 70 19	- - - Los demás	-	
4805 70 19 1 00 A	- - - - Con un contenido de fibras obtenidas por procedimiento mecánico inferior o igual al 10%	-	
4805 70 19 2 00 I	- - - - Con un contenido de fibras obtenidas por procedimiento mecánico superior al 10% e inferior o igual al 40%	-	
4805 70 19 3 00 G	- - - - Con un contenido de fibras obtenidas por procedimiento mecánico superior al 40%	-	
4805 70 90	- - Los demás	-	

CODIFICACION	DESIGNACION DE LAS MERCANCIAS	UNIDADES SUPLEMENT	OBSERVACIONES
4805 70 90 1 00 C	- - - Soporte de abrasivos, con un contenido en fibra de abacá superior al 30%	-	
4805 70 90 2 00 A	- - - De embalaje a base de papelote	-	
	- - - Los demás, con un contenido de fibras obtenidas por procedimiento mecánico:	-	
4805 70 90 3 00 I	- - - Inferior o igual al 10%	-	
4805 70 90 4 00 G	- - - Superior al 10% e inferior o igual al 40%	-	
4805 70 90 5 00 B	- - - Superior al 40%	-	
4805 80	- Los demás papeles y cartones, de gramaje superior o igual a 225 g/m ² h2is:	-	
	- A base de papelote:	-	
4805 80 11 0 00 I	- - - Testliner	-	
4805 80 18 0 00 A	- - - Los demás.	-	
4805 80 90	- - Los demás	-	
4805 80 90 1 00 A	- - - Soporte de abrasivos, con un contenido en fibra de abacá superior al 30%	-	
4805 80 90 5 00 G	- - - Los demás.	-	
48.08	PAPEL Y CARTÓN SULFURIZADO, PAPEL RESISTENTE A LAS GRASAS, PAPEL VEGETAL, PAPEL CRISTAL Y DEMÁS PAPELES CALANDRADOS TRANSPARENTES O TRASLUCIDOS, EN BOBINAS O EN HOJAS:	-	
4808 10 00 0 00 F	- Papel y cartón sulfurizado (pergamino vegetal)	-	
4808 20 00 0 00 D	- Papel resistente a las grasas	-	
4808 30 00 0 00 B	- Papel vegetal (papel calco)	-	
4808 40	- Papel cristal y demás papeles calandrados transparentes o traslucidos	-	
4808 40 10 0 00 M	- - Papel cristal	-	
4808 40 90 0 00 A	- - Los demás	-	
48.07	PAPEL Y CARTÓN OBTENIDOS POR PEGADO DE HOJAS PLANAS, SIN ESTUCAR NI RECUBRIR EN LA SUPERFICIE Y SIN IMPREGNAR, INCLUIDO REFORZADO INTERIORMENTE, EN BOBINAS O EN HOJAS:	-	
4807 10 00 0 00 E	- Papel y cartón unido con betón, alquitrán o asfalto	-	
	- Los demás	-	
4807 91 00 0 00 G	- - Papel y cartón paja, incluso recubierto con papel de otra clase	-	
4807 99	- - Los demás	-	
	- - - A base de papelote, incluso recubierto con papel	-	
4807 99 11 0 00 F	- - - - Con dos o más capas de distinta naturaleza	-	

CODIFICACION	DESIGNACION DE LAS MERCANCIAS	UNIDADES SUPLEMENT	OBSERVACIONES
4807 99 19 0 00 H	- - - - Los demás	-	
4807 99 90 0 00 J	- - - - Los demás	-	
48.08	PAPEL Y CARTÓN ONDULADO (INCLUIDO RECUBIERTO POR ENCOLADO), RIZADO, PLISADO, GORRADO, ESTAMPADO O PERFORADO, EN BOBINAS O EN HOJAS, EXCEPTO EL DE LAS PARTIDAS 48.03 ó 48.18:	-	
4808 10	- Papel y cartón ondulado, incluso perforado	-	
4808 10 10 0 00 B	- - Con una sola cara recubierta de papel o de cartón	-	
4808 10 90 0 00 E	- - Los demás	-	
4808 20 00 0 00 G	- Papel kraft para sacos, rizado o plisado, incluso gorrado, estampado o perforado	-	
4808 30 00 0 00 J	- Los demás papeles kraft, rizados o plisados, incluso gorrados, estampados o perforados	-	
4808 90 00 0 00 G	- Los demás	-	
48.09	PAPEL CARBÓN, PAPEL AUTOCOPIA, Y DEMÁS PAPELES PARA COPIAR O TRANSFERIR (INCLUIDO EL CUCHE O ESTUCADO, RECUBIERTO O IMPREGNADO, PARA CLISES O ESTENCILES O PARA PLANCHAS OFFSET), INCLUIDO IMPRESO, EN BOBINAS DE ANCHURA SUPERIOR A 38 cm, O EN HOJAS CUADRADAS O RECTANGULARES EN LAS QUE POR LO MENOS UN LADO EXCEDE DE 38 cm SIN PLEGAR:	-	
4809 10 00 0 00 C	- Papel carbón y papeles similares	-	
4809 20 00 0 00 A	- Papel autocopia	-	
4809 90 00 0 00 F	- Los demás	-	
48.10	PAPEL Y CARTÓN, ESTUCADO POR UNA O LAS DOS CARAS EXCLUSIVAMENTE CON CAOLIN U OTRAS SUSTANCIAS INORGANICAS, CON AGLUTINANTE O SIN EL, INCLUIDO COLOREADO O DECORADO EN LA SUPERFICIE O IMPRESO, EN BOBINAS O EN HOJAS:	-	
	- Papel y cartón del tipo del utilizado para escribir, imprimir u otros fines gráficos, sin fibras obtenidas por procedimiento mecánico, o en el que un máximo del 10%, en peso, del contenido total de fibra está constituido por las antes citadas	-	
4810 11	- - De gramaje inferior o igual a 150 g/m ² h2is	-	
4810 11 10	- - - Papel y cartón soporte para papel y cartón fotosensible, termosensible o electro sensible	-	
4810 11 10 1 00 E	- - - - Con un contenido de fibras textiles sintéticas o artificiales superior al 30% del contenido total de materia fibrosa	-	
4810 11 10 5 00 M	- - - - Los demás.	-	
4810 11 90	- - - Los demás	-	
4810 11 90 1 00 H	- - - - Con un contenido de fibras textiles sintéticas o artificiales superior al 30% del contenido total de materia fibrosa	-	
	- - - - Los demás	-	
4810 11 90 2 00 F	- - - - Con gramaje inferior o igual a 65 g/m ²	-	

CODIFICACION	DESIGNACION DE LAS MERCANCIAS	UNIDADES SUPLEMENT	OBSERVACIONES
4810 11 90 3 00 D	- - - - Con gramaje superior a 85 g/m2	-	
4810 12 00	- - De gramaje superior a 150 g/m(h2)ls	-	
4810 12 00 1 00 F	- - - Con un contenido de fibras textiles sintéticas o artificiales superior al 30% del contenido total de materia fibrosa	-	
	- - - Los demás	-	
4810 12 00 2 00 D	- - - Cartones de estereotipia	-	
4810 12 00 3 00 I	- - - Los demás	-	
	- Papel y cartón del tipo del utilizado para escribir, imprimir u otros fines gráficos, en el que más del 10% en peso del contenido total de fibra esté constituido por fibras obtenidas por procedimiento mecánico	-	
4810 21 00 0 00 G	- - Papel cuché o estucado ligero ("L W C")	-	
4810 29	- - Los demás	-	
4810 29 10	- - - En bobinas	-	
4810 29 10 1 00 E	- - - - Con gramaje inferior o igual a 85 g/m2	-	
4810 29 10 2 00 C	- - - - Con gramaje superior a 85 g/m2	-	
4810 29 90	- - - En hojas:	-	
4810 29 90 1 00 H	- - - - Con gramaje inferior o igual a 85 g/m2	-	
4810 29 90 2 00 F	- - - - Con gramaje superior a 85 g/m2	-	
	- Papel y cartón Kraft, excepto el de los tipos utilizados para escribir, imprimir u otros fines gráficos:	-	
4810 31 00 0 00 E	- - Blanqueado uniformemente en la masa y en el que más del 95% en peso del contenido total de fibra esté constituido por fibras de madera obtenidas por procedimiento químico, de gramaje no superior a 150 g/m(h2)ls	-	
4810 32	- - Blanqueado uniformemente en la masa y en el que más del 95% en peso del contenido total de fibra esté constituido por fibras de madera obtenidas por procedimiento químico, de gramaje superior a 150 g/m(h2)ls	-	
4810 32 10 0 00 B	- - - Estucado o recubierto de caolín	-	
4810 32 90 0 00 E	- - - Los demás	-	
4810 39 00 0 00 D	- - Los demás	-	
	- Los demás papeles y cartones	-	
4810 91	- - Multicapas	-	
4810 91 10 0 00 J	- - - Con una sola capa blanqueada	-	
4810 91 30 0 00 F	- - - Con una sola capa exterior blanqueada	-	
4810 91 90 0 00 C	- - - Los demás	-	
4810 99	- - Los demás	-	

CODIFICACION	DESIGNACION DE LAS MERCANCIAS	UNIDADES SUPLEMENT	OBSERVACIONES
4810 99 10 0 00 B	- - - De pasta blanqueada, estucados o recubiertos de caolín	-	
4810 99 30 0 00 H	- - - Recubiertos de polvo de mica	-	
4810 99 90	- - - Los demás	-	
4810 99 90 1 00 C	- - - - Exento de pasta mecánica, con un contenido de fibras textiles sintéticas o artificiales superior al 30% del contenido total de materia fibrosa	-	
	- - - - Los demás	-	
4810 99 90 2 00 A	- - - - Con gramaje inferior o igual a 85 g/m2	-	
4810 99 90 3 00 I	- - - - Con gramaje superior a 85 g/m2	-	
48.11	PAPEL, CARTÓN, CUATA DE CELULOSA Y MAPAS DE FIBRAS DE CELULOSA, ESTUCADOS, RECUBIERTOS, IMPREGNADOS O REVESTIDOS, COLOREADOS O DECORADOS EN LA SUPERFICIE O IMPRESOS, EN BOBINAS O EN HOJAS, EXCEPTO LOS PRODUCTOS DE LAS PARTIDAS 48.03, 48.09, 48.10 ó 48.18:	-	
4811 10 00 0 00 I	- Papel y cartón alquitranado, embetunado o asfaltado	-	
	- Papel y cartón encolado o adhesivo.	-	
4811 21 00 0 00 F	- - Autoadhesivo	-	
4811 29 00 0 00 H	- - Los demás	-	
	- Papel y cartón recubierto, impregnado o revestido de plástico (con exclusión de los adhesivos)	-	
4811 31 00	- - Blanqueado, de gramaje superior a 150 g/m(h2)ls	-	
4811 31 00 I	- - - Soporte para productos de la partida 37 03	-	
4811 31 00 1 10 A	- - - - Papel de pasta blanqueada impregnado con resina acrílica y recubierto con cloruro de polivinilideno, o recubierto con resina acrílica, de un espesor no inferior a 170 micras y no superior a 320 micras, y un peso por metro cuadrado no inferior a 185 gramos y no superior a 210 gramos	-	
4811 31 00 1 20 J	- - - - Papeles de pasta blanqueada, revestidos de un polímero acrílico que contiene grupos terminales de silicóns, de un espesor no inferior a 170 micras y no superior a 320 micras, y de un peso por metro cuadrado no inferior a 185 gramos y no superior a 210 gramos	-	
4811 31 00 1 90 C	- - - - Los demás	-	
4811 31 00 9	- - - Los demás	-	
4811 31 00 9 10 D	- - - - Papel de pasta blanqueada impregnado con resina acrílica y recubierto con cloruro de polivinilideno, o recubierto con resina acrílica, de un espesor no inferior a 170 micras y no superior a 320 micras, y un peso por metro cuadrado no inferior a 185 gramos y no superior a 210 gramos	-	
4811 31 00 9 20 C	- - - - Papeles de pasta blanqueada, revestidos de un polímero acrílico que contiene grupos terminales de silicóns, de un espesor no inferior a 170 micras y no superior a 320 micras, y de un peso por metro cuadrado no inferior a 185 gramos y no superior a 210	-	

CODIFICACION	DESIGNACION DE LAS MERCANCIAS	UNIDADES SUPLEMENT	OBSERVACIONES
	gramos		
4811 31 00 9 90 F	- - - - Los demás	-	
4811 39 00 0	- - Los demás	-	
4811 39 00 0 10 E	- - - Papel de color, impregnado con resina acrílica y recubierto con cloruro de polivinilideno, o recubierto con resina acrílica, de un espesor no inferior a 200 micras y no superior a 255 micras, y un peso por metro cuadrado no inferior a 185 gramos y no superior a 185 gramos	-	
4811 39 00 0 90 G	- - - Los demás	-	
4811 40 00 0 00 C	- Papel y cartón recubierto, impregnado o revestido de cera, de parafina, de estearina, de aceite o de glicerina.	-	
4811 90	- Los demás papeles, cartones, guata de celulosa y napas de fibras de celulosa.	-	
4811 90 10 0 00 J	- - Formularios llamados "continuos"	-	
4811 90 90	- - Los demás:	-	
4811 90 90 1 00 A	- - - Simplemente pautado, rayado o cuadrículado	-	
4811 90 90 2 00 I	- - - Papel base de electroconductores que cumpla las condiciones de la Nota 4 del presente Capítulo	-	
4811 90 90 3 00 G	- - - Papel exento de pasta mecánica, con un contenido de fibras textiles sintéticas o artificiales superior al 30% del contenido total de materia fibrosa	-	
4811 90 90 9 00 D	- - - Los demás	-	
48.12	BLOQUES Y PLACAS, FILTRANTES, DE PASTA DE PAPEL.		
4812 00 00 0 00 J		-	
48.13	PAPEL DE FUMAR, INCLUIDO CORTADO AL TAMAÑO ADECUADO, EN LIBRILLOS O EN TUBOS:		
4813 10 00 0 00 G	- En librillos o en tubos	-	
4813 20 00 0 00 E	- En bobinas de anchura inferior o igual a 5 cm	-	
4813 90	- Los demás	-	
4813 90 10 0 00 H	- - Sin impregnar, en rollos de anchura superior a 15 cm o en hojas cuadradas o rectangulares en las que al menos un lado exceda de 36 cm	-	
4813 90 90 0 00 A	- - Los demás	-	
48.14	PAPEL PARA DECORAR Y REVESTIMIENTOS SIMILARES DE PAREDES; PAPEL PARA VIDRIERAS:		
4814 10 00	- Papel granito ("ingrain")		
4814 10 00 1 00 D	- - En rollos de ancho inferior o igual a 5 cm, cenefas, frisos o esquinas	-	
4814 10 00 2 00 B	- - En rollos de ancho superior a 5 cm e inferior o igual a 80 cm, que	-	

CODIFICACION	DESIGNACION DE LAS MERCANCIAS	UNIDADES SUPLEMENT	OBSERVACIONES
	presenten uno o dos orillos		
4814 10 00 9 00 D	- - Los demás	-	
4814 20 00	- Papel para decorar y revestimientos similares de paredes, constituidos por papel recubierto o revestido, en la cara vista, con una capa de plástico granada, gofrada, coloreada, impresa con motivos o decorada de otro modo:		
4814 20 00 1 00 B	- - Recubiertos o revestidos con plástico de espesor superior al 50% del espesor total	-	
	- - Los demás	-	
4814 20 00 2 00 J	- - - En rollos de ancho inferior o igual a 5 cm, cenefas, frisos o esquinas	-	
4814 20 00 3 00 H	- - - En rollos de ancho superior a 5 cm e inferior o igual a 80 cm, que presentan uno o dos orillos	-	
4814 20 00 9 00 E	- - - Los demás	-	
4814 30 00	- Papel para decorar y recubrimientos similares de paredes, constituidos por papel recubierto en la cara vista con materias trenzables, incluso tejidas en forma plana o paralelizada:		
4814 30 00 1 00 J	- - De materias vegetales sin hilar o de tiras de papel	-	
4814 30 00 9 00 C	- - Los demás	-	
4814 90	- Los demás:		
4814 90 10	- - Papel para decorar y recubrimientos similares de paredes, constituidos por papel granado, gofrado, coloreado en la superficie, impreso con motivos o decorado de otro modo, en la superficie, y recubierto o revestido de materia plástica protectora transparente:		
4814 90 10 1 00 E	- - - Recubiertos o revestidos con plástico de espesor superior al 50% del espesor total	-	
	- - - Los demás	-	
4814 90 10 2 00 C	- - - En rollos de ancho superior a 5 cm e inferior o igual a 80 cm, que presentan uno o dos orillos	-	
4814 90 10 9 00 H	- - - Los demás	-	
4814 90 90	- - Los demás	-	
4814 90 90 1 00 H	- - - Papel para vidrieras.	-	
	- - - Los demás	-	
4814 90 90 2 00 F	- - - En rollos de ancho inferior o igual a 5 cm, cenefas, frisos o esquinas	-	
4814 90 90 3 00 D	- - - En rollos de ancho superior a 5 cm e inferior o igual a 80 cm, que presentan uno o dos orillos	-	
4814 90 90 9 00 A	- - - Los demás.	-	
48.15	CUBRESUELOS CON SOPORTE DE PAPEL O CARTON, INCLUIDO CORTADOS.		
4815 00 00 0 00 G		M2	

CODIFICACION	DESIGNACION DE LAS MERCANCIAS	UNIDADES SUPLEMEN	OBSERVACIONES
48.16	PAPEL CARBON, PAPEL AUTOCOPIA Y DEMAS PAPELES PARA COPIAR O TRANSFERIR EXCEPTO LOS DE LA PARTIDA 48.09), CLISES O ESTENCILES COMPLETOS Y PLANCHAS OFFSET, DE PAPEL, INCLUIDO ACONDICIONADOS EN CAJAS:		
4816 10 00	- Papel carbon y papeles similares		
4816 10 00 1 00 B	- - En rollos de ancho superior a 15 cm		
4816 10 00 9 00 E	- - Los demas		
4816 20 00	- Papel autocopia:		
4816 20 00 1 00 J	- - En rollos de ancho superior a 15 cm		
4816 20 00 9 00 C	- - Los demas		
4816 30 00 0 00 J	- Clises de multicolector, completos.		
4816 90 00	- Los demas:		
4816 90 00 1 00 E	- - En rollos de ancho superior a 15 cm		
4816 90 00 9 00 H	- - Los demas		
48.17	SOBRES, SOBRES-CARTA, TARJETAS POSTALES SIN ILUSTRAR Y TARJETAS PARA CORRESPONDENCIA, DE PAPEL O CARTON; CAJAS, SOBRES Y PRESENTACIONES SIMILARES, DE PAPEL O CARTON, CON UN SURTIDO DE ARTICULOS DE CORRESPONDENCIA:		
4817 00 00 0 00 E	- Sobres		
4817 20 00 0 00 A	- Sobres-carta, tarjetas postales sin ilustrar y tarjetas para correspondencia		
4817 30 00 0 00 I	- Cajas, sobres y presentaciones similares de papel o carton, con un surtido de articulos de correspondencia.		
48.18	PAPEL HIGIENICO, TOALLITAS, PAÑUELOS, MANTELES, SERVILLETAS, PAÑALES, COMPRESAS Y TAMPONES HIGIENICOS, SAMANAS Y ARTICULOS SIMILARES PARA USO DOMESTICO, DE TOCADOR, HIGIENICO O CLINICO, PRENDAS Y COMPLEMENTOS DE VESTIR, DE PASTA DE PAPEL, PAPEL QUATA DE CELULOSA O NAPAS DE FIBRAS DE CELULOSA:		
4818 10	- Papel higienico.		
4818 10 10 0 00 J	- - De un peso por cada no superior a 25 g/m ²		
4818 10 90 0 00 C	- - De un peso por cada superior a 25 g/m ² .		
4818 20	- Pañuelos y toallitas faciales y secamanos:		
4818 20 10 0	- - Pañuelos y toallitas faciales		
4818 20 10 0 10 G	- - - Hechos a mano (152)		
4818 20 10 0 90 I	- - - Los demas		
	- - Secamanos:		
4818 20 81 0	- - - En rollo		
4818 20 91 0 10 I	- - - - Hechos a mano (152)		

CODIFICACION	DESIGNACION DE LAS MERCANCIAS	UNIDADES SUPLEMEN	OBSERVACIONES
4818 20 91 0 90 A	- - - - Los demas		
4818 20 99 0	- - - Los demas		
4818 20 99 0 10 A	- - - - Hechos a mano (152)		
4818 20 99 0 90 C	- - - - Los demas		
4818 30 00 0	- Mantelas y servilletas:		
4818 30 00 0 10 G	- - Hechos a mano (152)		
4818 30 00 0 90 I	- - Los demas		
4818 40	- Pañales, compresas y tampones higienicos y articulos higienicos similares		
	- - Compresas, tampones higienicos y articulos similares:		
4818 40 11 0 00 C	- - - Compresas higienicas.		
4818 40 13 0 00 A	- - - Tampones higienicos.		
4818 40 19 0 00 E	- - - Los demas.		
	- Pañales y articulos higienicos similares:		
4818 40 91 0 00 F	- - - Sin acondicionar para la venta al por menor		
4818 40 99 0 00 H	- - - Los demas		
4818 50 00 0	- Prendas y complementos de vestir.		
4818 50 00 0 10 B	- - Hechos a mano (152)		
4818 50 00 0 90 D	- - Los demas		
4818 90	- Los demas.		
4818 90 10 0	- - Articulos para uso quirurgico, medico o higienico, sin acondicionar para la venta al por menor.		
4818 90 10 0 10 B	- - - Hechos a mano (152)		
4818 90 10 0 80 D	- - - Los demas		
4818 90 90 0	- - Los demas:		
4818 90 90 0 10 E	- - - Hechos a mano (152)		
4818 90 90 0 90 G	- - - Los demas		
48.19	CAJAS, SACOS, BOLSAS, CUCURUCHOS Y DEMAS ENVASES DE PAPEL, CARTON, QUATA DE CELULOSA O NAPAS DE FIBRAS DE CELULOSA; CARTONAJES DE OFICINA, TIENDAS O SIMILARES:		
4819 10 00 0 00 A	- Cajas de papel o carton ondulado		
4819 20	- Cajas y cartonajes, plegables, de papel o carton sin ondulado:		
4819 20 10 0 00 G	- - De un peso del papel o carton inferior a 800 g/m ²		
4819 20 80 0 00 J	- - De un peso del papel o carton igual o superior a 800 g/m ²		

CODIFICACION	DESIGNACION DE LAS MERCANCIAS	UNIDADES SUPLEMENT	OBSERVACIONES
4819 30 00 0	- Sacos o bolsas con una anchura en la base superior o igual a 40 cm	-	
4819 30 00 0 10 F	- - Hechos a mano (152)	-	
4819 30 00 0 80 M	- - Los demás	-	
4819 40 00 0 00 E	- Los demás sacos, bolsas y cucufuchos	-	
4819 50 00	- Los demás envases, incluidas las fundas para discos	-	
4819 80 00 1 00 J	- - De guata de celulosa o de capas de fibra de celulosa	-	
4819 80 00 9 00 C	- - Los demás	-	
4819 80 00 0 00 J	- Cartonajes de oficina, tienda o similares	-	
48.20	LIBROS REGISTRO, LIBROS DE CONTABILIDAD, TALONARIOS (DE NOTAS, DE PEDIDOS O DE RECIBOS), AGENDAS, MEMORANDOS, BLOQUES DE PAPEL DE CARTAS Y ARTICULOS SIMILARES, CUADERNOS, CARPETAS DE MESA, CLASIFICADORES, ENCUADERNACIONES (DE HOJA MOVILES U OTRAS), CARPETAS Y CUBIERTAS PARA DOCUMENTOS Y DEMAS ARTICULOS ESCOLARES, DE OFICINA O PAPELERIA, INCLUIDO LOS IMPRESOS EN PAQUETES O PLEGADOS, AUNQUE LLEVEN PAPEL CARBON, DE PAPEL O CARTON; ALBUMES PARA MUESTRAS O PARA COLECCIONES Y CUBIERTAS PARA LIBROS, DE PAPEL O CARTON.		
4820 10	- Libros registro, libros de contabilidad, talonarios (de notas, de pedidos o de recibos), memorandos, bloques de papel de cartas, agendas y articulos similares	-	
4820 10 10 0 00 F	- - Libros registro, libros de contabilidad, talonarios de pedidos o de recibos	-	
4820 10 30 0 00 B	- - Talonarios de notas, bloques de papel de cartas y memorandos.	-	
4820 10 90 0 00 G	- - Agendas	-	
4820 10 90 0 00 I	- - Los demás	-	
4820 20 00 0 00 F	- Cuadernos	-	
4820 30 00 0 00 D	- Clasificadores, encuadernaciones, carpetas y cubiertas para documentos	-	
4820 40	- Impresos en paquetes o plegados, aunque lleven papel carbón.	-	
4820 40 10 0 00 J	- - Formularios llamados "continuos".	-	
4820 40 90 0 00 C	- - Los demás	-	
4820 50 00 0 00 I	- Albumes para muestras o para colecciones	-	
4820 90 00 0 00 A	- Los demás	-	
48.21	ETIQUETAS DE TODAS CLASES, DE PAPEL O CARTON, INCLUIDO IMPRESAS:		
4821 10	- Impresas:	-	
4821 10 10 0 00 E	- - Autoadhesivas	-	
4821 10 90 0 00 M	- - Los demás	-	
4821 90	- Los demás	-	

CODIFICACION	DESIGNACION DE LAS MERCANCIAS	UNIDADES SUPLEMENT	OBSERVACIONES
4821 90 10 0 00 M	- - Autoadhesivas	-	
4821 90 90 0 00 A	- - Los demás	-	
48.22	TAMBONES, SOBINAS, CANILLAS Y SOPORTES SIMILARES, DE PASTA DE PAPEL, PAPEL O CARTON, INCLUIDO PERFORADOS O ENROSCADOS		
4822 10 00 0 00 F	- Del tipo de los utilizados para el bobinado de hilados textiles	-	
4822 90 00 0 00 I	- Los demás	-	
48.23	LOS DEMAS PAPELES, CARTONES, GUATAS DE CELULOSA Y NAPAS DE FIBRAS DE CELULOSA CORTADOS A SU TAMAÑO; LOS DEMAS ARTICULOS DE PASTA DE PAPEL, DE PAPEL, CARTON, GUATA DE CELULOSA O DE NAPAS DE FIBRAS DE CELULOSA:		
4823 11	- Papel engomado o adhesivo, en bandas o en rollos	-	
4823 11 10 0 00 B	- - Autoadhesivos	-	
4823 11 10 0 00 B	- - - Cintas adhesivas de anchura no superior a 10 cm, con recubrimiento de caucho natural o sintético sin vulcanizar	-	
4823 11 90	- - - Los demás	-	
4823 11 90 1 00 C	- - - - Bandas autoadhesivas de anchura superior a 10 cm e inferior o igual a 50 cm.	-	
4823 11 90 9 00 F	- - - - Los demás	-	
4823 19 00	- - Los demás	-	
4823 19 00 1 00 D	- - - Cintas engomadas de anchura inferior a 50 mm	-	
4823 19 00 9 00 G	- - - Los demás	-	
4823 20 00 0 00 C	- Papel y carton filtro	-	
4823 30 00 0 00 A	- Tarjetas sin perforar, incluso en bandas, para máquinas de tarjetas perforadas	-	
4823 40 00 0 00 I	- Papel diagrama para operatos registradores, en bobinas, en hojas o en discos	-	
4823 51	- Los demás papeles y cartones del tipo de los utilizados en la escritura, la impresión u otros fines gráficos	-	
4823 51 10 0 00 C	- - Formularios llamados "continuos"	-	
4823 51 90 0 00 F	- - - Los demás.	-	
4823 59	- - Los demás	-	
4823 59 10	- - - Para máquinas de oficina y similares, en bandas o en bobinas	-	
4823 59 10 1 00 C	- - - - De anchura inferior o igual a 80 mm	-	
4823 59 10 9 00 F	- - - - Los demás.	-	
4823 59 90	- - - Los demás	-	

CODIFICACION	DESIGNACION DE LAS MERCANCIAS	UNIDADES SUPLEMENT	OBSERVACIONES
4823 59 90 1 00 F	- - - - Cartones de estereotipia	-	
4823 59 90 2 00 0	- - - - Papel y cartón exento de pasta mecánica, con un contenido en fibras textiles sintéticas o artificiales superior al 30% del contenido total de materia fibrosa	-	
4823 59 90 8 00 I	- - - - Los demás	-	
4823 60	- Bandejas, fuentes, platos, tazas, vasos y artículos similares de papel o cartón	-	
4823 60 10 0	- - Bandejas, fuentes y platos	-	
4823 60 10 0 10 A	- - - Hechos a mano (152)	-	
4823 60 10 0 90 C	- - - Los demás	-	
4823 60 90 0	- - Los demás	-	
4823 60 90 0 10 D	- - - Hechos a mano (152)	-	
4823 60 90 0 90 F	- - - Los demás	-	
4823 70	- Artículos moldeados o prensados, de pasta de papel	-	
4823 70 10 0 00 J	- - Envases alveolares para huevos	-	
4823 70 90 0	- - Los demás	-	
4823 70 90 0 10 B	- - - Hechos a mano (152)	-	
4823 70 90 0 90 0	- - - Los demás	-	
4823 90	- Los demás	-	
4823 90 10 0 00 F	- - Juntas destinadas a aeronaves civiles. (22)	-	
	- - Los demás:	-	
4823 90 20 0 00 0	- - - Papel y cartón perforados para mecanismos Jacquard y similares	-	
4823 90 30 0 00 B	- - - Abanicos plegables o rígidos y las monturas y partes de monturas	-	
	- - Los demás	-	
	- - Cortados, para uso determinado	-	
4823 90 51	- - - - Papel para condensadores	-	
4823 90 51 1 00 0	- - - - Que cumplan las condiciones de la Nota Complementaria del presente Capítulo	-	
	- - - - Los demás	-	
4823 90 51 2 00 B	- - - - - En rollos o en bobinas de anchura inferior o igual a 50 mm	-	
4823 90 51 9 00 0	- - - - - Los demás	-	
4823 90 71 0 00 B	- - - - - Papel engomado y adhesivo	-	
4823 90 79	- - - - Los demás	-	
4823 90 79 1 00 B	- - - - - Papel y cartón exento de pasta mecánica, con un contenido de	-	

CODIFICACION	DESIGNACION DE LAS MERCANCIAS	UNIDADES SUPLEMENT	OBSERVACIONES
	- - - - - fibras textiles sintéticas o artificiales superior al 30% del contenido total de materia fibrosa	-	
	- - - - - Los demás	-	
4823 90 79 2 00 J	- - - - - En rollos o en bobinas de anchura inferior o igual a 50 mm	-	
4823 90 79 9 00 E	- - - - - Los demás	-	
4823 90 90 0	- - Los demás	-	
4823 90 90 0 10 H	- - - - Cintas de papel pegadas una con otra en forma de panel, con una altura máxima de 12 cm, impregnadas con un derivado preservador a base de cobre	-	
4823 90 90 0 20 G	- - - - Los demás, hechos a mano (152)	-	
4823 90 90 0 90 J	- - - - Los demás	-	

REMISIONES	
(1)	La inclusión en esta subpartida se subordinará a las condiciones previstas en las disposiciones comunitarias dictadas en la materia.
(22)	La admisión de esta subpartida se subordinará a las condiciones previstas en las disposiciones comunitarias dictadas en la materia. Véase también el apartado B del Título II de las Disposiciones preliminares (NC).
(46)	El importe del derecho será igual a la diferencia entre el precio neto por tonelada, franco frontera comunitaria no despechada de aduana, y: 300 US\$ (n.º códigos 4804.11.11.00/4804.11.90.10) - 350 US\$ (n.º códigos 4804.11.15.00/4804.11.90.20) 333 US\$ (n.º códigos 4804.11.15.10/4804.11.90.30) (valor normal existente en el mercado de los Estados Unidos de América). (Esos precios: i- disminuirán en un 1% si el pago se efectúa a partir de la recepción de las mercancías por el primer comprador en el territorio aduanero de la Comunidad; ii- serán netos si el pago se efectúa dentro de los 30 días siguientes a la recepción de las mercancías por el primer comprador en el territorio aduanero de la Comunidad; iii- aumentarán en un 1% por cada período suplementario de 30 días de crédito. Cuando los precios se facturen en función de la superficie, el valor normal para 100 metros cuadrados se calculará como sigue: Valor normal en US \$/1 a peso nominal en g/m²/10 000 (el peso real en gramos 2000) variará en un +/- 5% en relación al peso nominal en gramos. El importe del derecho no se aplicará cuando el importador pruebe a las autoridades nacionales competentes que la diferencia de precio se debe a que las mercancías sufrieron una deterioración.
(152)	La admisión en esta subpartida está reservada a los productos considerados como hechos a mano por las autoridades comunitarias competentes.
(153)	El beneficio de este contingente arancelario comunitario está reservado a los productos acompañados de un certificado de autenticidad emitido por las autoridades comunitarias competentes, en el que se certifique que las mercancías enumeradas son hechas a mano.
(897)	La medida antidumping (col. 6) se aplicará igualmente a las mercancías que, importadas en el marco del acuerdo de libre circulación CRE-Turquía, sean originarias de países sometidos a dicha medida.

CODIFICACION	DESIGNACION DE LAS MERCANCIAS	UNIDADES SUPLEMENT	OBSERVACIONES
CAPITULO 49			
PRODUCTOS EDITORIALES, DE LA PRENSA O DE OTRAS INDUSTRIAS GRAFICAS; TEXTOS MANUSCRITOS O MECANOGRAFIADOS Y PLANOS.			
49.01	LIBROS, FOLLETOS E IMPRESOS SIMILARES, INCLUIDO EN HOJAS SUELTAS:		
4901 10 00 0 00 J	- En hojas sueltas, incluso plegadas	-	
	- Los demás	-	
4901 91 00 0 00 B	- Diccionarios y enciclopedias, incluso en fascículos.	-	
4901 99 00 0 00 D	- Los demás	-	
49.02	DIARIOS Y PUBLICACIONES PERIODICAS, IMPRESOS, INCLUIDO ILUSTRADOS O CON PUBLICIDAD:		
4902 10 00 0 00 I	- Que se publican cuatro veces por semana como mínimo.	-	
4902 90 00 0 00 B	- Los demás	-	
49.03	ALBUMES O LIBROS DE ESTAMPAS PARA NIÑOS Y CUADERNOS INFANTILES PARA DIBUJAR O COLOREAR.		
4903 00 00 0 00 J		-	
49.04	MUSICA MANUSCRITA O IMPRESA, INCLUIDO CON ILUSTRACIONES O ENCUADERNADA.		
4904 00 00 0 00 I		-	
49.05	MANUFACTURAS CARTOGRAFICAS DE TODAS CLASES, INCLUIDOS LOS MAPAS MURALES, LOS PLANOS TOPOGRAFICOS Y LAS ESFERAS, IMPRESOS:		
4905 10 00 0 00 F	- Esferas.	-	
	- Los demás	-	
4905 91 00 0 00 H	- En forma de libros o de folletos.	-	
4905 99 00 0 00 J	- Los demás	-	
49.06	PLANOS Y DIBUJOS ORIGINALES HECHOS A MANO, DE ARQUITECTURA, DE INGENIERIA, INDUSTRIALES, COMERCIALES, TOPOGRAFICOS O SIMILARES; TEXTOS MANUSCRITOS; REPRODUCCIONES FOTOGRAFICAS SOBRE PAPEL SENSIBILIZADO Y COPIAS CON PAPEL CARBON, DE LOS PLANOS, DIBUJOS O TEXTOS ANTES MENCIONADOS.		
4906 00 00 0 00 G		-	
49.07	SELLOS DE CORREOS, TIMBRES FISCALES Y ANALOGOS, SIN OBLITERAR, QUE TENGAN O HAYAN DE TENER CURSO LEGAL EN EL PAIS DE DESTINO; PAPEL TIMBRADO; BILLETES DE BANCO, CHEQUES, TITULOS DE ACCIONES Y OBLIGACIONES Y TITULOS SIMILARES:		
4907 00 10 0 00 D	- Sellos de correos, timbres fiscales y análogos	-	
4907 00 30 0 00 J	- Billetes de banco	-	
	- Los demás	-	
4907 00 91 0 00 F	- Firmados y numerados.	-	

CODIFICACION	DESIGNACION DE LAS MERCANCIAS	UNIDADES SUPLEMENT	OBSERVACIONES
4907 00 99	- - Los demás	-	
4907 00 99 1 00 F	- - - Papel timbrado	-	
4907 00 99 9 00 I	- - - Los demás	-	
49.09	CALCOMANIAS DE CUALQUIER CLASE.		
4909 10 00 0 00 C	- Calcomanias vitrificables.	-	
4909 90 00 0 00 F	- Las demás.	-	
49.09	TARJETAS POSTALES IMPRESAS O ILUSTRADAS; TARJETAS IMPRESAS CON FELICITACIONES O COMUNICACIONES PERSONALES, INCLUIDO CON ILUSTRACIONES, ADORNOS O APLICACIONES, O CON SOBRE.		
4909 00 00 0 00 D			
49.10	CALENDARIOS DE CUALQUIER CLASE IMPRESOS, INCLUIDOS LOS TACOS DE CALENDARIO:		
4910 00 00 1 00 E	- De publicidad comercial	-	
4910 00 00 9 00 B	- Los demás	-	
49.11	LOS DEMÁS IMPRESOS, INCLUIDAS LAS ESTAMPAS, GRABADOS Y FOTOGRAFÍAS:		
4911 10	- Impresos publicitarios, catálogos comerciales y similares		
4911 10 10 0 00 F	- - Papel y cartón de la partida 37.04, revelados para reproducción gráfica	-	
4911 10 90	- - Los demás.	-	
4911 10 90 1 00 G	- - - Catálogos de artículos de producción extranjera, en lenguas extranjeras; catálogos editoriales, publicidad turística en lenguas extranjeras.	-	
4911 10 90 9 00 J	- - - Los demás	-	
4911 91	- Los demás:		
4911 91	- - Estampas, grabados y fotografías		
4911 91 10 0 00 H	- - - Hojas sin plegar, que tengan simplemente ilustraciones o grabados sin texto ni leyenda, destinadas a ediciones (1)	-	
4911 91 90 0 00 I	- - - Papel y cartón de la partida 37.04, revelados para reproducción gráfica	-	
4911 91 91	- - - Los demás:		
4911 91 91	- - - - Estampas y grabados		
4911 91 91 1	- - - - - Sobre papel, cartón o plástico, destinadas a su inclusión, durante la encuadernación, en artículos de las partidas 49.01, 49.02 ó 49.05.	-	
4911 91 91 1 10 G	- - - - - Serigrafías artísticas, firmadas por el autor y numeradas del 1 al 200	-	
4911 91 91 1 90 I	- - - - - Los demás	-	

CODIFICACION	DESIGNACION DE LAS MERCANCIAS	UNIDADES SUPLEMENT	OBSERVACIONES
4911 91 91 9	- - - - - Los demás	-	
4911 91 91 9 10 J	- - - - - Serigrafías artísticas, firmadas por el autor y numeradas del 1 al 200	-	
4911 91 91 9 90 B	- - - - - Los demás	-	
4911 91 99 0 00 B	- - - - Fotografías	-	
4911 99	- Los demás:		
4911 99 10 0 00 J	- - - Papel y cartón de la partida 37.04, revelados para reproducción gráfica	-	
4911 99 90 0	- - - Los demás:		
4911 99 90 0 10 B	- - - - Microreproducciones sobre soporte óptico, destinadas a banco de datos y a bibliotecas (4)	-	
4911 99 90 0 90 D	- - - - Los demás	-	

REMISIONES	
(1)	La inclusión en esta subpartida se subordinará a las condiciones previstas en las disposiciones comunitarias dictadas en la materia
(4)	El control de utilización de este destino particular se hará mediante la aplicación de las disposiciones comunitarias dictadas en la materia

CODIFICACION	DESIGNACION DE LAS MERCANCIAS	UNIDADES SUPLEMENT.	OBSERVACIONES
	CAPITULO 50 SEDA.		
50.01 5001 00 00 0 00 H	CAPULLOS DE SEDA DEVANABLES. (TEXT 154)	-	
50.02 5002 00 00 0 00 G	SEDA CRUDA SIN TORCER. (TEXT 154)	-	
50.03	DESPERDICIOS DE SEDA (INCLUIDOS LOS CAPULLOS DE SEDA NO DEVANABLES, LOS DESPERDICIOS DE HILADOS Y LAS HILACHAS):		
5003 10 00 0 00 O	- Sin cardar ni peinar (TEXT 154)	-	
5003 80 00 0 00 G	- Los demás (TEXT 147)	-	
50.04	HILADOS DE SEDA (EXCEPTO LOS HILADOS DE DESPERDICIOS DE SEDA) SIN ACONDICIONAR PARA LA VENTA AL POR MENOR:		
5004 00 10 0	- Crudos, descrudados o blanqueados:		
5004 00 10 0 10 B	- - Totalmente de seda (TEXT 130A)	-	
5004 00 10 0 90 D	- - Los demás (TEXT 130A)	-	
5004 00 90 0	- Los demás:		
5004 00 90 0 10 E	- - Totalmente de seda (TEXT 130A)	-	
5004 00 90 0 90 G	- - Los demás (TEXT 130A)	-	
50.05	HILADOS DE DESPERDICIOS DE SEDA SIN ACONDICIONAR PARA LA VENTA AL POR MENOR:		
5005 00 10	- Crudos, descrudados o blanqueados:		
	- - Crudos:		
5005 00 10 1	- - - De borra de seda ("schappe"):		
5005 00 10 1 10 I	- - - - Totalmente de borra de seda (TEXT 130B)	-	
5005 00 10 1 90 A	- - - - Los demás (TEXT 130B)	-	
5005 00 10 2 90 J	- - - De borrilla (TEXT 130B)	-	
	- - Descrudados o blanqueados:		
5005 00 10 3	- - - De borra de seda ("schappe"):		
5005 00 10 3 10 E	- - - - Totalmente de borra de seda (TEXT 130B)	-	
5005 00 10 3 90 G	- - - - Los demás (TEXT 130B)	-	
5005 00 10 4 90 E	- - - De borrilla (TEXT 130B)	-	
5005 00 90	- Los demás:		

CODIFICACION	DESIGNACION DE LAS MERCANCIAS	UNIDADES SUPLEMENT	OBSERVACIONES
5005 00 90 1	- - De borra de seda ("sachaps"):		
5005 00 90 1 10 B	- - - Totalmente en borra de seda (TEXT 130B)	-	
5005 00 90 1 90 D	- - - Los demás (TEXT 130B)	-	
5005 00 90 2 90 B	- - De borritilla (TEXT 130B)	-	
50 00	HILADOS DE SEDA O DE DESPERDICIOS DE SEDA, ACONDICIONADOS PARA LA VENTA AL POR MENOR; PELO DE MEXINA (CRIN DE FLORENCIA):		
5008 00 10 0 00 A	- Hilados de seda (TEXT 130A)	-	
5008 00 90	- Hilados de desperdicios de seda; pelo de Mexina (crin de Florencia):		
5008 00 90 1 00 B	- - Hilados de desperdicios de seda (TEXT 130A)	-	
5008 00 90 2 00 J	- - Pelo de Mexina (crin de Florencia) (TEXT 130A)	-	
50 07	TEJIDOS DE SEDA O DE DESPERDICIOS DE SEDA:		
5007 10 00	- Tejidos de borritilla:		
5007 10 00 1	- - Crudos:		
5007 10 00 1 10 G	- - - Tejidos en telares manuales (TEXT 136) (150)	-	
5007 10 00 1 90 I	- - - Los demás (TEXT 136)	-	
5007 10 00 2	- - Blanqueados o teñidos:		
5007 10 00 2 10 E	- - - Tejidos en telares manuales (TEXT 136) (150)	-	
5007 10 00 2 90 G	- - - Los demás (TEXT 136)	-	
5007 10 00 3	- - Los demás:		
5007 10 00 3 10 J	- - - Tejidos en telares manuales (TEXT 136) (150)	-	
5007 10 00 3 90 H	- - - Los demás (TEXT 136)	-	
5007 20	- Los demás tejidos con un contenido de seda o de desperdicios de seda distintos de la borritilla, superior o igual a 85% en peso:		
5007 20 10 0	- - Crespones:		
5007 20 10 0 10 K	- - - Tejidos en telares manuales (TEXT 136) (150)	-	
5007 20 10 0 90 0	- - - Los demás (TEXT 136)	-	
5007 20 21 0	- - - Ponç, hebutal, nonan, shanglung, coren y tejidos similares de Extremo Oriente, de seda pura (sin mezcla con borra de seda, borritilla ni otras materias textiles):		
5007 20 21 0 10 B	- - - - De ligamento de tafetán, crudos o simplemente descrudados:		
5007 20 21 0 10 B	- - - - Tejidos en telares manuales (TEXT 136) (150)	-	
5007 20 21 0 90 0	- - - - Los demás (TEXT 136)	-	
	- - - Los demás:		

CODIFICACION	DESIGNACION DE LAS MERCANCIAS	UNIDADES SUPLEMENT	OBSERVACIONES
5007 20 31 0	- - - - De ligamento tafetán:		
5007 20 31 0 10 J	- - - - Tejidos en telares manuales (TEXT 136) (150)	-	
5007 20 31 0 90 B	- - - - Los demás (TEXT 136)	-	
5007 20 39 0	- - - - Los demás:		
5007 20 39 0 10 B	- - - - Tejidos en telares manuales (TEXT 136) (150)	-	
5007 20 39 0 90 0	- - - - Los demás (TEXT 136)	-	
	- - Los demás:		
5007 20 41 0	- - - Tejidos diáfanos (no densos):		
5007 20 41 0 10 H	- - - Tejidos en telares manuales (TEXT 136) (150)	-	
5007 20 41 0 90 J	- - - Los demás (TEXT 136)	-	
	- - Los demás:		
5007 20 51 0	- - - Crudos, descrudados o blanqueados:		
5007 20 51 0 10 E	- - - Tejidos en telares manuales (TEXT 136) (150)	-	
5007 20 51 0 90 G	- - - Los demás (TEXT 136)	-	
5007 20 59 0	- - - Teñidos:		
5007 20 59 0 10 G	- - - Tejidos en telares manuales (TEXT 136) (150)	-	
5007 20 59 0 90 I	- - - Los demás (TEXT 136)	-	
	- - - Fabricados con hilos de distintos colores:		
5007 20 61 0	- - - De anchura superior a 57 cm, pero sin exceder de 75 cm:		
5007 20 61 0 10 C	- - - Tejidos en telares manuales (150) (TEXT 136) (150)	-	
5007 20 61 0 90 E	- - - Los demás (TEXT 136)	-	
5007 20 69 0	- - - Los demás:		
5007 20 69 0 10 E	- - - Tejidos en telares manuales (150) (TEXT 136)	-	
5007 20 69 0 90 G	- - - Los demás (TEXT 136)	-	
5007 20 71 0	- - - Estameados:		
5007 20 71 0 10 A	- - - Tejidos en telares manuales (TEXT 136) (150)	-	
5007 20 71 0 90 C	- - - Los demás (TEXT 136)	-	
5007 90	- Los demás tejidos:		
5007 90 10 0	- - Crudos, descrudados o blanqueados:		
5007 90 10 0 10 J	- - Tejidos en telares manuales (TEXT 136) (150)	-	
5007 90 10 0 90 B	- - Los demás (TEXT 136)	-	

CODIFICACION	DESIGNACION DE LAS MERCANCIAS	UNIDADES SUPLEMENT	OBSERVACIONES
5007 90 30 0	-- Tejidos	-	
5007 90 30 0 10 F	-- -- Tejidos en telares manuales (TEXT 138) (150)	-	
5007 90 30 0 90 H	-- -- Los demás (TEXT 138)	-	
5007 90 50 0	-- Fabricados con hilos de distintos colores	-	
5007 90 50 0 10 A	-- -- Tejidos en telares manuales (TEXT 138) (150)	-	
5007 90 50 0 90 C	-- -- Los demás (TEXT 138)	-	
5007 90 90 0	-- Estampados	-	
5007 90 90 0 10 D	-- -- Tejidos en telares manuales (TEXT 138) (150)	-	
5007 90 90 0 90 E	-- -- Los demás (TEXT 138)	-	
NOTAS CAPITULO 90			
150	Se considerarán como telares manuales a los telares que, para la fabricación de tejidos, sean movidos exclusivamente por medio de movimientos de las manos o de los pies		

N.º	REMISIONES
(15)	Tres perfeccionamiento pasivo
(150)	Se considerarán como telares manuales a los telares que, para la fabricación de tejidos, sean movidos exclusivamente por medio de movimientos de las manos o de los pies
(151)	La admisión al beneficio de estos contingentes arancelarios comunitarios estará subordinada a las condiciones determinadas por el Reglamento que regule la apertura de estos contingentes

CODIFICACION	DESIGNACION DE LAS MERCANCIAS	UNIDADES SUPLEMENT	OBSERVACIONES
CAPITULO 51			
LANA Y PELO FINO U ORDINARIO; HILADOS Y TEJIDOS DE CREN.			
51.01	LANA SIN CARDAR NI PEINAR:		
	- Lana sucia o lavada en vivo:		
5101 11 00	- - Lana esquilada		
5101 11 00 1 00 B	- - - Que pierda al lavado el 30% o menos de su peso (TEXT 154)	-	
5101 11 00 2 00 J	- - - Que pierda al lavado más del 30% de su peso (TEXT 154)	-	
5101 19 00	- - Las demás		
5101 19 00 1 00 D	- - - Que pierda al lavado el 30% o menos de su peso. (TEXT 154)	-	
5101 19 00 2 00 B	- - - Que pierda al lavado más del 30% de su peso (TEXT 154)	-	
	- Degrasada sin carbonizar:		
5101 21 00 0 00 B	- - Lana esquilada (TEXT 154)	-	
5101 29 00 0 00 D	- - Las demás (TEXT 154)	-	
5101 30 00 0 00 A	- Carbonizada (TEXT 154)	-	
51.02	PELO FINO U ORDINARIO, SIN CARDAR NI PEINAR:		
5102 10	- Pelo fino:		
5102 10 10 0 00 B	- - De conejo de Angora (TEXT 154)	-	
5102 10 30 0 00 H	- - De alpaca, de llama, de vicuña. (TEXT 154)	-	CITES
5102 10 50 0 00 C	- - De camello, de yac, de cabra de Angora (mohair), de cabra del Tibet, de cabra de Cachemira y de cabras similares (TEXT 154)	-	CITES
5102 10 90 0 00 E	- - De conejo distinto del de Angora, de liebre, de castor, de nutria y de rata almizclera (TEXT 154)	-	
5102 20 00 0 00 B	- Pelo ordinario (TEXT 154)	-	
51.03	DESPERDICIOS DE LANA O DE PELO FINO U ORDINARIO, INCLUIDOS LOS DESPERDICIOS DE HILADOS, PERO CON EXCLUSIÓN DE LAS HILACHAS:		
5103 10	- Puntas o barras de lana o de pelo fino		
5103 10 10 0 00 A	- - Sin carbonizar (TEXT 154)	-	
5103 10 90 0 00 D	- - Carbonizadas (TEXT 154)	-	
5103 20	- Los demás desperdicios de lana o de pelo fino		
5103 20 10 0 00 I	- - Desperdicios de hilados. (TEXT 154)	-	
	- - Los demás:		
5103 20 91 0 00 A	- - - Sin carbonizar (TEXT 154)	-	

CODIFICACION	DESIGNACION DE LAS MERCANCIAS	UNIDADES SUPLEMENT	OBSERVACIONES
5103 20 99 0 00 C	- - - Carbonizadas. (TEXT 154)	-	
5103 30 00 0 00 I	- Desperdicios de pelo ordinario	-	
51.04	HILACHAS DE LANA O DE PELO FINO U ORDINARIO. (TEXT 154)		
5104 00 00 0 00 D		-	
51.05	LANA Y PELO FINO U ORDINARIO, CARDADOS O PEINADOS (INCLUIDA LA LANA PEINADA A GRANUL):		
5105 10 00	- Lana cardada:		
5105 10 00 1 00 J	- - Sin teñir. (TEXT 46)	-	LQ
5105 10 00 2 00 G	- - Teñida (TEXT 46)	-	LQ
	- Lana peinada		
5105 21 00	- - Lana peinada a granul		
5105 21 00 1 00 F	- - - Sin teñir (TEXT 46)	-	LQ
5105 21 00 2 00 D	- - - Teñida (TEXT 46)	-	LQ
5105 28 00	- - Las demás		
5105 28 00 1 00 H	- - - Sin teñir (TEXT 46)	-	LQ
5105 28 00 2 00 F	- - - Teñida. (TEXT 46)	-	LQ
5105 30	- Pelo fino, cardado o peinado		
5105 30 10	- - Cardado		
5105 30 10 1 00 G	- - - Sin teñir (TEXT 46)	-	CITES; LQ
5105 30 10 2 00 A	- - - Teñida (TEXT 46)	-	CITES; LQ
5105 30 90	- - Peinado:		
5105 30 90 1 00 F	- - - Sin teñir (TEXT 46)	-	CITES; LQ
5105 30 90 2 00 D	- - - Teñida. (TEXT 46)	-	CITES; LQ
5105 40 00 0 00 E	- Pelo ordinario, cardado o peinado (TEXT 128)	-	
51.06	HILADOS DE LANA CARDADA SIN ACONDICIONAR PARA LA VENTA AL POR MENOR:		
5106 10	- Con un contenido de lana, en peso, superior o igual a 85%		
5106 10 10 0 00 H	- - Crudos (TEXT 47)	-	
5106 10 90 0 00 A	- - Los demás (TEXT 47)	-	
5106 20	- Con un contenido de lana, en peso, inferior a 85%		
	- - Con un contenido mínimo de 85% en peso de lana y pelo fino.		
5106 20 11 0 00 E	- - - Crudos. (TEXT 47)	-	

CODIFICACION	DESIGNACION DE LAS MERCANCIAS	UNIDADES SUPLEMENT	OBSERVACIONES
5106 20 19 0 00 G	- - - Los demás. (TEXT 47)	-	
	- - Los demás	-	
5106 20 91 0 00 H	- - - Crudos. (TEXT 47)	-	
5106 20 99 0 00 J	- - - Los demás. (TEXT 47)	-	
51.07	HILADOS DE LANA PEINADA SIN ACONDICIONAR PARA LA VENTA AL POR MENOR:		
5107 10	- Con un contenido de lana, en peso, superior o igual a 85%:		
5107 10 10 0 00 G	- - Crudos. (TEXT 48)	-	
5107 10 90 0 00 J	- - Los demás. (TEXT 48)	-	
5107 20	- Con un contenido de lana, en peso, inferior a 85%:		
	- - Con un contenido mínimo de 85% en peso de lana y pelo fino:		
5107 20 10 0 00 E	- - - Crudos. (TEXT 48)	-	
5107 20 30 0 00 A	- - - Los demás. (TEXT 48)	-	
	- - Los demás:		
	- - - Mezclados única o principalmente con fibras sintéticas discontinuas:		
5107 20 51 0 00 E	- - - - Crudos. (TEXT 48)	-	
5107 20 59 0 00 G	- - - - Los demás. (TEXT 48)	-	
	- - - Mezclados de otro modo:		
	- - - - Crudos. (TEXT 48)	-	
5107 20 99 0 00 J	- - - - Los demás. (TEXT 48)	-	
51.08	HILADOS DE PELO FINO CARDADO O PEINADO SIN ACONDICIONAR PARA LA VENTA AL POR MENOR:		
5108 10	- Cardado:		
5108 10 10	- - Crudos.		
5108 10 10 1 00 D	- - - Con un contenido de pelo fino, en peso, superior o igual al 85%. (TEXT 47)	-	
5108 10 10 9 00 O	- - - Los demás. (TEXT 47)	-	
5108 10 90 0 00 I	- - Los demás. (TEXT 47)	-	
5108 20	- Peinado		
5108 20 10	- - Crudos		
5108 20 10 1 00 B	- - - Con un contenido de pelo fino, en peso, superior o igual al 85%. (TEXT 48)	-	
5108 20 10 9 00 E	- - - Los demás. (TEXT 48)	-	
5108 20 90 0 00 O	- - Los demás. (TEXT 48)	-	

CODIFICACION	DESIGNACION DE LAS MERCANCIAS	UNIDADES SUPLEMENT	OBSERVACIONES
51.09	HILADOS DE LANA O DE PELO FINO, ACONDICIONADOS PARA LA VENTA AL POR MENOR:		
5109 10	- Con un contenido de lana o de pelo fino, en peso, superior o igual a 85%:		
5109 10 10	- - En bolas, pelotas, madejas u ovillos, con un peso superior a 125 g, pero inferior o igual a 500 g:		
	- - - Crudos		
5109 10 10 1 00 C	- - - - De lana. (TEXT 49)	-	
5109 10 10 2 00 A	- - - - De pelos finos. (TEXT 49)	-	
	- - - - Los demás.		
5109 10 10 3 00 I	- - - - De lana. (TEXT 49)	-	
5109 10 10 4 00 G	- - - - De pelos finos. (TEXT 49)	-	
5109 10 90 0 00 H	- - Los demás. (TEXT 49)	-	
5109 90	- Los demás.		
5109 90 10	- - En bolas, pelotas, madejas u ovillos, con un peso superior a 125 g, pero inferior o igual a 500 g:		
5109 90 10 1 00 F	- - - De lana. (TEXT 49)	-	
5109 90 10 2 00 D	- - - De pelos finos. (TEXT 49)	-	
5109 90 90 0 00 A	- - Los demás. (TEXT 49)	-	
51.10	HILADOS DE PELO ORDINARIO O DE CRIN (INCLUIDOS LOS HILADOS DE CRIN ENTORCHADOS), AUNQUE ESTEN ACONDICIONADOS PARA LA VENTA AL POR MENOR:		
5110 00 00 1 00 B	- En bolas, pelotas, madejas u ovillos, con un peso superior a 125 g, pero inferior o igual a 500 g. (TEXT 129)	-	
	- Los demás		
5110 00 00 2 00 B	- - Sin acondicionar para la venta al por menor. (TEXT 129)	-	
5110 00 00 3 00 J	- - Acondicionados para la venta al por menor. (TEXT 129)	-	
51.11	TEJIDOS DE LANA CARDADA O DE PELO FINO CARDADO:		
	- Con un contenido de lana o de pelo fino, en peso, superior o igual a 85%:		
5111 11 00 0 00 B	- - De gramaje inferior o igual a 300 g/mh ² (TEXT 50)	-	LQ
5111 19	- - Los demás:		
5111 19 10 0 00 B	- - - De peso superior a 300 g/mh ² sin exceder de 480 g/mh ² . (TEXT 50)	-	LQ
5111 19 90 0 00 E	- - - De peso superior a 480 g/mh ² . (TEXT 50)	-	LQ
5111 20 00	- Los demás, mezclados exclusiva o principalmente con filamentos sintéticos o		

CODIFICACION	DESIGNACION DE LAS MERCANCIAS	UNIDADES SUPLEMENT.	OBSERVACIONES
	artificiales:		
5111 20 00 1 00 I	- - De peso inferior o igual a 300 g/m ² ls. (TEXT 50)		LQ
5111 20 00 2 00 O	- - De peso superior a 300 g/m ² ls. (TEXT 50)		LQ
5111 30	- Los demás, mezclados exclusiva o principalmente con fibras sintéticas o artificiales discontinuas:		
5111 30 10 0 00 O	- - De peso no superior a 300 g/m ² ls. (TEXT 50)		LQ
5111 30 30 0 00 C	- - De peso superior a 300 g/m ² ls, sin exceder de 450 g/m ² ls. (TEXT 50)		LQ
5111 30 90 0 00 J	- - De peso superior a 450 g/m ² ls. (TEXT 50)		LQ
5111 90	- Los demás:		
5111 90 10	- - Que contengan en peso más de 10% en total de materias textiles del Capítulo 50:		
5111 90 10 1 00 B	- - - De peso inferior o igual a 300 g/m ² ls. (TEXT 50)		LQ
5111 90 10 2 00 J	- - - De peso superior a 300 g/m ² ls. (TEXT 50)		LQ
	- - Los demás:		
5111 90 91 0 00 F	- - - De peso no superior a 300 g/m ² ls (TEXT 50)		LQ
5111 90 93 0 00 D	- - - De peso superior a 300 g/m ² ls, sin exceder de 450 g/m ² ls. (TEXT 50)		LQ
5111 90 99 0 00 H	- - - De peso superior a 450 g/m ² ls. (TEXT 50)		LQ
51 12	TEJIDOS DE LANA PEINADA O DE PELO FINO PEINADO:		
	- Con un contenido de lana o de pelo fino, en peso, superior o igual a 85%		
5112 11 00 0 00 A	- - De peso inferior o igual a 200 g/m ² ls. (TEXT 50)		LQ
5112 19	- Los demás:		
5112 19 10 0 00 A	- - - De peso superior a 200 g/m ² ls, sin exceder de 375 g/m ² ls. (TEXT 50)		LQ
5112 19 90 0 00 D	- - - De peso superior a 375 g/m ² ls. (TEXT 50)		LQ
5112 20 00	- Los demás, mezclados exclusiva o principalmente con filamentos sintéticos o artificiales.		
5112 20 00 1 00 H	- - De peso inferior o igual a 300 g/m ² ls. (TEXT 50)		LQ
5112 20 00 2 00 F	- - De peso superior a 300 g/m ² ls. (TEXT 50)		LQ
5112 30	- Los demás, mezclados exclusiva o principalmente con fibras sintéticas o artificiales discontinuas:		
5112 30 10 0 00 F	- - - De peso no superior a 200 g/m ² ls. (TEXT 50)		LQ
5112 30 30 0 00 B	- - - De peso superior a 200 g/m ² ls, sin exceder de 375 g/m ² ls. (TEXT 50)		LQ
5112 30 90 0 00 I	- - - De peso superior a 375 g/m ² ls. (TEXT 50)		LQ
5112 90	- Los demás:		

CODIFICACION	DESIGNACION DE LAS MERCANCIAS	UNIDADES SUPLEMENT.	OBSERVACIONES
5112 90 10	- - Que contengan en peso más de 10% en total de materias textiles del Capítulo 50:		
5112 90 10 1 00 A	- - - De peso inferior o igual a 300 g/m ² ls (TEXT 50)		LQ
5112 90 10 2 00 I	- - - De peso superior a 300 g/m ² ls. (TEXT 50)		LQ
	- - Los demás:		
5112 90 91 0 00 E	- - - De peso no superior a 200 g/m ² ls. (TEXT 50)		LQ
5112 90 93 0 00 C	- - - De peso superior a 200 g/m ² ls, sin exceder de 375 g/m ² ls. (TEXT 50)		LQ
5112 90 99 0 00 G	- - - De peso superior a 375 g/m ² ls. (TEXT 50)		LQ
51 13	TEJIDOS DE PELO ORDINARIO O DE CRIN. (TEXT 135)		
5113 00 00 0 00 D			

N.º	REMISIONES
(5)	Tres perfeccionamiento pasivo

CODIFICACION	DESIGNACION DE LAS MERCANCIAS	UNIDADES SUPLEMENT	OBSERVACIONES
	CAPITULO 82 ALGODON		
82.01	ALGODON SIN CARGAR NI PEINAR:		
5201 00 10 0 00 0	- Hidrófilo o blanqueado (TEXT 154)	-	
5201 00 00 0 00 0	- Los demás (TEXT 154)	-	
82.02	DESPERDICIOS DE ALGODON (INCLUIDOS LOS DESPERDICIOS DE HILADOS Y LAS HILACHAS):		
5202 10 00 0 00 0	- Desperdicios de hilados (TEXT 154)	-	
	- Los demás:		
5202 91 00 0 00 0	- - Hilachas (TEXT 154)	-	
5202 99 00 0 00 0	- - Los demás (TEXT 154)	-	
82.03	ALGODON CARDADO O PEINADO (TEXT 81)		
5203 00 00 0 00 0		-	
82.04	HILO DE COSER DE ALGODON, INCLUSO ACONDICIONADO PARA LA VENTA AL POR MENOR:		
	- Sin acondicionar para la venta al por menor:		
5204 11 00 0 00 0	- - Con un contenido de algodón, en peso, superior o igual al 85% (TEXT 1)	-	SUB; LQ; RSTR
5204 19 00 0 00 0	- - Los demás (TEXT 1)	-	SUB; LQ; RSTR
5204 20 00 0 00 0	- Acondicionado para la venta al por menor (TEXT 43)	-	
82.05	HILADOS DE ALGODON (EXCEPTO EL HILO DE COSER) CON UN CONTENIDO DE ALGODON, EN PESO, SUPERIOR O IGUAL AL 85%, SIN ACONDICIONAR PARA LA VENTA AL POR MENOR:		
	- Hilados sencillos de fibras sin peinar:		
5205 11 00 0 00 0	- - De título superior o igual a 714,29 dtex (inferior o igual al número métrico 14) (TEXT 1)	-	SUB; LQ; RSTR
5205 12 00 0 00 0	- - De título inferior a 714,29 dtex, pero superior o igual a 232,58 dtex (superior al número métrico 14, pero inferior o igual al número métrico 43) (TEXT 1)	-	SUB; LQ; RSTR
5205 13 00 0 00 0	- - De título inferior a 232,58 dtex, pero superior o igual a 197,31 dtex (superior al número métrico 52, pero inferior o igual al número métrico 53) (TEXT 1)	-	SUB; LQ; RSTR
5205 14 00 0 00 0	- - De título inferior a 197,31 dtex, pero superior o igual a 125 dtex (superior al número métrico 80, pero inferior o igual al número métrico 80) (TEXT 1)	-	SUB; LQ; RSTR
5205 15	- - De título inferior a 125 dtex (superior al número métrico 80):		
5205 15 10 0 00 0	- - - De título inferior a 125 dtex, pero igual o superior a 83,33 dtex.	-	SUB; LQ; RSTR

CODIFICACION	DESIGNACION DE LAS MERCANCIAS	UNIDADES SUPLEMENT	OBSERVACIONES
5205 15 00 0 00 F	(superior al número métrico 60, pero inferior o igual al número métrico 120) (TEXT 1) - De título inferior a 63,33 dtex (superior al número métrico 120) (TEXT 1) - Hilados sencillos de fibras peinadas	-	SUB; LQ; RSTR
5205 21 00 0 00 G	- De título superior o igual a 714,29 dtex (inferior o igual al número métrico 14) (TEXT 1)	-	SUB; LQ; RSTR
5205 22 00 0 00 F	- De título inferior a 714,29 dtex, pero superior o igual a 232,56 dtex (superior al número métrico 14, pero inferior o igual al número métrico 43) (TEXT 1)	-	SUB; LQ; RSTR
5205 23 00 0 00 E	- De título inferior a 232,56 dtex, pero superior o igual a 192,31 dtex (superior al número métrico 43, pero inferior o igual al número métrico 52) (TEXT 1)	-	SUB; LQ; RSTR
5205 24 00 0 00 D	- De título inferior a 192,31 dtex, pero superior o igual a 125 dtex (superior al número métrico 52, pero inferior o igual al número métrico 80) (TEXT 1)	-	SUB; LQ; RSTR
5205 25	- De título inferior a 125 dtex (superior al número métrico 80)	-	
5205 25 10 0 00 A	- De título inferior a 125 dtex, pero superior o igual a 106,36 dtex (superior al número métrico 80, pero inferior o igual al número métrico 94) (TEXT 1)	-	SUB; LQ; RSTR
5205 26 30 0 00 G	- De título inferior a 106,36 dtex, pero superior o igual a 63,33 dtex (superior al número métrico 94, pero inferior o igual al número métrico 120) (TEXT 1)	-	SUB; LQ; RSTR
5205 25 90 0 00 D	- De título inferior a 63,33 dtex (superior al número métrico 120) (TEXT 1) - Hilados retorcidos o cableados de fibras sin peinar	-	SUB; LQ; RSTR
5205 31 00 0 00 E	- De título superior o igual a 714,29 dtex por hilo sencillo (inferior o igual al número métrico 14 por hilo sencillo) (TEXT 1)	-	SUB; LQ; RSTR
5205 32 00 0 00 D	- De título inferior a 714,29 dtex, pero superior o igual a 232,56 dtex, por hilo sencillo (superior al número métrico 14, pero inferior o igual al número métrico 43, por hilo sencillo) (TEXT 1)	-	SUB; LQ; RSTR
5205 33 00 0 00 C	- De título inferior a 232,56 dtex, pero superior o igual a 192,31 dtex, por hilo sencillo (superior al número métrico 43, pero inferior o igual al número métrico 52, por hilo sencillo) (TEXT 1)	-	SUB; LQ; RSTR
5205 34 00 0 00 B	- De título inferior a 192,31 dtex, pero superior o igual a 125 dtex, por hilo sencillo (superior al número métrico 52, pero inferior o igual al número métrico 80, por hilo sencillo) (TEXT 1)	-	SUB; LQ; RSTR
5205 35	- De título inferior a 125 dtex por hilo sencillo (superior al número métrico 80 por hilo sencillo)	-	
5205 35 10 0 00 I	- De título inferior a 125 dtex por hilo sencillo, pero superior o igual a 63,33 dtex por hilo sencillo (superior al número métrico 80, pero inferior o igual al número métrico 120, por hilo sencillo) (TEXT 1)	-	SUB; LQ; RSTR
5205 35 90 0 00 B	- De título inferior a 63,33 dtex por hilo sencillo (superior al número métrico 120 por hilo sencillo) (TEXT 1) - Hilados retorcidos o cableados, de fibras peinadas	-	SUB; LQ; RSTR

CODIFICACION	DESIGNACION DE LAS MERCANCIAS	UNIDADES SUPLEMENT	OBSERVACIONES
5205 41 00 0 00 C	- De título superior o igual a 714,29 dtex por hilo sencillo (inferior o igual al número métrico 14 por hilo sencillo) (TEXT 1)	-	SUB; LQ; RSTR
5205 42 00 0 00 B	- De título inferior a 714,29 dtex, pero superior o igual a 232,56 dtex, por hilo sencillo (superior al número métrico 14, pero inferior o igual al número métrico 43, por hilo sencillo) (TEXT 1)	-	SUB; LQ; RSTR
5205 43 00 0 00 A	- De título inferior a 232,56 dtex, pero superior o igual a 192,31 dtex, por hilo sencillo (superior al número métrico 43, pero inferior o igual al número métrico 52, por hilo sencillo) (TEXT 1)	-	SUB; LQ; RSTR
5205 44 00 0 00 J	- De título inferior a 192,31 dtex, pero superior o igual a 125 dtex, por hilo sencillo (superior al número métrico 52, pero inferior o igual al número métrico 80, por hilo sencillo) (TEXT 1)	-	SUB; LQ; RSTR
5205 45	- De título inferior a 125 dtex por hilo sencillo (superior al número métrico 80 por hilo sencillo)	-	
5205 45 10 0 00 G	- De título inferior a 125 dtex, pero superior o igual a 106,36 dtex por hilo sencillo (superior al número métrico 80, pero inferior o igual al número métrico 94, por hilo sencillo) (TEXT 1)	-	SUB; LQ; RSTR
5205 45 30 0 00 C	- De título inferior a 106,36 dtex, pero superior o igual a 63,33 dtex por hilo sencillo (superior al número métrico 94, pero inferior o igual al número métrico 120, por hilo sencillo) (TEXT 1)	-	SUB; LQ; RSTR
5205 45 90 0 00 J	- De título inferior a 63,33 dtex por hilo sencillo (superior al número métrico 120 por hilo sencillo) (TEXT 1)	-	SUB; LQ; RSTR
52.08	HILADOS DE ALGODÓN (EXCEPTO EL HILO DE COSER) CON UN CONTENIDO DE ALCOHOL, INFERIOR AL 8%, EN PESO, SIN ACONDICIONAR PARA LA VENTA AL POR MENOR: - Hilados sencillos de fibras sin peinar:		
5206 11 00 0 00 H	- De título superior o igual a 714,29 dtex (inferior o igual al número métrico 14) (TEXT 1)	-	SUB; LQ; RSTR
5206 12 00 0 00 G	- De título inferior a 714,29 dtex, pero superior o igual a 232,56 dtex (superior al número métrico 14, pero inferior o igual al número métrico 43) (TEXT 1)	-	SUB; LQ; RSTR
5206 13 00 0 00 F	- De título inferior a 232,56 dtex, pero superior o igual a 192,31 dtex (superior al número métrico 43, pero inferior o igual al número métrico 52) (TEXT 1)	-	SUB; LQ; RSTR
5206 14 00 0 00 E	- De título inferior a 192,31 dtex, pero superior o igual a 125 dtex (superior al número métrico 52, pero inferior o igual al número métrico 80) (TEXT 1)	-	SUB; LQ; RSTR
5206 15	- De título inferior a 125 dtex (superior al número métrico 80)	-	
5206 15 10 0 00 B	- De título inferior a 125 dtex, pero superior o igual a 63,33 dtex (superior al número métrico 80, pero inferior o igual al número métrico 120) (TEXT 1)	-	SUB; LQ; RSTR
5206 15 90 0 00 E	- De título inferior a 63,33 dtex (superior al número métrico 120) (TEXT 1) - Hilados sencillos de fibras peinadas:	-	SUB; LQ; RSTR
5206 21 00 0 00 F	- De título superior o igual a 714,29 dtex (inferior o igual al número métrico 14) (TEXT 1)	-	SUB; LQ; RSTR

CODIFICACION	DESIGNACION DE LAS MERCANCIAS	UNIDADES SUPLEMENT	OBSERVACIONES
5206 23 00 0 00 E	- De título inferior a 714,28 dtex, pero superior o igual a 232,56 dtex superior número métrico 14, pero inferior o igual al número métrico 43) (TEXT 1)	-	SUB: LQ; RSTR
5206 23 00 0 00 D	- De título inferior a 232,56 dtex, pero superior o igual a 192,31 dtex (superior al número métrico 43, pero inferior o igual al número métrico 82) (TEXT 1)	-	SUB: LQ; RSTR
5206 24 00 0 00 C	- De título inferior a 192,31 dtex, pero superior o igual a 126 dtex (superior al número métrico 82, pero inferior o igual al número métrico 80) (TEXT 1)	-	SUB: LQ; RSTR
5206 25	- De título inferior a 126 dtex (superior al número métrico 80)	-	
5206 26 10 0 00 J	- De título inferior a 126 dtex, pero superior o igual a 83,33 dtex (superior al número métrico 80, pero inferior o igual al número métrico 120) (TEXT 1)	-	SUB: LQ; RSTR
5206 26 90 0 00 C	- De título inferior a 83,33 dtex (superior al número métrico 120) (TEXT 1)	-	SUB: LQ; RSTR
	- Hilados retorcidos o cableados de fibras sin pelnar		
5206 31 00 0 00 D	- De título superior o igual a 714,28 dtex por hilo sencillo (inferior o igual al número métrico 14 por hilo sencillo) (TEXT 1)	-	SUB: LQ; RSTR
5206 32 00 0 00 C	- De título inferior a 714,28 dtex, pero superior o igual a 232,56 dtex, por hilo sencillo (superior al número métrico 14, pero inferior o igual al número métrico 43, por hilo sencillo) (TEXT 1)	-	SUB: LQ; RSTR
5206 33 00 0 00 E	- De título inferior a 232,56 dtex, pero superior o igual a 192,31 dtex, por hilo sencillo (superior al número métrico 43, pero inferior o igual al número métrico 82, por hilo sencillo) (TEXT 1)	-	SUB: LQ; RSTR
5206 34 00 0 00 A	- De título inferior a 192,31 dtex, pero superior o igual a 126 dtex, por hilo sencillo (superior al número métrico 82, pero inferior o igual al número métrico 80, por hilo sencillo) (TEXT 1)	-	SUB: LQ; RSTR
5206 35	- De título inferior a 126 dtex por hilo sencillo (superior al número métrico 80 por hilo sencillo)	-	
5206 36 10 0 00 H	- De título inferior a 126 dtex, pero superior o igual a 83,33 dtex, por hilo sencillo (superior al número métrico 80, pero inferior o igual al número métrico 120, por hilo sencillo) (TEXT 1)	-	SUB: LQ; RSTR
5206 36 90 0 00 A	- De título inferior a 83,33 dtex por hilo sencillo (superior al número métrico 120 por hilo sencillo) (TEXT 1)	-	SUB: LQ; RSTR
	- Hilados retorcidos o cableados, de fibras peinadas.		
5206 41 00 0 00 B	- De título superior o igual a 714,28 dtex por hilo sencillo (inferior o igual al número métrico 14 por hilo sencillo) (TEXT 1)	-	SUB: LQ; RSTR
5206 42 00 0 00 A	- De título inferior a 714,28 dtex, pero superior o igual a 232,56 dtex, por hilo sencillo (superior al número métrico 14, pero inferior o igual al número métrico 43, por hilo sencillo) (TEXT 1)	-	SUB: LQ; RSTR
5206 43 00 0 00 J	- De título inferior a 232,56 dtex, pero superior o igual a 192,31 dtex, por hilo sencillo (superior al número métrico 43, pero inferior o igual al número métrico 82, por hilo sencillo) (TEXT 1)	-	SUB: LQ; RSTR
5206 44 00 0 00 I	- De título inferior a 192,31 dtex, pero superior o igual a 126 dtex, por hilo sencillo (superior al número métrico 82, pero inferior o igual al número métrico 80, por hilo sencillo) (TEXT 1)	-	SUB: LQ; RSTR

CODIFICACION	DESIGNACION DE LAS MERCANCIAS	UNIDADES SUPLEMENT	OBSERVACIONES
5206 45	- De título inferior a 126 dtex por hilo sencillo (superior al número métrico 80 por hilo sencillo)	-	
5206 45 10 0 00 F	- De título inferior a 126 dtex, pero superior o igual a 83,33 dtex por hilo sencillo (superior al número métrico 80, pero inferior o igual al número métrico 120, por hilo sencillo) (TEXT 1)	-	SUB: LQ; RSTR
5206 45 90 0 00 I	- De título inferior a 83,33 dtex por hilo sencillo (superior al número métrico 120 por hilo sencillo) (TEXT 1)	-	SUB: LQ; RSTR
52 07	MILADOS DE ALGODON (EXCEPTO EL HILO DE COSER) ACONDICIONADO PARA LA VENTA AL POR MENOR:		
	- Con un contenido de algodón superior o igual al 85% en peso:		
5207 10 00	- De título inferior a 160 dtex (TEXT 43)	-	
5207 10 00 7 00 D	- De título igual o superior a 160 dtex (TEXT 43)	-	
5207 90 00 0 00 A	- Los demás (TEXT 43)	-	
52 08	TEJIDOS DE ALGODON CON UN CONTENIDO DE ALGODON, EN PESO, SUPERIOR O IGUAL AL 85%, DE GRAMAJE INFERIOR O IGUAL A 200 g/m ² ls.		
	- Grupos		
5208 11	- De ligamento tafetán, de gramaje inferior o igual 100 g/m ² ls		
5208 11 10 0	- - - - - para vendas		
5208 11 10 0 10 C	- - - - - Tejidos en telares manuales (TEXT 2)(150)	-	SUB: LQ; RSTR
5208 11 10 0 90 E	- - - - - Los demás (TEXT 2)	-	SUB: LQ; RSTR
5208 11 90 0	- - - - - Los demás:		
5208 11 90 0 10 F	- - - - - Tejidos en telares manuales (TEXT 2)(150)	-	SUB: LQ; RSTR
5208 11 90 0 90 H	- - - - - Los demás (TEXT 2)	-	SUB: LQ; RSTR
5208 12	- De ligamento tafetán, de gramaje superior a 100 g/m ² ls:		
	- - - - - inferior o igual a 115 cm:		
5208 12 11 0	- - - - - Tejidos en telares manuales (TEXT 2)(150)	-	SUB: LQ; RSTR
5208 12 11 0 90 C	- - - - - Los demás (TEXT 2)	-	SUB: LQ; RSTR
5208 12 13 0	- - - - - Superior a 115 cm sin exceder de 145 cm		
5208 12 13 0 10 I	- - - - - Tejidos en telares manuales (TEXT 2)(150)	-	SUB: LQ; RSTR
5208 12 13 0 90 A	- - - - - Los demás (TEXT 2)	-	SUB: LQ; RSTR
5208 12 15 0	- - - - - Superior a 145 cm sin exceder de 165 cm		
5208 12 15 0 10 G	- - - - - Tejidos en telares manuales (TEXT 2)(150)	-	SUB: LQ; RSTR

CODIFICACION	DESIGNACION DE LAS MERCANCIAS	UNIDADES SUPLEMENT	OBSERVACIONES
5208 12 15 0 90 I	- - - - Los demás (TEXT 2)	-	SUB; LQ; RSTR
5208 12 19 0	- - - - Superior a 185 cm:	-	
5208 12 19 0 10 C	- - - - Tejidos en telares manuales (TEXT 2)(150)	-	SUB; LQ; RSTR
5208 12 19 0 90 E	- - - - Los demás (TEXT 2)	-	SUB; LQ; RSTR
	- - - - De ligamento tafetan con peso superior a 130 g/mh2/s, de anchura:		
5208 12 91 0	- - - - No superior a 115 cm:	-	
5208 12 91 0 10 D	- - - - Tejidos en telares manuales (TEXT 2)(150)	-	SUB; LQ; RSTR
5208 12 91 0 90 F	- - - - Los demás (TEXT 2)	-	SUB; LQ; RSTR
5208 12 93 0	- - - - Superior a 115 cm sin exceder de 145 cm	-	
5208 12 93 0 10 B	- - - - Tejidos en telares manuales (TEXT 2)(150)	-	SUB; LQ; RSTR
5208 12 93 0 90 O	- - - - Los demás (TEXT 2)	-	SUB; LQ; RSTR
5208 12 95 0	- - - - Superior a 145 cm sin exceder de 185 cm:	-	
5208 12 95 0 10 J	- - - - Tejidos en telares manuales (TEXT 2)(150)	-	SUB; LQ; RSTR
5208 12 95 0 90 B	- - - - Los demás (TEXT 2)	-	SUB; LQ; RSTR
5208 12 99 0	- - - - Superior a 185 cm:	-	
5208 12 99 0 10 F	- - - - Tejidos en telares manuales (TEXT 2)(150)	-	SUB; LQ; RSTR
5208 12 99 0 90 H	- - - - Los demás (TEXT 2)	-	SUB; LQ; RSTR
5208 13 00	- - De ligamento sarga o cruzado de curso inferior o igual a 4		
5208 13 00 1	- - - Con peso inferior o igual a 100 g/mh2/s	-	
5208 13 00 1 10 A	- - - Tejidos en telares manuales (TEXT 2)(150)	-	SUB; LQ; RSTR
5208 13 00 1 90 C	- - - Los demás (TEXT 2)	-	SUB; LQ; RSTR
5208 13 00 2	- - - Con peso superior a 100 g/mh2/s	-	
5208 13 00 2 10 I	- - - Tejidos en telares manuales (TEXT 2)(150)	-	SUB; LQ; RSTR
5208 13 00 2 90 A	- - - Los demás (TEXT 2)	-	SUB; LQ; RSTR
5208 19 00	- - Los demás tejidos:		
5208 19 00 1	- - - Labrados al telar:		
5208 19 00 1 10 E	- - - Tejidos en telares manuales (TEXT 2)(150)	-	SUB; LQ; RSTR
5208 19 00 1 90 O	- - - Los demás (TEXT 2)	-	SUB; LQ; RSTR
5208 19 00 9	- - - Los demás	-	
5208 19 00 9 10 H	- - - Tejidos en telares manuales (TEXT 2)(150)	-	SUB; LQ; RSTR
5208 19 00 9 90 J	- - - Los demás (TEXT 2)	-	SUB; LQ; RSTR

CODIFICACION	DESIGNACION DE LAS MERCANCIAS	UNIDADES SUPLEMENT	OBSERVACIONES
5208 21	- Blanqueados:		
5208 21 10 0	- - De ligamento tafetan, de gramaje inferior o igual 100 g/mh2/s	-	
	- - - Gasa para vendas:		
5208 21 10 0 10 A	- - - Tejidos en telares manuales (TEXT 2)(150)	-	SUB; LQ; RSTR
5208 21 10 0 90 C	- - - Los demás (TEXT 2)	-	SUB; LQ; RSTR
5208 21 90 0	- - - Los demás:	-	
5208 21 90 0 10 D	- - - Tejidos en telares manuales (TEXT 2)(150)	-	SUB; LQ; RSTR
5208 21 90 0 90 F	- - - Los demás (TEXT 2)	-	SUB; LQ; RSTR
5208 22	- - De ligamento tafetan, de gramaje superior a 100 g/mh2/s:		
	- - - De ligamento tafetan de peso superior a 100 g/mh2/s sin exceder de 130 g/mh2/s, de anchura:		
5208 22 11 0	- - - - No superior a 115 cm:	-	
5208 22 11 0 10 I	- - - - Tejidos en telares manuales (TEXT 2)(150)	-	SUB; LQ; RSTR
5208 22 11 0 90 A	- - - - Los demás (TEXT 2)	-	SUB; LQ; RSTR
5208 22 13 0	- - - - Superior a 115 cm sin exceder de 145 cm	-	
5208 22 13 0 10 G	- - - - Tejidos en telares manuales (TEXT 2)(150)	-	SUB; LQ; RSTR
5208 22 13 0 90 I	- - - - Los demás (TEXT 2)	-	SUB; LQ; RSTR
5208 22 15 0	- - - - Superior a 145 cm sin exceder de 185 cm	-	
5208 22 15 0 10 E	- - - - Tejidos en telares manuales (TEXT 2)(150)	-	SUB; LQ; RSTR
5208 22 15 0 90 O	- - - - Los demás (TEXT 2)	-	SUB; LQ; RSTR
5208 22 19 0	- - - - Superior a 185 cm	-	
5208 22 19 0 10 A	- - - - Tejidos en telares manuales (TEXT 2)(150)	-	SUB; LQ; RSTR
5208 22 19 0 90 C	- - - - Los demás (TEXT 2)	-	SUB; LQ; RSTR
	- - - De ligamento tafetan de peso superior a 130 g/mh2/s, de anchura:		
5208 22 91 0	- - - - No superior a 115 cm:	-	
5208 22 91 0 10 B	- - - - Tejidos en telares manuales (TEXT 2)(150)	-	SUB; LQ; RSTR
5208 22 91 0 90 O	- - - - Los demás (TEXT 2)	-	SUB; LQ; RSTR
5208 22 93 0	- - - - Superior a 115 cm sin exceder de 145 cm	-	
5208 22 93 0 10 J	- - - - Tejidos en telares manuales (TEXT 2)(150)	-	SUB; LQ; RSTR
5208 22 93 0 90 B	- - - - Los demás (TEXT 2)	-	SUB; LQ; RSTR
5208 22 95 0	- - - - Superior a 145 cm sin exceder de 185 cm:	-	
5208 22 95 0 10 H	- - - - Tejidos en telares manuales (TEXT 2)(150)	-	SUB; LQ; RSTR

CODIFICACION	DESIGNACION DE LAS MERCANCIAS	UNIDADES SUPLEMENT	OBSERVACIONES
5208.22.99.0.80.J	- - - - Los demás (TEXT 2)	-	SUB: LQ; RSTR
5208.22.99.0	- - - - Superior a 185 cm:	-	
5208.22.99.0.10.D	- - - - Tejidos en telares manuales (TEXT 2)(150)	-	SUB: LQ; RSTR
5208.22.99.0.90.F	- - - - Los demás (TEXT 2)	-	SUB: LQ; RSTR
5208.23.00	- - De ligamento sarga o cruzado de curso inferior o igual a 4	-	
5208.23.00.1	- - - Con peso inferior o igual a 100 g/m ² ±5	-	
5208.23.00.1.10.I	- - - Tejidos en telares manuales (TEXT 2)(150)	-	SUB: LQ; RSTR
5208.23.00.1.90.A	- - - Los demás (TEXT 2)	-	SUB: LQ; RSTR
5208.23.00.2	- - - Con peso superior a 100 g/m ² ±5:	-	
5208.23.00.2.10.G	- - - Tejidos en telares manuales (TEXT 2)(150)	-	SUB: LQ; RSTR
5208.23.00.2.90.I	- - - Los demás (TEXT 2)	-	SUB: LQ; RSTR
5208.29.00	- - Los demás tejidos:	-	
5208.29.00.1	- - - Labrados al telar:	-	
5208.29.00.1.10.C	- - - Tejidos en telares manuales (TEXT 2)(150)	-	SUB: LQ; RSTR
5208.29.00.1.90.E	- - - Los demás (TEXT 2)	-	SUB: LQ; RSTR
5208.29.00.9	- - - Los demás:	-	
5208.29.00.9.10.F	- - - Tejidos en telares manuales (TEXT 2)(150)	-	SUB: LQ; RSTR
5208.29.00.9.90.H	- - - Los demás (TEXT 2)	-	SUB: LQ; RSTR
5208.31.00.0	- - De ligamento tafetán, de gramaje inferior o igual a 100 g/m ² ±5:	-	
5208.31.00.0.10.A	- - - Tejidos en telares manuales (TEXT 2)(150)	-	SUB: LQ; RSTR
5208.31.00.0.90.C	- - - Los demás (TEXT 2)	-	SUB: LQ; RSTR
5208.32	- - De ligamento tafetán, de gramaje superior a 100 g/m ² ±5:	-	
	- - - De ligamento tafetán de peso superior a 100 g/m ² ±5 sin exceder de 130 g/m ² ±5, de anchura:	-	
5208.32.11.0	- - - - No superior a 115 cm:	-	
5208.32.11.0.10.G	- - - - Tejidos en telares manuales (TEXT 2)(150)	-	SUB: LQ; RSTR
5208.32.11.0.90.I	- - - - Los demás (TEXT 2)	-	SUB: LQ; RSTR
5208.32.13.0	- - - - Superior a 115 cm sin exceder de 145 cm	-	
5208.32.13.0.10.E	- - - - Tejidos en telares manuales (TEXT 2)(150)	-	SUB: LQ; RSTR
5208.32.13.0.90.G	- - - - Los demás (TEXT 2)	-	SUB: LQ; RSTR
5208.32.15.0	- - - - Superior a 145 cm sin exceder de 185 cm:	-	

CODIFICACION	DESIGNACION DE LAS MERCANCIAS	UNIDADES SUPLEMENT	OBSERVACIONES
5208.32.15.0.10.C	- - - - Tejidos en telares manuales (TEXT 2)(150)	-	SUB: LQ; RSTR
5208.32.15.0.90.E	- - - - Los demás (TEXT 2)	-	SUB: LQ; RSTR
5208.32.19.0	- - - - Superior a 165 cm:	-	
5208.32.19.0.10.I	- - - - Tejidos en telares manuales (TEXT 2)(150)	-	SUB: LQ; RSTR
5208.32.19.0.90.A	- - - - Los demás (TEXT 2)	-	SUB: LQ; RSTR
	- - - De ligamento tafetán de peso superior a 130 g/m ² ±5, de anchura:	-	
5208.32.91.0	- - - - No superior a 115 cm:	-	
5208.32.91.0.10.J	- - - - Tejidos en telares manuales (TEXT 2)(150)	-	SUB: LQ; RSTR
5208.32.91.0.90.B	- - - - Los demás (TEXT 2)	-	SUB: LQ; RSTR
5208.32.93.0	- - - - Superior a 115 cm sin exceder de 145 cm:	-	
5208.32.93.0.10.H	- - - - Tejidos en telares manuales (TEXT 2)(150)	-	SUB: LQ; RSTR
5208.32.93.0.90.J	- - - - Los demás (TEXT 2)	-	SUB: LQ; RSTR
5208.32.95.0	- - - - Superior a 145 cm sin exceder de 185 cm:	-	
5208.32.95.0.10.F	- - - - Tejidos en telares manuales (TEXT 2)(150)	-	SUB: LQ; RSTR
5208.32.95.0.90.H	- - - - Los demás (TEXT 2)	-	SUB: LQ; RSTR
5208.32.99.0	- - - - Superior a 185 cm:	-	
5208.32.99.0.10.B	- - - - Tejidos en telares manuales (TEXT 2)(150)	-	SUB: LQ; RSTR
5208.32.99.0.90.D	- - - - Los demás (TEXT 2)	-	SUB: LQ; RSTR
5208.33.00	- - De ligamento sarga o cruzado de curso inferior o igual a 4:	-	
5208.33.00.1	- - - Con peso inferior o igual a 100 g/m ² ±5:	-	
5208.33.00.1.10.D	- - - Tejidos en telares manuales (TEXT 2)(150)	-	SUB: LQ; RSTR
5208.33.00.1.90.I	- - - Los demás (TEXT 2)	-	SUB: LQ; RSTR
5208.33.00.2	- - - Con peso superior a 100 g/m ² ±5:	-	
5208.33.00.2.10.E	- - - Tejidos en telares manuales (TEXT 2)(150)	-	SUB: LQ; RSTR
5208.33.00.2.90.G	- - - Los demás (TEXT 2)	-	SUB: LQ; RSTR
5208.39.00	- - Los demás tejidos:	-	
5208.39.00.1	- - - Labrados al telar:	-	
5208.39.00.1.10.A	- - - Tejidos en telares manuales (TEXT 2)(150)	-	SUB: LQ; RSTR
5208.39.00.1.90.C	- - - Los demás (TEXT 2)	-	SUB: LQ; RSTR
5208.39.00.9	- - - Los demás:	-	
5208.39.00.9.10.D	- - - Tejidos en telares manuales (TEXT 2)(150)	-	SUB: LQ; RSTR
5208.39.00.9.90.F	- - - Los demás (TEXT 2)	-	SUB: LQ; RSTR

CODIFICACION	DESIGNACION DE LAS MERCANCIAS	UNIDADES SUPLEMENT	OBSERVACIONES
	- Con hilados de distintos colores:		
5208 41 00 0	- De ligamento tafetán, de gramaje inferior o igual a 100 g/m ² ls:		
5208 41 00 0 10 I	- - - Tejidos en telares manuales (TEXT 2)(150)	-	SUB; LQ; RSTR
5208 41 00 0 90 A	- - - Los demás (TEXT 2)	-	SUB; LQ; RSTR
5208 42 00 0	- De ligamento tafetán, de gramaje superior a 100 g/m ² ls:		
5208 42 00 0 10 H	- - - Tejidos en telares manuales (TEXT 2)(150)	-	SUB; LQ; RSTR
5208 42 00 0 90 J	- - - Los demás (TEXT 2)	-	SUB; LQ; RSTR
5208 43 00 0	- De ligamento sarga o cruzado de curso inferior o igual a 4:		
5208 43 00 0 10 G	- - - Tejidos en telares manuales (TEXT 2) (150)	-	SUB; LQ; RSTR
5208 43 00 0 90 I	- - - Los demás (TEXT 2)	-	SUB; LQ; RSTR
5208 49 00 0	- - - Los demás tejidos:		
5208 49 00 1	- - - Labrados al telar:		
5208 49 00 1 10 I	- - - - Tejidos en telares manuales (TEXT 2)(150)	-	SUB; LQ; RSTR
5208 49 00 1 90 A	- - - - Los demás (TEXT 2)	-	SUB; LQ; RSTR
5208 49 00 9	- - - Los demás:		
5208 49 00 9 10 B	- - - - Tejidos en telares manuales (TEXT 2)(150)	-	SUB; LQ; RSTR
5208 49 00 9 90 D	- - - - Los demás (TEXT 2)	-	SUB; LQ; RSTR
	- Estampados:		
5208 51 00 0	- De ligamento tafetán, de gramaje inferior o igual a 100 g/m ² ls:		
	- - - Tejidos en telares manuales:		
5208 51 00 0 11 D	- - - - Estampados a mano, según el procedimiento "batik" (TEXT 2)(150)(152)	-	SUB; LQ; RSTR
5208 51 00 0 19 G	- - - - Los demás (TEXT 2)(150)	-	SUB; LQ; RSTR
	- - - Los demás:		
5208 51 00 0 91 F	- - - - Estampados a mano, según el procedimiento "batik" (TEXT 2)(152)	-	SUB; LQ; RSTR
5208 51 00 0 99 I	- - - - Los demás (TEXT 2)	-	SUB; LQ; RSTR
5208 52	- De ligamento tafetán, de gramaje superior a 100 g/m ² ls		
5208 52 10 0	- - De ligamento tafetán, de peso superior a 100 g/m ² ls sin exceder de 130 g/m ² ls.		
	- - - Tejidos en telares manuales:		
5208 52 10 0 11 A	- - - - Estampados a mano, según el procedimiento "batik" (TEXT 2)(150)(152)	-	SUB; LQ; RSTR
5208 52 10 0 19 D	- - - - Los demás (TEXT 2)	-	SUB; LQ; RSTR
	- - - Los demás:		

CODIFICACION	DESIGNACION DE LAS MERCANCIAS	UNIDADES SUPLEMENT	OBSERVACIONES
5208 52 10 0 91 C	- - - - Estampados a mano, según el procedimiento "batik" (TEXT 2)(152)	-	SUB; LQ; RSTR
5208 52 10 0 99 F	- - - - Los demás (TEXT 2)	-	SUB; LQ; RSTR
5208 52 90 0	- De ligamento tafetán, de peso superior a 130 g/m ² ls.		
	- - - Tejidos en telares manuales:		
5208 52 90 0 11 C	- - - - Estampados a mano, según el procedimiento "batik" (TEXT 2)(150)(152)	-	SUB; LQ; RSTR
5208 52 90 0 19 G	- - - - Los demás (TEXT 2)	-	SUB; LQ; RSTR
	- - - Los demás:		
5208 52 90 0 91 F	- - - - Estampados a mano, según el procedimiento "batik" (TEXT 2)(152)	-	SUB; LQ; RSTR
5208 52 90 0 99 I	- - - - Los demás (TEXT 2)	-	SUB; LQ; RSTR
5208 53 00 0	- De ligamento sarga o cruzado de curso inferior o igual a 4:		
	- - - Tejidos en telares manuales:		
5208 53 00 0 11 B	- - - - Estampados a mano, según el procedimiento "batik" (TEXT 2)(150)(152)	-	SUB; LQ; RSTR
5208 53 00 0 19 E	- - - - Los demás (TEXT 2)(150)	-	SUB; LQ; RSTR
	- - - Los demás:		
5208 53 00 0 91 D	- - - - Estampados a mano, según el procedimiento "batik" (TEXT 2)(152)	-	SUB; LQ; RSTR
5208 53 00 0 99 O	- - - - Los demás (TEXT 2)	-	SUB; LQ; RSTR
5208 59 00 0	- Los demás tejidos:		
5208 59 00 1	- - Labrados al telar:		
	- - - Tejidos en telares manuales:		
5208 59 00 1 11 D	- - - - Estampados a mano, según el procedimiento "batik" (TEXT 2)(150)(152)	-	SUB; LQ; RSTR
5208 59 00 1 19 G	- - - - Los demás (TEXT 2)(150)	-	SUB; LQ; RSTR
	- - - Los demás:		
5208 59 00 2 91 F	- - - - Estampados a mano, según el procedimiento "batik" (TEXT 2)(152)	-	SUB; LQ; RSTR
5208 59 00 2 99 I	- - - - Los demás (TEXT 2)	-	SUB; LQ; RSTR
5208 59 00 9	- - - Los demás:		
	- - - Tejidos en telares manuales:		
5208 59 00 9 11 G	- - - - Estampados a mano, según el procedimiento "batik" (TEXT 2)(150)(152)	-	SUB; LQ; RSTR
5208 59 00 9 19 J	- - - - Los demás (TEXT 2)(150)	-	SUB; LQ; RSTR
	- - - Los demás:		
5208 59 00 9 91 I	- - - - Estampados a mano, según el procedimiento "batik" (TEXT 2)(152)	-	SUB; LQ; RSTR
5208 59 00 9 99 B	- - - - Los demás (TEXT 2)	-	SUB; LQ; RSTR

CODIFICACION	DESIGNACION DE LAS MERCANCIAS	UNIDADES SUPLEMENT.	OBSERVACIONES
52.00	TEJIDOS DE ALGODON CON UN CONTENIDO DE ALGODON, EN PESO, SUPERIOR O IGUAL AL 85%, DE GRAMAJE SUPERIOR A 200 g/m ² ls:		
	- Crudos:		
5208 11 00 0	- - De ligamento tafetán		
5208 11 00 0 10 0	- - - Tejidos en telares manuales (TEXT 2)(150)	-	SUB. LQ; RSTR
5208 11 00 0 90 F	- - - Los demás (TEXT 2)	-	SUB. LQ; RSTR
5208 12 00 0	- - De ligamento sarga o cruzado de curso inferior o igual a 4		
5208 12 00 0 10 0	- - - Tejidos en telares manuales (TEXT 2)(150)	-	SUB. LQ; RSTR
5208 12 00 0 90 E	- - - Los demás (TEXT 2)	-	SUB. LQ; RSTR
5208 19 00	- - Los demás tejidos		
5208 19 00	- - - Labrados al telar		
5208 19 00 1 10 0	- - - - Tejidos en telares manuales (TEXT 2)(150)	-	SUB. LQ; RSTR
5208 19 00 1 90 F	- - - - Los demás (TEXT 2)	-	SUB. LQ; RSTR
5208 19 00 9	- - - Los demás		
5208 19 00 9 10 0	- - - - Tejidos en telares manuales (TEXT 2)(150)	-	SUB. LQ; RSTR
5208 19 00 9 90 I	- - - - Los demás (TEXT 2)	-	SUB. LQ; RSTR
	- Blanqueados:		
5208 21 00 0	- - De ligamento tafetán		
5208 21 00 0 10 B	- - - Tejidos en telares manuales (TEXT 2)(150)	-	SUB. LQ; RSTR
5208 21 00 0 90 D	- - - Los demás (TEXT 2)	-	SUB. LQ; RSTR
5208 22 00 0	- - De ligamento sarga o cruzado de curso inferior o igual a 4		
5208 22 00 0 10 A	- - - Tejidos en telares manuales (TEXT 2)(150)	-	SUB. LQ; RSTR
5208 22 00 0 90 C	- - - Los demás (TEXT 2)	-	SUB. LQ; RSTR
5208 29 00	- - Los demás tejidos		
5208 29 00 1	- - - Labrados al telar		
5208 29 00 1 10 B	- - - - Tejidos en telares manuales (TEXT 2)(150)	-	SUB. LQ; RSTR
5208 29 00 1 90 D	- - - - Los demás (TEXT 2)	-	SUB. LQ; RSTR
5208 29 00 9	- - - Los demás		
5208 29 00 9 10 E	- - - - Tejidos en telares manuales (TEXT 2)(150)	-	SUB. LQ; RSTR
5208 29 00 9 90 G	- - - - Los demás (TEXT 2)	-	SUB. LQ; RSTR
	- Teñidos:		
5208 31 00 0	- - De ligamento tafetán		

CODIFICACION	DESIGNACION DE LAS MERCANCIAS	UNIDADES SUPLEMENT.	OBSERVACIONES
5208 31 00 0 10 J	- - - Tejidos en telares manuales (TEXT 2)(150)	-	SUB. LQ; RSTR
5208 31 00 0 90 B	- - - Los demás (TEXT 2)	-	SUB. LQ; RSTR
5208 32 00 0	- - De ligamento sarga o cruzado de curso inferior o igual a 4		
5208 32 00 0 10 I	- - - Tejidos en telares manuales (TEXT 2)(150)	-	SUB. LQ; RSTR
5208 32 00 0 90 A	- - - Los demás (TEXT 2)	-	SUB. LQ; RSTR
5208 39 00	- - Los demás tejidos		
5208 39 00 1	- - - Labrados al telar		
5208 39 00 1 10 J	- - - - Tejidos en telares manuales (TEXT 2)(150)	-	SUB. LQ; RSTR
5208 39 00 1 90 B	- - - - Los demás (TEXT 2)	-	SUB. LQ; RSTR
5208 39 00 9	- - - Los demás		
5208 39 00 9 10 C	- - - - Tejidos en telares manuales (TEXT 2)(150)	-	SUB. LQ; RSTR
5208 39 00 9 90 E	- - - - Los demás (TEXT 2)	-	SUB. LQ; RSTR
	- Con hilados de distintos colores:		
5208 41 00 0	- - De ligamento tafetán		
5208 41 00 0 10 H	- - - Tejidos en telares manuales (TEXT 2)(150)	-	SUB. LQ; RSTR
5208 41 00 0 90 J	- - - Los demás (TEXT 2)	-	SUB. LQ; RSTR
5208 42 00 0	- - Tejidos de mezcla ("denim")		
5208 42 00 0 10 G	- - - Tejidos en telares manuales (TEXT 2)(150)	-	SUB. LQ; RSTR
5208 42 00 0 90 I	- - - Los demás (TEXT 2)	-	SUB. LQ; RSTR
5208 43 00 0	- - Los demás tejidos de ligamento sarga o cruzado de curso inferior o igual a 4		
5208 43 00 0 10 F	- - - Tejidos en telares manuales (TEXT 2)(150)	-	SUB. LQ; RSTR
5208 43 00 0 90 H	- - - Los demás (TEXT 2)	-	SUB. LQ; RSTR
5208 49	- - Los demás tejidos		
5208 49 10	- - - Tejidos Jacquard de anchura superior a 115 cm pero inferior a 140 cm:		
5208 49 10 0	- - - - Llanos o cruzados:		
5208 49 10 0 10 M	- - - - - Tejidos en telares manuales (TEXT 2)(150)	-	SUB. LQ; RSTR
5208 49 10 0 90 J	- - - - - Los demás (TEXT 2)	-	SUB. LQ; RSTR
5208 49 10 1	- - - - Labrados al telar:		
5208 49 10 1 10 P	- - - - - Tejidos en telares manuales (TEXT 2)(150)	-	SUB. LQ; RSTR
5208 49 10 1 90 N	- - - - - Los demás (TEXT 2)	-	SUB. LQ; RSTR
5208 49 10 9	- - - - Los demás		

CODIFICACION	DESIGNACION DE LAS MERCANCIAS	UNIDADES SUPLEMENT	OBSERVACIONES
5209 49 10 9 10 I	- - - - - Tejidos en telares manuales (TEXT 2)(150)	-	SUB; LQ; RSTR
5209 49 10 9 90 A	- - - - - Los demás (TEXT 2)	-	SUB; LQ; RSTR
5209 49 90	- - - - - Los demás.	-	
5209 49 90 1	- - - - - Labrados al telar:	-	
5209 49 90 1 10 I	- - - - - Tejidos en telares manuales (TEXT 2)(150)	-	SUB; LQ; RSTR
5209 49 90 1 90 A	- - - - - Los demás (TEXT 2)	-	SUB; LQ; RSTR
5209 49 90 9	- - - - - Los demás.	-	
5209 49 90 9 10 E	- - - - - Tejidos en telares manuales (TEXT 2)(150)	-	SUB; LQ; RSTR
5209 49 90 9 90 D	- - - - - Los demás (TEXT 2)	-	SUB; LQ; RSTR
	- Estampados		
5209 51 00 0	- - De ligamento tafetán	-	
	- - - - - Tejidos en telares manuales:		
5209 51 00 0 11 C	- - - - - Estampados a mano, según el procedimiento "batik" (TEXT 2)(150)(152)	-	SUB; LQ; RSTR
5209 51 00 0 19 F	- - - - - Los demás (TEXT 2)(150)	-	SUB; LQ; RSTR
	- - - - - Los demás		
5209 51 00 0 21 E	- - - - - Estampados a mano, según el procedimiento "batik" (TEXT 2)(152)	-	SUB; LQ; RSTR
5209 51 00 0 99 H	- - - - - Los demás (TEXT 2)	-	SUB; LQ; RSTR
5209 52 00 0	- - De ligamento sarga o cruzado de curso inferior o igual a 4:	-	
	- - - - - Tejidos en telares manuales:		
5209 52 00 0 11 B	- - - - - Estampados a mano, según el procedimiento "batik" (TEXT 2)(150)(152)	-	SUB; LQ; RSTR
5209 52 00 0 19 E	- - - - - Los demás (TEXT 2)(150)	-	SUB; LQ; RSTR
	- - - - - Los demás:		
5209 52 00 0 91 D	- - - - - Estampados a mano, según el procedimiento "batik" (TEXT 2) (152)	-	SUB; LQ; RSTR
5209 52 00 0 99 G	- - - - - Los demás (TEXT 2)	-	SUB; LQ; RSTR
5209 59 00	- - Los demás tejidos:	-	
5209 59 00 1	- - - - - Labrados al telar:	-	
	- - - - - Tejidos en telares manuales:		
5209 59 00 1 11 C	- - - - - Estampados a mano, según el procedimiento "batik" (TEXT 2)(150)(152)	-	SUB; LQ; RSTR
5209 59 00 1 19 F	- - - - - Los demás (TEXT 2)(152)	-	SUB; LQ; RSTR
	- - - - - Los demás:		
5209 59 00 2 21 E	- - - - - Estampados a mano, según el procedimiento "batik" (TEXT 2)(152)	-	SUB; LQ; RSTR

CODIFICACION	DESIGNACION DE LAS MERCANCIAS	UNIDADES SUPLEMENT	OBSERVACIONES
5209 59 00 2 99 H	- - - - - Los demás (TEXT 2)	-	SUB; LQ; RSTR
5209 59 00 9	- - - - - Los demás.	-	
	- - - - - Tejidos en telares manuales:		
5209 59 00 9 11 F	- - - - - Estampados a mano, según el procedimiento "batik" (TEXT 2)(150)(152)	-	SUB; LQ; RSTR
5209 59 00 9 19 I	- - - - - Los demás (TEXT 2)(150)	-	SUB; LQ; RSTR
	- - - - - Los demás		
5209 59 00 9 91 H	- - - - - Estampados a mano, según el procedimiento "batik" (TEXT 2)(152)	-	SUB; LQ; RSTR
5209 59 00 9 99 A	- - - - - Los demás (TEXT 2)	-	SUB; LQ; RSTR
52 10	TEJIDOS DE ALGODON MEZCLADO EXCLUSIVO O PRINCIPALMENTE CON FIBRAS SINTETICAS O ARTIFICIALES CON UN CONTENIDO DE ALGODON, EN PESO, INFERIOR AL 85%, DE GRAMAJE INFERIOR O IGUAL A 200 g/m ² 121a:		
	- Crudos:		
5210 11	- - De ligamento tafetán:	-	
5210 11 10	- - - De anchura no superior a 165 cm:	-	
5210 11 10 1	- - - - - Con peso inferior o igual a 100 g/m ² :	-	
5210 11 10 1 10 G	- - - - - Tejidos en telares manuales (TEXT 2)(150)	-	SUB; LQ; RSTR
5210 11 10 1 90 I	- - - - - Los demás (TEXT 2)	-	SUB; LQ; RSTR
5210 11 10 2	- - - - - Con peso superior a 100 g/m ² :	-	
5210 11 10 2 10 E	- - - - - Tejidos en telares manuales (TEXT 2)(150)	-	SUB; LQ; RSTR
5210 11 10 2 90 G	- - - - - Los demás (TEXT 2)	-	SUB; LQ; RSTR
5210 11 90	- - - De anchura superior a 165 cm:	-	
5210 11 90 1	- - - - - Con peso inferior o igual a 100 g/m ²	-	
5210 11 90 1 10 J	- - - - - Tejidos en telares manuales (TEXT 2)(150)	-	SUB; LQ; RSTR
5210 11 90 1 90 B	- - - - - Los demás (TEXT 2)	-	SUB; LQ; RSTR
5210 11 90 2	- - - - - Con peso superior a 100 g/m ²	-	
5210 11 90 2 10 H	- - - - - Tejidos en telares manuales (TEXT 2)(150)	-	SUB; LQ; RSTR
5210 11 90 2 90 J	- - - - - Los demás (TEXT 2)	-	SUB; LQ; RSTR
5210 12 00	- - De ligamento sarga o cruzado de curso inferior o igual a 4:	-	
5210 12 00 1	- - - - - Con peso inferior o igual a 100 g/m ²	-	
5210 12 00 1 10 M	- - - - - Tejidos en telares manuales (TEXT 2)(150)	-	SUB; LQ; RSTR
5210 12 00 1 90 J	- - - - - Los demás (TEXT 2)	-	SUB; LQ; RSTR
5210 12 00 2	- - - - - Con peso superior a 160 g/m ² :	-	

CODIFICACION	DESIGNACION DE LAS MERCANCIAS	UNIDADES SUPLEMENT	OBSERVACIONES
5210 12 00 2 10 F	----- Tejidos en telares manuales (TEXT 2)(150)	-	SUB: LQ; RSTR
5210 12 00 2 90 H	----- Los demás (TEXT 2)	-	SUB: LQ; RSTR
5210 19 00	----- Los demás tejidos	-	
5210 19 00 1	----- Labrados al telar:	-	
5210 19 00 1 10 A	----- Tejidos en telares manuales (TEXT 2)(150)	-	SUB: LQ; RSTR
5210 19 00 1 90 C	----- Los demás (TEXT 2)	-	SUB: LQ; RSTR
5210 19 00 9	----- Los demás:	-	
5210 19 00 9 10 D	----- Tejidos en telares manuales (TEXT 2) (150)	-	SUB: LQ; RSTR
5210 19 00 9 90 F	----- Los demás (TEXT 2)	-	SUB: LQ; RSTR
	- Blanqueados:		
5210 21	- De ligamento tafetán:		
5210 21 10	- De anchura no superior a 185 cm:		
5210 21 10 1	- Con peso inferior o igual a 100 g/m2		
5210 21 10 1 10 E	----- Tejidos en telares manuales (TEXT 2) (150)	-	SUB: LQ; RSTR
5210 21 10 1 90 G	----- Los demás (TEXT 2)	-	SUB: LQ; RSTR
5210 21 10 2	- Con peso superior a 100 g/m2:		
5210 21 10 2 10 C	----- Tejidos en telares manuales (TEXT 2)(150)	-	SUB: LQ; RSTR
5210 21 10 2 90 E	----- Los demás (TEXT 2)	-	SUB: LQ; RSTR
5210 21 90	- De anchura superior a 185 cm:		
5210 21 90 1	- Con peso inferior o igual a 100 g/m2:		
5210 21 90 1 10 H	----- Tejidos en telares manuales (TEXT 2)(150)	-	SUB: LQ; RSTR
5210 21 90 1 90 J	----- Los demás (TEXT 2)	-	SUB: LQ; RSTR
5210 21 90 2	- Con peso superior a 100 g/m2:		
5210 21 90 2 10 F	----- Tejidos en telares manuales (TEXT 2)(150)	-	SUB: LQ; RSTR
5210 21 90 2 90 H	----- Los demás (TEXT 2)	-	SUB: LQ; RSTR
5210 22 00	- De ligamento serge o cruzado de curso inferior o igual a 4:		
5210 22 00 1	- Con peso inferior o igual a 100 g/m2		
5210 22 00 1 10 F	----- Tejidos en telares manuales (TEXT 2)(150)	-	SUB: LQ; RSTR
5210 22 00 1 90 H	----- Los demás (TEXT 2)	-	SUB: LQ; RSTR
5210 22 00 2	- Con peso superior a 100 g/m2:		
5210 22 00 2 10 D	----- Tejidos en telares manuales (TEXT 2)(150)	-	SUB: LQ; RSTR
5210 22 00 2 90 F	----- Los demás (TEXT 2)	-	SUB: LQ; RSTR

CODIFICACION	DESIGNACION DE LAS MERCANCIAS	UNIDADES SUPLEMENT	OBSERVACIONES
5210 29 00	----- Los demás tejidos		
5210 29 00 1	----- Labrados al telar		
5210 29 00 1 10 I	----- Tejidos en telares manuales (TEXT 2)(150)	-	SUB: LQ; RSTR
5210 29 00 1 90 A	----- Los demás (TEXT 2)	-	SUB: LQ; RSTR
5210 29 00 9	----- Los demás:		
5210 29 00 9 10 B	----- Tejidos en telares manuales (TEXT 2)(150)	-	SUB: LQ; RSTR
5210 29 00 9 90 D	----- Los demás (TEXT 2)	-	SUB: LQ; RSTR
	- Tejidos:		
5210 31	- De ligamento tafetán:		
5210 31 10	- De anchura no superior a 185 cm:		
5210 31 10 1	- Con peso inferior o igual a 100 g/m2		
5210 31 10 1 10 C	----- Tejidos en telares manuales (TEXT 2)(150)	-	SUB: LQ; RSTR
5210 31 10 1 90 E	----- Los demás (TEXT 2)	-	SUB: LQ; RSTR
5210 31 10 2	- Con peso superior a 100 g/m2:		
5210 31 10 2 10 A	----- Tejidos en telares manuales (TEXT 2)(150)	-	SUB: LQ; RSTR
5210 31 10 2 90 C	----- Los demás (TEXT 2)	-	SUB: LQ; RSTR
5210 31 90	- De anchura superior a 185 cm:		
5210 31 90 1	- Con peso inferior o igual a 100 g/m2		
5210 31 90 1 10 P	----- Tejidos en telares manuales (TEXT 2)(150)	-	SUB: LQ; RSTR
5210 31 90 1 90 M	----- Los demás (TEXT 2)	-	SUB: LQ; RSTR
5210 31 90 2	- Con peso superior a 100 g/m2:		
5210 31 90 2 10 D	----- Tejidos en telares manuales (TEXT 2)(150)	-	SUB: LQ; RSTR
5210 31 90 2 90 F	----- Los demás (TEXT 2)	-	SUB: LQ; RSTR
5210 32 00	- De ligamento serge o cruzado de curso inferior o igual a 4:		
5210 32 00 1	- Con peso inferior o igual a 100 g/m2		
5210 32 00 1 10 B	----- Tejidos en telares manuales (TEXT 2)(150)	-	SUB: LQ; RSTR
5210 32 00 1 90 F	----- Los demás (TEXT 2)	-	SUB: LQ; RSTR
5210 32 00 2	- Con peso superior a 100 g/m2:		
5210 32 00 2 10 B	----- Tejidos en telares manuales (TEXT 2)(150)	-	SUB: LQ; RSTR
5210 32 00 2 90 D	----- Los demás (TEXT 2)	-	SUB: LQ; RSTR
5210 39 00	- Los demás tejidos:		

CODIFICACION	DESIGNACION DE LAS MERCANCIAS	UNIDADES SUPLEMENT	OBSERVACIONES
5210 39 00 1	- - - - Labrados al telar.	-	
5210 39 00 1 10 G	- - - - Tejidos en telares manuales (TEXT 2)(150)	-	SUB; LQ; RSTR
5210 39 00 1 90 I	- - - - Los demás (TEXT 2)	-	SUB; LQ; RSTR
5210 39 00 9	- - - - Los demás.	-	
5210 39 00 9 10 J	- - - - Tejidos en telares manuales (TEXT 2)(150)	-	SUB; LQ; RSTR
5210 39 00 9 90 B	- - - - Los demás (TEXT 2)	-	SUB; LQ; RSTR
	- Con hilados de distintos colores		
5210 41 00 0	- - De ligamento tafetán		
5210 41 00 0 10 E	- - - Tejidos en telares manuales (TEXT 2)(150)	-	SUB; LQ; RSTR
5210 41 00 0 90 G	- - - Los demás (TEXT 2)	-	SUB; LQ; RSTR
5210 42 00 0	- - De ligamento serga o cruzado de curso inferior o igual a 4		
5210 42 00 0 10 D	- - - Tejidos en telares manuales (TEXT 2)(150)	-	SUB; LQ; RSTR
5210 42 00 0 90 F	- - - Los demás (TEXT 2)	-	SUB; LQ; RSTR
5210 49 00	- - Los demás tejidos:		
5210 49 00 1	- - - Labrados al telar:		
5210 49 00 1 10 A	- - - - Tejidos en telares manuales (TEXT 2)(150)	-	SUB; LQ; RSTR
5210 49 00 1 90 C	- - - - Los demás (TEXT 2)	-	SUB; LQ; RSTR
5210 49 00 9	- - - - Los demás	-	
5210 49 00 9 10 H	- - - - Tejidos en telares manuales (TEXT 2)(150)	-	SUB; LQ; RSTR
5210 49 00 9 90 J	- - - - Los demás (TEXT 2)	-	SUB; LQ; RSTR
	- Estampados.		
5210 51 00 0	- - De ligamento tafetán		
5210 51 00 0 10 B	- - - Tejidos en telares manuales (TEXT 2)(150)	-	SUB; LQ; RSTR
5210 51 00 0 90 O	- - - Los demás (TEXT 2)	-	SUB; LQ; RSTR
5210 52 00 0	- - De ligamento serga o cruzado de curso inferior o igual a 4		
5210 52 00 0 10 A	- - - Tejidos en telares manuales (TEXT 2)(150)	-	SUB; LQ; RSTR
5210 52 00 0 90 C	- - - Los demás (TEXT 2)	-	SUB; LQ; RSTR
5210 59 00	- - Los demás tejidos:		
5210 59 00 1	- - - Labrados al telar:		
5210 59 00 1 10 B	- - - - Tejidos en telares manuales (TEXT 2)(150)	-	SUB; LQ; RSTR
5210 59 00 1 90 D	- - - - Los demás (TEXT 2)	-	SUB; LQ; RSTR
5210 59 00 9	- - - - Los demás.	-	

CODIFICACION	DESIGNACION DE LAS MERCANCIAS	UNIDADES SUPLEMENT	OBSERVACIONES
5210 59 00 9 10 E	- - - - Tejidos en telares manuales (TEXT 2)(150)	-	SUB; LQ; RSTR
5210 59 00 9 90 D	- - - - Los demás (TEXT 2)	-	SUB; LQ; RSTR
52 11	TEJIDOS DE ALGODÓN MEZCLADO EXCLUSIVA O PRINCIPALMENTE CON FIBRAS SINTÉTICAS O ARTIFICIALES, CON UN CONTENIDO DE ALGODÓN, EN PESO, INFERIOR AL 85%, DE GRAMAJE SUPERIOR A 200 g/m ² ±5:		
	- Crudos:		
5211 11 00 0	- - De ligamento tafetán		
5211 11 00 0 10 J	- - - Tejidos en telares manuales (TEXT 2)(150)	-	SUB; LQ; RSTR
5211 11 00 0 90 B	- - - Los demás (TEXT 2)	-	SUB; LQ; RSTR
5211 12 00 0	- - De ligamento serga o cruzado de curso inferior o igual a 4.		
5211 12 00 0 10 I	- - - Tejidos en telares manuales (TEXT 2)(150)	-	SUB; LQ; RSTR
5211 12 00 0 90 A	- - - Los demás (TEXT 2)	-	SUB; LQ; RSTR
5211 19 00	- - Los demás tejidos:		
5211 19 00 1	- - - Labrados al telar:		
5211 19 00 1 10 J	- - - - Tejidos en telares manuales (TEXT 2)(150)	-	SUB; LQ; RSTR
5211 19 00 1 90 B	- - - - Los demás (TEXT 2)	-	SUB; LQ; RSTR
5211 19 00 9	- - - - Los demás	-	
5211 19 00 9 10 C	- - - - Tejidos en telares manuales (TEXT 2)(150)	-	SUB; LQ; RSTR
5211 19 00 9 90 E	- - - - Los demás (TEXT 2)	-	SUB; LQ; RSTR
	- Blanqueados:		
5211 21 00 0	- - De ligamento tafetán:		
5211 21 00 0 10 H	- - - Tejidos en telares manuales (TEXT 2)(150)	-	SUB; LQ; RSTR
5211 21 00 0 90 J	- - - Los demás (TEXT 2)	-	SUB; LQ; RSTR
5211 22 00 0	- - De ligamento serga o cruzado de curso inferior o igual a 4:		
5211 22 00 0 10 G	- - - Tejidos en telares manuales (TEXT 2)(150)	-	SUB; LQ; RSTR
5211 22 00 0 90 I	- - - Los demás (TEXT 2)	-	SUB; LQ; RSTR
5211 29 00	- - Los demás tejidos:		
5211 29 00 1	- - - Labrados al telar:		
5211 29 00 1 10 H	- - - - Tejidos en telares manuales (TEXT 2)(150)	-	SUB; LQ; RSTR
5211 29 00 1 90 J	- - - - Los demás (TEXT 2)	-	SUB; LQ; RSTR
5211 29 00 9	- - - - Los demás.	-	
5211 29 00 9 10 A	- - - - Tejidos en telares manuales (TEXT 2)(150)	-	SUB; LQ; RSTR

CODIFICACION	DESIGNACION DE LAS MERCANCIAS	UNIDADES SUPLEMENT	OBSERVACIONES
5211 28 00 9 90 C	- - - - Los demás (TEXT 2) - Teñidos.	-	SUB; LQ; RSTR
5211 31 00 0	- - De ligamento tafetán:		
5211 31 00 0 10 F	- - - Tejidos en telares manuales (TEXT 2)(150)	-	SUB; LQ; RSTR
5211 31 00 0 90 H	- - - Los demás (TEXT 2)	-	SUB; LQ; RSTR
5211 32 00 0	- - De ligamento serga o cruzado de curso inferior o igual a 4:		
5211 32 00 0 10 E	- - - Tejidos en telares manuales (TEXT 2)(150)	-	SUB; LQ; RSTR
5211 32 00 0 90 G	- - - Los demás (TEXT 2)	-	SUB; LQ; RSTR
5211 38 00	- - Los demás tejidos:		
5211 39 00 1	- - - Labrados al telar:		
5211 39 00 1 10 F	- - - - Tejidos en telares manuales (TEXT 2)(150)	-	SUB; LQ; RSTR
5211 39 00 1 90 H	- - - - Los demás (TEXT 2)	-	SUB; LQ; RSTR
5211 39 00 8	- - - Los demás:		
5211 39 00 8 10 I	- - - - Tejidos en telares manuales (TEXT 2)(150)	-	SUB; LQ; RSTR
5211 39 00 8 90 A	- - - - Los demás (TEXT 2) - Con hilados de distintos colores.	-	SUB; LQ; RSTR
5211 41 00 0	- - De ligamento tafetán:		
5211 41 00 0 10 D	- - - Tejidos en telares manuales (TEXT 2)(150)	-	SUB; LQ; RSTR
5211 41 00 0 90 F	- - - Los demás (TEXT 2)	-	SUB; LQ; RSTR
5211 42 00 0	- - Tejidos de mezcla (1/1) ("denim"):		
5211 42 00 0 10 C	- - - Tejidos en telares manuales (TEXT 2)(150)	-	SUB; LQ; RSTR
5211 42 00 0 90 E	- - - Los demás (TEXT 2)	-	SUB; LQ; RSTR
5211 43 00 0	- - Los demás tejidos de ligamento serga o cruzado de curso inferior o igual a 4:		
5211 43 00 0 10 B	- - - Tejidos en telares manuales (TEXT 2)(150)	-	SUB; LQ; RSTR
5211 43 00 0 90 D	- - - Los demás (TEXT 2)	-	SUB; LQ; RSTR
5211 49	- - Los demás tejidos:		
	- - - Tejidos Jacquard:		
5211 49 11 0	- - - - Cuti para colchones:		
5211 49 11 0 10 D	- - - - - Tejidos en telares manuales (TEXT 2)(150)	-	SUB; LQ; RSTR
5211 49 11 0 90 E	- - - - - Los demás (TEXT 2)	-	SUB; LQ; RSTR
5211 49 19	- - - - Los demás:		

CODIFICACION	DESIGNACION DE LAS MERCANCIAS	UNIDADES SUPLEMENT	OBSERVACIONES
5211 49 19 1	- - - - - Labrados al telar:		
5211 49 19 1 10 C	- - - - - Tejidos en telares manuales (TEXT 2)(150)	-	SUB; LQ; RSTR
5211 49 19 1 90 E	- - - - - Los demás (TEXT 2)	-	SUB; LQ; RSTR
5211 49 90	- - - Los demás:		
5211 49 90 1	- - - - Labrados al telar:		
5211 49 90 1 10 E	- - - - - Tejidos en telares manuales (TEXT 2)(150)	-	SUB; LQ; RSTR
5211 49 90 1 90 G	- - - - - Los demás (TEXT 2)	-	SUB; LQ; RSTR
5211 49 90 8	- - - - Los demás:		
5211 49 90 8 10 H	- - - - - Tejidos en telares manuales (TEXT 2)(150)	-	SUB; LQ; RSTR
5211 49 90 8 90 J	- - - - - Los demás (TEXT 2)	-	SUB; LQ; RSTR
	- Estampados:		
5211 51 00 0	- - De ligamento tafetán:		
5211 51 00 0 10 A	- - - Tejidos en telares manuales (TEXT 2)(150)	-	SUB; LQ; RSTR
5211 51 00 0 90 C	- - - Los demás (TEXT 2)	-	SUB; LQ; RSTR
5211 52 00 0	- - De ligamento serga o cruzado de curso inferior o igual a 4:		
5211 52 00 0 10 J	- - - Tejidos en telares manuales (TEXT 2)(150)	-	SUB; LQ; RSTR
5211 52 00 0 90 I	- - - Los demás (TEXT 2)	-	SUB; LQ; RSTR
5211 59 00	- - Los demás tejidos:		
5211 59 00 1	- - - Labrados al telar:		
5211 59 00 1 10 A	- - - - Tejidos en telares manuales (TEXT 2)(150)	-	SUB; LQ; RSTR
5211 59 00 1 90 C	- - - - Los demás (TEXT 2)	-	SUB; LQ; RSTR
5211 59 00 8	- - - Los demás:		
5211 59 00 8 10 D	- - - - Tejidos en telares manuales (TEXT 2)(150)	-	SUB; LQ; RSTR
5211 59 00 8 90 F	- - - - Los demás (TEXT 2)	-	SUB; LQ; RSTR
62 12	LOS DEMÁS TEJIDOS DE ALGODÓN:		
	- De gramaje inferior o igual a 200 g/m ² :		
5212 11	- - Crudos:		
5212 11 10	- - - Mezclados exclusiva o principalmente con lino:		
	- - - - De ligamento tafetán o de ligamento serga o cruzado de curso inferior o igual a 4:		
5212 11 10 1	- - - - - Con peso inferior o igual a 100 g/m ² :		

CODIFICACION	DESIGNACION DE LAS MERCANCIAS	UNIDADES SUPLEMENT	OBSERVACIONES
5212 11 10 1 10 E	----- Tejidos en telares manuales (TEXT 2)(150)	-	SUB: LQ; RSTR
5212 11 10 1 90 G	----- Los demás (TEXT 2)	-	SUB: LQ; RSTR
5212 11 10 2	----- Con peso superior a 100 g/m ²	-	
5212 11 10 2 10 C	----- Tejidos en telares manuales (TEXT 2)(150)	-	SUB: LQ; RSTR
5212 11 10 2 90 E	----- Los demás (TEXT 2)	-	SUB: LQ; RSTR
5212 11 10 3	----- Labrados al telar:	-	
5212 11 10 3 10 A	----- Tejidos en telares manuales (TEXT 2)(150)	-	SUB: LQ; RSTR
5212 11 10 3 90 C	----- Los demás (TEXT 2)	-	SUB: LQ; RSTR
5212 11 10 9	----- Los demás:	-	
5212 11 10 9 10 H	----- Tejidos en telares manuales (TEXT 2)(150)	-	SUB: LQ; RSTR
5212 11 10 9 90 J	----- Los demás (TEXT 2)	-	SUB: LQ; RSTR
5212 11 90	----- Mezclados de otro modo:	-	
	----- De ligamento tafetán o de ligamento serga o cruzado de cursor inferior o igual a 4:	-	
5212 11 90 1	----- Con peso inferior o igual a 100 g/m ² :	-	
5212 11 90 1 10 H	----- Tejidos en telares manuales (TEXT 2)(150)	-	SUB: LQ; RSTR
5212 11 90 1 90 J	----- Los demás (TEXT 2)	-	SUB: LQ; RSTR
5212 11 90 2	----- Con peso superior a 100 g/m ² :	-	
5212 11 90 2 10 F	----- Tejidos en telares manuales (TEXT 2)(150)	-	SUB: LQ; RSTR
5212 11 90 2 90 H	----- Los demás (TEXT 2)	-	SUB: LQ; RSTR
5212 11 90 3	----- Labrados al telar:	-	
5212 11 90 3 10 D	----- Tejidos en telares manuales (TEXT 2)(150)	-	SUB: LQ; RSTR
5212 11 90 3 90 F	----- Los demás (TEXT 2)	-	SUB: LQ; RSTR
5212 11 90 9	----- Los demás:	-	
5212 11 90 9 10 A	----- Tejidos en telares manuales (TEXT 2)(150)	-	SUB: LQ; RSTR
5212 11 90 9 90 C	----- Los demás (TEXT 2)	-	SUB: LQ; RSTR
5212 12	----- Blanqueados:	-	
5212 12 10	----- Mezclados exclusiva o principalmente con lino	-	
	----- De ligamento tafetán o de ligamento serga o cruzado de curso inferior o igual a 4	-	
5212 12 10 1	----- Con peso inferior o igual a 100 g/m ² :	-	
5212 12 10 1 10 D	----- Tejidos en telares manuales (TEXT 2)(150)	-	SUB: LQ; RSTR
5212 12 10 1 90 F	----- Los demás (TEXT 2)	-	SUB: LQ; RSTR

CODIFICACION	DESIGNACION DE LAS MERCANCIAS	UNIDADES SUPLEMENT	OBSERVACIONES
5212 12 10 2	----- Con peso superior a 100 g/m ² :	-	
5212 12 10 2 10 B	----- Tejidos en telares manuales (TEXT 2) (150)	-	SUB: LQ; RSTR
5212 12 10 2 90 D	----- Los demás (TEXT 2)	-	SUB: LQ; RSTR
5212 12 10 3	----- Labrados al telar:	-	
5212 12 10 3 10 J	----- Tejidos en telares manuales (TEXT 2)(150)	-	SUB: LQ; RSTR
5212 12 10 3 90 B	----- Los demás (TEXT 2)	-	SUB: LQ; RSTR
5212 12 10 9	----- Los demás:	-	
5212 12 10 9 10 G	----- Tejidos en telares manuales (TEXT 2)(150)	-	SUB: LQ; RSTR
5212 12 10 9 90 I	----- Los demás (TEXT 2)	-	SUB: LQ; RSTR
5212 12 90	----- Mezclados de otro modo:	-	
	----- De ligamento tafetán o de ligamento serga o cruzado de curso inferior o igual a 4:	-	
5212 12 90 1	----- Con peso inferior o igual a 100 g/m ² :	-	
5212 12 90 1 10 G	----- Tejidos en telares manuales (TEXT 2)(150)	-	SUB: LQ; RSTR
5212 12 90 1 90 I	----- Los demás (TEXT 2)	-	SUB: LQ; RSTR
5212 12 90 2	----- Con peso superior a 100 g/m ² :	-	
5212 12 90 2 10 E	----- Tejidos en telares manuales (TEXT 2)(150)	-	SUB: LQ; RSTR
5212 12 90 2 90 G	----- Los demás (TEXT 2)	-	SUB: LQ; RSTR
5212 12 90 3	----- Labrados al telar:	-	
5212 12 90 3 10 C	----- Tejidos en telares manuales (TEXT 2)(150)	-	SUB: LQ; RSTR
5212 12 90 3 90 E	----- Los demás (TEXT 2)	-	SUB: LQ; RSTR
5212 12 90 9	----- Los demás:	-	
5212 12 90 9 10 J	----- Tejidos en telares manuales (TEXT 2)(150)	-	SUB: LQ; RSTR
5212 12 90 9 90 B	----- Los demás (TEXT 2)	-	SUB: LQ; RSTR
5212 13	----- Tejidos:	-	
5212 13 10	----- Mezclados exclusiva o principalmente con lino:	-	
	----- De ligamento tafetán o de ligamento serga o cruzado de curso inferior o igual a 4:	-	
5212 13 10 1	----- Con peso inferior o igual a 100 g/m ² :	-	
5212 13 10 1 10 C	----- Tejidos en telares manuales (TEXT 2)(150)	-	SUB: LQ; RSTR
5212 13 10 1 90 E	----- Los demás (TEXT 2)	-	SUB: LQ; RSTR
5212 13 10 2	----- Con peso superior a 100 g/m ² :	-	

CODIFICACION	DESIGNACION DE LAS MERCANCIAS	UNIDADES SUPLEMENT	OBSERVACIONES
5212.13.10.2.10.A	----- Tejidos en telares manuales (TEXT 2)(150)	-	SUB; LQ; RSTR
5212.13.10.2.90.C	----- Los demás (TEXT 2)	-	SUB; LQ; RSTR
5212.13.10.3	----- Labrados al telar:	-	
5212.13.10.3.10.I	----- Tejidos en telares manuales (TEXT 2)(150)	-	SUB; LQ; RSTR
5212.13.10.3.90.A	----- Los demás (TEXT 2)	-	SUB; LQ; RSTR
5212.13.10.9	----- Los demás:	-	
5212.13.10.9.10.F	----- Tejidos en telares manuales (TEXT 2)(150)	-	SUB; LQ; RSTR
5212.13.10.9.90.H	----- Los demás (TEXT 2)	-	SUB; LQ; RSTR
5212.13.90	----- Mezclados de otro modo:	-	
	----- De ligamento tafetán o de ligamento sarga o cruzado de curso inferior o igual a 4:	-	
5212.13.90.1	----- Con peso inferior o igual a 100 g/m ² 1s	-	
5212.13.90.1.10.F	----- Tejidos en telares manuales (TEXT 2)(150)	-	SUB; LQ; RSTR
5212.13.90.1.90.H	----- Los demás (TEXT 2)	-	SUB; LQ; RSTR
5212.13.90.2	----- Con peso superior a 100 g/m ²	-	
5212.13.90.2.10.D	----- Tejidos en telares manuales (TEXT 2)(150)	-	SUB; LQ; RSTR
5212.13.90.2.90.F	----- Los demás (TEXT 2)	-	SUB; LQ; RSTR
5212.13.90.3	----- Labrados al telar:	-	
5212.13.90.3.10.B	----- Tejidos en telares manuales (TEXT 2)(150)	-	SUB; LQ; RSTR
5212.13.90.3.90.D	----- Los demás (TEXT 2)	-	SUB; LQ; RSTR
5212.13.90.9	----- Los demás	-	
5212.13.90.9.10.I	----- Tejidos en telares manuales (TEXT 2)(150)	-	SUB; LQ; RSTR
5212.13.90.9.90.A	----- Los demás (TEXT 2)	-	SUB; LQ; RSTR
5212.14	----- Con hilados de distintos colores:	-	
5212.14.10	----- Mezclados exclusiva o principalmente con lino	-	
5212.14.10.1	----- De ligamento tafetán o de ligamento sarga o cruzado de curso inferior o igual a 4:	-	
5212.14.10.1.10.B	----- Tejidos en telares manuales (TEXT 2)(150)	-	SUB; LQ; RSTR
5212.14.10.1.90.O	----- Los demás (TEXT 2)	-	SUB; LQ; RSTR
5212.14.10.2	----- Labrados al telar:	-	
5212.14.10.2.10.J	----- Tejidos en telares manuales (TEXT 2)(150)	-	SUB; LQ; RSTR
5212.14.10.2.90.B	----- Los demás (TEXT 2)	-	SUB; LQ; RSTR
5212.14.10.9	----- Los demás	-	

CODIFICACION	DESIGNACION DE LAS MERCANCIAS	UNIDADES SUPLEMENT	OBSERVACIONES
5212.14.10.9.10.E	----- Tejidos en telares manuales (TEXT 2)(150)	-	SUB; LQ; RSTR
5212.14.10.9.90.G	----- Los demás (TEXT 2)	-	SUB; LQ; RSTR
5212.14.90	----- Mezclados de otro modo:	-	
5212.14.90.1	----- De ligamento tafetán o de ligamento sarga o cruzado de curso inferior o igual a 4:	-	
5212.14.90.1.10.E	----- Tejidos en telares manuales (TEXT 2)(150)	-	SUB; LQ; RSTR
5212.14.90.1.90.G	----- Los demás (TEXT 2)	-	SUB; LQ; RSTR
5212.14.90.2	----- Labrados al telar:	-	
5212.14.90.2.10.C	----- Tejidos en telares manuales (TEXT 2)(150)	-	SUB; LQ; RSTR
5212.14.90.2.90.E	----- Los demás (TEXT 2)	-	SUB; LQ; RSTR
5212.14.90.9	----- Los demás:	-	
5212.14.90.9.10.H	----- Tejidos en telares manuales (TEXT 2)(150)	-	SUB; LQ; RSTR
5212.14.90.9.90.J	----- Los demás (TEXT 2)	-	SUB; LQ; RSTR
5212.15	----- Estampados	-	
5212.15.10	----- Mezclados exclusiva o principalmente con lino	-	
5212.15.10.1	----- De ligamento tafetán o de ligamento sarga o cruzado de curso inferior o igual a 4:	-	
	----- Tejidos en telares manuales:	-	
5212.15.10.1.11.Z	----- Estampados a mano, según el procedimiento "batik" (TEXT 2)(150)(152)	-	SUB; LQ; RSTR
5212.15.10.1.18.B	----- Los demás (TEXT 2)(150)	-	SUB; LQ; RSTR
	----- Los demás:	-	
5212.15.10.1.91.A	----- Estampados a mano, según el procedimiento "batik" (TEXT 2)(150)(152)	-	SUB; LQ; RSTR
5212.15.10.1.99.D	----- Los demás (TEXT 2)	-	SUB; LQ; RSTR
5212.15.10.2	----- Labrados al telar:	-	
	----- Tejidos en telares manuales:	-	
5212.15.10.2.11.O	----- Estampados a mano, según el procedimiento "batik" (TEXT 2)(150)(152)	-	SUB; LQ; RSTR
5212.15.10.2.19.V	----- Los demás (TEXT 2)(150)	-	SUB; LQ; RSTR
	----- Los demás:	-	
5212.15.10.2.91.I	----- Estampados a mano, según el procedimiento "batik" (TEXT 2)(152)	-	SUB; LQ; RSTR
5212.15.10.2.99.B	----- Los demás (TEXT 2)	-	SUB; LQ; RSTR
5212.15.10.9	----- Los demás:	-	
	----- Tejidos en telares manuales:	-	

CODIFICACION	DESIGNACION DE LAS MERCANCIAS	UNIDADES SUPLEMENT	OBSERVACIONES
5212.15.10.9.11.B	----- Estampados a mano, según el procedimiento "batik" (TEXT 2)(150)(152)	-	SUB; LQ; RSTR
5212.15.10.9.19.E	----- Los demás (TEXT 2)(150)	-	SUB; LQ; RSTR
	----- Los demás:		
5212.15.10.9.91.D	----- Estampados a mano, según el procedimiento "batik" (TEXT 2)(152)	-	SUB; LQ; RSTR
5212.15.10.9.99.D	----- Los demás (TEXT 2)	-	SUB; LQ; RSTR
5212.15.90	----- Mezclados de otro modo:		
5212.15.90.1	----- De ligamento tafetán o de ligamento sarga o cruzado de curso inferior o igual a 4:		
	----- Tejidos en telares manuales:		
5212.15.90.1.11.B	----- Estampados a mano, según el procedimiento "batik" (TEXT 2)(150)(152)	-	SUB; LQ; RSTR
5212.15.90.1.19.E	----- Los demás (TEXT 2)(150)	-	SUB; LQ; RSTR
	----- Los demás:		
5212.15.90.1.91.D	----- Estampados a mano, según el procedimiento "batik" (TEXT 2)(152)	-	SUB; LQ; RSTR
5212.15.90.1.99.D	----- Los demás (TEXT 2)	-	SUB; LQ; RSTR
5212.15.90.2	----- Labrados al telar:		
	----- Tejidos en telares manuales:		
5212.15.90.2.11.J	----- Estampados a mano, según el procedimiento "batik" (TEXT 2)(150)(152)	-	SUB; LQ; RSTR
5212.15.90.2.19.C	----- Los demás (TEXT 2)(150)	-	SUB; LQ; RSTR
	----- Los demás:		
5212.15.90.2.91.B	----- Estampados a mano, según el procedimiento "batik" (TEXT 2)(152)	-	SUB; LQ; RSTR
5212.15.90.2.99.E	----- Los demás (TEXT 2)	-	SUB; LQ; RSTR
5212.15.90.9	----- Los demás:		
	----- Tejidos en telares manuales:		
5212.15.90.9.11.E	----- Estampados a mano, según el procedimiento "batik" (TEXT 2)(150)(152)	-	SUB; LQ; RSTR
5212.15.90.9.19.H	----- Los demás (TEXT 2)(150)	-	SUB; LQ; RSTR
	----- Los demás:		
5212.15.90.9.91.D	----- Estampados a mano, según el procedimiento "batik" (TEXT 2)(152)	-	SUB; LQ; RSTR
5212.15.90.9.99.J	----- Los demás (TEXT 2)	-	SUB; LQ; RSTR
	----- De gramaje superior a 200 g/m ² a:		
5212.21	----- Crudos:		
5212.21.10	----- Mezclados exclusiva o principalmente con lino		
5212.21.10.1	----- De ligamento tafetán o de ligamento sarga o cruzado de curso inferior o igual a 4:		

CODIFICACION	DESIGNACION DE LAS MERCANCIAS	UNIDADES SUPLEMENT	OBSERVACIONES
5212.21.10.1.10.C	----- Tejidos en telares manuales (TEXT 2)(150)	-	SUB; LQ; RSTR
5212.21.10.1.90.E	----- Los demás (TEXT 2)	-	SUB; LQ; RSTR
5212.21.10.2	----- Labrados al telar:		
5212.21.10.2.10.A	----- Tejidos en telares manuales (TEXT 2)(150)	-	SUB; LQ; RSTR
5212.21.10.2.90.C	----- Los demás (TEXT 2)	-	SUB; LQ; RSTR
5212.12.10.9.00.H	----- Los demás:		
5212.12.10.9.10.D	----- Tejidos en telares manuales (TEXT 2)(150)	-	SUB; LQ; RSTR
5212.12.10.9.90.I	----- Los demás (TEXT 2)	-	SUB; LQ; RSTR
5212.21.90	----- Mezclados de otro modo:		
5212.21.90.1	----- De ligamento tafetán o de ligamento sarga o cruzado de curso inferior o igual a 4:		
5212.21.90.1.10.F	----- Tejidos en telares manuales (TEXT 2)(150)	-	SUB; LQ; RSTR
5212.21.90.1.90.H	----- Los demás (TEXT 2)	-	SUB; LQ; RSTR
5212.21.90.2	----- Labrados al telar:		
5212.21.90.2.10.G	----- Tejidos en telares manuales (TEXT 2)(150)	-	SUB; LQ; RSTR
5212.21.90.2.90.F	----- Los demás (TEXT 2)	-	SUB; LQ; RSTR
5212.21.90.9	----- Los demás:		
5212.21.90.9.10.I	----- Tejidos en telares manuales (TEXT 2)(150)	-	SUB; LQ; RSTR
5212.21.90.9.90.A	----- Los demás (TEXT 2)	-	SUB; LQ; RSTR
5212.22	----- Blanqueados:		
5212.22.10	----- Mezclados exclusiva o principalmente con lino		
5212.22.10.1	----- De ligamento tafetán o de ligamento sarga o cruzado de curso inferior o igual a 4:		
5212.22.10.1.10.B	----- Tejidos en telares manuales (TEXT 2)(150)	-	SUB; LQ; RSTR
5212.22.10.1.90.D	----- Los demás (TEXT 2)	-	SUB; LQ; RSTR
5212.22.10.2	----- Labrados al telar:		
5212.22.10.2.10.J	----- Tejidos en telares manuales (TEXT 2)(150)	-	SUB; LQ; RSTR
5212.22.10.2.90.B	----- Los demás (TEXT 2)	-	SUB; LQ; RSTR
5212.22.10.9	----- Los demás:		
5212.22.10.9.10.E	----- Tejidos en telares manuales (TEXT 2)(150)	-	SUB; LQ; RSTR
5212.22.10.9.90.G	----- Los demás (TEXT 2)	-	SUB; LQ; RSTR
5212.22.90	----- Mezclados de otro modo:		

CODIFICACION	DESIGNACION DE LAS MERCANCIAS	UNIDADES SUPLEMENT	OBSERVACIONES
5212 22 90 1	- - - - De ligamento tafetán o de ligamento serga o cruzado de curso inferior o igual a 4:	-	
5212 22 90 1 10 E	- - - - Tejidos en telares manuales (TEXT 2)(150)	-	SUB. LQ. RSTR
5212 22 90 1 90 G	- - - - Los demás (TEXT 2)	-	SUB. LQ. RSTR
5212 22 90 2	- - - - Labrados al telar:	-	
5212 22 90 2 10 C	- - - - Tejidos en telares manuales (TEXT 2)(150)	-	SUB. LQ. RSTR
5212 22 90 2 90 E	- - - - Los demás (TEXT 2)	-	SUB. LQ. RSTR
5212 22 90 9	- - - - Los demás:	-	
5212 22 90 9 10 H	- - - - Tejidos en telares manuales (TEXT 2)(150)	-	SUB. LQ. RSTR
5212 22 90 9 90 J	- - - - Los demás (TEXT 2)	-	SUB. LQ. RSTR
5212 23	- - Tejidos	-	
5212 23 10	- - - Mezclados exclusiva o principalmente con lino:	-	
5212 23 10 1	- - - - De ligamento tafetán o de ligamento serga o cruzado de curso inferior o igual a 4:	-	
5212 23 10 1 10 A	- - - - Tejidos en telares manuales (TEXT 2)(150)	-	SUB. LQ. RSTR
5212 23 10 1 90 C	- - - - Los demás (TEXT 2)	-	SUB. LQ. RSTR
5212 23 10 2	- - - - Labrados al telar:	-	
5212 23 10 2 10 I	- - - - Tejidos en telares manuales (TEXT 2)(150)	-	SUB. LQ. RSTR
5212 23 10 2 90 A	- - - - Los demás (TEXT 2)	-	SUB. LQ. RSTR
5212 23 10 9	- - - - Los demás:	-	
5212 23 10 9 10 D	- - - - Tejidos en telares manuales (TEXT 2)(150)	-	SUB. LQ. RSTR
5212 23 10 9 90 F	- - - - Los demás (TEXT 2)	-	SUB. LQ. RSTR
5212 23 90	- - - Mezclados de otro modo:	-	
5212 23 90 1	- - - - De ligamento tafetán o de ligamento serga o cruzado de curso inferior o igual a 4:	-	
5212 23 90 1 10 D	- - - - Tejidos en telares manuales (TEXT 2)(150)	-	SUB. LQ. RSTR
5212 23 90 1 90 F	- - - - Los demás (TEXT 2)	-	SUB. LQ. RSTR
5212 23 90 2	- - - - Labrados al telar:	-	
5212 23 90 2 10 B	- - - - Tejidos en telares manuales (TEXT 2)(150)	-	SUB. LQ. RSTR
5212 23 90 2 90 D	- - - - Los demás (TEXT 2)	-	SUB. LQ. RSTR
5212 23 90 9	- - - - Los demás:	-	
5212 23 90 9 10 G	- - - - Tejidos en telares manuales (TEXT 2)(150)	-	SUB. LQ. RSTR
5212 23 90 9 90 I	- - - - Los demás (TEXT 2)	-	SUB. LQ. RSTR

CODIFICACION	DESIGNACION DE LAS MERCANCIAS	UNIDADES SUPLEMENT	OBSERVACIONES
5212 24	- - Con hilados de distintos colores	-	
5212 24 10	- - - Mezclados exclusiva o principalmente con lino:	-	
5212 24 10 1	- - - - De ligamento tafetán o de ligamento serga o cruzado de curso inferior o igual a 4:	-	
5212 24 10 1 10 J	- - - - Tejidos en telares manuales (TEXT 2)(150)	-	SUB. LQ. RSTR
5212 24 10 1 90 B	- - - - Los demás (TEXT 2)	-	SUB. LQ. RSTR
5212 24 10 2	- - - - Labrados al telar:	-	
5212 24 10 2 10 H	- - - - Tejidos en telares manuales (TEXT 2)(150)	-	SUB. LQ. RSTR
5212 24 10 2 90 J	- - - - Los demás (TEXT 2)	-	SUB. LQ. RSTR
5212 24 10 9	- - - - Los demás:	-	
5212 24 10 9 10 C	- - - - Tejidos en telares manuales (TEXT 2)(150)	-	SUB. LQ. RSTR
5212 24 10 9 90 E	- - - - Los demás (TEXT 2)	-	SUB. LQ. RSTR
5212 24 90	- - - Mezclados de otro modo:	-	
5212 24 90 1	- - - - De ligamento tafetán o de ligamento serga o cruzado de curso inferior o igual a 4:	-	
5212 24 90 1 10 C	- - - - Tejidos en telares manuales (TEXT 2)(150)	-	SUB. LQ. RSTR
5212 24 90 1 90 E	- - - - Los demás (TEXT 2)	-	SUB. LQ. RSTR
5212 24 90 2	- - - - Labrados al telar:	-	
5212 24 90 2 10 A	- - - - Tejidos en telares manuales (TEXT 2)(150)	-	SUB. LQ. RSTR
5212 24 90 2 90 C	- - - - Los demás (TEXT 2)	-	SUB. LQ. RSTR
5212 24 90 9	- - - - Los demás:	-	
5212 24 90 9 10 F	- - - - Tejidos en telares manuales (TEXT 2)(150)	-	SUB. LQ. RSTR
5212 24 90 9 90 H	- - - - Los demás (TEXT 2)	-	SUB. LQ. RSTR
5212 25	- - Estampados	-	
5212 25 10	- - - Mezclados exclusiva o principalmente con lino:	-	
5212 25 10 1	- - - - De ligamento tafetán o de ligamento serga o cruzado de curso inferior o igual a 4:	-	
5212 25 10 1 10 G	- - - - Tejidos en telares manuales	-	
5212 25 10 1 10 G	- - - - Estampados a mano, según el procedimiento "batik" (TEXT 2)(150)(152)	-	SUB. LQ. RSTR
5212 25 10 1 10 J	- - - - Los demás (TEXT 2)(150)	-	SUB. LQ. RSTR
5212 25 10 9	- - - - Los demás:	-	
5212 25 10 9 10 I	- - - - Estampados a mano, según el procedimiento "batik" (TEXT 2)(152)	-	SUB. LQ. RSTR
5212 25 10 9 90 B	- - - - Los demás (TEXT 2)	-	SUB. LQ. RSTR

CODIFICACION	DESIGNACION DE LAS MERCANCIAS	UNIDADES SUPLEMENT	OBSERVACIONES
5212 25 10 2	----- Labrados al telar		
	----- Tejidos en telares manuales		
5212 25 10 2 11 E	----- Estampados a mano, según el procedimiento "batik" (TEXT 2)(150)(152)	-	SUB: LQ: RSTR
5212 25 10 2 10 H	----- Los demás (TEXT 2)(150)	-	SUB: LQ: RSTR
	----- Los demás:		
5212 25 10 2 01 G	----- Estampados a mano, según el procedimiento "batik" (TEXT 2)(152)	-	SUB: LQ: RSTR
5212 25 10 2 09 J	----- Los demás (TEXT 2)	-	SUB: LQ: RSTR
5212 25 10 0	----- Los demás:		
	----- Tejidos en telares manuales:		
5212 25 10 0 11 J	----- Estampados a mano, según el procedimiento "batik" (TEXT 2)(150)(152)	-	SUB: LQ: RSTR
5212 25 10 0 10 C	----- Los demás (TEXT 2)(150)	-	SUB: LQ: RSTR
	----- Los demás:		
5212 25 10 0 01 B	----- Estampados a mano, según el procedimiento "batik" (TEXT 2)(152)	-	SUB: LQ: RSTR
5212 25 10 0 09 E	----- Los demás (TEXT 2)	-	SUB: LQ: RSTR
5212 25 00	----- Mezclados de otro modo:		
5212 25 00 1	----- De ligamento taretán o de ligamento sarga o cruzado de curso inferior o igual a 4:		
	----- Tejidos en telares manuales:		
5212 25 00 1 11 J	----- Estampados a mano, según el procedimiento "batik" (TEXT 2)(150)(152)	-	SUB: LQ: RSTR
5212 25 00 1 10 C	----- Los demás (TEXT 2)(150)	-	SUB: LQ: RSTR
	----- Los demás:		
5212 25 00 1 01 B	----- Estampados a mano, según el procedimiento "batik" (TEXT 2)(152)	-	SUB: LQ: RSTR
5212 25 00 1 09 E	----- Los demás (TEXT 2)	-	SUB: LQ: RSTR
5212 25 00 2	----- Labrados al telar:		
	----- Tejidos en telares manuales:		
5212 25 00 2 11 H	----- Estampados a mano, según el procedimiento "batik" (TEXT 2)(150)(152)	-	SUB: LQ: RSTR
5212 25 00 2 10 A	----- Los demás (TEXT 2)(152)	-	SUB: LQ: RSTR
	----- Los demás:		
5212 25 00 2 01 J	----- Estampados a mano, según el procedimiento "batik" (TEXT 2)(152)	-	SUB: LQ: RSTR
5212 25 00 2 09 C	----- Los demás (TEXT 2)	-	SUB: LQ: RSTR
5212 25 00 0	----- Los demás:		
	----- Tejidos en telares manuales:		

CODIFICACION	DESIGNACION DE LAS MERCANCIAS	UNIDADES SUPLEMENT	OBSERVACIONES
5212 25 00 0 11 C	----- Estampados a mano, según el procedimiento "batik" (TEXT 2)(150)(152)	-	SUB: LQ: RSTR
5212 25 00 0 10 F	----- Los demás (TEXT 2)(150)	-	SUB: LQ: RSTR
	----- Los demás:		
5212 25 00 0 01 E	----- Estampados a mano, según el procedimiento "batik" (TEXT 2)(152)	-	SUB: LQ: RSTR
5212 25 00 0 09 H	----- Los demás (TEXT 2)	-	SUB: LQ: RSTR

N.º	REMISIONES
(5)	Tras perfeccionamiento pasivo.
(150)	Se considerarán como telares manuales a los telares que, para la fabricación de tejidos, sean movidos exclusivamente por medio de movimientos de las manos o de los pies.
(151)	La admisión al beneficio de estos contingentes arancelarios comunitarios estará subordinada a las condiciones determinadas por el Reglamento que regule la apertura de estos contingentes.
(152)	La admisión en esta subpartida está reservada a los productos considerados como hechos a mano por las autoridades comunitarias competentes.
(153)	El beneficio de este contingente arancelario comunitario está reservado a los productos acompañados de un certificado de autenticidad emitido por las autoridades comunitarias competentes, en el que se certifique que las mercancías enumeradas son hechas a mano.

CODIFICACION	DESIGNACION DE LAS MERCANCIAS	UNIDADES SUPLEMENT	OBSERVACIONES
	CAPITULO 53 LAS DEMAS FIBRAS TEXTILES VEGETALES: HILADOS DE PAPEL Y TEJIDOS DE HILADOS DE PAPEL.		
53.01	LINO EN BRUTO O TRABAJADO, PERO SIN HILAR; ESTOPAS Y DESPERDICIOS DE LINO (INCLUIDOS LOS DESPERDICIOS DE HILADOS Y LAS HILACHAS):		
5301.10.00.0.00.C	- Lino en bruto o enriado. (TEXT 154)	-	
5301.21.00.0.00.J	- Lino agrinado, espedado, peinado o trabajado de otro modo, pero sin hilar	-	
5301.29.00.0.00.B	- Agrinado o espedado (TEXT 154)	-	
5301.30	- Los demás (TEXT 154)	-	
5301.30	- Estopas y desperdicios, de lino	-	
5301.30.10.0.00.G	- Estopas (TEXT 154)	-	
5301.30.90.0.00.J	- Desperdicios de lino. (TEXT 154)	-	
53.02	CAÑAMO (CANNABIS SATIVA L.) EN BRUTO O TRABAJADO, PERO SIN HILAR; ESTOPAS Y DESPERDICIOS DE CAÑAMO (INCLUIDOS LOS DESPERDICIOS DE HILADOS Y LAS HILACHAS):		
5302.10.00.0	- Cañamo en bruto o enriado:		
5302.10.00.0.10.A	- Cañamo en bruto (TEXT 154)	-	
5302.10.00.0.90.C	- Los demás (TEXT 154)	-	RSTR
5302.90.00.0.00.E	- Los demás. (TEXT 154)	-	
53.03	YUTE Y DEMAS FIBRAS TEXTILES DEL LIBER (CON EXCLUSION DEL LINO, CAÑAMO Y RAMIO), EN BRUTO O TRABAJADOS, PERO SIN HILAR; ESTOPAS Y DESPERDICIOS DE ESTAS FIBRAS (INCLUIDOS LOS DESPERDICIOS DE HILADOS Y LAS HILACHAS):		
5303.10.00.0.00.A	- Yute y demás fibras textiles del liber, en bruto o enriados. (TEXT 154)	-	
5303.90.00.0.00.D	- Los demás. (TEXT 154)	-	
53.04	Sisal y DEMAS FIBRAS TEXTILES DEL GENERO AGAVE, EN BRUTO O TRABAJADOS, PERO SIN HILAR; ESTOPAS Y DESPERDICIOS DE ESTAS FIBRAS (INCLUIDOS LOS DESPERDICIOS DE HILADOS Y LAS HILACHAS):		
5304.10.00.0.00.J	- Sisal y demás fibras textiles del género Agave, en bruto. (TEXT 154)	-	
5304.90.00.0.00.C	- Los demás. (TEXT 154)	-	
53.05	COCO, ABACA (CAÑAMO DE MANILA O MUSA TEXTILIS NEB), RAMIO Y DEMAS FIBRAS TEXTILES VEGETALES NO EXPRESADAS NI COMPRENDIDAS EN OTRAS PARTIDAS, EN BRUTO O TRABAJADOS, PERO SIN HILAR; ESTOPAS Y DESPERDICIOS DE ESTAS FIBRAS (INCLUIDOS LOS DESPERDICIOS DE HILADOS Y LAS HILACHAS):		
5305.11.00.0.00.H	- De coco: - En bruto. (TEXT 154)	-	

CODIFICACION	DESIGNACION DE LAS MERCANCIAS	UNIDADES SUPLEMENT.	OBSERVACIONES
5305.10.00.0.00.J	- Los demás. (TEXT 154) - De abacá.	-	
5305.21.00.0.00.F	- En bruto. (TEXT 154)	-	
5305.29.00.0.00.H	- Los demás. (TEXT 154) - Los demás.	-	
5305.81.00.0.00.A	- En bruto. (TEXT 154)	-	
5305.99.00.0.00.C	- Los demás. (TEXT 154)	-	
53.06	HILADOS DE LINO:		
5306.10	- Sencillos: - Sin acondicionar para la venta al por menor: - De título superior o igual a 333,3 dteas (no superior al número métrico 12):	-	
5306.10.11.0.00.E	- - - Crudos. (TEXT 115)	-	LQ
5306.10.19.0.00.G	- - - Los demás. (TEXT 115) - De título inferior a 333,3 dteas, pero superior o igual a 277,8 dteas (superior al número métrico 12, pero no superior al número métrico 38):	-	LQ
5306.10.31.0	- - - Crudos:		
5306.10.31.0.10.J	- - - De título no superior a 333,3 dteas (con excepción de los hilados de estopa) destinados a la fabricación de hilados retorcidos o cableados para la industria del calzado y para ligar cables (TEXT 115) (4)	-	LQ
5306.10.31.0.90.B	- - - Los demás. (TEXT 115)	-	LQ
5306.10.39.0.00.C	- - - Los demás. (TEXT 115)	-	LQ
5306.10.50	- De título inferior a 277,8 dteas (superior al número métrico 38):		
5306.10.50.1	- - - Igual o superior a 250 dteas (igual o inferior al número métrico 40):		
5306.10.50.1.10.D	- - - Destinados a la fabricación de hilados retorcidos o cableados para la industria del calzado y para ligar cables (TEXT 115) (4)	-	LQ
5306.10.50.1.90.F	- - - Los demás. (TEXT 115)	-	LQ
5306.10.50.2	- - - Inferior a 250 dteas (superior al número métrico 40):		
5306.10.50.2.10.B	- - - (con excepción de los hilados de estopa) destinados a la fabricación de hilados retorcidos o cableados para la industria del calzado y para ligar cables (TEXT 115) (4)	-	LQ
5306.10.50.2.90.D	- - - Los demás. (TEXT 115)	-	LQ
5306.10.90.0.00.I	- Acondicionados para la venta al por menor. (TEXT 115)	-	LQ
5306.20	- Retorcidos o cableados:		

CODIFICACION	DESIGNACION DE LAS MERCANCIAS	UNIDADES SUPLEMENT.	OBSERVACIONES
5306.20.11.0.00.C	- Sin acondicionar para la venta al por menor: - - - Crudos. (TEXT 115)	-	LQ
5306.20.19.0.00.E	- - - Los demás. (TEXT 115)	-	LQ
5306.20.90.0.00.G	- Acondicionados para la venta al por menor. (TEXT 115)	-	LQ
53.07	HILADOS DE YUTE Y DEMAS FIBRAS TEXTILES DEL LIBER DE LA PARTIDA 53.03:		
5307.10	- Sencillos:		
5307.10.10	- De título no superior a 1000 dteas (igual o superior al número métrico 10):		
5307.10.10.1.00.C	- - De yute. (TEXT 148A)	-	
5307.10.10.9.00.F	- - De las demás fibras textiles del liber. (TEXT 148A)	-	
5307.10.80	- De título superior a 1000 dteas (inferior al número métrico 10):		
5307.10.80.1.00.F	- - De yute. (TEXT 148A)	-	
5307.10.80.9.00.I	- - De las demás fibras textiles del liber. (TEXT 148A)	-	
5307.20.00	- Retorcidos o cableados:		
5307.20.00.1.00.G	- De yute. (TEXT 148A)	-	
5307.20.00.9.00.F	- De las demás fibras textiles del liber. (TEXT 148A)	-	
53.08	HILADOS DE LAS DEMAS FIBRAS TEXTILES VEGETALES; HILADOS DE PAPEL:		
5308.10.00.0.00.F	- Hilados de coco. (TEXT 148A)	-	
5308.20	- Hilados de cáñamo:		
5308.20.10.0.00.B	- Sin acondicionar para la venta al por menor. (TEXT 133)	-	
5308.20.90.0.00.E	- Acondicionados para la venta al por menor. (TEXT 133)	-	
5308.30.00.0.00.B	- Hilados de papel. (TEXT 132)	-	
5308.80	- Los demás:		
5308.90.11	- Hilados de ramío: - De título superior o igual a 333,3 dteas (no superior al número métrico 12): - Sin acondicionar para la venta al por menor:	-	
5308.90.11.1.00.D	- - - Sencillos. (TEXT 115)	-	
5308.90.11.2.00.B	- - - Retorcidos o cableados. (TEXT 115)	-	
5308.90.11.3.00.J	- - - Acondicionados para la venta al por menor. (TEXT 115)	-	
5308.90.13	- De título inferior a 333,3 dteas, pero superior o igual a 277,8 dteas (superior al número métrico 12, pero no superior al número métrico 38):		

CODIFICACION	DESIGNACION DE LAS MERCANCIAS	UNIDADES SUPLEMENT	OBSERVACIONES
	- - - Sin acondicionar para la venta al por menor:		
5308 90 13 1 00 B	- - - - Sencillos. (TEXT 115)	-	
5308 90 13 2 00 J	- - - - Retorcidos o cableados. (TEXT 115)	-	
5308 90 13 3 00 H	- - - - Acondicionados para la venta al por menor. (TEXT 115)	-	
5308 90 19	- - - De título inferior a 277,8 dtex (superior al número métrico 38):		
	- - - - Sin acondicionar para la venta al por menor:		
	- - - - Sencillos:		
5308 90 19 1 00 F	- - - - Igual o superior a 290 dtex (igual o inferior al número métrico 40). (TEXT 115)	-	
5308 90 19 2 00 D	- - - - Inferior a 290 dtex (superior al número métrico 40). (TEXT 115)	-	
5308 90 19 3 00 B	- - - - Retorcidos o cableados. (TEXT 115)	-	
5308 90 19 4 00 J	- - - - Acondicionados para la venta al por menor. (TEXT 115)	-	
5308 90 90	- - - Los demás:		
5308 90 90 1 00 H	- - - De sílex o de henequén. (TEXT 131)	-	
5308 90 90 9 00 A	- - - Los demás. (TEXT 131)	-	
53.09	TEJIDOS DE LINO:		
	- Con un contenido de lino superior o igual al 85%, en peso:		
5309 11	- - Crudos o blanqueados:		
	- - - Crudos, de un peso:		
5309 11 11	- - - - No superior a 400 g/m ² :		
5309 11 11 1 00 J	- - - - De ligamento tafetán o de ligamento sarga o cruzado de curso inferior o igual a 4, de peso inferior o igual a 140 g/m ² . (TEXT 117)	-	LQ
5309 11 11 9 00 B	- - - - Los demás. (TEXT 117)	-	LQ
5309 11 19 0 00 C	- - - - Superior a 400 g/m ² . (TEXT 117)	-	LQ
5309 11 90	- - - Blanqueados:		
5309 11 90 1 00 C	- - - - De ligamento tafetán o de ligamento sarga o cruzado de curso inferior o igual a 4, de peso inferior o igual a 140 g/m ² . (TEXT 117)	-	LQ
5309 11 90 9 00 F	- - - - Los demás. (TEXT 117)	-	LQ
5309 19	- - - Los demás:		
5309 19 10	- - - Teñidos o fabricados con hilos de distintos colores:		
5309 19 10 1 00 B	- - - - De ligamento tafetán o de ligamento sarga o cruzado de curso inferior o igual a 4, de peso inferior o igual a 140 g/m ² . (TEXT 117)	-	LQ
5309 19 10 9 00 E	- - - - Los demás. (TEXT 117)	-	LQ

CODIFICACION	DESIGNACION DE LAS MERCANCIAS	UNIDADES SUPLEMENT	OBSERVACIONES
5309 19 90	- - - Estandados:		
5309 19 90 1 00 E	- - - - De ligamento tafetán o de ligamento sarga o cruzado de curso inferior o igual a 4, de peso inferior o igual a 140 g/m ² . (TEXT 117)	-	LQ
5309 19 90 9 00 H	- - - - Los demás. (TEXT 117)	-	LQ
5309 21	- Con un contenido de lino inferior al 85%, en peso:		
5309 21 10	- - Crudos:		
5309 21 10 1 00 H	- - - - De ligamento tafetán o de ligamento sarga o cruzado de curso inferior o igual a 4, de peso inferior o igual a 140 g/m ² . (TEXT 117)	-	LQ
5309 21 10 9 00 A	- - - - Los demás. (TEXT 117)	-	LQ
5309 21 90	- - - Blanqueados:		
5309 21 90 1 00 A	- - - - De ligamento tafetán o de ligamento sarga o cruzado de curso inferior o igual a 4, de peso inferior o igual a 140 g/m ² . (TEXT 117)	-	LQ
5309 21 90 9 00 D	- - - - Los demás. (TEXT 117)	-	LQ
5309 29	- - - Los demás:		
5309 29 10	- - - Teñidos o fabricados con hilos de distintos colores:		
5309 29 10 1 00 J	- - - - De ligamento tafetán o de ligamento sarga o cruzado de curso inferior o igual a 4, de peso inferior o igual a 140 g/m ² . (TEXT 117)	-	LQ
5309 29 10 9 00 C	- - - - Los demás. (TEXT 117)	-	LQ
5309 29 90	- - - Estandados:		
5309 29 90 1 00 C	- - - - De ligamento tafetán o de ligamento sarga o cruzado de curso inferior o igual a 4, de peso inferior o igual a 140 g/m ² . (TEXT 117)	-	LQ
5309 29 90 9 00 F	- - - - Los demás. (TEXT 117)	-	LQ
53.10	TEJIDOS DE YUTE Y DEMAS FIBRAS TEXTILES DEL LIBRO DE LA PARTIDA 53.03:		
5310 10	- Crudos:		
5310 10 10	- - De anchura no superior a 150 cm:		
5310 10 10 1 00 H	- - - De yute. (TEXT 150)	-	
5310 10 10 9 00 A	- - - Los demás. (TEXT 150)	-	
5310 10 90	- - De anchura superior a 150 cm:		
5310 10 90 1	- - - De yute:		
5310 10 90 1 10 J	- - - - De anchura superior a 150 cm pero sin exceder de 310 cm. (TEXT 148A)	-	
5310 10 90 1 90 B	- - - - Los demás. (TEXT 148A)	-	
5310 10 90 9	- - - Los demás:		
5310 10 90 9 10 C	- - - - De anchura superior a 150 cm pero sin exceder de 310 cm. (TEXT 148A)	-	

CODIFICACION	DESIGNACION DE LAS MERCANCIAS	UNIDADES SUPLEMENT	OBSERVACIONES
5310 10 90 9 00 E	- - - Los demás (TEXT 148B)	-	
5310 90 00	- Los demás	-	
5310 80 00 1	- - De yute:	-	
5310 90 00 1 10 B	- - De anchura no superior a 150 cm (TEXT 148C)	-	
5310 90 00 1 90 D	- - Los demás (TEXT 148C)	-	
5310 90 00 9	- Los demás	-	
5310 90 00 9 10 E	- - De anchura no superior a 150 cm (TEXT 148C)	-	
5310 90 00 9 90 D	- - Los demás (TEXT 148C)	-	
53 11	TEJIDOS DE LAS DEMAS FIBRAS TEXTILES VEGETALES; TEJIDOS DE HILADOS DE PAPEL:		
5311 00 10	- Tejidos de ramla:		
5311 00 10 1 00 I	- De ligamento tafetán o de ligamento sarga o cruzado de curso inferior o igual a 4, de peso inferior o igual a 140 g/m2. (TEXT 117)	-	LD
5311 00 10 9 00 E	- Los demás. (TEXT 117)	-	LR
5311 00 90	- Los demás:		
	- - De cáñamo:		
5311 00 90 1 00 B	- - De ligamento tafetán o de ligamento sarga o cruzado de curso inferior o igual a 4, de peso inferior o igual a 140 g/m2 (TEXT 138)	-	
5311 00 90 2 00 J	- - Los demás. (TEXT 138)	-	
5311 00 90 3 00 H	- De hilados de papel (TEXT 138)	-	
5311 00 90 9 00 E	- Los demás. (TEXT 138)	-	
NOTAS CAPITULO 53			

N.º	REMISIONES
(4)	El control de utilización de este destino particular se hará mediante la aplicación de las disposiciones comunitarias dictadas en la materia.
(5)	Tras perfeccionamiento pasivo

CODIFICACION	DESIGNACION DE LAS MERCANCIAS	UNIDADES SUPLEMENT	OBSERVACIONES
CAPITULO 54			
FILAMENTOS SINTETICOS O ARTIFICIALES.			
54.01	HILO DE COSER DE FILAMENTOS SINTETICOS O ARTIFICIALES, INCLUIDO ACONDICIONADO PARA LA VENTA AL POR MENOR:		
5401.10	- De filamentos sintéticos:		
	- Sin acondicionar para la venta al por menor:		
5401.10.11.0	- - Hilos con núcleos llamados "core yarn":		
5401.10.11.0.10.M	- - - Compuestos de hilados reforzados o cableados, acabados o no, con torsión final en "2" (TEXT 41)		
5401.10.11.0.90.J	- - - Los demás (TEXT 41)		ADUMP-US: LQ
5401.10.19.0.00.A	- - - Los demás (TEXT 41)		LQ
5401.10.90.0.00.C	- Acondicionados para la venta al por menor. (TEXT 43)		
5401.20	- De filamentos artificiales:		
5401.20.10.0.00.H	- Sin acondicionar para la venta al por menor. (TEXT 42)		
5401.20.90.0.00.A	- Acondicionados para la venta al por menor. (TEXT 43)		
54.02	HILADOS DE FILAMENTOS SINTETICOS (EXCEPTO EL HILO DE COSER) SIN ACONDICIONAR PARA LA VENTA AL POR MENOR, INCLUIDOS LOS MONOFILAMENTOS SINTETICOS DE MENOS DE 67 DECITEX:		
5402.10	- Hilados de alta tenacidad de nailon o de otras poliamidas:		
5402.10.10.0.00.I	- - De aramidás (TEXT 41)		LQ
5402.10.90.0.00.B	- - Los demás (TEXT 41)		LQ
5402.30.00.0.00.I	- Hilados de alta tenacidad de poliéster. (TEXT 41)		LQ
5402.31	- Hilados texturados:		
	- De nailon o de otras poliamidas, de título inferior o igual a 50 tex por hilado sencillo:		
5402.31.10.0.00.D	- - De título no superior a 5 tex por hilo sencillo. (TEXT 41)		LQ
5402.31.30.0.00.J	- - De título superior a 5 tex sin exceder de 33 tex, por hilo sencillo. (TEXT 41)		LQ
5402.31.90.0.00.G	- - De título superior a 33 tex sin exceder de 50 tex, por hilo sencillo. (TEXT 41)		LQ
5402.32.00.0.00.E	- De nailon o de otras poliamidas, de título superior a 50 tex por hilado sencillo. (TEXT 41)		LQ
5402.33	- De poliéster:		
5402.33.10.0.00.B	- - De título no superior a 14 tex por hilo sencillo. (TEXT 41)		ADUMP-US: LQ
5402.33.90.0.00.E	- - De título superior a 14 tex por hilo sencillo. (TEXT 41)		ADUMP-US: LQ

CODIFICACION	DESIGNACION DE LAS MERCANCIAS	UNIDADES SUPLEMENT	OBSERVACIONES
5402.39	- - Los demás:		
5402.39.10.0	- - - De polipropileno:		
5402.39.10.0.10.E	- - - - Impregnados con una substancia impermeable a base de silicona (TEXT 41)		LQ
5402.39.10.0.90.G	- - - - Los demás (TEXT 41)		LQ
5402.39.90.0.00.I	- - - Los demás (TEXT 41)		LQ
	- Los demás hilados sencillos sin torsión o con una torsión inferior o igual a 50 vueltas por metro		
5402.41	- De nailon o de otras poliamidas:		
5402.41.10.0	- - De título no superior a 7 tex por hilo sencillo:		
5402.41.10.0.10.A	- - - De filamentos retráctiles de dos componentes, compuestos por poli(hexametileno adipamida) y de una copoliamida, no tejidos, sin torsión o con una torsión no superior a 27 vueltas por metro, para la fabricación de medias hasta la rodilla, incluidas en las subpartidas 6115.20.11, 6115.93.30, medias de mujer incluidas dentro de las subpartidas 6115.20.19, 6115.93.91, o pantis incluidas en las subpartidas 6115.11.00 o 6115.12.00 (TEXT 125A)		
5402.41.10.0.90.C	- - - Los demás (TEXT 125A)		
5402.41.30.0	- - De título superior a 7 tex sin exceder de 33 tex, por hilo sencillo:		
5402.41.30.0.10.D	- - - Exclusivamente de poliamidas aromáticas obtenidas por policondensación de n-fenilenediamina con ácido isoftálico (TEXT 41)		LQ
5402.41.30.0.90.I	- - - Los demás (TEXT 125A)		LQ
5402.41.90.0	- - De título superior a 33 tex por hilo sencillo:		
5402.41.90.0.10.D	- - - Exclusivamente de poliamidas aromáticas obtenidas por policondensación de n-fenilenediamina con ácido isoftálico (TEXT 41)		
5402.41.90.0.90.F	- - - Los demás (TEXT 125A)		
5402.42.00.0.00.C	- De poliésteres parcialmente orientados. (TEXT 125A)		ADUMP-US:
5402.43	- De otros poliésteres:		
5402.43.10.0	- - De título no superior a 14 tex por hilo sencillo:		
5402.43.10.0.10.I	- - - Con torsión, tratado en autoclave y enrollado, en conos, que se destinan a la confección de etiquetas tejidas (TEXT 125A)		
5402.43.10.0.20.M	- - - Material quirúrgico de sutura, absorbibles, de polidioxanona (TEXT 125A)		
5402.43.10.0.30.D	- - - Sintético sencillo (monofilamento), sin haber sufrido torsión, cuya dimensión del corte transversal sea inferior o igual a 1 mm y cuya longitud esté comprendida entre 15 y 150 cm, sin esterilizar, envasado al vacío y destinado a la fabricación de suturas quirúrgicas (TEXT 125A)		
5402.43.10.0.90.A	- - - Los demás (TEXT 125A)		ADUMP-US:
5402.43.90.0	- - De título superior a 14 tex por hilo sencillo:		

CODIFICACION	DESIGNACION DE LAS MERCANCIAS	UNIDADES SUPLEMENT	OBSERVACIONES
5402.43.90.0.10.B	--- Con torsión, tratado en autoclave y enrollado, en conos, que se destinan a la confección de etiquetas tejidas (TEXT 125A)	-	
5402.43.90.0.20.A	--- Material quirúrgico de sutura, absorbible, de polidioxanona (TEXT 125A)	-	
5402.43.90.0.90.0	--- Los demás (TEXT 125A)	-	ADUMP-US
5402.49	--- Los demás:	-	
5402.49.10.0.00.0	--- De elastómeros (TEXT 41)	-	LQ
	--- Los demás:	-	
5402.49.91.0.00.F	--- De polipropileno (TEXT 41)	-	LQ
5402.49.99.0	--- Los demás:	-	
5402.49.99.0.10.0	--- De politetrafluoretileno (TEXT 41)	-	LQ
5402.49.99.0.20.F	--- De alcohol polivinílico, hidrosoluble a una temperatura de 50- C, destinado a la fabricación de filtros sin trama para máquinas de papel (TEXT 41) (4)	-	LQ
5402.49.99.0.30.E	--- De copolímero de ácido glicólico con ácido láctico, para la fabricación de suturas quirúrgicas (TEXT 41) (4)	-	LQ
5402.49.99.0.40.0	--- De poli (1,4-dioxanona) (TEXT 41)	-	LQ
5402.49.99.0.50.C	--- De alcohol polivinílico, no tejidos, para la fabricación de manguitas para cilindros de impresión (TEXT 41) (4)	-	LQ
5402.49.99.0.90.1	--- Los demás (TEXT 41)	-	LQ
	- Los demás hilados sencillos con una torsión superior a 50 vueltas por metro	-	
5402.51	--- De nailon o de otras poliamidas:	-	
5402.51.10.0.00.1	--- De título no superior a 7 tex por hilo sencillo (TEXT 41)	-	LQ
5402.51.30.0.00.E	--- De título superior a 7 tex sin exceder de 33 tex, por hilo sencillo (TEXT 41)	-	LQ
5402.51.90.0.00.B	--- De título superior a 33 tex por hilo sencillo (TEXT 41)	-	LQ
5402.52	--- De poliéster:	-	
5402.52.10.0	--- De título no superior a 14 tex por hilo sencillo:	-	
5402.52.10.0.10.0	--- Hilo, con torsión tratado en autoclave y enrollado en conos, destinado a la confección de etiquetas tejidas (TEXT 41)	-	LQ
5402.52.10.0.20.F	--- Material quirúrgico de sutura, absorbible, de polidioxanona (TEXT 41)	-	LQ
5402.52.10.0.90.1	--- Los demás (TEXT 41)	-	ADUMP-US ; LQ
5402.52.90.0	--- De título superior a 14 tex por hilo sencillo	-	
5402.52.90.0.10.J	--- Hilo, con torsión tratado en autoclave y enrollado en conos, destinado a la confección de etiquetas tejidas (TEXT 41)	-	LQ
5402.52.90.0.20.I	--- Material quirúrgico de sutura, absorbible, de polidioxanona (TEXT 41)	-	LQ
5402.52.90.0.90.B	--- Los demás (TEXT 41)	-	ADUMP-US ; LQ

CODIFICACION	DESIGNACION DE LAS MERCANCIAS	UNIDADES SUPLEMENT	OBSERVACIONES
5402.59	--- Los demás:	-	
5402.59.10.0.00.A	--- De polipropileno (TEXT 41)	-	LQ
5402.59.90.0	--- Los demás:	-	
5402.59.90.0.10.C	--- De alcohol polivinílico, hidrosoluble a una temperatura de 50- C, destinado a la fabricación de filtros sin trama para máquinas de papel (TEXT 41) (4)	-	LQ
5402.59.90.0.20.B	--- De alcohol polivinílico, no tejidos, para la fabricación de manguitas para cilindros de impresión (TEXT 41) (4)	-	LQ
5402.59.90.0.90.E	--- Los demás (TEXT 41)	-	LQ
	- Los demás hilados torcidos o cableados:	-	
5402.61	--- De nailon o de otras poliamidas:	-	
5402.61.10.0.00.0	--- De título no superior a 7 tex por hilo sencillo (TEXT 41)	-	LQ
5402.61.30.0.00.C	--- De título superior a 7 tex sin exceder de 33 tex, por hilo sencillo (TEXT 41)	-	LQ
5402.61.90.0.00.J	--- De título superior a 33 tex por hilo sencillo (TEXT 41)	-	LQ
5402.62	--- De poliéster:	-	
5402.62.10.0.00.F	--- De título no superior a 14 tex por hilo sencillo (TEXT 41)	-	LQ
5402.62.90.0.00.I	--- De título superior a 14 tex por hilo sencillo (TEXT 41)	-	LQ
5402.69	--- Los demás:	-	
5402.69.10.0.00.1	--- De polipropileno (TEXT 41)	-	LQ
5402.69.90.0	--- Los demás:	-	
5402.69.90.0.10.A	--- Exclusivamente de ácido poliláctico (TEXT 41)	-	LQ
5402.69.90.0.20.J	--- De politetrafluoretileno (TEXT 41)	-	LQ
5402.69.90.0.30.I	--- De alcohol polivinílico, hidrosoluble a una temperatura de 50- C, destinado a la fabricación de filtros sin trama para máquinas de papel (TEXT 41) (4)	-	LQ
5402.69.90.0.40.H	--- De alcohol polivinílico, no tejidos, para la fabricación de manguitas para cilindros de impresión (TEXT 41) (4)	-	LQ
5402.69.90.0.90.C	--- Los demás (TEXT 41)	-	LQ
54.03	HILADOS DE FILAMENTOS ARTIFICIALES (EXCEPTO EL HILO DE COSER), SIN ACONDICIONAR PARA LA VENTA AL POR MENOR, INCLUIDOS LOS MONOFILAMENTOS ARTIFICIALES DE MENOS DE 87 DECITEX:	-	
5403.10.00.0.00.J	--- Hilados de alta tenacidad de rayón viscosa (TEXT 42)	-	
5403.20	--- Hilados texturados:	-	
5403.20.10.0.00.F	--- De acetato de celulosa (TEXT 42)	-	

CODIFICACION	DESIGNACION DE LAS MERCANCIAS	UNIDADES SUPLEMENT	OBSERVACIONES
5403.20.00.0.00.1	- - Los demás. (TEXT 42)	-	
	- Los demás hilados sencillos:		
5403.31.00.0.00.2	- - De rayón viscosa, sin torsión o con una torsión inferior o igual a 120 vueltas por metro. (TEXT 127A)	-	
5403.32.00.0	- - De rayón viscosa con una torsión superior a 120 vueltas por metro		
5403.32.00.0.10.C	- - - Con torsión no superior a 250 vueltas por metro (TEXT 127A)	-	
5403.32.00.0.00.E	- - - Los demás (TEXT 42)	-	
5403.33	- - De acetato de celulosa:		
5403.33.10.0.00.A	- - - Sencillos, sin torsión o con torsión no superior a 250 vueltas por metro (TEXT 127A)	-	
5403.33.80.0.00.D	- - - Los demás. (TEXT 42)	-	
5403.38.00.0.00.G	- - Los demás. (TEXT 42)	-	
	- Los demás hilados torcidos o cableados.		
5403.41.00.0.00.C	- - De rayón viscosa. (TEXT 42)	-	
5403.42.00.0.00.B	- - De acetato de celulosa. (TEXT 42)	-	
5403.48.00.0.00.E	- - Los demás. (TEXT 42)	-	
54.04	MONOFILAMENTOS SINTETICOS DE 67 DECITEX O MAS Y CUYA MAYOR DIMENSION DE LA SECCION TRANSVERSAL NO EXCEDA DE 1 mm; TIRAS Y FORMAS SIMILARES (POR EJEMPLO: PAJA ARTIFICIAL) DE MATERIAS SINTETICAS Y DE ANCHURA APARENTE INFERIOR O IGUAL A 9 mm:		
5404.10	- Monofilamentos:		
5404.10.10.0.00.0	- - De elastómeros. (TEXT 125C)	-	
5404.10.80.0	- - Los demás:		
5404.10.80.0.10.I	- - - Monofilamentos de politetrafluoretileno (TEXT 125C)	-	
5404.10.80.0.20.H	- - - Monofilamentos de poli (1,4-dioxanona) (TEXT 125C)	-	
5404.10.80.0.30.G	- - - Monofilamentos de un copolímero de 1,3-dioxan-2-ona con 1,4-dioxan-2,5-diona para la fabricación de suturas quirúrgicas (4) (TEXT 125C)	-	
5404.10.80.0.60.A	- - - Los demás (TEXT 125C)	-	
5404.60	- Los demás:		
	- De polipropileno.		
5404.60.11.0.00.1	- - Láminas decorativas de las utilizadas para el embalaje (TEXT 125B)	-	
5404.60.18.0.00.A	- - - Los demás. (TEXT 125B)	-	
5404.60.80.0	- - Los demás:		
5404.60.80.0.10.B	- - - Láminas de politetrafluoretileno, incluso en rollos, con una	-	

CODIFICACION	DESIGNACION DE LAS MERCANCIAS	UNIDADES SUPLEMENT	OBSERVACIONES
	elongación de rotura que no supere el 25% (TEXT 125B)		
5404.60.90.0.20.A	- - Láminas de poliimide (TEXT 125B)	-	
5404.60.90.0.00.D	- - Los demás (TEXT 125C)	-	
54.05	MONOFILAMENTOS ARTIFICIALES DE 67 DECITEX O MAS Y CUYA MAYOR DIMENSION DE LA SECCION TRANSVERSAL NO EXCEDA DE 1 mm; TIRAS Y FORMAS SIMILARES (POR EJEMPLO: PAJA ARTIFICIAL) DE MATERIAS TEXTILES ARTIFICIALES, DE ANCHURA APARENTE INFERIOR O IGUAL A 9 mm. (TEXT 127A)		
5405.00.00.0.00.J		-	
54.06	HILADOS DE FILAMENTOS SINTETICOS O ARTIFICIALES (EXCEPTO EL HILO DE COSER), ACOMODACIONADOS PARA LA VENTA AL POR MENOR:		
5406.10.00.0.00.0	- Hilados de filamentos sintéticos. (TEXT 43)	-	
5406.20.00.0.00.E	- Hilados de filamentos artificiales. (TEXT 43)	-	
54.07	TEJIDOS DE HILADOS DE FILAMENTOS SINTETICOS, INCLUIDOS LOS TEJIDOS FABRICADOS CON LOS PRODUCTOS DE LA PARTIDA 54.04:		
5407.10.00.0.00.F	- Tejidos fabricados con hilados de alta tenacidad de nailón o de otras poliamidas o de poliésteres. (TEXT 35)	-	LQ
5407.20	- Tejidos fabricados con tiras o formas similares		
	- De polietileno o de polipropileno, de anchura		
5407.20.11.0.00.A	- - - De menos de 3 metros. (TEXT 33)	-	LQ
5407.20.18.0.00.C	- - - De 3 metros o más. (TEXT 34)	-	
5407.20.90.0.00.E	- - Los demás. (TEXT 35)	-	LQ
5407.30.00.0.00.B	- "Tejidos" citados en la Nota 9 de la sección XI.		
	- Los demás tejidos con un contenido de filamentos de nailón o de otras poliamidas, en peso, superior o igual al 85%.		
5407.41.00.0.00.I	- - Crudos o blanqueados. (TEXT 35)	-	LQ
5407.42	- - Tejidos:		
5407.42.10.0.00.F	- - - De anchura no superior a 57 cm. (TEXT 36)	-	LQ
5407.42.90.0.00.I	- - - De anchura superior a 57 cm. (TEXT 35)	-	LQ
5407.43.00.0.00.G	- - Con hilados de distintas colores. (TEXT 35)	-	LQ
5407.44	- - Estampados.		
5407.44.10.0.00.0	- - - De anchura no superior a 57 cm. (TEXT 36)	-	LQ
5407.44.60.0.00.0	- - - De anchura superior a 57 cm. (TEXT 35)	-	LQ
	- Los demás tejidos con un contenido de filamentos de poliéster texturados, superior o igual al 85%, en peso:		
5407.51.00.0	- - Crudos o blanqueados:		

CODIFICACION	DESIGNACION DE LAS MERCANCIAS	UNIDADES SUPLEMENT	OBSERVACIONES
	- - - Crudos:		
5407.51.00.0.11.C	- - - De un peso por metro cuadrado igual o superior a 175 g pero inferior o igual a 200 g (TEXT 35)	-	ADUMP-US; LQ
5407.51.00.0.10.F	- - - Los demás (TEXT 35)	-	LQ
5407.51.00.0.00.G	- - - Los demás (TEXT 35)	-	LQ
5407.52.00.0	- - - Teñidos:		
5407.52.00.0.10.D	- - - De un peso por metro cuadrado igual o superior a 200 g pero inferior o igual a 225 g (TEXT 35)	-	ADUMP-US; LQ
5407.52.00.0.00.F	- - - Los demás (TEXT 35)	-	LQ
5407.53	- - - Con hilados de distintos colores:		
5407.53.10.0.00.H	- - - De anchura superior a 57 cm sin exceder de 75 cm. (TEXT 35)	-	LQ
5407.53.20.0.00.E	- - - Los demás. (TEXT 35)	-	LQ
5407.54.00.0.00.C	- - - Estampados. (TEXT 35)	-	LQ
5407.60	- - - Los demás tejidos con un contenido de filamentos de poliéster sin texturar, superior o igual al 85% en peso:		
5407.60.10.0.00.C	- - - Crudos o blanqueados. (TEXT 35)	-	LQ
5407.60.20.0.00.I	- - - Teñidos. (TEXT 35)	-	LQ
	- - - Con hilados de distintos colores:		
5407.60.51.0.00.C	- - - De anchura superior a 57 cm. sin exceder de 75 cm. (TEXT 35)	-	LQ
5407.60.59.0.00.E	- - - Los demás. (TEXT 35)	-	LQ
5407.60.90.0.00.F	- - - Estampados. (TEXT 35)	-	LQ
	- - - Los demás tejidos con un contenido de filamentos sintéticos superior o igual al 85% en peso:		
5407.71.00.0	- - - Crudos o blanqueados.		
5407.71.00.0.10.A	- - - Tejidos de fibras de alcohol polivinílico para bordados mecánicos (TEXT 35)	-	LQ
5407.71.00.0.20.J	- - - Tejidos de politetrafluoretileno recubiertos en una cara de un copolímero de tetrafluoretileno y de trifluoretileno con cadenas laterales alquiperfluoradas de grupos ácido carboxílico o ácido sulfónico en forma de sal de potasio o de sodio, incluso incluidos en la misma cara de un compuesto metálico inorgánico (TEXT 35)	-	LQ
5407.71.00.0.00.C	- - - Los demás (TEXT 35)	-	LQ
5407.72.00.0.00.A	- - - Teñidos. (TEXT 35)	-	LQ
5407.73	- - - Con hilados de distintos colores:		
5407.73.10.0.00.H	- - - Tejidos Jacquard de anchura comprendida entre 115 y 140 cm, ambos exclusivos, de peso superior a 250 g/m ² . (TEXT 35)	-	LQ
	- - - Los demás:		

CODIFICACION	DESIGNACION DE LAS MERCANCIAS	UNIDADES SUPLEMENT	OBSERVACIONES
5407.73.20.0.00.J	- - - De anchura superior a 57 cm. sin exceder de 75 cm. (TEXT 35)	-	LQ
5407.73.99.0.00.B	- - - Los demás. (TEXT 35)	-	LQ
5407.74.00.0.00.I	- - - Estampados. (TEXT 35)	-	LQ
	- - - Los demás tejidos con un contenido de filamentos sintéticos mezclados exclusiva o principalmente con algodón, inferior al 85% en peso:		
5407.81.00.0.00.J	- - - Crudos o blanqueados. (TEXT 35)	-	LQ
5407.82.00.0.00.I	- - - Teñidos. (TEXT 35)	-	LQ
5407.83	- - - Con hilados de distintos colores:		
5407.83.10.0.00.F	- - - Tejidos Jacquard de anchura comprendida entre 115 y 140 cm, ambos exclusivos, de peso superior a 250 g/m ² . (TEXT 35)	-	LQ
5407.83.90.0.00.I	- - - Los demás. (TEXT 35)	-	LQ
5407.84.00.0.00.G	- - - Estampados. (TEXT 35)	-	LQ
	- - - Los demás tejidos:		
5407.91.00.0.00.H	- - - Crudos o blanqueados. (TEXT 35)	-	LQ
5407.92.00.0.00.G	- - - Teñidos (TEXT 35)	-	LQ
5407.93	- - - Con hilados de distintos colores:		
5407.93.10.0.00.D	- - - Tejidos Jacquard de anchura comprendida entre 115 y 140 cm, ambos exclusivos, de peso superior a 250 g/m ² . (TEXT 35)	-	LQ
5407.93.90.0.00.G	- - - Los demás. (TEXT 35)	-	LQ
5407.94.00.0.00.E	- - - Estampados. (TEXT 35)	-	LQ
54.08	TEJIDOS DE HILADOS DE FILAMENTOS ARTIFICIALES, INCLUIDOS LOS FABRICADOS CON PRODUCTOS DE LA PARTIDA 54.08:		
5408.10.00.0.00.E	- - - Tejidos fabricados con hilados de alta tenacidad de rayón viscosa. (TEXT 36)	-	LQ; RSTR
	- - - Los demás tejidos con un contenido de filamentos o de fibras o formas similares, artificiales, superior o igual al 85% en peso:		
5408.21.00	- - - Crudos o blanqueados:		
5408.21.00.1.00.J	- - - De rayón viscosa o de rayón cuproamoniaco (cupra). (TEXT 36)	-	LQ; RSTR
	- - - De otras fibras artificiales.		
5408.21.00.2.00.H	- - - - Crudos. (TEXT 36)	-	LQ; RSTR
5408.21.00.3.00.F	- - - - Blanqueados. (TEXT 36)	-	LQ; RSTR
5408.22	- - - Teñidos:		
5408.22.10	- - - De anchura superior a 135 cm sin exceder de 155 cm, de ligamento tartan, sarga, cruzado o satén:		
5408.22.10.1.00.G	- - - - De rayón viscosa o de rayón cuproamoniaco (cupra). (TEXT 36)	-	LQ; RSTR

CODIFICACION	DESIGNACION DE LAS MERCANCIAS	UNIDADES SUPLEMENT	OBSERVACIONES
5408 27 10 9 00 J	- - - - De otras fibras artificiales. (TEXT 38)	-	LQ, RSTR
5408 27 90	- - - Los demás	-	
5408 27 90 1 00 J	- - - - De rayón viscosa o de rayón cuproamoniaco (cupra) (TEXT 38)	-	LQ, RSTR
5408 27 90 9 00 C	- - - - De otras fibras artificiales (TEXT 38)	-	LQ, RSTR
5408 23	- - Con hilados de distintos colores	-	
5408 23 10	- - - Tejidos Jacquard de anchura comprendida entre 115 y 140 cm. ambos exclusive, de peso superior a 250 g/m ²	-	
5408 23 10 1 00 F	- - - - De rayón viscosa o de rayón cuproamoniaco (cupra) (TEXT 38)	-	LQ, RSTR
5408 23 10 9 00 I	- - - - De otras fibras artificiales (TEXT 38)	-	LQ, RSTR
5408 23 90	- - - Los demás	-	
5408 23 90 1 00 I	- - - - De rayón viscosa o de rayón cuproamoniaco (cupra) (TEXT 38)	-	LQ, RSTR
5408 23 90 9 00 B	- - - - De otras fibras artificiales. (TEXT 38)	-	LQ, RSTR
5408 24 00	- - Estampados	-	
5408 24 00 1 00 G	- - - De rayón viscosa o de rayón cuproamoniaco (cupra) (TEXT 38)	-	LQ, RSTR
5408 24 00 9 00 J	- - - De otras fibras artificiales. (TEXT 38)	-	LQ, RSTR
	- Los demás tejidos	-	
5408 31 00	- - Crudos o blanqueados	-	
5408 31 00 1 00 H	- - - De rayón viscosa o de rayón cuproamoniaco (cupra). (TEXT 38)	-	LQ, RSTR
	- - - De otras fibras artificiales	-	
5408 31 00 2 00 F	- - - - Crudos. (TEXT 38)	-	LQ, RSTR
5408 31 00 3 00 O	- - - - Blanqueados (TEXT 38)	-	LQ, RSTR
5408 32 00	- - Teñidos	-	
5408 32 00 1 00 G	- - - De rayón viscosa o de rayón cuproamoniaco (cupra) (TEXT 38)	-	LQ, RSTR
5408 32 00 9 00 J	- - - De otras fibras artificiales. (TEXT 38)	-	LQ, RSTR
5408 33 00	- - Con hilados de distintos colores	-	
5408 33 00 1 00 F	- - - De rayón viscosa o de rayón cuproamoniaco (cupra) (TEXT 38)	-	LQ, RSTR
5408 33 00 9 00 I	- - - De otras fibras artificiales. (TEXT 38)	-	LQ, RSTR
5408 34 00	- - Estampados	-	
5408 34 00 1 00 E	- - - De rayón viscosa o de rayón cuproamoniaco (cupra) (TEXT 38)	-	LQ, RSTR
5408 34 00 9 00 H	- - - De otras fibras artificiales. (TEXT 38)	-	LQ, RSTR
NOTAS CAPITULO 94			

Nº	REMISIONES
(4)	El control de utilización de este destino particular se hará mediante la aplicación de las disposiciones comunitarias dictadas en la materia.
(5)	Tras perfeccionamiento pasivo
(997)	La medida antidumping (cot. 6) se aplicará igualmente a las mercancías que, importadas en el marco del acuerdo de libre circulación CEE-Turquía, sean originarias de países sometidos a dicha medida

ANTIDUMPING / DERECHOS COMPENSATORIOS			
COD. TARIC	ORIG.	CADD	FIRMAS / TIPOS
54023390 54023310	US	8107	No habrá derecho antidumping cuando las mercancías sean fabricadas y exportadas desde: Olden Raven Mills Inc., Glen Raven, North Carolina; Meyers Fibers, Willow Grove, Pennsylvania (D)
54023390 54023310	US	8108	Mercancías exportadas desde: Burlington Industries Inc., Greensboro, North Carolina 4.5% (D)
54023390 54023310	US	8109	Mercancías exportadas desde: Carter Moore and Co. Inc., New York, N.Y.: 13.97% (D)
54023390 54023310	US	8110	Mercancías exportadas desde: Collins and Aikman Corp., Graham, North Carolina 2.5% (D)
54023390 54023310	US	8111	Mercancías exportadas desde: International Fiber Industries Inc., 5.4% (D)
54023390 54023310	US	8112	Mercancías exportadas desde: Macfield Texturing Inc., Madison, North Carolina 3.8% (D)
54023390	US	8113	Mercancías exportadas desde: Titan Textile Company Inc., New York, N.Y. 3.5% (D)
54023390 54023310	US	8114	Mercancías exportadas desde: Unifi Inc., Greensboro, North Carolina 1.87% (D)
54023390 54023310	US	8115	Mercancías exportadas desde: Uni-fax International, New York, N.Y. 2.4% (D)
54023390 54023310	US	8116	Los demás: 18.4% (D)
540242 54011011*90 54024390*90 54024390*90 54025210*90 54025290*90	US	8117	No habrá derecho antidumping cuando las mercancías sean fabricadas y exportadas desde: Burlington Inc.; E. I. DuPont de Nemours and Company, Wilmington, Delaware; Meyers Fibers Company (D)
54011011*90 540242 54024310*90 54024390*90 54025210*90 54025290*90	US	8118	Mercancías fabricadas y exportadas desde: Eastman Chemical International Company, Kingsport, Tennessee 13.7% (D)
54011011*90 540242 54024390*90 54025210*90	US	8119	Los demás: 15.8% (D)
54011011*90	US	8120	No habrá derecho antidumping cuando las mercancías sean fabricadas y exportadas desde: Greenwood

ANTIDUMPING / DERECHOS COMPENSATORIOS			
COD. TARIC	ORIG.	CADD	FIRMAS / TIPOS
54075100*11 54075200*10	US	8121	Mills Inc., Greenwood, South Carolina; Text Industries Inc.; Burlington Industries Inc., Greensboro, North Carolina (D)
54075100*11 54075200*10	US	8122	Mercancías fabricadas y exportadas desde: Bloomsburg Mills Inc., Penn Weaving, New York; Milliken and Co., Spartanburg, South Carolina; How Enterprises Ltd., Aberdeen, North Carolina; 3.9% (D)
54075100*11 54075200*10	US	8123	Mercancías fabricadas y exportadas desde: Frank Is and Sons, New York: 10.8% (D)
54075100*11 54075200*10	US	8124	Los demás: 38% (D)
54075100*11 54075200*10	US	8124	No habrá derecho antidumping cuando las mercancías sean fabricadas y exportadas desde: Badische Corporation, Williamsburg, Virginia; E. I. DuPont de Nemours and Company, Wilmington, Delaware; Eastman Chemicals Division of Eastman Kodak Company, Kingsport, Tennessee; (exportadas desde Eastman Chemical International AG, Zug, Suiza); Monsanto, International Sales Company, Missouri; American Cyanamid Company, Wayne, New Jersey; Leigh Fibers Inc., Boston, Massachusetts (D)

CODIFICACION	DESIGNACION DE LAS MERCANCIAS	UNIDADES SUPLEMENT	OBSERVACIONES
CAPITULO 55			
FIBRAS SINTETICAS O ARTIFICIALES DISCONTINUAS.			
55.01 CABLES DE FILAMENTOS SINTETICOS:			
5501 10 00 0 00 A	- De nailon o de otras poliamidas (TEXT 124)	-	
5501 20 00 0 00 E	- De poliéster (TEXT 124)	-	
5501 30 00 0 00 D	- Acrílicos o modacrílicos (TEXT 124)	-	ADUMP-US
5501 90 00 0 00 D	- Los demás (TEXT 124)	-	
55.02 CABLES DE FILAMENTOS ARTIFICIALES:			
5502 00 10 0 00 J	- De viscosa (TEXT 128)	-	
5502 00 90	- Los demás	-	
5502 00 90 1 00 A	- De cupramoniacal (cupra) (TEXT 128)	-	
5502 00 90 9 00 D	- Los demás (TEXT 128)	-	
55.03 FIBRAS SINTETICAS DISCONTINUAS, SIN CARDAR, PEINAR NI TRANSFORMAR DE OTRO MODO PARA LA HILATURA:			
5503 10	- De nailon o de otras poliamidas.	-	
	- De aramidas:	-	
5503 10 11 0	- De alta tenacidad	-	
5503 10 11 0 10 E	- De poli (p-fenileno)tereftalámidas (TEXT 124)	-	
5503 10 11 0 90 D	- Las demás (TEXT 124)	-	
5503 10 18 0	- Las demás	-	
5503 10 18 0 10 G	- Integramente de poliamida aromática obtenida por policondensación de meta-fenilenediamina y de ácido isoftálico, destinadas a cualquier utilización distinta de la fabricación de los artículos de los capítulos 60, 61, 62, 64 y 65 o de productos utilizados en la fabricación de dichos artículos (TEXT 124)(4)	-	
5503 10 18 0 30 E	- Cuyo contenido sea superior al 1% e inferior al 15%, en peso, de fibras en poli (p-fenileno)tereftalámidas y con un contenido del 85% en peso, como mínimo, de fibras de poliamida aromática obtenidas mediante policondensación de meta-fenilenediamina y de ácido isoftálico (TEXT 124)	-	
5503 10 18 0 90 I	- Las demás (TEXT 124)	-	
5503 18 90 0 00 J	- Las demás (TEXT 124)	-	
5503 20 00 0 00 G	- De poliéster (TEXT 124)	-	
5503 30 00 0 00 E	- Acrílicas o modacrílicas (TEXT 124)	-	ADUMP-US
5503 40 00 0 00 C	- De polipropileno (TEXT 124)	-	

CODIFICACION	DESIGNACION DE LAS MERCANCIAS	UNIDADES SUPLEMENT	OBSERVACIONES
5503 90	- Las demás	-	
5503 90 10 0	- De clorofibras	-	
5503 90 10 0 10 I	- De multicomponentes acetiladas, con una estructura de matriz fibrilar compuesta por cloruro polivinílico y alcohol polivinílico polimerizados por emulsión (TEXT 124)	-	
5503 90 10 0 90 A	- Las demás (TEXT 124)	-	
5503 90 90 0	- Las demás	-	
5503 90 90 0 10 B	- De politetrafluoretileno (TEXT 124)	-	
5503 90 90 0 20 A	- De alcohol polivinílico, incluso acetiladas (TEXT 124)	-	
5503 90 90 0 30 J	- De multicomponentes acetiladas, con una estructura de matriz fibrilar, compuesta por cloruro polivinílico y alcohol polivinílico polimerizados por emulsión (TEXT 124)	-	
5503 90 90 0 40 I	- Integramente constituidas por poli (tio-1,4-fenileno) (TEXT 124)	-	
5503 90 90 0 90 D	- Las demás (TEXT 124)	-	
55.04 FIBRAS ARTIFICIALES DISCONTINUAS, SIN CARDAR, PEINAR NI TRANSFORMAR DE OTRO MODO PARA LA HILATURA:			
5504 10 00	- De viscosa:	-	
5504 10 00 1	- Sin tenir	-	
5504 10 00 1 10 E	- Exclusivamente de Modal (ISO) (TEXT 128)	-	
5504 10 00 1 90 D	- Las demás (TEXT 128)	-	
5504 10 00 2	- Tefidas	-	
5504 10 00 2 10 C	- Exclusivamente de Modal (ISO) (TEXT 128)	-	
5504 10 00 2 90 E	- Las demás (TEXT 128)	-	
5504 90 00	- Las demás	-	
5504 90 00 1 00 I	- De cupramoniacal (cupra) (TEXT 128)	-	
5504 90 00 9 00 B	- Las demás (TEXT 128)	-	
55.05 DESPERDICIOS DE FIBRAS SINTETICAS O ARTIFICIALES (INCLUIDAS LAS BORRAS, LOS DESPERDICIOS DE HILADOS Y LAS HILACHAS):			
5505 10	- De fibras sintéticas	-	
5505 10 10 0 00 E	- De nailon o de otras poliamidas (TEXT 124)	-	
5505 10 30 0 00 A	- De poliéster (TEXT 124)	-	
5505 10 50 0 00 F	- Acrílicas o modacrílicas (TEXT 124)	-	
5505 10 70 0 00 B	- De polipropileno (TEXT 124)	-	

CODIFICACION	DESIGNACION DE LAS MERCANCIAS	UNIDADES SUPLEMENT	OBSERVACIONES
5505 10 00 0 00 M	- - Las demás (TEXT 124)	-	
5505 20 00 0 00 E	- De fibras artificiales. (TEXT 126)	-	
55.06	FIBRAS SINTETICAS DISCONTINUAS, CARDADAS, PEINADAS O TRANSFORMADAS DE OTRO MODO PARA LA HILATURA:		
5506 10 00 0 00 F	- De nailon o de otras poliamidas. (TEXT 55)	-	LQ
5506 20 00 0 00 0	- De poliéster. (TEXT 55)	-	LQ
5506 30 00 0 00 B	- Acrílicas o modacrílicas (TEXT 55)	-	LQ
5506 80	- Las demás.	-	
5506 90 10 0 00 G	- - Clorofibras. (TEXT 55)	-	LQ
	- - Las demás.	-	
5506 90 91 0 00 I	- - - De polipropileno. (TEXT 55)	-	LQ
5506 90 99 0 00 A	- - - Las demás. (TEXT 55)	-	LQ
55.07	FIBRAS ARTIFICIALES DISCONTINUAS, CARDADAS, PEINADAS O TRANSFORMADAS DE OTRO MODO PARA LA HILATURA. (TEXT 54)		
5507.00.00.0.00.0			
55.08	HILO DE COSER DE FIBRAS SINTETICAS O ARTIFICIALES, DISCONTINUAS, INCLUIDO ACONDICIONADO PARA LA VENTA AL POR MENOR:		
5508 10	- De fibras sintéticas discontinuas:		
	- - Sin acondicionar para la venta al por menor:		
5508 10.11 0 00 A	- - - De poliéster (TEXT 22)	-	LQ
5508 10.19 0 00 C	- - - Los demás. (TEXT 22)(184)	-	LQ
5508 10 90	- - Acondicionados para la venta al por menor:		
5508 10.80 1 00 C	- - - En bolas, ovillos, madejas o madejitas, con peso superior a 125 g e inferior o igual a 500 g (TEXT 58)	-	SUB
5508 10.90 9 00 F	- - - Los demás. (TEXT 58)	-	SUB
5508 20	- De fibras artificiales discontinuas:		
5508 20 10	- - Sin acondicionar para la venta al por menor:		
	- - - De viscosa:		
5508 20 10 1 00 H	- - - - Sin teñir (TEXT 23)	-	LQ
5508 20 10 2 00 F	- - - - Teñidos. (TEXT 23)	-	LQ
5508 20 10 3 00 D	- - - - De cuerdamoniacal (cupra) (TEXT 23)	-	LQ
5508 20 10 9 00 A	- - - - Los demás. (TEXT 23)	-	LQ
5508 20 90	- - Acondicionados para la venta al por menor:		

CODIFICACION	DESIGNACION DE LAS MERCANCIAS	UNIDADES SUPLEMENT	OBSERVACIONES
	- - - En bolas, ovillos, madejas o madejitas, con peso superior a 125 g e inferior o igual a 500 g.		
	- - - - De viscosa:		
5508 20.90 1.00 A	- - - - - Sin teñir (TEXT 43)	-	
5508 20.90 2.00 I	- - - - - Teñidos (TEXT 43)	-	
5508 20.90 3.00 G	- - - - De cuerdamoniacal (cupra) (TEXT 43)	-	
5508 20.90 4.00 E	- - - - De las demás fibras artificiales. (TEXT 43)	-	
	- - - Los demás:		
5508 20.90 5.00 B	- - - - De viscosa o de cuerdamoniacal (cupra). (TEXT 43)	-	
5508 20 90 9 00 0	- - - - De las demás fibras artificiales (TEXT 43)	-	
55.09	HILADOS DE FIBRAS SINTETICAS DISCONTINUAS (EXCEPTO EL HILO DE COSER), SIN ACONDICIONAR PARA LA VENTA AL POR MENOR:		
	- Con un contenido de fibras discontinuas de nailon o de otras poliamidas superior o igual al 85% en peso.		
5509 11 00 0 00 B	- - Sencillos. (TEXT 22)	-	LQ
5509 12 00 0 00 A	- - Retorcidos o cableados. (TEXT 22)	-	LQ
	- Con un contenido de fibras discontinuas de poliéster, superior o igual al 85% en peso.		
5509 21	- - Sencillos:		
5509 21 10 0 00 H	- - - Crudos o blanqueados. (TEXT 22)	-	LQ
5509 21 90 0 00 A	- - - Los demás. (TEXT 22)	-	LQ
5509 22	- - Retorcidos o cableados:		
5509 22 10 0 00 G	- - - Crudos o blanqueados (TEXT 22)	-	LQ
5509 22 90 0 00 J	- - - Los demás. (TEXT 22)	-	LQ
	- Con un contenido de fibras discontinuas acrílicas o modacrílicas, superior o igual al 85% en peso.		
5509 31	- - Sencillos:		
5509 31 10 0 00 F	- - - Crudos o blanqueados (TEXT 22)(184)	-	LQ
5509 31 90 0 00 I	- - - Los demás. (TEXT 22)(184)	-	LQ
5509 32	- - Retorcidos o cableados:		
5509 32 10 0 00 E	- - - Crudos o blanqueados (TEXT 22)(184)	-	LQ
5509 32 90 0 00 H	- - - Los demás. (TEXT 22)(184)	-	LQ
	- Las demás hilados con un contenido de fibras sintéticas discontinuas superior o igual al 85% en peso.		

CODIFICACION	DESIGNACION DE LAS MERCANCIAS	UNIDADES SUPLEMENT	OBSERVACIONES
5508 41	- - sencillos	-	LQ
5509 41 10 0 00 0	- - - Crudos o blanqueados (TEXT 22)	-	LQ
5509 41 90 0 00 0	- - - Los demás (TEXT 22)	-	LQ
5509 42	- - Reforcidos o cableados	-	LQ
5509 42 10 0 00 0	- - - Crudos o blanqueados (TEXT 22)	-	LQ
5509 42 90 0 00 0	- - - Los demás (TEXT 22)	-	LQ
5509 51 00 0 00 0	- Los demás hilados de fibras discontinuas de poliester: - - Mezlados exclusiva o principalmente con fibras artificiales discontinuas (TEXT 22)	-	LQ
5509 52	- - Mezlados exclusiva o principalmente con lana o pelo fino:	-	LQ
5509 52 10 0 00 0	- - - Crudos o blanqueados (TEXT 22)	-	LQ
5509 52 90 0 00 0	- - - Los demás (TEXT 22)	-	LQ
5509 53 00 0 00 0	- - Mezlados exclusiva o principalmente con algodón (TEXT 22)	-	LQ
5509 59 00 0 00 0	- - Los demás (TEXT 22)	-	LQ
5509 61	- Los demás hilados de fibras discontinuas acrílicas o modacrílicas: - - Mezlados exclusiva o principalmente con lana o pelo fino:	-	LQ
5509 61 10 0 00 0	- - - Crudos o blanqueados (TEXT 22)(184)	-	LQ
5509 61 90 0 00 0	- - - Los demás (TEXT 22)(184)	-	LQ
5509 62 00 0 00 0	- - Mezlados exclusiva o principalmente con algodón (TEXT 22)(184)	-	LQ
5509 69 00 0 00 0	- - Los demás (TEXT 22)(184)	-	LQ
5509 91	- Los demás hilados - - Mezlados exclusiva o principalmente con lana o pelo fino:	-	LQ
5509 91 10 0 00 0	- - - Crudos o blanqueados (TEXT 22)	-	LQ
5509 91 90 0 00 0	- - - Los demás (TEXT 22)	-	LQ
5509 92 00 0 00 0	- - Mezlados exclusiva o principalmente con algodón (TEXT 22)	-	LQ
5509 99 00 0 00 0	- - Los demás (TEXT 22)	-	LQ
55 10	HILADOS DE FIBRAS ARTIFICIALES DISCONTINUAS (EXCEPTO EL HILADO DE COSER), SIN ACONDICIONAR PARA LA VENTA AL POR MENOR:		
5510 11 00	- - - sencillos:		
5510 11 00 1 00 0	- - - - De viscosa		
5510 11 00 1 00 0	- - - - Sin teñir (TEXT 23)		LQ

CODIFICACION	DESIGNACION DE LAS MERCANCIAS	UNIDADES SUPLEMENT	OBSERVACIONES
5510 11 00 2 00 0	- - - - Teñidos (TEXT 23)	-	LQ
5510 11 00 3 00 0	- - - De cupromontacel (cupra) (TEXT 23)	-	LQ
5510 11 00 8 00 0	- - - De las demás fibras artificiales (TEXT 23)	-	LQ
5510 12 00	- - Reforcidos o cableados:		
5510 12 00 1 00 0	- - - De viscosa		
5510 12 00 1 00 0	- - - - Sin teñir (TEXT 23)	-	LQ
5510 12 00 2 00 0	- - - - Teñidos (TEXT 23)	-	LQ
5510 12 00 3 00 0	- - - De cupromontacel (cupra) (TEXT 23)	-	LQ
5510 12 00 8 00 0	- - - De las demás fibras artificiales (TEXT 23)	-	LQ
5510 20 00	- Los demás hilados mezclados exclusivamente o principalmente con lana o pelo fino: - - De viscosa:		
5510 20 00 1 00 0	- - - Sin teñir (TEXT 23)	-	LQ
5510 20 00 2 00 0	- - - Teñidos (TEXT 23)	-	LQ
5510 20 00 3 00 0	- - - De cupromontacel (cupra) (TEXT 23)	-	LQ
5510 20 00 8 00 0	- - - De las demás fibras artificiales (TEXT 23)	-	LQ
5510 30 00	- Los demás hilados mezclados exclusivamente o principalmente con algodón: - - De viscosa:		
5510 30 00 1 00 0	- - - Sin teñir (TEXT 23)	-	LQ
5510 30 00 2 00 0	- - - Teñidos (TEXT 23)	-	LQ
5510 30 00 3 00 0	- - - De cupromontacel (cupra) (TEXT 23)	-	LQ
5510 30 00 8 00 0	- - - De las demás fibras artificiales (TEXT 23)	-	LQ
5510 90 00	- Los demás hilados: - - De viscosa:		
5510 90 00 1 00 0	- - - Sin teñir (TEXT 23)	-	LQ
5510 90 00 2 00 0	- - - Teñidos (TEXT 23)	-	LQ
5510 90 00 3 00 0	- - - De cupromontacel (cupra) (TEXT 23)	-	LQ
5510 90 00 8 00 0	- - - De las demás fibras artificiales (TEXT 23)	-	LQ
55 11	HILADOS DE FIBRAS SINTÉTICAS O ARTIFICIALES DISCONTINUAS (EXCEPTO EL HILADO DE COSER), ACONDICIONADOS PARA LA VENTA AL POR MENOR:		
5511 10 00	- De fibras sintéticas discontinuas con un contenido de estas fibras superior o igual al 85% en peso		

CODIFICACION	DESIGNACION DE LAS MERCANCIAS	UNIDADES SUPLEMENT	OBSERVACIONES
5511.10.00.1.00.Q	- - En bolas, ovillos, madejas o madejillas, con peso superior a 125 g e inferior o igual a 500 g (TEXT 56)	-	SUB
5511.10.00.9.00.J	- - Los demás. (TEXT 56)	-	SUB
5511.20.00	- De fibras sintéticas discontinuas con un contenido de estas fibras inferior al 85% en peso.	-	
5511.20.00.1.00.E	- - En bolas, ovillos, madejas o madejillas, con peso superior a 125 g e inferior o igual a 500 g (TEXT 56)	-	SUB
5511.20.00.9.00.H	- - Los demás (TEXT 56)	-	SUB
5511.30.00	- De fibras artificiales discontinuas:		
	- - En bolas, ovillos, madejas o madejillas, con peso superior a 125 g e inferior o igual a 500 g:		
	- - De viscosa:		
5511.30.00.1.00.C	- - - Sin teñir. (TEXT 43)	-	
5511.30.00.2.00.A	- - - Teñidos. (TEXT 43)	-	
5511.30.00.3.00.I	- - - De cuproamoniaca (cupra) (TEXT 43)	-	
5511.30.00.4.00.Q	- - - De las demás fibras artificiales. (TEXT 43)	-	
	- - Los demás:		
5511.30.00.5.00.D	- - - De viscosa o de cuproamoniaca (cupra). (TEXT 43)	-	
5511.30.00.9.00.F	- - - De las demás fibras artificiales. (TEXT 43)	-	
55.12	TEJIDOS CON UN CONTENIDO DE FIBRAS SINTETICAS DISCONTINUAS SUPERIOR O IGUAL AL 85% EN PESO:		
	- Con un contenido de fibras discontinuas de poliéster, superior o igual al 85% en peso:		
5512.11.00.0.00.Q	- - Crudos o blanqueados (TEXT 3)	-	SUB; LQ; RSTR
5512.19	- - Los demás:		
5512.19.10.0.00.D	- - - Estampados. (TEXT 3)(184)	-	SUB; LQ; RSTR
5512.19.90.0.00.J	- - - Los demás (TEXT 3)(184)	-	SUB; LQ; RSTR
	- Con un contenido de fibras discontinuas acrílicas o modacrílicas superior o igual al 85% en peso:		
5512.21.00.0.00.E	- - Crudos o blanqueados. (TEXT 3)	-	SUB; LQ; RSTR
5512.29	- - Los demás:		
5512.29.10.0.00.E	- - - Estampados (TEXT 3)(184)	-	SUB; LQ; RSTR
5512.29.90.0.00.H	- - - Los demás. (TEXT 3)(184)	-	SUB; LQ; RSTR
	- Los demás:		

CODIFICACION	DESIGNACION DE LAS MERCANCIAS	UNIDADES SUPLEMENT	OBSERVACIONES
5512.91.00.0.00.J	- - Crudos o blanqueados (TEXT 3)	-	SUB; LQ; RSTR
5512.99	- - Los demás:		
5512.99.10.0.00.J	- - - Estampados (TEXT 3)(184)	-	SUB; LQ; RSTR
5512.99.90.0.00.C	- - - Los demás. (TEXT 3)(184)	-	SUB; LQ; RSTR
55.13	TEJIDOS DE FIBRAS SINTETICAS DISCONTINUAS CON UN CONTENIDO DE ESTAS FIBRAS INFERIOR AL 85% EN PESO, MEZCLADAS EXCLUSIVA O PRINCIPALMENTE CON ALGODON, DE GRAMAJE INFERIOR O IGUAL A 170 g/m ² :		
	- Crudos o blanqueados:		
5513.11	- - De fibras discontinuas de poliéster de ligamento tafetán:		
5513.11.10.0.00.D	- - - De anchura no superior a 135 cm. (TEXT 3)	-	SUB; LQ; RSTR
5513.11.30.0.00.J	- - - De anchura superior a 135 sin exceder de 185 cm. (TEXT 3)	-	SUB; LQ; RSTR
5513.11.90.0.00.Q	- - - De anchura superior a 185 cm. (TEXT 3)	-	SUB; LQ; RSTR
5513.12.00.0.00.E	- - De fibras discontinuas de poliéster de ligamento serga o cruzado de curso inferior o igual a 4. (TEXT 3)	-	SUB; LQ; RSTR
5513.13.00.0.00.D	- - Los demás tejidos de fibras discontinuas de poliéster. (TEXT 3)	-	SUB; LQ; RSTR
5513.19.00.0.00.H	- - Los demás tejidos. (TEXT 3)	-	SUB; LQ; RSTR
	- Teñidos:		
5513.21	- - De fibras discontinuas de poliéster de ligamento tafetán:		
5513.21.10.0.00.B	- - - De anchura no superior a 135 cm (TEXT 3)(184)	-	SUB; LQ; RSTR
5513.21.30.0.00.H	- - - De anchura superior a 135 sin exceder de 185 cm. (TEXT 3)(184)	-	SUB; LQ; RSTR
5513.21.90.0.00.E	- - - De anchura superior a 185 cm (TEXT 3)(184)	-	SUB; LQ; RSTR
5513.22.00.0.00.C	- - De fibras discontinuas de poliéster de ligamento serga o cruzado de curso inferior o igual a 4. (TEXT 3)(184)	-	SUB; LQ; RSTR
5513.23.00.0.00.B	- - Los demás tejidos de fibras discontinuas de poliéster. (TEXT 3)(184)	-	SUB; LQ; RSTR
5513.29.00.0.00.F	- - Los demás tejidos. (TEXT 3)(184)	-	SUB; LQ; RSTR
	- Con hilados de distintos colores:		
5513.31.00.0.00.B	- - De fibras discontinuas de poliéster de ligamento tafetán. (TEXT 3)(184)	-	SUB; LQ; RSTR
5513.32.00.0.00.A	- - De fibras discontinuas de poliéster de ligamento serga o cruzado de curso inferior o igual a 4. (TEXT 3)(184)	-	SUB; LQ; RSTR
5513.33.00.0.00.J	- - Los demás tejidos de fibras discontinuas de poliéster. (TEXT 3)(184)	-	SUB; LQ; RSTR
5513.39.00.0.00.D	- - Los demás tejidos. (TEXT 3)(184)	-	SUB; LQ; RSTR
	- Estampados:		
5513.41.00.0.00.J	- - De fibras discontinuas de poliéster de ligamento tafetán. (TEXT 3)(184)	-	SUB; LQ; RSTR
5513.42.00.0.00.I	- - De fibras discontinuas de poliéster de ligamento serga o cruzado de	-	SUB; LQ; RSTR

CODIFICACION	DESIGNACION DE LAS MERCANCIAS	UNIDADES SUPLEMENT	OBSERVACIONES
	curso inferior o igual a 4. (TEXT 3)(184)		
5513 43 00 0 00 H	- - Los demás tejidos de fibras discontinuas de poliéster. (TEXT 3)(184)	-	SUB. LQ. RSTR
5513 49 00 0 00 B	- - Los demás tejidos. (TEXT 3)(184)	-	SUB. LQ. RSTR
55.14	TEJIDOS DE FIBRAS SINTETICAS DISCONTINUAS CON UN CONTENIDO DE ESTAS FIBRAS INFERIOR AL 85% EN PESO, MEZCLADAS EXCLUSIVA O PRINCIPALMENTE CON ALGODON, DE GRANAJE SUPERIOR A 170 g/m ² ±5:		
	- - Crudos o blanqueados:		
5514 11 00 0 00 E	- - De fibras discontinuas de poliéster de ligamento tafetán. (TEXT 3)	-	SUB. LQ. RSTR
5514 12 00 0 00 D	- - De fibras discontinuas de poliéster de ligamento sarga o cruzado de curso inferior o igual a 4. (TEXT 3)	-	SUB. LQ. RSTR
5514 13 00 0 00 C	- - Los demás tejidos de fibras discontinuas de poliéster. (TEXT 3)	-	SUB. LQ. RSTR
5514 18 00 0 00 G	- - Los demás tejidos. (TEXT 3)	-	SUB. LQ. RSTR
	- - Tejidos:		
5514 21 00 0 00 C	- - De fibras discontinuas de poliéster de ligamento tafetán. (TEXT 3)(184)	-	SUB. LQ. RSTR
5514 22 00 0 00 B	- - De fibras discontinuas de poliéster de ligamento sarga o cruzado de curso inferior o igual a 4. (TEXT 3)(184)	-	SUB. LQ. RSTR
5514 23 00 0 00 A	- - Los demás tejidos de fibras discontinuas de poliéster. (TEXT 3)(184)	-	SUB. LQ. RSTR
5514 29 00 0 00 E	- - Los demás tejidos. (TEXT 3)(184)	-	SUB. LQ. RSTR
	- - Con hilados de distintos colores:		
5514 31 00 0 00 A	- - De fibras discontinuas de poliéster de ligamento tafetán. (TEXT 3)(184)	-	SUB. LQ. RSTR
5514 32 00 0 00 J	- - De fibras discontinuas de poliéster de ligamento sarga o cruzado de curso inferior o igual a 4. (TEXT 3)(184)	-	SUB. LQ. RSTR
5514 33 00 0 00 I	- - Los demás tejidos de fibras discontinuas de poliéster. (TEXT 3)(184)	-	SUB. LQ. RSTR
5514 39 00 0 00 C	- - Los demás tejidos. (TEXT 3)(184)	-	SUB. LQ. RSTR
	- - Estampados:		
5514 41 00 0 00 I	- - De fibras discontinuas de poliéster de ligamento tafetán. (TEXT 3)(184)	-	SUB. LQ. RSTR
5514 42 00 0 00 H	- - De fibras discontinuas de poliéster de ligamento sarga o cruzado de curso inferior o igual a 4. (TEXT 3)(184)	-	SUB. LQ. RSTR
5514 43 00 0 00 G	- - Los demás tejidos de fibras discontinuas de poliéster. (TEXT 3)(184)	-	SUB. LQ. RSTR
5514 49 00 0 00 A	- - Los demás tejidos. (TEXT 3)(184)	-	SUB. LQ. RSTR
55.15	LOS DEMAS TEJIDOS DE FIBRAS SINTETICAS DISCONTINUAS:		
	- - De fibras discontinuas de poliéster:		
5515 11	- - Mezclados exclusiva o principalmente con fibras discontinuas de viscosa:		
5515 11 10 0 00 B	- - - Crudos o blanqueados. (TEXT 3)	-	SUB. LQ. RSTR

CODIFICACION	DESIGNACION DE LAS MERCANCIAS	UNIDADES SUPLEMENT	OBSERVACIONES
5515 11 30 0 00 H	- - - Estampados. (TEXT 3)	-	SUB. LQ. RSTR
5515 11 90 0 00 E	- - - Los demás. (TEXT 3)	-	SUB. LQ. RSTR
5515 12	- - Mezclados exclusiva o principalmente con filamentos sintéticos o artificiales:		
5515 12 10 0 00 A	- - - Crudos o blanqueados. (TEXT 3)	-	SUB. LQ. RSTR
5515 12 30 0 00 G	- - - Estampados. (TEXT 3)(184)	-	SUB. LQ. RSTR
5515 12 90 0 00 D	- - - Los demás. (TEXT 3)(184)	-	SUB. LQ. RSTR
5515 13	- - Mezclados exclusiva o principalmente con lana o pelo fino:		
	- - Mezclados exclusiva o principalmente con lana o pelo fino, cardados:		
5515 13 11 0 00 I	- - - Crudos o blanqueados. (TEXT 3)	-	SUB. LQ. RSTR
5515 13 19 0 00 A	- - - Los demás. (TEXT 3)(184)	-	SUB. LQ. RSTR
	- - Mezclados exclusiva o principalmente con lana o pelo fino, peinados:		
5515 13 91 0 00 B	- - - Crudos o blanqueados. (TEXT 3)(184)	-	SUB. LQ. RSTR
5515 13 99 0 00 D	- - - Los demás. (TEXT 3)(184)	-	SUB. LQ. RSTR
5515 19	- - Los demás:		
5515 19 10 0 00 D	- - - Crudos o blanqueados. (TEXT 3)	-	SUB. LQ. RSTR
5515 19 30 0 00 J	- - - Estampados. (TEXT 3)(184)	-	SUB. LQ. RSTR
5515 19 90 0 00 G	- - - Los demás. (TEXT 3)(184)	-	SUB. LQ. RSTR
	- - De fibras discontinuas acrílicas o modacrílicas:		
5515 21	- - Mezclados exclusiva o principalmente con filamentos sintéticos o artificiales:		
5515 21 10 0 00 J	- - - Crudos o blanqueados. (TEXT 3)	-	SUB. LQ. RSTR
5515 21 30 0 00 F	- - - Estampados. (TEXT 3)(184)	-	SUB. LQ. RSTR
5515 21 90 0 00 C	- - - Los demás. (TEXT 3)(184)	-	SUB. LQ. RSTR
5515 22	- - Mezclados exclusiva o principalmente con lana o pelo fino:		
	- - Mezclados exclusiva o principalmente con lana o pelo fino, cardados:		
5515 22 11 0 00 H	- - - Crudos o blanqueados. (TEXT 3)	-	SUB. LQ. RSTR
5515 22 19 0 00 J	- - - Los demás. (TEXT 3)(184)	-	SUB. LQ. RSTR
	- - Mezclados exclusiva o principalmente con lana o pelo fino, peinados:		
5515 22 91 0 00 A	- - - Crudos o blanqueados. (TEXT 3)	-	SUB. LQ. RSTR
5515 22 99 0 00 C	- - - Los demás. (TEXT 3)(184)	-	SUB. LQ. RSTR
5515 29	- - Los demás:		

CODIFICACION	DESIGNACION DE LAS MERCANCIAS	UNIDADES SUPLEMENT	OBSERVACIONES
5515 29 10 0 00 B	- - - Crudos o blanqueados. (TEXT 3)	-	SUB. LQ. RSTR
5515 29 30 0 00 H	- - - Estampados. (TEXT 3)(184)	-	SUB. LQ. RSTR
5515 29 90 0 00 E	- - - Los demás. (TEXT 3)(184)	-	SUB. LQ. RSTR
	- Los demás tejidos:		
5515 91	- Mezclados exclusiva o principalmente con filamentos sintéticos o artificiales:		
5515 91 10 0 00 E	- - - Crudos o blanqueados. (TEXT 3)	-	SUB. LQ. RSTR
5515 91 30 0 00 A	- - - Estampados. (TEXT 3)(184)	-	SUB. LQ. RSTR
5515 91 90 0 00 H	- - - Los demás. (TEXT 3)(184)	-	SUB. LQ. RSTR
5515 92	- Mezclados exclusiva o principalmente con lana o pelo fino:		
	* - Mezclados exclusiva o principalmente con lana o pelo fino, cardados:		
5515 92 11 0 00 C	- - - Crudos o blanqueados. (TEXT 3)	-	SUB. LQ. RSTR
5515 92 19 0 00 E	- - - Los demás. (TEXT 3)(184)	-	SUB. LQ. RSTR
	- Mezclados exclusiva o principalmente con lana o pelo fino, peinados:		
5515 92 91 0 00 F	- - - Crudos o blanqueados. (TEXT 3)	-	SUB. LQ. RSTR
5515 92 99 0 00 H	- - - Los demás. (TEXT 3)(184)	-	SUB. LQ. RSTR
5515 99	- Los demás:		
5515 99 10 0 00 D	- - - Crudos o blanqueados. (TEXT 3)	-	SUB. LQ. RSTR
5515 99 30 0 00 C	- - - Estampados. (TEXT 3)(184)	-	SUB. LQ. RSTR
5515 99 90 0 00 J	- - - Los demás. (TEXT 3)(184)	-	SUB. LQ. RSTR
55 18	TEJIDOS DE FIBRAS ARTIFICIALES DISCONTINUAS:		
	- Con un contenido de fibras artificiales discontinuas superior o igual al 85% en peso:		
5518 11 00	* - Crudos o blanqueados:		
	- - - De viscosa o de cuproamoniaca (cupra)		
5518 11 00 1 00 A	- - - - Crudos. (TEXT 37)	-	LQ. RSTR
5518 11 00 2 00 I	- - - - Blanqueados. (TEXT 37)	-	LQ. RSTR
5518 11 00 9 00 D	- - - De las demás fibras artificiales. (TEXT 37)	-	LQ. RSTR
5518 12 00	- Teñidos:		
5518 12 00 1 00 J	- - - De viscosa o de cuproamoniaca (cupra). (TEXT 37)(184)	-	LQ. RSTR
5518 12 00 9 00 C	- - - De las demás fibras artificiales. (TEXT 37)(184)	-	LQ. RSTR
5518 13 00	- Con hilados de distintos colores:		

CODIFICACION	DESIGNACION DE LAS MERCANCIAS	UNIDADES SUPLEMENT	OBSERVACIONES
5518 13 00 1 00 I	- - - De viscosa o de cuproamoniaca (cupra). (TEXT 37)(184)	-	LQ. RSTR
5518 13 00 9 00 B	- - - De las demás fibras artificiales. (TEXT 37)(184)	-	LQ. RSTR
5518 14 00	- - - Estampados:		
5518 14 00 1 00 H	- - - De viscosa o de cuproamoniaca (cupra). (TEXT 37)(184)	-	LQ. RSTR
5518 14 00 9 00 A	- - - De las demás fibras artificiales. (TEXT 37)(184)	-	LQ. RSTR
	- Con un contenido de fibras artificiales discontinuas inferior al 85% en peso, mezclados exclusivamente o principalmente con filamentos sintéticos o artificiales:		
5518 21 00	- - Crudos o blanqueados:		
	- - - De viscosa o de cuproamoniaca (cupra)		
5518 21 00 1 00 I	- - - - Crudos. (TEXT 37)	-	LQ. RSTR
5518 21 00 2 00 G	- - - - Blanqueados. (TEXT 37)	-	LQ. RSTR
5518 21 00 9 00 B	- - - De las demás fibras artificiales. (TEXT 37)	-	LQ. RSTR
5518 22 00	* - Teñidos:		
5518 22 00 1 00 H	- - - De viscosa o de cuproamoniaca (cupra). (TEXT 37)(184)	-	LQ. RSTR
5518 22 00 9 00 A	- - - De las demás fibras artificiales. (TEXT 37)(184)	-	LQ. RSTR
5518 23	- Con hilados de distintos colores:		
5518 23 10	- - Tejidos Jacquard de anchura igual o superior a 140 cm (cuti para colchones):		
5518 23 10 1 00 E	- - - - De viscosa o de cuproamoniaca (cupra). (TEXT 37)(184)	-	LQ. RSTR
5518 23 10 9 00 H	- - - - De las demás fibras artificiales. (TEXT 37)(184)	-	LQ. RSTR
5518 23 90	- - - Los demás:		
5518 23 90 1 00 H	- - - - De viscosa o de cuproamoniaca (cupra). (TEXT 37)(184)	-	LQ. RSTR
5518 23 90 9 00 A	- - - - De las demás fibras artificiales. (TEXT 37)(184)	-	LQ. RSTR
5518 24 00	* - Estampados:		
5518 24 00 1 00 F	- - - - De viscosa o de cuproamoniaca (cupra). (TEXT 37)(184)	-	LQ. RSTR
5518 24 00 9 00 I	- - - - De las demás fibras artificiales. (TEXT 37)(184)	-	LQ. RSTR
	- Con un contenido de fibras artificiales discontinuas inferior al 85% en peso, mezclados exclusiva o principalmente con lana o pelo fino:		
5518 31 00	* - Crudos o blanqueados:		
	- - - De viscosa o de cuproamoniaca (cupra)		
5518 31 00 1 00 G	- - - - Crudos. (TEXT 37)	-	LQ. RSTR
5518 31 00 2 00 E	- - - - Blanqueados. (TEXT 37)	-	LQ. RSTR
5518 31 00 9 00 J	- - - De las demás fibras artificiales. (TEXT 37)	-	LQ. RSTR

CODIFICACION	DESIGNACION DE LAS MERCANCIAS	UNIDADES SUPLEMENT	OBSERVACIONES
5518 32 00	- - Teñidos		
5518 32 00 1 00 F	- - - De viscosa o de cuproamoniaca (cupra) (TEXT 37)(184)	-	LQ; RSTR
5518 32 00 9 00 I	- - - De las demás fibras artificiales (TEXT 37)(184)	-	LQ; RSTR
5518 33 00	- - Con hilados de distintos colores:		
5518 33 00 1 00 E	- - - De viscosa o de cuproamoniaca (cupra) (TEXT 37)(184)	-	LQ; RSTR
5518 33 00 9 00 H	- - - De las demás fibras artificiales (TEXT 37)(184)	-	LQ; RSTR
5518 34 00	- - Estampados:		
5518 34 00 1 00 D	- - - De viscosa o de cuproamoniaca (cupra) (TEXT 37)(184)	-	LQ; RSTR
5518 34 00 9 00 G	- - - De las demás fibras artificiales (TEXT 37)(184)	-	LQ; RSTR
	- Con un contenido de fibras artificiales discontinuas inferior al 85% en peso, mezcladas exclusiva o principalmente con algodón		
5518 41 00	- Crudos o blanqueados:		
	- - De viscosa o de cuproamoniaca (cupra):		
5518 41 00 1 00 E	- - - Crudos. (TEXT 37)	-	LQ; RSTR
5518 41 00 2 00 C	- - - Blanqueados. (TEXT 37)	-	LQ; RSTR
5518 41 00 9 00 H	- - - De las demás fibras artificiales (TEXT 37)	-	LQ; RSTR
5518 42 00	- - Teñidos		
5518 42 00 1 00 D	- - - De viscosa o de cuproamoniaca (cupra) (TEXT 37)(184)	-	LQ; RSTR
5518 42 00 9 00 G	- - - De las demás fibras artificiales. (TEXT 37)(184)	-	LQ; RSTR
5518 43 00	- - Con hilados de distintos colores:		
5518 43 00 1 00 C	- - - De viscosa o de cuproamoniaca (cupra) (TEXT 37)(184)	-	LQ; RSTR
5518 43 00 9 00 F	- - - De las demás fibras artificiales (TEXT 37)(184)	-	LQ; RSTR
5518 44 00	- - Estampados:		
5518 44 00 1 00 B	- - - De viscosa o de cuproamoniaca (cupra) (TEXT 37)(184)	-	LQ; RSTR
5518 44 00 9 00 E	- - - De las demás fibras artificiales (TEXT 37)(184)	-	LQ; RSTR
	- Los demás:		
5518 91	- Crudos o blanqueados:		
	- - De viscosa o de cuproamoniaca (cupra)		
5518 91 00 1 00 D	- - - Crudos (TEXT 37)	-	LQ; RSTR
5518 91 00 2 00 B	- - - Blanqueados (TEXT 37)	-	LQ; RSTR
5518 91 00 9 00 G	- - - De las demás fibras artificiales (TEXT 37)	-	LQ; RSTR
5518 92 00	- - Teñidos:		

CODIFICACION	DESIGNACION DE LAS MERCANCIAS	UNIDADES SUPLEMENT	OBSERVACIONES
5518 92 00 1 00 C	- - - De viscosa o de cuproamoniaca (cupra) (TEXT 37)(184)	-	LQ; RSTR
5518 92 00 9 00 F	- - - De las demás fibras artificiales (TEXT 37)(184)	-	LQ; RSTR
5518 93 00	- - Con hilados de distintos colores:		
5518 93 00 1 00 B	- - - De viscosa o de cuproamoniaca (cupra) (TEXT 37)(184)	-	LQ; RSTR
5518 93 00 9 00 E	- - - De las demás fibras artificiales. (TEXT 37)(184)	-	LQ; RSTR
5518 94 00	- - Estampados:		
5518 94 00 1 00 A	- - - De viscosa o de cuproamoniaca (cupra) (TEXT 37)(184)	-	LQ; RSTR
5518 94 00 9 00 D	- - - De las demás fibras artificiales (TEXT 37)(184)	-	LQ; RSTR
NOTAS CAPITULO 55			

REMISIONES	
(4)	El control de utilización de este destino particular se hará mediante la aplicación de las disposiciones comunitarias dictadas en la materia
(5)	Tres perfeccionamiento pasivo
(997)	La medida antidumping (col. 6) se aplicará igualmente a las mercancías que, importadas en el marco del acuerdo de libre circulación CE-Turquía, sean originarias de países sometidos a dicha medida

ANTIDUMPING / DERECHOS COMPENSATORIOS			
COD. TARIC	ORIG.	CADO	FIRMAS / TIPOS
550130	US	8090	Badische Corporation, Williamsburg, Virginia, United States of America; E I Dupont de Nemours and Company, Wilmington, Delaware, United States of America; Eastman Chemicals Division of Eastman Kodak Company, Kingsport, Tennessee, United States of America (exportador); Eastman Chemical International AG, Zug, Switzerland; Monsanto International Sales Company, Missouri, United States of America; American Cyanamid Company, Wayne, New Jersey, United States of America; Leigh Fibers Inc., Boston, Massachusetts, United States of America (sin derecho antidumping. (0))
550130	US	8091	Los demás (17,6 % (0))
550330	US	8124	No habrá derecho antidumping cuando las mercancías sean fabricadas y exportadas desde: Badische Corporation, Williamsburg, Virginia; E I Dupont de Nemours and Company, Wilmington, Delaware; Eastman Chemicals Division of Eastman Kodak Company, Kingsport, Tennessee; (exportadas desde Eastman Chemical International AG, Zug, Suiza); Monsanto, International Sales Company, Missouri; American Cyanamid Company, Wayne, New Jersey; Leigh Fibers Inc., Boston, Massachusetts (0)
550330	US	8125	Los demás (13,7% (0))

CODIFICACION	DESIGNACION DE LAS MERCANCIAS	UNIDADES SUPLEMENT	OBSERVACIONES
	CAPITULO 98		
	GUATA, FIELTRO Y TELAS SIN TEJER; HILADOS ESPECIALES; CORDELES, CUERDAS Y CORDAJES; ARTICULOS DE CORDELERIA.		
98.01	GUATA DE MATERIAS TEXTILES Y ARTICULOS DE ESTA GUATA; FIBRAS TEXTILES DE LONGITUD INFERIOR O IGUAL A 8 MM (TUNDIZNOS), HUDOS Y MOTAS DE MATERIAS TEXTILES:		
5801 10	- Compresas y toallas higiénicas, pañales y artículos higiénicos similares, de guata		
5801 10 10 0 00 H	- - De materias textiles sintéticas o artificiales (TEXT 94)	-	
5801 10 90 0 00 A	- - De las demás materias textiles (TEXT 94)	-	
	- Guata: los demás artículos de guata:		
5801 21	- - De algodón:		
5801 21 10 0 00 E	- - - Hidrófilo (TEXT 94)	-	
5801 21 90 0 00 H	- - - Los demás (TEXT 94)	-	
5801 22	- - De fibras sintéticas o artificiales:		
5801 22 10 0 00 D	- - - Rollos de diámetro no superior a 8 mm. (TEXT 94)	-	
	- - - Los demás:		
5801 22 91 0 00 F	- - - - De fibras sintéticas (TEXT 94)	-	
5801 22 99 0 00 H	- - - - De fibras artificiales (TEXT 94)	-	
5801 29 00 0 00 I	- - Los demás.	-	
5801 30 00 0	- Tundiznos, hudos y motas, de materias textiles:		
5801 30 00 0 10 E	- - Fibras de alcohol polivinílico, incluso acetiladas (TEXT 94)	-	
5801 30 00 0 20 D	- - De poli (p-fenilantotereftalamida) (TEXT 94)	-	
5801 30 00 0 90 G	- - Los demás (TEXT 94)	-	
98.02	FIELTRO, INCLUSO IMPREGNADO, RECUBIERTO, REVESTIDO O ESTRATIFICADO:		
5802 10	- Filtro punzonado y productos obtenidos mediante costura por cadeneta:		
	- - Sin impregnar, recubrir, revestir, ni estratificar		
	- - - Filtro punzonado:		
5802 10 11	- - - - De yute o de otras fibras textiles del líber de la partida número 5203:		
5802 10 11 1 00 D	- - - - - De yute (TEXT 152)	-	
5802 10 11 9 00 G	- - - - - Los demás (TEXT 152)	-	
5802 10 19	- - - - De otras materias textiles:		

CODIFICACION	DESIGNACION DE LAS MERCANCIAS	UNIDADES SUPLEMENT	OBSERVACIONES
	- - - - - De lana o de pelo fino u ordinario:		
5802 10 19 1 00 F	- - - - - De lana (TEXT 95)	-	
5802 10 19 2 00 D	- - - - - De pelo fino u ordinario. (TEXT 95)	-	
5802 10 19 9 00 I	- - - - - Los demás (TEXT 95)	-	
	- - - - Productos obtenidos mediante costura por cadeneta		
5802 10 31	- - - - De lana o de pelo fino:		
5802 10 31 1 00 J	- - - - - De lana. (TEXT 95)	-	
5802 10 31 2 00 B	- - - - - De pelo fino (TEXT 95)	-	
5802 10 35 0 00 H	- - - - De pelos ordinarios. (TEXT 95)	-	
5802 10 39	- - - - De otras materias textiles:		
5802 10 39 1 00 B	- - - - - De yute (TEXT 95)	-	
5802 10 39 9 00 E	- - - - - Los demás (TEXT 95)	-	
5802 10 90	- - Impregnados, recubiertos, revestidos o estratificados		
5802 10 90 1 00 H	- - - De lana. (TEXT 95)	-	
5802 10 90 2 00 F	- - - De pelo fino u ordinario. (TEXT 95)	-	
5802 10 90 3 00 D	- - - De yute (TEXT 95)	-	
5802 10 90 9 00 A	- - - Los demás (TEXT 95)	-	
	- Los demás filtros sin impregnar, recubrir, revestir ni estratificar		
5802 21 00	- - De lana o de pelo fino		
5802 21 00 1 00 D	- - - De lana (TEXT 95)	-	
5802 21 00 2 00 B	- - - De pelo fino. (TEXT 95)	-	
5802 29	- - De las demás materias textiles:		
5802 29 10 0 00 F	- - - De pelo ordinario (TEXT 144)	-	
5802 29 90	- - - De otras materias textiles		
5802 29 90 1 00 G	- - - - De yute (TEXT 95)	-	
5802 29 90 9 00 J	- - - - Los demás (TEXT 95)	-	
5802 90 00	- Los demás		
5802 90 00 1 00 J	- - De lana (TEXT 95)	-	
5802 90 00 2 00 H	- - De pelo fino. (TEXT 95)	-	
5802 90 00 3 00 F	- - De yute. (TEXT 95)	-	
5802 90 00 9 00 C	- - Los demás. (TEXT 95)	-	

CODIFICACION	DESIGNACION DE LAS MERCANCIAS	UNIDADES SUPLEMENT	OBSERVACIONES
56.03	TELAS SIN TEJER, INCLUIDO IMPREGNADAS, RECUBIERTAS, REVESTIDAS O ESTRATIFICADAS:		
5603 00 10	- Recubiertas o revestidas:		
5603 00 10 1	- - De plástico:		
5603 00 10 1 10 E	- - - En trozos o simplemente cortadas en forma cuadrada o rectangular, de fibras de alcohol polivinílico, con un espesor no inferior a 200 micrómetros y no superior a 280 micrómetros y de un peso por m ² no inferior a 20 g y no superior a 50 g (TEXT 96)	-	
5603 00 10 1 20 D	- - - En trozos o simplemente cortadas en forma cuadrada o rectangular, de poliamida aromática, obtenidas por policondensación de meta-fenilendiamina y de ácido isoftálico (TEXT 96)	-	
5603 00 10 1 30 C	- - - En trozos o simplemente cortadas en forma cuadrada o rectangular, de filamentos continuos de poliéster unidos a poliacrílicos, modeladas, prensadas e impresas (TEXT 96)	-	
5603 00 10 1 90 G	- - - Las demás (TEXT 96)	-	
5603 00 10 9	- - De otras materias:		
5603 00 10 9 10 H	- - - En trozos o simplemente cortadas en forma cuadrada o rectangular, de fibras de alcohol polivinílico, con un espesor no inferior a 200 micrómetros y no superior a 280 micrómetros y de un peso por m ² no inferior a 20 g y no superior a 50 g (TEXT 96)	-	
5603 00 10 9 20 G	- - - En trozos o simplemente cortadas en forma cuadrada o rectangular, de poliamida aromática, obtenidas por policondensación de meta-fenilendiamina y de ácido isoftálico (TEXT 96)	-	
5603 00 10 9 30 F	- - - En trozos o simplemente cortadas en forma cuadrada o rectangular, de filamentos continuos de poliéster unidos a poliacrílicos, modeladas, prensadas e impresas (TEXT 96)	-	
5603 00 10 9 90 J	- - - Las demás (TEXT 96)	-	
5603 00 91 0	- Las demás, que pesen por m ² en:		
5603 00 91 0 1	- - 25 g o menos:		
5603 00 91 0 10 I	- - - En trozos o simplemente cortadas en forma cuadrada o rectangular, de fibras de alcohol polivinílico, con un espesor no inferior a 200 micrómetros y no superior a 280 micrómetros y de un peso por m ² no inferior a 20 g, incluso impregnadas (TEXT 96)	-	
5603 00 91 0 20 H	- - - En trozos o simplemente cortadas en forma cuadrada o rectangular, de polietileno, sin adición de aglutinante, de cola o de otra materia de relleno, con un peso por m ² de 115 g como máximo y con un espesor inferior o igual a 300 micrómetros, incluso impregnadas (TEXT 96)	-	
5603 00 91 0 30 G	- - - En trozos o simplemente cortadas, en forma cuadrada o rectangular, de filamentos continuos de poliéster unidos a poliacrílicos, modeladas, prensadas e impresas, incluso impregnadas (TEXT 96)	-	
5603 00 91 0 40 F	- - - En trozos o simplemente cortadas, en forma cuadrada o rectangular, constituidas por una capa de fibras de polipropileno obtenida por pulverización del polímero fundido, termosellada en	-	

CODIFICACION	DESIGNACION DE LAS MERCANCIAS	UNIDADES SUPLEMENT	OBSERVACIONES
5603 00 91 0 90 A	- - - Cada cara a una capa de fibras de polipropileno obtenida por hiladura directa, de un grosor de 550 micrómetros como máximo sin impregnar (TEXT 96)	-	
5603 00 93 0	- Más de 25 g hasta 70 g inclusive:		
5603 00 93 0 10 G	- - En trozos o simplemente cortadas en forma cuadrada o rectangular, de fibras de alcohol polivinílico, con un espesor no inferior a 200 micrómetros y no superior a 280 micrómetros y de un peso por m ² no superior a 50 g, incluso impregnadas (TEXT 96)	-	
5603 00 93 0 20 F	- - En trozos o simplemente cortadas en forma cuadrada o rectangular, de polietileno, sin adición de aglutinante, de cola o de otra materia de relleno, con un espesor no superior a 300 micrómetros, incluso impregnadas (TEXT 96)	-	
5603 00 93 0 30 E	- - En trozos o simplemente cortadas, en forma cuadrada o rectangular, de poliamida aromática, obtenidas por policondensación de meta-fenilendiamina y de ácido isoftálico, incluso impregnadas (TEXT 96)	-	
5603 00 93 0 40 Q	- - - En trozos o simplemente cortadas en forma cuadrada o rectangular, constituidas por una capa de fibras de polipropileno obtenida por pulverización del polímero fundido, termosellada en cada cara a una capa de fibras de polipropileno obtenida por hiladura directa, de un grosor de 550 micrómetros como máximo, sin impregnar (TEXT 96)	-	
5603 00 93 0 50 C	- - - En trozos o simplemente cortadas, en forma cuadrada o rectangular, de filamentos continuos de poliéster unidos a poliacrílicos, modeladas, prensadas e impresas, incluso impregnadas (TEXT 96)	-	
5603 00 93 0 90 I	- - - Las demás (TEXT 96)	-	
5603 00 95 0	- Más de 70 g hasta 150 g inclusive:		
5603 00 95 0 10 E	- - En trozos o simplemente cortadas en forma cuadrada o rectangular, constituidas por una capa de fibras de polipropileno obtenida por pulverización del polímero fundido, termosellada en cada cara a una capa de fibras de polipropileno obtenida por hiladura directa, de un grosor de 550 micrómetros como máximo y un peso de 60 g/m ² como máximo, no impregnadas (TEXT 96)	-	
5603 00 95 0 20 D	- - - En trozos o simplemente cortadas en forma cuadrada o rectangular, de polietileno, sin adición de aglutinante, de cola o de otra materia de relleno, con un peso por m ² de 115 g como máximo y con un espesor no superior a 300 micrómetros, incluso impregnadas (TEXT 96)	-	
5603 00 95 0 30 C	- - - En trozos o simplemente cortadas en forma cuadrada o rectangular, de poliamida aromática, obtenidas por policondensación de meta-fenilendiamina y de ácido isoftálico, incluso impregnadas (TEXT 96)	-	
5603 00 95 0 40 B	- - - En trozos o simplemente cortadas en forma cuadrada o rectangular, de filamentos continuos de poliéster unidos a poliacrílicos, modeladas, prensadas e impresas, incluso impregnadas (TEXT 96)	-	
5603 00 95 0 90 G	- - - Las demás (TEXT 96)	-	
5603 00 99 0	- Más de 150 g:		

CODIFICACION	DESIGNACION DE LAS MERCANCIAS	UNIDADES SUPLEMENT	OBSERVACIONES
5803 00 99 0 10 A	- - - En trozos o simplemente cortadas en forma cuadrada o rectangular, de poliamida aromática, obtenidas por policondensación de meta-fenilendiamina y de ácido isoftálico, incluso impregnadas (TEXT 98)	-	
5803 00 99 0 20 J	- - - En trozos o simplemente cortadas en forma cuadrada o rectangular, de filamentos continuos de poliéster unidos a poliacrilatos, modeladas, prensadas e impresas, incluso impregnadas (TEXT 98)	-	
5803 00 99 0 90 C	- - - Las demás (TEXT 98)	-	
58.04	HILADOS Y CUERDAS DE CAUCHO, RECUBIERTOS DE TEXTILES; HILADOS TEXTILES, TIRAS Y FORMAS SIMILARES DE LAS PARTIDAS 5404 O 5405, IMPREGNADOS, RECUBIERTOS, REVESTIDOS O ENFUNDADOS CON CAUCHO O PLÁSTICO:		
5804 10 00 0 00 G	- Hilos y cuerdas de caucho, recubiertos de textiles. (TEXT 230)	-	
5804 20 00	- Hilados de alta tenacidad de poliéster, de nylon o de otras poliamidas o de rayón viscosa, impregnados o recubiertos		
	- - Con caucho:		
5804 20 00 1	- - - Sin vulcanizar:		
5804 20 00 1 10 B	- - - - De filamentos sintéticos continuos, sin acondicionar para la venta al por menor, que no sean hilos no texturados, sencillos, sin torsión o de una torsión de hasta 50 vueltas inclusive por metro (TEXT 41)	-	
5804 20 00 1 20 A	- - - - De rayón viscosa, sin acondicionar para la venta al por menor, excepto los hilos sencillos sin torsión o de una torsión de hasta 250 vueltas inclusive, por metro (TEXT 42)	-	LQ
5804 20 00 1 90 D	- - - - Los demás (TEXT 125)	-	
5804 20 00 2	- - - Vulcanizado:		
5804 20 00 2 10 J	- - - - De filamentos sintéticos continuos, sin acondicionar para la venta al por menor, que no sean hilos no texturados, sencillos, sin torsión o de una torsión de hasta 50 vueltas inclusive por metro (TEXT 41)	-	
5804 20 00 2 20 I	- - - - De rayón viscosa, sin acondicionar para la venta al por menor, excepto los hilos sencillos sin torsión o de una torsión de hasta 250 vueltas inclusive, por metro (TEXT 42)	-	
5804 20 00 2 90 B	- - - - Los demás (TEXT 125)	-	
	- - Con plástico:		
5804 20 00 3	- - - Hilados de poliéster, de nylon o de otras poliamidas.		
5804 20 00 3 10 H	- - - - De filamentos sintéticos continuos, sin acondicionar para la venta al por menor, que no sean hilos no texturados, sencillos, sin torsión o de una torsión de hasta 50 vueltas inclusive por metro (TEXT 41)	-	
5804 20 00 3 90 J	- - - - Los demás (TEXT 41)	-	
5804 20 00 4	- - - Hilados de rayón viscosa.		
5804 20 00 4 20 E	- - - - De rayón viscosa, sin acondicionar para la venta al por menor,	-	

CODIFICACION	DESIGNACION DE LAS MERCANCIAS	UNIDADES SUPLEMENT	OBSERVACIONES
	excepto los hilos sencillos sin torsión o de una torsión de hasta 250 vueltas inclusive, por metro (TEXT 42)		
5804 20 00 4 90 H	- - - - Los demás (TEXT 42)	-	
5804 90 00	- Los demás:		
	- - Impregnados, revestidos, recubiertos o enfundados con caucho		
5804 90 00 1	- - - Sin vulcanizar:		
5804 90 00 1 10 G	- - - - Imitaciones de catgut preparadas con seda (TEXT 130B)	-	
5804 90 00 1 20 F	- - - - Monofilamentos, tiras y formas análogas que no sean de polietileno ni de polipropileno (TEXT 125C)	-	
5804 90 00 1 30 E	- - - - De monofilamentos artificiales (TEXT 127B)	-	
5804 90 00 1 40 D	- - - - Hilados de poliamida, retorcidos y recubiertos, impregnados o cubiertos de resina fenólica (TEXT 41)	-	LQ
5804 90 00 1 50 C	- - - - Hilados de algodón sin acondicionar para la venta al por menor (TEXT 41)	-	SUB; LQ; RSTR
5804 90 00 1 90 I	- - - - Los demás (TEXT 41)	-	LQ
5804 90 00 2	- - - Vulcanizado:		
5804 90 00 2 10 E	- - - - Imitaciones de catgut preparadas con seda (TEXT 130B)	-	
5804 90 00 2 20 D	- - - - Monofilamentos, tiras y formas análogas que no sean de polietileno ni de polipropileno (TEXT 125C)	-	
5804 90 00 2 30 C	- - - - De monofilamentos artificiales (TEXT 127B)	-	
5804 90 00 2 40 B	- - - - Hilados de poliamida, retorcidos y recubiertos, impregnados o cubiertos de resina fenólica (TEXT 41)	-	
5804 90 00 2 50 A	- - - - Hilados de algodón sin acondicionar para la venta al por menor (TEXT 41)	-	
5804 90 00 2 90 Q	- - - - Los demás (TEXT 41)	-	LQ
	- - Impregnados, revestidos, recubiertos o enfundados con plástico:		
5804 90 00 3	- - - Hilados de algodón.		
5804 90 00 3 50 I	- - - - sin acondicionar para la venta al por menor (TEXT 41)	-	
5804 90 00 3 90 E	- - - - Los demás (TEXT 41)	-	LQ
5804 90 00 4 90 G	- - - Hilados de yute (TEXT 41)	-	LQ
5804 90 00 5 90 J	- - - Hilados de otras fibras vegetales (TEXT 41)	-	LQ
5804 90 00 6	- - - Hilados, tiras y formas similares de fibras sintéticas o artificiales:		
5804 90 00 6 20 E	- - - - Monofilamentos, tiras y formas análogas que no sean de polietileno ni de polipropileno (TEXT 125C)	-	
5804 90 00 6 30 D	- - - - De monofilamentos artificiales (TEXT 127B)	-	
5804 90 00 6 40 C	- - - - Hilados de poliamida, retorcidos y recubiertos, impregnados o	-	

CODIFICACION	DESIGNACION DE LAS MERCANCIAS	UNIDADES SUPLEMENT	OBSERVACIONES
	cubiertas de resina fenolica (TEXT 41)		
5604 90 00 6 90 M	- - - - Los demás (TEXT 41)	-	LQ
5604 90 00 8	- - - - Los demás	-	
5604 90 00 9 10 J	- - - - Imitaciones de catgut preparadas con seda (TEXT 130B)	-	
5604 90 00 9 20 I	- - - - Monofilamentos, tiras y formas análogas que no sean de polietileno ni de polipropileno (TEXT 125C)	-	
5604 90 00 9 90 B	- - - - Los demás (TEXT 41)	-	LQ
56 05	HILADOS METÁLICOS E HILADOS METALIZADOS, INCLUIDO ENTORCHADOS, CONSTITUIDOS POR HILADOS TEXTILES, TIRAS O FORMAS SIMILARES DE LAS PARTIDAS 5404 ó 5405, COMBINADOS CON HILOS, TIRAS O POLVO, DE METAL, O BIEN RECUBIERTOS DE METAL:		
5605 00 00 1 00 F	- De metales preciosos o de chapados de metales preciosos (TEXT 134)	-	
5605 00 00 2 00 D	- De metales comunes (TEXT 134)	-	
56 06	HILADOS ENTORCHADOS, TIRAS Y FORMAS SIMILARES DE LAS PARTIDAS 5404 ó 5405, ENTORCHADOS (EXCEPTO LOS DE LA PARTIDA 5605 Y LOS HILADOS DE CRIM ENTORCHADOS); HILADOS DE CHENILLA; "HILADOS DE CADENETA":		
5606 00 10 0 00 E	- "Hilados de cadeneta" (TEXT 85)	-	
	- Los demás:		
5606 00 81 0 00 G	- Hilados entorchados (TEXT 82)	-	LQ
5606 00 99 0 00 I	- Los demás (TEXT 82)	-	LQ
56 07	CORDELES, CUERDAS Y CORDAJES, TRENZADOS O NO, INCLUIDO IMPREGNADOS, RECUBIERTOS, REVESTIDOS O ENFUNDADOS CON CAUCHO O PLÁSTICO:		
5607 10 00 0 00 C	- De yute o de otras fibras textiles del fiber de la partida 5303 (TEXT 146C)	-	
	- De sisal o de otras fibras textiles del género Agave:		
5607 21 00 0 00 A	- Cuerdas para aladoras o gaviladoras (TEXT 146A)	-	
5607 29	- Los demás:		
5607 29 10 0 00 A	- De título superior a 100 000 dtex (TEXT 146A)	-	
5607 29 90 0 00 D	- De título igual o inferior a 100 000 dtex (TEXT 146A)	-	
5607 30 00 0	- De abacá (cáñamo de Manila o Musa textilis Nees) o de las demás fibras textiles duras (de las Hojas):		
5607 30 00 0 10 I	- Hilados de coco destinados a la fabricación de alfombras, alfombrillas y artículos similares (TEXT 146A)(4)	-	
5607 30 00 0 90 A	- Los demás (TEXT 146A)	-	
	- De polietileno o de polipropileno:		
5607 41 00 0 00 G	- Cuerdas para aladoras o gaviladoras (TEXT 90)	-	LQ

CODIFICACION	DESIGNACION DE LAS MERCANCIAS	UNIDADES SUPLEMENT	OBSERVACIONES
5607 49	- - Los demás:		
	- De título superior a 80 000 dtex:		
5607 49 11 0 00 F	- - - - Trenzados (TEXT 90)	-	LQ
5607 49 19 0 00 M	- - - - Los demás (TEXT 90)	-	LQ
5607 49 90 0 00 J	- - - - De título igual o inferior a 50 000 dtex (TEXT 90)	-	LQ
5607 50	- De las demás fibras sintéticas:		
	- De nailon o de otras poliamidas o de poliésteres:		
	- De título superior a 50 000 dtex:		
5607 50 11 0 00 B	- - - - Trenzados (TEXT 90)	-	LQ
5607 50 19 0 00 D	- - - - Los demás (TEXT 90)	-	LQ
5607 50 30 0 00 I	- - - - De título igual o inferior a 50 000 dtex (TEXT 90)	-	LQ
5607 50 90 0	- De las demás fibras sintéticas:		
5607 50 90 0 10 E	- - - - Trenzados hechos de hilados, incluso recubiertos, constituidos por un copolímero de ácido glicólico y de ácido láctico, que se destinan a la fabricación de ligaduras para suturas quirúrgicas (TEXT 90)(4)	-	LQ
5607 50 90 0 20 D	- - - - Trenzados enteramente hechos con hilados de ácido poliglicólico (TEXT 90)	-	LQ
5607 50 90 0 90 O	- - - - Los demás (TEXT 90)	-	LQ
5607 90 00 0	- Los demás:		
5607 90 00 0 10 F	- De cáñamo (TEXT 146B)	-	LQ
5607 90 00 0 20 E	- De lino o de ramio (TEXT 121)	-	
5607 90 00 0 90 H	- Los demás (TEXT 101)	-	
56 08	REDES DE MALLAS ANUDADAS, EN PAÑOS O EN PIEZAS, FABRICADAS CON CORDELES, CUERDAS O CORDAJES; REDES CONFECCIONADAS PARA LA PESCA Y DEMÁS REDES CONFECCIONADAS, DE MATERIAS TEXTILES:		
	- De materias textiles sintéticas o artificiales:		
5608 11	- - Redes confeccionadas para la pesca:		
	- De nailon o de otras poliamidas:		
5608 11 11 0 00 I	- - - - De cordales, cuerdas o cordajes (TEXT 97)	-	LQ
5608 11 19 0 00 A	- - - - Los demás (TEXT 97)	-	LQ
	- Las demás:		
5608 11 91 0 00 B	- - - - De cordales, cuerdas o cordajes (TEXT 97)	-	LQ
5608 11 99 0 00 D	- - - - Los demás (TEXT 97)	-	LQ

CODIFICACION	DESIGNACION DE LAS MERCANCIAS	UNIDADES SUPLEMENT	OBSERVACIONES
5808 19	-- Las demás		
	-- -- Redes confeccionadas		
	-- -- -- De nailon o de otras poliamidas		
5808 19 11 0 00 A	-- -- -- -- De cordales, cuerdas o cordajes (TEXT 97)	-	LQ
5808 19 19	-- -- -- -- Las demás (TEXT 97)		
5808 19 19 1 00 A	-- -- -- -- -- De punto (TEXT 97)	-	LQ
5808 19 19 9 00 D	-- -- -- -- -- Las demás (TEXT 97)	-	LQ
	-- -- -- -- Las demás		
5808 19 31 0 00 G	-- -- -- -- -- De cordales, cuerdas o cordajes (TEXT 97)	-	LQ
5808 19 39	-- -- -- -- -- Las demás (TEXT 97)		
5808 19 39 1 00 G	-- -- -- -- -- -- De punto (TEXT 97)	-	LQ
5808 19 39 9 00 J	-- -- -- -- -- -- Las demás (TEXT 97)	-	LQ
	-- -- -- -- Las demás		
5808 19 91 0 00 Q	-- -- -- -- -- De nailon o de otras poliamidas (TEXT 97)	-	LQ
5808 19 99 0 00 F	-- -- -- -- -- Las demás (TEXT 97)	-	LQ
5808 80 00	-- Las demás		
	-- -- Redes confeccionadas		
5808 80 00 1 00 D	-- -- -- Para la pesca (TEXT 97)	-	LQ
	-- -- -- Las demás		
5808 80 00 2 00 B	-- -- -- -- De cordales, cuerdas o cordajes (TEXT 97)	-	LQ
	-- -- -- -- Las demás		
5808 80 00 3 00 J	-- -- -- -- -- De punto de seda o de barra de seda ("échappe") (TEXT 97)	-	LQ
5808 80 00 4 00 H	-- -- -- -- -- De punto de algodón (TEXT 97)	-	LQ
5808 80 00 5 00 E	-- -- -- -- -- De punto de otras fibras textiles (TEXT 97)	-	LQ
5808 80 00 6 00 C	-- -- -- -- -- Las demás (TEXT 97)	-	LQ
5808 80 00 7 00 A	-- -- Redes sin confeccionar (TEXT 97)	-	LQ
88 09	ARTICULOS DE HILADOS, TIRAS O FORMAS SIMILARES DE LAS PARTIDAS 54.04 ó 54.05, CORDELES, CUERDAS O CORDAJES, NO EXPRESADOS NI COMPRENDIDOS EN OTRAS PARTIDAS (TEXT 98)		
5809 00 00 8 00 D			
NOTAS CAPÍTULO 58			

N.º	REMISIONES
(4)	El control de utilización de este destino particular se hará mediante la aplicación de las disposiciones comunitarias dadas en la materia.
(5)	Tras perfeccionamiento pasivo

CODIFICACION	DESIGNACION DE LAS MERCANCIAS	UNIDADES SUPLEMENT	OBSERVACIONES
CAPITULO 57			
ALFOMBRAS Y DEMAS REVESTIMIENTOS PARA EL SUELO, DE MATERIAS TEXTILES.			
57.01 ALFOMBRAS DE NUDO DE MATERIAS TEXTILES, INCLUIDO CONFECCIONADAS:			
5701 10	- De lana o de pelo fino		
5701 10 10 0	- - Que contengan en peso más del 10% en total de seda o de borra de seda (schappa):		
5701 10 10 0 10 F	- - - Hechas a mano (TEXT 58) (152)	M2	LQ
5701 10 10 0 90 H	- - - Las demás (TEXT 58):	M2	LQ
	- - - Las demás:		
5701 10 91 0 00 I	- - - Con un máximo de 350 hilos de urdimbre por metro (máximo de 350 nudos por metro de urdimbre) (TEXT 58):	M2	LQ
5701 10 91 0 00 G	- - - Con más de 350 hilos de urdimbre (más de 350 nudos por metro de urdimbre) hasta 500 inclusive (hasta 500 nudos, inclusive, por metro de urdimbre) (TEXT 58):	M2	LQ
5701 10 99 0 00 A	- - - Con más de 500 hilos de urdimbre por metro (más de 500 nudos por metro de urdimbre) (TEXT 58):	M2	LQ
5701 90	- De las demás materias textiles:		
5701 90 10	- - De seda, borra de seda (schappa), fibras textiles sintéticas, hilados de la partida 58 05 o de materias textiles con hilos de metal incorporados:		
5701 90 10 1	- - - De seda o de borra de seda ("schappa"):		
5701 90 10 1 10 G	- - - - Hechas a mano (TEXT 58) (152)	M2	
5701 90 10 1 90 J	- - - - Las demás (TEXT 58)	M2	LQ
5701 90 10 9	- - - Las demás:		
5701 90 10 9 10 J	- - - - Hechas a mano (TEXT 58) (152)	M2	
5701 90 10 9 90 B	- - - - Las demás (TEXT 58)	M2	LQ
5701 90 90 0	- - De otras materias textiles:		
5701 90 90 0 10 B	- - - Hechas a mano (TEXT 58) (152)	M2	LQ
5701 90 90 0 90 D	- - - Las demás (TEXT 58)	M2	
57.02 ALFOMBRAS Y DEMAS REVESTIMIENTOS PARA EL SUELO, DE MATERIAS TEXTILES TEJIDAS (EXCEPTO LOS DE PELO INSERTADO Y LOS FLOCADOS), AUNQUE ESTEN CONFECCIONADOS, INCLUIDAS LAS ALFOMBRAS LLAMADAS "KELIM", "SOUMAK", "KARAMANIE", Y ALFOMBRAS SIMILARES HECHAS A MANO:			
5702 10 00 0 00 H	- Alfombras llamadas "kelim", "soumak", "karamanie" y alfombras similares hechas a mano (TEXT 59)		
5702 20 00 0 00 F	- Revestimientos para el suelo de fibras de coco (TEXT 151A)	M2	
	- Los demás, atarciopelados, sin confeccionar:		

CODIFICACION	DESIGNACION DE LAS MERCANCIAS	UNIDADES SUPLEMENT	OBSERVACIONES
5702 31	- - De lana o de pelo fino		
5702 31 10 0 00 A	- - - Alfombras Axminster (TEXT 59)	M2	
5702 31 30 0 00 G	- - - Alfombras Wilton (TEXT 59)	M2	
5702 31 90 0 00 D	- - - Los demás (TEXT 59)	M2	
5702 32	- - De materias textiles sintéticas o artificiales		
5702 32 10	- - - Alfombras Axminster:		
5702 32 10 1 00 H	- - - - De materias textiles sintéticas (TEXT 59)	M2	
5702 32 10 2 00 F	- - - - De materias textiles artificiales (TEXT 59)	M2	
5702 32 90	- - - Los demás:		
5702 32 90 1 00 A	- - - - De materias textiles sintéticas (TEXT 59)	M2	
5702 32 90 2 00 E	- - - - De materias textiles artificiales (TEXT 59)	M2	
5702 39	- - De las demás materias textiles:		
5702 39 10 0 00 C	- - - De algodón (TEXT 59):	M2	
5702 39 90 0	- - - Los demás:		
5702 39 90 0 10 E	- - - - De yute o de otras fibras textiles del fibar de la partida 5303 (TEXT 151B)	M2	
5702 39 90 0 90 G	- - - - Los demás (TEXT 142)	M2	
	- Los demás, atarciopelados, confeccionados		
5702 41	- - De lana o de pelo fino:		
5702 41 10 0 00 I	- - - Alfombras Axminster (TEXT 58):	M2	
5702 41 90 0 00 B	- - - Los demás (TEXT 58)	M2	
5702 42	- - De materias textiles sintéticas o artificiales		
5702 42 10	- - - Alfombras Axminster:		
5702 42 10 1 00 F	- - - - De materias textiles sintéticas (TEXT 59):	M2	
5702 42 10 2 00 D	- - - - De materias textiles artificiales (TEXT 59)	M2	
5702 42 90	- - - Los demás:		
5702 42 90 1 00 I	- - - - De materias textiles sintéticas (TEXT 59)	M2	
5702 42 90 2 00 D	- - - - De materias textiles artificiales (TEXT 59):	M2	
5702 49	- - De las demás materias textiles:		
5702 49 10 0 00 A	- - - De algodón (TEXT 59):	M2	
5702 49 90 0	- - - Los demás:		
5702 49 90 0 10 C	- - - - De yute o de otras fibras textiles del fibar de la	M2	

CODIFICACION	DESIGNACION DE LAS MERCANCIAS	UNIDADES SUPLEMENT	OBSERVACIONES
	partida 5303 (TEXT 151B)		
5702 49 90 0 90 E	- - - - Los demás (TEXT 142)	M2	
	- Los demás, sin aterciopelar ni confeccionar		
5702 51 00 0 00 H	- - De lana o de pelo fino (TEXT 59)	M2	
5702 52 00	- - De materias textiles sintéticas o artificiales		
5702 52 00 1 00 E	- - - De materias textiles sintéticas (TEXT 59)	M2	
5702 52 00 2 00 C	- - - De materias textiles artificiales (TEXT 59)	M2	
5702 59 00	- - De las demás materias textiles		
5702 59 00 1 20 F	- - - De algodón (TEXT 59)	M2	
5702 59 00 9	- - - De las demás materias textiles		
5702 59 00 9 10 J	- - - - De yute o de otras fibras textiles de lino (TEXT 151B)	M2	
5702 59 00 9 90 D	- - - - Los demás (TEXT 142)	M2	
	- Los demás, sin aterciopelar, confeccionados		
5702 91 00 0 00 J	- - De lana o de pelo fino (TEXT 59)	M2	
5702 92 00	- - De materias textiles sintéticas o artificiales		
5702 92 00 1 00 G	- - - De materias textiles sintéticas (TEXT 59)	M2	
5702 92 00 2 00 E	- - - De materias textiles artificiales (TEXT 59)	M2	
5702 99 00	- - De las demás materias textiles		
5702 99 00 1 20 H	- - - De algodón (TEXT 59)	M2	
5702 99 00 9	- - - De las demás materias textiles		
5702 99 00 9 10 B	- - - - De yute o de otras fibras textiles de lino (TEXT 151B)	M2	
5702 99 00 9 90 D	- - - - Los demás (TEXT 142)	M2	
87.03	ALFOMBRAS Y DEMÁS REVESTIMIENTOS PARA EL SUELO, DE MATERIAS TEXTILES, CON PELO INSERTADO, INCLUSO CONFECCIONADOS:		
5703 10	- De lana o de pelo fino.		
5703 10 10 0 00 E	- - Estampados (TEXT 59)	M2	
5703 10 90 0 00 H	- - Los demás (TEXT 59)	M2	
5703 20	- De nailon o de otras poliamidas:		
	- - Estampados.		
5703 20 11 0 00 B	- - - De superficie no superior a 0,3 m2 (TEXT 59)	M2	
5703 20 19 0 00 D	- - - Los demás (TEXT 59).	M2	
	- - Los demás:		

CODIFICACION	DESIGNACION DE LAS MERCANCIAS	UNIDADES SUPLEMENT	OBSERVACIONES
5703 20 91 0 00 E	- - - De superficie no superior a 0,3 m2 (TEXT 59)	M2	
5703 20 99 0 00 G	- - - Los demás (TEXT 59)	M2	
5703 30	- De las demás materias textiles sintéticas o de materias textiles artificiales.		
	- - Polioroplano:		
5703 30 11 0 00 J	- - - De superficie no superior a 0,3 m2 (TEXT 59)	M2	
5703 30 19 0 00 B	- - - Los demás (TEXT 59)	M2	
	- - Los demás:		
	- - - Estampados:		
5703 30 51	- - - - De superficie no superior a 0,3 m2/a.		
5703 30 51 1 00 I	- - - - - De las demás materias textiles sintéticas (TEXT 59)	M2	
5703 30 51 2 00 G	- - - - - De materias textiles artificiales (TEXT 59)	M2	
5703 30 59	- - - - Los demás:		
5703 30 59 1 00 A	- - - - - De las demás materias textiles sintéticas (TEXT 59)	M2	
5703 30 59 2 00 I	- - - - - De materias textiles artificiales (TEXT 59)	M2	
	- - - - Los demás:		
5703 30 61	- - - - De superficie no superior a 0,3 m2/a		
5703 30 61 1 00 A	- - - - - De las demás materias textiles sintéticas (TEXT 59)	M2	
5703 30 61 2 00 I	- - - - - De materias textiles artificiales (TEXT 59)	M2	
5703 30 99	- - - - Los demás:		
5703 30 99 1 00 C	- - - - - De las demás materias textiles sintéticas (TEXT 59)	M2	
5703 30 99 2 00 A	- - - - - De materias textiles artificiales (TEXT 59)	M2	
5703 90	- De las demás materias textiles		
5703 90 10	- - De superficie no superior a 0,3 m2/a		
5703 90 10 1 00 F	- - - De algodón (TEXT 59)	M2	
5703 90 10 9 00 I	- - - De las demás materias textiles (TEXT 59)	M2	
5703 90 90	- - Los demás:		
5703 90 90 1 90 J	- - - De algodón (TEXT 59).	M2	
5703 90 90 9	- - - De las demás materias textiles		
5703 90 90 9 10 A	- - - - De yute o de otras fibras textiles de lino de la PARTIDA 5303 (TEXT 59).	M2	
5703 90 90 9 90 C	- - - - Los demás (TEXT 59).	M2	

CODIFICACION	DESIGNACION DE LAS MERCANCIAS	UNIDADES SUPLEMENT	OBSERVACIONES
87.94	ALFOMBRAS Y DEMAS REVESTIMIENTOS PARA EL SUELO, DE FIELTRO, SIN PELO INSERTADO NI FLOCADOS, INCLUIDO CONFECCIONADOS:		
5704 10 00	- De superficie no superior a 0,3 m ² /a:		
5704 10 00 1 00 D	- - De lana (TEXT 59)	M2	
5704 10 00 2 00 B	- - De pelo fino u ordinario (TEXT 59)	M2	
5704 10 00 3 00 J	- - De yute (TEXT 59)	M2	
5704 10 00 9 00 G	- - De las demás materias textiles (TEXT 59)	M2	
5704 90 00	- Los demás		
5704 90 00 1	- - De lana:		
5704 90 00 1 10 F	- - - Alfombras y alfombrillas, hechas a mano (TEXT 59) (152)	M2	
5704 90 00 1 90 H	- - - Los demás (TEXT 59)	M2	
5704 90 00 2	- - De pelo fino u ordinario:		
5704 90 00 2 10 D	- - - Alfombras y alfombrillas, hechas a mano (TEXT 59) (152)	M2	
5704 90 00 2 90 F	- - - Los demás (TEXT 59)	M2	
5704 90 00 3	- - De yute:		
5704 90 00 3 10 B	- - - Alfombras y alfombrillas, hechas a mano (TEXT 59) (152)	M2	
5704 90 00 3 90 D	- - - Los demás (TEXT 59)	M2	
5704 90 00 9	- - De las demás materias textiles		
5704 90 00 9 10 J	- - - Alfombras y alfombrillas, hechas a mano (TEXT 59) (152)	M2	
5704 90 00 9 90 A	- - - Los demás (TEXT 59)	M2	
87.98	LAS DEMAS ALFOMBRAS Y REVESTIMIENTOS PARA EL SUELO, DE MATERIAS TEXTILES, INCLUIDO CONFECCIONADOS:		
5705 00 10	- De lana o de pelo fino:		
5705 00 10 1	- - De tela sin tejer:		
5705 00 10 1 10 B	- - - Alfombras y tapices hechos a mano (TEXT 59) (152)	M2	
5705 00 10 1 90 D	- - - Los demás (TEXT 59)	M2	
5705 00 10 9	- - Los demás		
5705 00 10 9 10 E	- - - Alfombras y tapices hechos a mano (TEXT 59) (152)	M2	
5705 00 10 9 90 G	- - - Los demás (TEXT 59)	M2	
	- De materias textiles sintéticas o artificiales:		
5705 00 31	- - De superficie no superior a 0,3 m ² /a:		
5705 00 31 00 H	- - - De tela sin tejer (TEXT 59)	M2	

CODIFICACION	DESIGNACION DE LAS MERCANCIAS	UNIDADES SUPLEMENT	OBSERVACIONES
	- - - Los demás:		
5705 00 31 3 00 F	- - - - De materias textiles sintéticas (TEXT 59)	M2	
5705 00 31 3 00 D	- - - - De materias textiles artificiales (TEXT 59)	M2	
5705 00 39	- - Los demás:		
5705 00 39 1	- - - De tela sin tejer:		
5705 00 39 1 10 J	- - - - Alfombras y tapices hechos a mano (TEXT 59) (152)	M2	
5705 00 39 1 90 A	- - - - Los demás (TEXT 59)	M2	
	- - - Los demás:		
5705 00 39 2	- - - - De materias textiles sintéticas		
5705 00 39 2 10 G	- - - - - Alfombras y tapices hechos a mano (TEXT 59) (152)	M2	
5705 00 39 2 90 I	- - - - - Los demás (TEXT 59)	M2	
5705 00 39 3	- - - - De materias textiles artificiales:		
5705 00 39 3 10 E	- - - - - Alfombras y tapices hechos a mano (TEXT 59) (152)	M2	
5705 00 39 3 90 G	- - - - - Los demás	M2	
5705 00 90	- De las demás materias textiles		
5705 00 90 1	- - De tela sin tejer:		
5705 00 90 1 10 E	- - - Alfombras y tapices hechos a mano (TEXT 59) (152)	M2	
5705 00 90 1 90 G	- - - Los demás (TEXT 59)	M2	
	- - Los demás:		
5705 00 90 2	- - - De algodón:		
5705 00 90 2 10 C	- - - - Alfombras y tapices hechos a mano (TEXT 59) (152)	M2	
5705 00 90 2 90 E	- - - - Los demás (TEXT 59)	M2	
5705 00 90 9	- - - De las demás materias textiles		
5705 00 90 9 10 H	- - - - Alfombras y tapices hechos a mano (TEXT 59) (152)	M2	
5705 00 90 9 90 J	- - - - Los demás (TEXT 59)	M2	

N.º	REMISIONES
(18)	Tasa perfeccionamiento pasivo.
(182)	La admisión en esta subpartida está reservada a los productos considerados como hechos a mano por las autoridades comunitarias competentes.
(153)	El beneficio de este contingente arancelario comunitario está reservado a los productos acompañados de un certificado de autenticidad emitido por las autoridades comunitarias competentes, en el que se certifique que las mercancías enumeradas son hechas a mano.

CODIFICACIÓN	DESIGNACIÓN DE LAS MERCANCIAS	UNIDADES SUPLEMENT	OBSERVACIONES
	CAPITULO 58		
	TEJIDOS ESPECIALES; SUPERFICIES TEXTILES CON PELO INSERTADO; ENCAJES; TAPICERIA; PASAMANERIA; BORDADOS.		
56.01	TERCIOPELO Y FELPA TEJIDOS, Y TEJIDOS DE CHENILLA, EXCEPTO LOS ARTICULOS DE LA PARTIDA 59.06:		
5801.10.00.0.00.H	- De lana o de pelo fino. (TEXT 32)	-	SUB. LQ
	- De algodón:		
5801.21.00.0	- - Terciopelo y felpa por trama, sin cortar:		
5801.21.00.0.10.D	- - - Tejidos en telares manuales (TEXT 32)(150)	-	
5801.21.00.0.90.F	- - - Los demás (TEXT 32)	-	SUB. LQ
5801.22.00.0	- - Pana rayada:		
5801.22.00.0.10.C	- - - Tejidos en telares manuales (TEXT 32)(150)	-	
5801.22.00.0.90.E	- - - Los demás (TEXT 32)	-	SUB. LQ
5801.23.00.0	- - Los demás terciopelos y felpas por trama:		
5801.23.00.0.10.B	- - - Tejidos en telares manuales (TEXT 32) (150)	-	
5801.23.00.0.90.D	- - - Los demás (TEXT 32)	-	SUB. LQ
5801.24.00.0	- - terciopelo y felpa por urdimbre sin cortar (rizados)		
5801.24.00.0.10.A	- - - Tejidos en telares manuales (TEXT 32)(150)	-	
5801.24.00.0.90.C	- - - Los demás (TEXT 32)	-	SUB. LQ
5801.26.00.0	- - Terciopelo y felpa por urdimbre, cortados:		
5801.25.00.0.10.J	- - - Tejidos en telares manuales (TEXT 32)(150)	-	
5801.25.00.0.90.B	- - - Los demás (TEXT 32)	-	SUB. LQ
5801.28.00.0	- - Tejidos de chenilla:		
5801.28.00.0.10.I	- - - Tejidos en telares manuales (TEXT 32)(150)	-	SUB
5801.28.00.0.90.A	- - - Los demás (TEXT 32)	-	SUB. LQ
	- De fibras sintéticas o artificiales		
5801.31.00	- - Terciopelo y felpa por trama sin cortar:		
5801.31.00.1.00.A	- - - De viscosa o de cupramoniacal (cupra). (TEXT 32)	-	SUB. LQ
5801.31.00.9.00.D	- - - Los demás (TEXT 32)	-	SUB. LQ
5801.32.00	- - Terciopelo y felpa por trama, cortados, rayados (panes)		
5801.32.00.1.00.J	- - - De fibras sintéticas. (TEXT 32)	-	SUB. LQ
5801.32.00.2.00.H	- - - De fibras artificiales. (TEXT 32)	-	SUB. LQ

CODIFICACION	DESIGNACION DE LAS MERCANCIAS	UNIDADES SUPLEMENT	OBSERVACIONES
5801 31 00	- Los demás terciopelos y felpas por trama	-	
5801 31 00 1 00 I	- - De fibras sintéticas (TEXT 32)	-	SUB. LQ
5801 31 00 2 00 G	- - De fibras artificiales (TEXT 32)	-	SUB. LQ
5801 34 00	- Terciopelo y felpa por urdimbre, rizados	-	
5801 34 00 1 00 H	- - De fibras sintéticas (TEXT 32)	-	SUB. LQ
5801 34 00 2 00 F	- - De fibras artificiales (TEXT 32)	-	SUB. LQ
5801 35 00	- Terciopelo y felpa por urdimbre, cortados	-	
5801 35 00 1 00 O	- - De fibras sintéticas (TEXT 32)	-	SUB. LQ
5801 35 00 2 00 E	- - De fibras artificiales (TEXT 32)	-	SUB. LQ
5801 36 00	- Tejidos de chenilla	-	
5801 36 00 1 00 P	- - De fibras sintéticas (TEXT 32)	-	SUB. LQ
5801 36 00 2 00 O	- - De fibras artificiales (TEXT 32)	-	SUB. LQ
5801 90	- De otras materias textiles	-	
5801 90 10 0 00 I	- - De lino (TEXT 123)	-	
5801 90 90	- Los demás	-	
5801 90 90 1 00 J	- - De seda, de borra de seda ("schappe") o de borrita de seda (TEXT 137)	-	
5801 90 90 2 00 H	- - De pelos ordinarios (TEXT 137)	-	
5801 90 90 9 00 C	- - Los demás (TEXT 137)	-	
58.02	TEJIDOS CON BUCLES PARA TOALLAS, EXCEPTO LOS ARTICULOS DE LA PARTIDA 58.08; SUPERFICIES TEXTILES CON PELO INSERTADO, EXCEPTO LOS PRODUCTOS DE LA PARTIDA 57.03:		
	- Tejidos con bucles para toallas, de algodón:		
5802 11 00 0 00 F	- - Crudos (TEXT 9)	-	SUB. LQ, RSTR
5802 19 00 0 00 H	- - Los demás (TEXT 9)	-	SUB. LQ, RSTR
5802 20 00	- Tejidos con bucles para toallas, de las demás materias textiles		
5802 20 00 1 00 G	- - De fibras sintéticas (TEXT 32)	-	SUB. LQ
5802 20 00 2 00 A	- - De fibras artificiales (TEXT 32)	-	SUB. LQ
5802 20 00 9 00 F	- - Los demás	-	SUB. LQ
5802 30 00	- Superficies textiles con pelo insertado:		
5802 30 00 1 00 A	- - Con superficie de fieltro de pelo fino u ordinario (TEXT 32)	-	SUB. LQ
5802 30 00 2 00 I	- - Con superficie de tela sin tejer (TEXT 32)	-	SUB. LQ
5802 30 00 3 00 G	- - Con superficie de yute (TEXT 32)	-	SUB. LQ

CODIFICACION	DESIGNACION DE LAS MERCANCIAS	UNIDADES SUPLEMENT	OBSERVACIONES
5802 30 00 9 00 D	- Los demás (TEXT 32)	-	SUB. LQ
58.03	TEJIDOS DE GASA DE VUELTA, EXCEPTO LOS ARTICULOS DE LA PARTIDA 58.06:		
5803 10 00 0	- De algodón:		
5803 10 00 0 10 E	- - Tejidos en telares manuales (TEXT 53)(150)	-	
5803 10 00 0 90 G	- - Los demás (TEXT 53)	-	
5803 90	- De las demás materias textiles:		
5803 90 10	- - De seda o de desperdicios de seda:		
5803 90 10 1	- - - De seda o de borra de seda ("schappe") (TEXT 138)		
5803 90 10 1 10 D	- - - - Tejidos en telares manuales (TEXT 138)(150)	-	
5803 90 10 1 90 F	- - - - Los demás (TEXT 138)	-	
5803 90 10 2	- - - De borrita de seda:		
5803 90 10 2 10 B	- - - - Tejidos en telares manuales (TEXT 138)(150)	-	
5803 90 10 2 90 D	- - - - Los demás (TEXT 138)	-	
5803 90 30 0 00 C	- - De fibras sintéticas (TEXT 3)	-	SUB. LQ, RSTR
5803 90 50	- De fibras artificiales		
5803 90 50 1 00 F	- - De viscosa o de cuproamoniaca (cupra) (TEXT 37)	-	SUB. RSTR
5803 90 50 9 00 I	- - De las demás fibras artificiales (TEXT 37)	-	SUB. RSTR
5803 90 90 0 00 J	- Los demás (TEXT 117)	-	LQ
58.04	TUL, TUL-ROBINOT Y TEJIDOS DE MALLAS ANUDADAS; ENCAJES EN PIEZAS, TIRAS MOTIVOS:		
5804 10	- Tul, tul-robinot y tejidos de mallas anudadas		
	- - Lisos:		
5804 10 11 0 00 B	- - - Tejidos de mallas anudadas (TEXT 62)	-	LQ
5804 10 19 0 00 D	- - - Los demás (TEXT 62)	-	LQ
5804 10 90 0 00 F	- - Los demás (TEXT 62)	-	LQ
	- Encajes fabricados a máquina:		
5804 21	- De fibras sintéticas o artificiales		
5804 21 10 0 00 J	- - De bolillos, fabricados a máquina (TEXT 62)	-	LQ
5804 21 90 0 00 C	- - Los demás (TEXT 62)	-	LQ
5804 29	- De las demás materias textiles:		
5804 29 10 0 00 B	- - De bolillos, fabricados a máquina (TEXT 62)	-	LQ

CODIFICACION	DESIGNACION DE LAS MERCANCIAS	UNIDADES SUPLEMENT	OBSERVACIONES
5804 20 90 0 00 E	- - - Los demás (TEXT 82)	-	LQ
5804 30 00 0 00 A	- Encajes hechos a mano (TEXT 82)	-	LQ
58.05 5805.00.00.0.00.F	TAPICERÍA TEJIDA A MANO (BOBELINOS, FLANCOES, ALBUSSON, BEAUVAIS Y SIMILARES) Y TAPICERÍA DE AGUJA (POR EJEMPLO: DE PUNTO PEQUEÑO O DE PUNTO DE CRUZ), INCLUIDO CONFECCIONADAS. (TEXT 80)	-	
58.08	CINTAS, EXCEPTO LOS ARTICULOS DE LA PARTIDA 58.07; CINTAS SIN TRAMA, DE HILADO O FIBRAS PARALELIZADOS Y AGLUTINADOS:		
5808 10 00	- Cintas de terciopelo, de raipe, de tejidos de charilla o de tejidos con bucles para localías		
5808 10 00 1 10 J	- - De seda, de borra de seda ("schappe") o de borrita de seda (TEXT 81)	-	
5808 10 00 2 90 J	- - De fibras sintéticas (TEXT 81)	-	LQ
5808 10 00 3 80 H	- - De fibras artificiales (TEXT 81)	-	LQ
5808 10 00 9 90 E	- - De las demás materias textiles (TEXT 81)	-	LQ
5808 20 00	- Las demás cintas con un contenido de hilos de elastómeros o de hilos de caucho, superior o igual al 5% en peso.		
5808 20 00 1 00 I	- - CON un contenido de hilos de caucho igual o superior al 5% en peso (TEXT 81) - - - Las demás:		
5808 20 00 2 00 G	- - - De seda, de borra de seda ("schappe") o de borrita de seda. (TEXT 81)	-	
5808 20 00 3 00 E	- - - De fibras sintéticas (TEXT 81)	-	
5808 20 00 4 00 C	- - - De fibras artificiales. (TEXT 81)	-	
5808 20 00 9 00 B	- - - De las demás materias textiles (TEXT 81)	-	
5808 31	- Las demás cintas:		
5808 31	- - De algodón:		
5808 31 10 0 00 F	- - - Con orillos verdaderos (TEXT 81)	-	
5808 31 80 0 00 I	- - - Las demás. (TEXT 81)	-	
5808 32	- - De fibras sintéticas o artificiales:		
5808 32 10	- - - Con orillos verdaderos		
5808 32 10 1 00 C	- - - - De fibras sintéticas (TEXT 81)	-	
5808 32 10 2 00 A	- - - - De fibras artificiales (TEXT 81)	-	
5808 32 90	- - - Las demás:		
5808 32 90 1 00 F	- - - - De fibras sintéticas (TEXT 81)	-	
5808 32 90 2 00 D	- - - - De fibras artificiales (TEXT 81)	-	
5808 39 00	- - De las demás materias textiles		

CODIFICACION	DESIGNACION DE LAS MERCANCIAS	UNIDADES SUPLEMENT	OBSERVACIONES
5808 39 00 1 90 I	- - - De seda, de borra de seda ("schappe") o de borrita de seda (TEXT 81)	-	LQ
5808 39 00 9	- - - De las demás materias textiles:		
5808 39 00 9 10 J	- - - - De yute o de otras fibras textiles del libro de la partida 5303, con excepción de los artículos de la partida 5807 (TEXT 81)	-	
5808 39 00 9 90 B	- - - - Los demás (TEXT 81)	-	LQ
5808 40 00	- Cintas sin trama de hilados o fibras paralelizados y aglutinados		
5808 40 00 1 90 F	- - De seda, de borra de seda ("schappe") o de borrita de seda (TEXT 81)	-	LQ
5808 40 00 2 90 D	- - De fibras sintéticas (TEXT 81)	-	LQ
5808 40 00 3 90 B	- - De fibras artificiales. (TEXT 81)	-	LQ
5808 40 00 9	- - De las demás materias textiles:		
5808 40 00 9 10 G	- - - De yute o de otras fibras textiles del libro de la partida 5303, con excepción de los artículos de la partida 5807 (TEXT 81)	-	
5808 40 00 9 90 I	- - - Los demás (TEXT 81)	-	LQ
58.07	ETIQUETAS, ESCUDOS Y ARTICULOS SIMILARES, DE MATERIAS TEXTILES, EN PIEZA, EN CINTAS O RECORTADOS, SIN BORDAR:		
5807 10	- Tejidos:		
5807 10 10 0 00 J	- - Con inscripciones o motivos, tejidos (TEXT 82)	-	LQ
5807 10 90 0 00 C	- - Los demás. (TEXT 82)	-	
5807 90	- Los demás:		
5807 90 10	- - De fieltro o de tela sin tejer:		
5807 90 10 1 00 A	- - - De pelo fino u ordinario. (TEXT 95)	-	
5807 90 10 2 00 I	- - - De lana. (TEXT 95)	-	
5807 90 10 3 00 D	- - - De yute (TEXT 95)	-	
5807 90 10 4 00 E	- - - De las demás materias textiles (TEXT 95)	-	
5807 90 10 5 00 B	- - - De tela sin tejer:		
5807 90 10 9 00 D	- - - Revestidos, recubiertos o con baño de plástico (TEXT 95)	-	
5807 90 90	- - Los demás:		
5807 90 90 1	- - - De seda, de borra de seda ("schappe") o de borrita de seda, recortados:		
5807 90 90 1 10 C	- - - - Telas de punto no elástico y sin cauchutar (TEXT 87)	-	LQ
5807 90 90 1 80 E	- - - - Las demás (TEXT 87)	-	LQ

CODIFICACION	DESIGNACION DE LAS MERCANCIAS	UNIDADES SUPLEMENT	OBSERVACIONES
5807 90 90 9	- - - Los demás	-	LQ
5807 90 90 9 10 F	- - - - Telas de punto no elástico y sin cauchutar (TEXT 87)	-	LQ
5807 90 90 9 90 H	- - - - Los demás (TEXT 87)	-	LQ
58.08	TRENZAS EN PIEZA; ARTICULOS DE PASAMANERIA Y ORNAMENTALES ANALOGOS. EN PIEZA, SIN BORDAR (EXCEPTO LOS DE PUNTO); BELLOTAS, MADRÓSOS, POMPONES, BORLAS Y ARTICULOS SIMILARES:		
5808 10 00 0	- Trenzas en pieza	-	LQ
5808 10 00 0 10 J	- - Hechas enteramente de hilados de ácido poliglicólico (TEXT 82)	-	LQ
5808 10 00 0 20 I	- - Hechas de hilados, incluso recubiertas, constituidas por un copolímero de ácido glicólico y de ácido láctico, que se destinen a la fabricación de ligaduras para suturas quirúrgicas (TEXT 82)(4)	-	LQ
5808 10 00 0 90 B	- - Los demás (TEXT 82)	-	LQ
5808 90 00 0 00 D	- Los demás. (TEXT 82)	-	LQ
58.09	TEJIDOS DE HILOS DE METAL Y TEJIDOS DE HILADOS METALICOS O DE HILADOS TEXTILES METALIZADOS DE LA PARTIDA 58.05, DEL TIPO DE LOS UTILIZADOS PARA PRENDAS DE VESTIR, MOBILIARIO O USOS SIMILARES, NO EXPRESADOS NI COMPRENDIDOS EN OTRAS PARTIDAS:		
	- Obtenidos íntegramente con hilos de metal		
5809 00 00 1 00 J	- - De metales preciosos o de chapados de metales preciosos (TEXT 139)	-	
5809 00 00 2 00 H	- - De metales comunes (TEXT 139)	-	
5809 00 00 9 00 C	- Los demás (TEXT 139)	-	
58.10	BORDADOS EN PIEZAS, TIRAS O MOTIVOS:		
5810 10	- Bordados químicos o aéreos y bordados con fondo recortado		
5810 10 10 0	- - De valor superior a 35 ECUS por kg de peso neto		
5810 10 10 0 10 D	- - - Hechos a mano (TEXT 82)(152)	-	LQ
5810 10 10 0 90 F	- - - Los demás (TEXT 82)	-	
5810 10 90 0	- - Los demás		
5810 10 90 0 10 G	- - - Hechos a mano (TEXT 82)(152)	-	
5810 10 90 0 90 I	- - - Los demás (TEXT 82)	-	LQ
	- Los demás bordados		
5810 91	- - De algodón		
5810 91 10 0	- - - De valor superior a 17,50 ECUS por kg de peso neto		
5810 91 10 0 10 F	- - - - Hechos a mano (TEXT 82)(152)	-	

CODIFICACION	DESIGNACION DE LAS MERCANCIAS	UNIDADES SUPLEMENT	OBSERVACIONES
5810 91 10 0 90 H	- - - - Los demás (TEXT 82)	-	LQ
5810 91 90 0	- - - Los demás:		
5810 91 90 0 10 F	- - - - Hechos a mano (TEXT 82)(152)	-	
5810 91 90 0 90 A	- - - - Los demás (TEXT 82)	-	LQ
5810 92	- - De fibras sintéticas o artificiales		
5810 92 10 0	- - - De valor superior a 17,50 ECUS por kg de peso neto		
5810 92 10 0 10 E	- - - - Hechos a mano (TEXT 82)(152)	-	
5810 92 10 0 90 G	- - - - Los demás (TEXT 82)	-	
5810 92 90 0	- - - Los demás:		
5810 92 90 0 10 K	- - - - Hechos a mano (TEXT 82)(152)	-	
5810 92 90 0 90 J	- - - - Los demás (TEXT 82)	-	LQ
5810 99	- - De las demás materias textiles		
5810 99 10 0	- - - De valor superior a 17,50 ECUS por kg de peso neto		
5810 99 10 0 10 H	- - - - Hechos a mano (TEXT 82)(152)	-	
5810 99 10 0 90 J	- - - - Los demás (TEXT 82)	-	
5810 99 90 0	- - - Los demás		
5810 99 90 0 10 A	- - - - Hechos a mano (TEXT 82)(152)	-	
5810 99 90 0 90 C	- - - - Los demás (TEXT 82)	-	LQ
58.11	PRODUCTOS TEXTILES EN PIEZA, CONSTITUIDOS POR UNA O VARIAS CAPAS DE MATERIAS TEXTILES COMBINADAS CON UNA MATERIA DE RELLENO, ACOLCHADOS, EXCEPTO LOS BORDADOS DE LA PARTIDA 58.10:		
5811 00 00 1	- De tela sin tejer		
5811 00 00 1 91 E	- - De fibras sintéticas (TEXT 35)	-	LQ
5811 00 00 1 92 C	- - De fibras artificiales (TEXT 36)	-	LQ, R5TR
	- De las demás materias textiles		
5811 00 00 1 93 A	- - De tejidos de algodón, distintos de los crudos o blanqueados (TEXT 2)	-	SUB. LQ, R5TR
5811 00 00 1 99 H	- - Los demás (TEXT 2)	-	SUB. LQ, R5TR
	- Los demás		
5811 00 00 2	- - De algodón		
	- - - Telas de punto no elástico y sin cauchutar		
5811 00 00 2 13 G	- - - - De tejidos de algodón, distintos de los crudos o blanqueados (TEXT 2)	-	
5811 00 00 2 19 D	- - - - Los demás (TEXT 2)	-	

CODIFICACION	DESIGNACION DE LAS MERCANCIAS	UNIDADES SUPLEMENT	OBSERVACIONES
5811 00 00 3	- - De fibras sintéticas o artificiales		
	- - - Telas de punto no elástico y sin cauchutar		
5811 00 00 3 11 2	- - - - De fibras sintéticas (TEXT 35)	-	
5811 00 00 3 12 0	- - - - De fibras artificiales (TEXT 36)	-	
5811 00 00 9	- - De las demás materias textiles:		
5811 00 00 9 19 1	- - - Telas de punto no elástico y sin cauchutar (TEXT 2)	-	
5811 00 00 9 99 A	- - - Los demás (TEXT 2)	-	SUB. LQ. R57R
NOTAS CAPÍTULO 98			

N.º	REMISIONES
(4)	El control de utilización de este destino particular se hará mediante la aplicación de las disposiciones comunitarias dictadas en la materia.
(5)	Tras perfeccionamiento pasivo.
(150)	Se considerarán como telares manuales a los telares que, para la fabricación de tejidos, sean movidos exclusivamente por medio de movimientos de las manos o de los pies.
(151)	La admisión al beneficio de estos contingentes arancelarios comunitarios estará subordinada a las condiciones determinadas por el Reglamento que regule la apertura de estos contingentes.
(152)	La admisión en esta subpartida está reservada a los productos considerados como hechos a mano por las autoridades comunitarias competentes.
(153)	El beneficio de este contingente arancelario comunitario está reservado a los productos acompañados de un certificado de autenticidad emitido por las autoridades comunitarias competentes, en el que se certifique que las mercancías enumeradas son hechas a mano.

CODIFICACION	DESIGNACION DE LAS MERCANCIAS	UNIDADES SUPLEMENT	OBSERVACIONES
CAPITULO 58			
TEJIDOS IMPREGNADOS, RECUBIERTOS, REVESTIDOS O ESTRATIFICADOS; ARTICULOS TECNICOS DE MATERIA TEXTILES			
59.01	TEJIDOS RECUBIERTOS DE COLA O MATERIAS AMILACEAS, DEL TIPO DE LOS UTILIZADOS PARA LA ENCUADERNACION, CARTONAJE, ESTUCHERIA O USOS SIMILARES, TELAS PARA CALCAR O TRANSPARENTES PARA DIBUJAR; LIENZOS PREPARADOS PARA PINTAR; BUCARAN Y TEJIDOS RIGIDOS SIMILARES DEL TIPO DE LOS UTILIZADOS EN SOMBRERERIA:		
5901 10 00 0 00 G	- Tejidos recubiertos de cola o materias amilaceas, del tipo de los utilizados para la encuadernacion, cartonaje, estucheria o usos similares (TEXT 99)	-	LQ
5901 90 00 0 00 J	- Los demás (TEXT 99)	-	LQ
59.02	NAPAS TRAMADAS PARA PNEUMATICOS FABRICADAS CON HILADOS DE ALTA TENACIDAD DE NAILON O DE OTRAS POLIAMIDAS, DE POLIESTER O DE RAYON VISCOZA:		
5902 10	- De nailón o de otras poliamidas:		
5902 10 10 0 00 D	- - Impregnadas de caucho (TEXT 114)	-	
5902 10 90	- - Las demás:	-	
5902 10 90 1 00 E	- - - Impregnadas de plástico (TEXT 114)	-	
5902 10 90 8 00 H	- - - Las demás (TEXT 114)	-	
5902 20	- De poliéster:		
5902 20 10 0 00 B	- - Impregnadas de caucho (TEXT 114)	-	
5902 20 90	- - Las demás:	-	
5902 20 90 1 00 C	- - - Impregnadas de plástico (TEXT 114)	-	
5902 20 90 8 00 F	- - - Las demás (TEXT 114)	-	
5902 90	- Las demás:		
5902 90 10 0 00 G	- - Impregnadas de caucho (TEXT 114)	-	
5902 90 90	- - Las demás:	-	
5902 90 90 1 00 M	- - - Impregnadas de plástico (TEXT 114)	-	
5902 90 90 8 00 A	- - - Las demás (TEXT 114)	-	
59.03	TEJIDOS IMPREGNADOS, RECUBIERTOS REVESTIDOS O ESTRATIFICADOS CON PLASTICO, EXCEPTO LOS DE LA PARTIDA 59.02:		
5903 10	- Con poliacriluro de vinilo:		
5903 10 10 0 00 C	- - Impregnadas (TEXT 100)	-	LQ
5903 10 90 0	- - Recubiertos, revestidos o estratificados	-	

CODIFICACION	DESIGNACION DE LAS MERCANCIAS	UNIDADES SUPLEMENT	OBSERVACIONES
5903 10 90 0 10 E	- - - De punto, recubiertos o revestidos en una cara de materias plásticas artificiales, en la que se incorporen microesferas (TEXT 100)	-	LQ
5903 10 90 0 90 G	- - - Los demás (TEXT 100)	-	LQ
5903 20	- Con poliuretano:		
5903 20 10 0 00 A	- - Impregnadas (TEXT 100)	-	LQ
5903 20 90 0	- - Recubiertos, revestidos o estratificados	-	
5903 20 90 0 10 D	- - - De punto, recubiertos o revestidos en una cara de materias plásticas artificiales, en la que se incorporen microesferas (TEXT 100)	-	LQ
5903 20 90 0 90 E	- - - Los demás (TEXT 100)	-	LQ
5903 90	- Los demás:		
5903 90 10 0 00 F	- - Impregnadas (TEXT 100)	-	LQ
5903 90 90 0	- - Recubiertos, revestidos o estratificados:		
5903 90 90 0 00 H	- - - Con derivados de la celulosa o de otros plásticos en los que la materia textil constituye el anverso (TEXT 100)	-	LQ
5903 90 90 0	- - - Los demás:		
5903 90 90 0 10 I	- - - - De politetrafluoroetileno recubierto en una cara de un copolímero de tetrafluoroetileno y de trifluoroetileno de cadenas laterales alcoxiperfluoradas con grupos ácido carboxílico o ácido sulfónico presentados en forma de sal de potasio o de sodio; incluso recubiertos en la misma cara de un compuesto metálico inorgánico (TEXT 100)	-	LQ
5903 90 90 0 20 H	- - - - De punto, recubiertos o revestidos en una cara de materias plásticas artificiales, en la que se incorporen microesferas (TEXT 100)	-	LQ
5903 90 90 0 90 A	- - - - Los demás (TEXT 100)	-	LQ
59.04	LINOLEO, INCLUSO CONTADO; REVESTIMIENTOS PARA EL SUELO FORMADOS POR UN RECUBRIMIENTO O REVESTIMIENTO APLICADO SOBRE UN SOPORTE TEXTIL, INCLUSO CONTADOS:		
5904 10 00 0 00 D	- Linoleo (TEXT 98)	M2	LQ
5904 91	- Con soporte de fieltro punzonado o tela sin tejer:		
5904 91 10 0 00 D	- - Con soporte de fieltro punzonado (TEXT 99)	-	LQ
5904 91 90 0 00 G	- - Con soporte de tela sin tejer (TEXT 99)	-	LQ
5904 92 00 0 00 E	- - Con otros soportes textiles (TEXT 99)	M7	LQ
59.05	REVESTIMIENTOS DE MATERIAS TEXTILES PARA PAREDES:		
5905 00 10 0 00 C	- Con hilos dispuestos paralelamente en un soporte (TEXT 98)	-	LQ
	- Los demás:		

CODIFICACION	DESIGNACION DE LAS MERCANCIAS	UNIDADES SUPLEMENT	OBSERVACIONES
5905 00 31	- - De lino	-	
5905 00 31 1 00 F	- - - crudos.	-	
5905 00 31 9 00 I	- - - De ligamento tafetán o de ligamento sarga o cruzado de curso inferior o igual a 4, de peso inferior o igual a 140 g/m ² (TEXT 117)	-	LQ
5905 00 39	- - - Los demás (TEXT 117)	-	LQ
5905 00 39 1 00 H	- - - Los demás:	-	
5905 00 39 9 00 A	- - - De ligamento tafetán o de ligamento sarga o cruzado de curso inferior o igual a 4, de peso inferior o igual a 140 g/m ² (TEXT 117)	-	LQ
5905 00 80 0 00 D	- - - Los demás (TEXT 117)	-	LQ
5905 00 70	- - De sute (TEXT 150)	-	
5905 00 70 1	- - De fibras sintéticas o artificiales:	-	
5905 00 70 1 10 G	- - - De fieltro:	-	
5905 00 70 1 20 F	- - - Tejidos de fibras textiles sintéticas discontinuas, excepto las cintas (TEXT 31)	-	SUB: LQ: RSTR
5905 00 70 1 30 E	- - - Tejidos de fibras artificiales continuas (TEXT 36)	-	LQ, RSTR
5905 00 70 1 40 J	- - - Tejidos de fibras artificiales discontinuas (TEXT 37)	-	LQ: RSTR
5905 00 70 1 90 I	- - - Los demás (TEXT 38)	-	LQ
5905 00 70 2 40 B	- - - De telas sin tejer (TEXT 98)	-	
5905 00 70 3 90 E	- - - Las demás:	-	
5905 00 70 4	- - - De filamentos sintéticos (TEXT 35)	-	LQ
5905 00 70 4 20 J	- - - De viscosa o de cuoromoniacal (cupra)	-	
5905 00 70 4 30 I	- - - Tejidos de fibras artificiales continuas (TEXT 36)	-	
5905 00 70 4 90 C	- - - Tejidos de fibras artificiales discontinuas (TEXT 37)	-	
5905 00 70 9	- - - Los demás (TEXT 35)	-	LQ
5905 00 70 9 10 J	- - - Los demás:	-	
5905 00 70 9 20 I	- - - Tejidos de fibras textiles sintéticas discontinuas, excepto las cintas (3)	-	
5905 00 70 9 30 H	- - - Tejidos de fibras artificiales continuas (TEXT 36)	-	
5905 00 70 9 90 B	- - - Tejidos de fibras artificiales discontinuas (TEXT 37)	-	
5905 00 90	- - - Los demás (TEXT 38)	-	LQ
5905 00 90 1 00 D	- - Los demás:	-	
5905 00 90 2 00 B	- - De seda o de borra de seda ("schappe") (TEXT 136)	-	
5905 00 90 3 00 J	- - De borra de seda (TEXT 136)	-	
5905 00 90 3 00 J	- - De lana o de pelos finos (TEXT 138)	-	

CODIFICACION	DESIGNACION DE LAS MERCANCIAS	UNIDADES SUPLEMENT	OBSERVACIONES
5905 00 90 4 00 H	- - - De algodón (TEXT 138)	-	
5905 00 90 9 00 G	- - - Los demás (TEXT 138)	-	
59.08	TEJIDOS CAUCHUTADOS, EXCEPTO LOS DE LA PARTIDA 59.02:	-	
5908 10	- Cintas adhesivas de anchura no superior a 20 cm	-	
5908 10 10	- - De anchura no superior a 10 cm:	-	
5908 10 10 1 00 H	- - - De tela de punto (TEXT 99)	-	LQ
5908 10 10 9 00 A	- - - Las demás (TEXT 99)	-	LQ
5908 10 20	- - De anchura superior a 10 cm sin exceder de 20 cm	-	
5908 10 80 1 00 A	- - - De tela de punto (TEXT 99)	-	LQ
5908 10 90 9 00 G	- - - Las demás (TEXT 99)	-	LQ
5908 81 00 0 00 D	- Los demás:	-	
5908 81 00 0 00 D	- - De tela de punto (TEXT 99)	-	LQ
5908 89	- - Los demás	-	
5908 99 10 0 00 D	- - - Nagas a las que se refiere la Nota 4 c) de este Capítulo (TEXT 99)	-	LQ
5908 99 90 0 00 G	- - - Los demás (TEXT 99)	-	LQ
59.07	LOS DEMÁS TEJIDOS IMPREGNADOS, RECUBIERTOS O REVESTIDOS; LIENZOS PINTADOS PARA DECORACIONES DE TEATRO, FONDOS DE ESTUDIO O USOS ANALOGOS.	-	
5907 00 00 0 10 B	- Con baño de una materia adhesiva en la que estén incorporadas microesferas de un diámetro de 75 micrómetros como máximo y de un peso por m ² no superior a 550 g (TEXT 99)	-	LQ
5907 00 00 0 90 D	- Los demás (TEXT 99)	-	LQ
59.06	MECHAS DE MATERIAS TEXTILES TEJIDAS, TRENZADAS O DE PUNTO, PARA LAMPARAS, BORNILLOS, MECHEROS, VELAS O SIMILARES; MANGUITOS DE INCANDESCENCIA Y TEJIDOS DE PUNTO TUBULARES UTILIZADOS PARA SU FABRICACION, INCLUIDO IMPREGNADOS (TEXT 114)	-	
5906 00 00 0 60 B	- De fibras sintéticas (TEXT 114)	-	
5906 00 80 0 00 B	- De las demás materias textiles (TEXT 114)	-	
59.10	CORREAS TRANSPORTADORAS O DE TRANSMISION, DE MATERIAS TEXTILES, INCLUIDO REFORZADAS CON METAL U OTRAS MATERIAS (TEXT 114)	-	
5910 00 00 0 00 H	- De fibras sintéticas (TEXT 114)	-	
5910 00 80 0 00 H	- De las demás materias textiles (TEXT 114)	-	
59.11	PRODUCTOS Y ARTICULOS TEXTILES PARA USOS TECNICOS CITADOS EN LA NOTA 7 DE ESTE CAPITULO:	-	

CODIFICACION	DESIGNACION DE LAS MERCANCIAS	UNIDADES SUPLEMENT	OBSERVACIONES
5911 10 00 0	- Tejidos, fieltro y tejidos revestidos de fieltro, combinados con una o varias capas de caucho, cuero u otras materias, del tipo de los utilizados para la fabricación de guarniciones de cerdas y productos análogos para otros usos técnicos	-	
5911 10 00 0 10 D	- - Filtros de aguja de fibra sintética, sobre base de fibra sintética tejida, revestida o recubierta por un lado con película de politetrafluoretileno, para la fabricación de productos de filtración (TEXT 114)(4)	-	
5911 10 00 0 90 F	- - Los demás (TEXT 114)	-	
5911 20 00	- Gases y telas para carner, incluso confeccionadas (136)	-	
5911 20 00 1	- - De seda o de borra de seda ("schappa")	-	
5911 20 00 1 10 J	- - - De seda y de desperdicios de seda, excepto la borra (TEXT 136)	-	
5911 20 00 1 90 B	- - - De las demás materias textiles (TEXT 114)	-	
5911 20 00 9 90 Z	- - De las demás materias textiles (TEXT 114)	-	
5911 31	- Tejidos y fieltros sin fin o con dispositivos de unión, del tipo de los utilizados en las máquinas de fabricar papel o en máquinas similares (por ejemplo: para pasta o amiantamiento)	-	
5911 31 11	- - De gramaje inferior a 650 g/m ² is	-	
5911 31 11 1	- - - De seda, de fibras sintéticas o artificiales	-	
5911 31 11 1 00 E	- - - - Tejidos afiligrados o no, de fibras sintéticas, de los tipos utilizados normalmente en las máquinas de fabricar papel	-	
5911 31 11 1 2 00 C	- - - - Sin fin (TEXT 114)	M2	
5911 31 11 2 00 C	- - - - Con dispositivos de unión (TEXT 114)	M2	
5911 31 19	- - - Los demás	-	
5911 31 19 1 00 G	- - - - Sin fin (TEXT 114)	-	
5911 31 19 2 00 E	- - - - Con dispositivos de unión (TEXT 114)	-	
5911 31 90	- - De otras materias textiles	-	
5911 31 90 1 00 I	- - - Sin fin (TEXT 114)	-	
5911 31 90 2 00 G	- - - Con dispositivos de unión (TEXT 114)	-	
5911 32	- De gramaje superior o igual a 650 g/m ² is	-	
5911 32 10	- - De seda, de fibras sintéticas o artificiales	-	
5911 32 10 1 00 E	- - - Sin fin (TEXT 114)	-	
5911 32 10 2 00 C	- - - Con dispositivos de unión (TEXT 114)	-	
5911 32 90	- - De otras materias textiles	-	
5911 32 90 1 00 H	- - - Sin fin (TEXT 114)	-	

CODIFICACION	DESIGNACION DE LAS MERCANCIAS	UNIDADES SUPLEMENT	OBSERVACIONES
5911 32 90 2 00 F	- - - Con dispositivos de unión (TEXT 114)	-	
5911 40 00 0 00 I	- Capachos y tejidos gruesos del tipo de los utilizados en las prensas de acelle o para usos técnicos análogos, incluidos los de cabello	-	
5911 80	- Los demás	-	
5911 90 10 0 00 F	- - De fieltro (TEXT 114)	-	
5911 90 90	- - Los demás	-	
5911 90 90 1	- - - Tejidos de hilados metálicos de la partida 55 09 del tipo de los utilizados en la fabricación de papel u otros usos técnicos	-	
5911 90 90 1 10 F	- - - - Hilos o láminas de politetrafluoretileno, impregnados, incluso acellados o con grafito (TEXT 114)	-	
5911 90 90 1 20 E	- - - - Hilos de poli (p-fenileno-terftalamida) (TEXT 114)	-	
5911 90 90 1 30 D	- - - - Partes de aparatos de filtración o purificación del agua mediante ósmosis inversa, constituidos esencialmente por membranas de materia plástica y reforzadas internamente por tejidos o telas enrolladas en un tubo perforado y encerradas en una envolvente cilíndrica de materia plástica, cuyo espesor de pared no sea superior a 4 mm, encerradas o no en un cilindro cuyo espesor de pared no sea inferior a 5 mm (TEXT 114)	-	
5911 90 90 1 90 H	- - - - Los demás (TEXT 114)	-	
5911 90 90 9	- - - Los demás	-	
5911 90 90 9 10 I	- - - - Hilos o láminas de politetrafluoretileno, impregnados, incluso acellados o con grafito (TEXT 114)	-	
5911 90 90 9 20 H	- - - - Hilos de poli (p-fenileno-terftalamida) (TEXT 114)	-	
5911 90 90 9 30 G	- - - - Partes de aparatos de filtración o purificación del agua mediante ósmosis inversa, constituidos esencialmente por membranas de materia plástica y reforzadas internamente por tejidos o telas enrolladas en un tubo perforado y encerradas en una envolvente cilíndrica de materia plástica, cuyo espesor de pared no sea superior a 4 mm, encerradas o no en un cilindro cuyo espesor de pared no sea inferior a 5 mm (TEXT 114)	-	
5911 90 90 9 90 A	- - - - Los demás (TEXT 114)	-	

N.º	REMISIONES
(41)	El control de utilización de este destino particular se hará mediante la aplicación de las disposiciones comunitarias dictadas en la materia.
(38)	La inclusión en esta subpartida de las gasas y tejidos para cachemir, sin confeccionar, se subordinará a las condiciones previstas en las disposiciones comunitarias dictadas en la materia.

CODIFICACION	DESIGNACION DE LAS MERCANCIAS	UNIDADES SUPLEMENT	OBSERVACIONES
	CAPITULO 60 TEJIDOS DE PUNTO.		
60.01	TERCIOPELO, FELPA (INCLUIDOS LOS TEJIDOS "DE PELO LARGO") Y TEJIDOS CON BUCLES, DE PUNTO:		
6001 10 00 0 00 0	- Tejidos "de pelo largo" (TEXT 83)	-	10
	- Tejidos con bucles	-	
6001 21 00 0 00 A	- - De algodón (TEXT 85)	-	
6001 22 00	- - De fibras sintéticas o artificiales	-	
6001 22 00 1 00 H	- - - De fibras sintéticas (TEXT 85)	-	
	- - - De fibras artificiales	-	
6001 22 00 2 00 F	- - - - De viscosa o de cuorramoniacal (cupra) (TEXT 85)	-	
6001 22 00 9 00 A	- - - - Las demás (TEXT 85).	-	
6001 29	- - De las demás materias textiles	-	
6001 29 10 0 00 A	- - - De lana o de pelo fino (TEXT 85)	-	
6001 29 80 0 00 0	- - - LOS demás (TEXT 140)	-	
	- Los demás	-	
6001 91	- - De algodón	-	
6001 91 10 0 00 0	- - - Crudos o blanqueados (TEXT 85)	-	
6001 91 30 0 00 J	- - - Teñidos (TEXT 85)	-	
6001 91 50 0 00 E	- - - Fabricados con hilos de distintos colores (TEXT 85)	-	
6001 91 90 0 00 0	- - - Estampados (TEXT 85)	-	
6001 92	- - De fibras sintéticas o artificiales:	-	
6001 92 10	- - - Crudos o blanqueados.	-	
6001 92 10 1 00 A	- - - - De fibras sintéticas (TEXT 85).	-	
	- - - - De fibras artificiales:	-	
6001 92 10 2 00 I	- - - - - De viscosa o de cuorramoniacal (cupra) (TEXT 85)	-	
6001 92 10 9 00 0	- - - - - Las demás (TEXT 85)	-	
6001 92 30	- - - Teñidos:	-	
6001 92 30 1 00 0	- - - - De fibras sintéticas (TEXT 85).	-	
	- - - - De fibras artificiales:	-	
6001 92 30 2 00 F	- - - - - De viscosa o de cuorramoniacal (cupra) (TEXT 85).	-	

CODIFICACION	DESIGNACION DE LAS MERCANCIAS	UNIDADES SUPLEMENT	OBSERVACIONES
6001 92 30 9 00 J	- - - - Las demás (TEXT 85)	-	
6001 91 50	- - - Fabricados con hilos de distintos colores.	-	
6001 97 50 1 00 B	- - - - De fibras sintéticas (TEXT 85)	-	
	- - - - De fibras artificiales	-	
6001 92 50 2 00 J	- - - - De viscosa o de cuproamoniaca (cupra) (TEXT 85)	-	
6001 92 50 9 00 E	- - - - Las demás (TEXT 85)	-	
6001 92 90	- - - Estampados	-	
6001 92 90 1 00 D	- - - - De fibras sintéticas (TEXT 85)	-	
	- - - - De fibras artificiales.	-	
6001 92 90 2 00 B	- - - - De viscosa o de cuproamoniaca (cupra) (TEXT 85)	-	
6001 92 90 9 00 G	- - - - Las demás (TEXT 85)	-	
6001 99	- - De las demás materias textiles	-	
6001 99 10 0 00 F	- - De lana o de pelo fino (TEXT 85)	-	
6001 99 90 0 00 I	- - Los demás (TEXT 140)	-	
60.02	LOS DEMAS TEJIDOS DE PUNTO:		
6002 10	- De anchura inferior o igual a 30 cm. con un contenido de hilados de elastomeros o de hilos de caucho superior o igual al 5% en peso	-	
6002 10 10 0 00 A	- - Con un contenido de hilados de elastomeros superior o igual al 5% en peso, pero sin hilos de caucho (TEXT 83)	-	LQ
6002 10 90 0 00 B	- - Los demás (TEXT 83)	-	LQ
6002 20	- Los demás, de anchura inferior o igual a 30 cm	-	
6002 20 10 0 00 I	- - De lana o de pelo fino (TEXT 85)	-	
	- - De fibras sintéticas.	-	
6002 20 31 0 00 D	- - - Encajes Raschel (TEXT 83)	-	
6002 20 39 0 00 F	- - - Los demás (TEXT 85)	-	
6002 20 90	- - De fibras artificiales.	-	
6002 20 50 1 00 H	- - - De viscosa o de cuproamoniaca (cupra) (TEXT 85)	-	
6002 20 50 9 00 A	- - - Los demás (TEXT 85)	-	
6002 20 70 0 00 F	- - De algodón (TEXT 85)	-	
6002 20 90 0 00 B	- - Los demás (TEXT 140)	-	
6002 30	- De anchura superior a 30 cm. con un contenido de hilados de elastomeros o de hilos de caucho superior o igual al 5% en peso	-	
6002 30 10 0 00 G	- - Con un contenido de hilados de elastomeros superior o igual al 5% en	-	LQ

CODIFICACION	DESIGNACION DE LAS MERCANCIAS	UNIDADES SUPLEMENT	OBSERVACIONES
6002 30 90 0 00 J	- peso, pero sin hilos de caucho (TEXT 83)	-	LQ
	- - Los demás (TEXT 83)	-	
6007 41 00 0 00 F	- - Los demás, de punto por urdimbre (incluidos los obtenidos en telares de osameneria)	-	
6007 42	- - De lana o de pelo fino (TEXT 85)	-	
	- - De algodón.	-	
6002 42 10 0 00 C	- - - Crudos o blanqueados (TEXT 85).	-	
6002 42 30 0 00 I	- - - Teñidos (TEXT 85)	-	
6002 42 60 0 00 D	- - - Fabricados con hilos de distintos colores (TEXT 85)	-	
6002 42 90 0 00 F	- - - Estampados (TEXT 85).	-	
6007 43	- - De fibras sintéticas o artificiales	-	
	- - De fibras sintéticas.	-	
6002 43 11 0 00 A	- - - Para cortinas y visillos (TEXT 38A)	-	LQ
6002 43 19 0 00 C	- - - Encajes Raschel (TEXT 83)	-	
	- - - Los demás	-	
6002 43 31 0 00 G	- - - - Crudos o blanqueados (TEXT 85)	-	
6002 43 33 0 00 E	- - - - Teñidos (TEXT 85)	-	
6002 43 35 0 00 C	- - - - Fabricados con hilos de distintos colores (TEXT 85)	-	
6002 43 39 0 00 I	- - - - Estampados (TEXT 85)	-	
	- - - De fibras artificiales.	-	
6002 43 90	- - - Para cortinas y visillos	-	
6002 43 50 1 00 A	- - - - De viscosa o de cuproamoniaca (cupra) (TEXT 38A)	-	
6002 43 50 9 00 D	- - - - Los demás (TEXT 38A)	-	
	- - - Los demás	-	
6002 43 91	- - - - Crudos o blanqueados	-	
6002 43 91 1 00 B	- - - - De viscosa o de cuproamoniaca (cupra) (TEXT 85)	-	
6002 43 91 9 00 E	- - - - Los demás (TEXT 85)	-	
6002 43 93	- - - - Teñidos.	-	
6002 43 93 1 00 J	- - - - De viscosa o de cuproamoniaca (cupra) (TEXT 85)	-	
6002 43 93 9 00 C	- - - - Los demás (TEXT 85)	-	
6002 43 95	- - - - Fabricados con hilos de distintos colores.	-	
6002 43 95 1 00 H	- - - - De viscosa o de cuproamoniaca (cupra) (TEXT 85)	-	

CODIFICACION	DESIGNACION DE LAS MERCANCIAS	UNIDADES SUPLEMENT	OBSERVACIONES
8002 43 95 9 00 A	- - - - - Los demás (TEXT 65)	-	
8002 43 99	- - - - - Estampados	-	
8002 43 99 1 00 O	- - - - - De viscosa o de cuproamoniaca! (cupra) (TEXT 65)	-	
8002 43 99 8 00 G	- - - - - Los demás (TEXT 65)	-	
8002 49 00 0 00 H	- - Los demás (TEXT 140)	-	
	- Los demás	-	
8002 81 00 0 00 E	- - De lana o de pelo fino (TEXT 65)	-	
8002 82	- - De algodón	-	
8002 82 10 0 00 B	- - - Crudos o blanqueados (TEXT 65)	-	
8002 82 30 0 00 H	- - - Teñidos (TEXT 65)	-	
8002 82 50 0 00 C	- - - Fabricados con hilos de distintos colores (TEXT 65)	-	
8002 82 90 0 00 E	- - - Estampados (TEXT 65)	-	
8002 83	- - De fibras sintéticas o artificiales	-	
	- - De fibras sintéticas:	-	
8002 83 10 0 00 A	- - - Para corbatas y visillos (TEXT 38A)	-	
	- - - Los demás	-	
8002 83 31 0 00 F	- - - - Crudos o blanqueados (TEXT 65)	-	
8002 83 33 0 00 D	- - - - Teñidos (TEXT 65)	-	
8002 83 35 0 00 B	- - - - Fabricados con hilos de distintos colores (TEXT 65)	-	
8002 83 39 0 00 H	- - - - Estampados (TEXT 65)	-	
	- - - De fibras artificiales	-	
8002 83 91	- - - - Para corbatas y visillos:	-	
8002 83 91 1 00 A	- - - - De viscosa o de cuproamoniaca! (cupra) (TEXT 65)	-	
8002 83 91 8 00 D	- - - - Los demás (TEXT 65)	-	
8002 83 99	- - - - Los demás:	-	
8002 83 99 1 00 C	- - - - De viscosa o de cuproamoniaca! (cupra) (TEXT 65)	-	
8002 83 99 8 00 F	- - - - Los demás (TEXT 65)	-	
8002 99 00 0 00 G	- - Los demás (TEXT 140)	-	

N.º	REMISIONES
(5)	Tras perfeccionamiento pasivo

CODIFICACION	DESIGNACION DE LAS MERCANCIAS	UNIDADES SUPLEMENT	OBSERVACIONES
CAPITULO 61			
PRENDAS Y COMPLEMENTOS DE VESTIR, DE PUNTO.			
61.01	ABRIGOS, CHAQUETONES, CAPAS, ANORAKS, CAZADORAS Y ARTICULOS SIMILARES, DE PUNTO, PARA HOMBRES O NIÑOS, CON EXCLUSION DE LOS ARTICULOS DE LA PARTIDA 61.03:		
6101 10	- De lana o de pelo fino		
6101 10 10 0	- - Abrigos, chaquetones, capes y articulos similares		
6101 10 10 0 10 J	- - - Ponchos de pelo fino (TEXT 83)(152)	UN	SUB. LQ
6101 10 10 0 80 B	- - - Los demás (TEXT 83)	UN	SUB. LQ, RSTR
6101 10 90 0 00 0	- - Anoraks, cazadoras y articulos similares (TEXT 5)	-	
6101 20	- De algodón		
6101 20 10 0 00 I	- - Abrigos, chaquetones, capes y articulos similares (TEXT 83)	UN	SUB. LQ
6101 20 90 0 00 B	- - Anoraks, cazadoras y articulos similares (TEXT 5)	-	SUB. LQ, RSTR
6101 30	- De fibras sintéticas o artificiales		
6101 30 10	- - Abrigos, chaquetones, capes y articulos similares		
6101 30 10 1 00 E	- - - De fibras sintéticas (TEXT 83)	UN	SUB. LQ
6101 30 10 2 00 C	- - - De fibras artificiales (TEXT 83)	UN	SUB. LQ
6101 30 90	- - Anoraks, cazadoras y articulos similares		
6101 30 90 1 00 H	- - - De fibras sintéticas. (TEXT 5)	-	SUB. LQ, RSTR
6101 30 90 2 00 F	- - - De fibras artificiales (TEXT 5)	-	SUB. LQ, RSTR
6101 80	- De las demás materias textiles		
6101 80 10	- - Abrigos, chaquetones, capes y articulos similares		
6101 80 10 1 00 B	- - - De seda o de borra de seda ("schappe") (TEXT 158)	UN	
6101 80 10 2 00 E	- - - De las demás materias textiles. (TEXT 158)	UN	
6101 80 90	- - Anoraks, cazadoras y articulos similares		
6101 80 90 1 00 E	- - - De seda o de borra de seda ("schappe") (TEXT 158)	-	
6101 80 90 9 00 H	- - - De las demás materias textiles (TEXT 158)	-	
61.02	ABRIGOS, CHAQUETONES, CAPAS, ANORAKS, CAZADORAS Y ARTICULOS SIMILARES, DE PUNTO, PARA MUJERES O NIÑAS, CON EXCLUSION DE LOS ARTICULOS DE LA PARTIDA 61.04:		
6102 10	- De lana o de pelo fino		
6102 10 10 0	- - Abrigos, chaquetones, capes y articulos similares		
6102 10 10 0 10 I	- - - Ponchos de pelo fino (TEXT 83)(152)	UN	

CODIFICACION	DESIGNACION DE LAS MERCANCIAS	UNIDADES SUPLEMENT	OBSERVACIONES
6102 10 10 0 90 A	- - - Los demás (TEXT 83)	UN	SUB. LQ
6102 10 90 0 00 C	- - Anoraks, cazadoras y articulos similares (TEXT 5)	-	SUB. LQ, RSTR
6102 20	- De algodón		
6102 20 10 0 00 H	- - Abrigos, chaquetones, capes y articulos similares (TEXT 83)	UN	SUB. LQ
6102 20 90 0 00 A	- - Anoraks, cazadoras y articulos similares. (TEXT 5)	-	SUB. LQ, RSTR
6102 30	- De fibras sintéticas o artificiales		
6102 30 10	- - Abrigos, chaquetones, capes y articulos similares		
6102 30 10 1 00 D	- - - De fibras sintéticas (TEXT 83)	UN	SUB. LQ
6102 30 10 2 00 B	- - - De fibras artificiales (TEXT 83)	UN	SUB. LQ
6102 30 90	- - Anoraks, cazadoras y articulos similares		
6102 30 90 1 00 G	- - - De fibras sintéticas. (TEXT 5)	-	SUB. LQ, RSTR
6102 30 90 2 00 E	- - - De fibras artificiales. (TEXT 5)	-	SUB. LQ, RSTR
6102 80	- De las demás materias textiles		
6102 80 10	- - Abrigos, chaquetones, capes y articulos similares		
6102 80 10 1 00 A	- - - De seda o de borra de seda ("schappe") (TEXT 83)	UN	
6102 80 10 9 00 D	- - - De las demás materias textiles (TEXT 83)	UN	
6102 80 90	- - Anoraks, cazadoras y articulos similares		
6102 80 90 1 00 D	- - - De seda o de borra de seda ("schappe") (TEXT 158)	-	
6102 80 90 9 00 G	- - - De las demás materias textiles (TEXT 158)	-	
61.03	TRAJES O TERNOS, CONJUNTOS, CHAQUETAS, PANTALONES, PANTALONES CON PETO Y PANTALONES CORTOS (EXCEPTO LOS DE BARDI), DE PUNTO, PARA HOMBRES O NIÑOS:		
	- Trajes o ternos		
6103 11 00 0 00 J	- - De lana o de pelo fino. (TEXT 75)	UN	LQ
6103 12 00 0 00 I	- - De fibras sintéticas (TEXT 75)	UN	LQ
6103 19 00	- De las demás materias textiles		
6103 19 00 1 00 J	- - - De seda o de borra de seda ("schappe") (TEXT 75)	UN	LQ
6103 19 00 2 00 H	- - - De algodón (TEXT 75)	UN	LQ
6103 19 00 3 00 P	- - - De fibras artificiales (TEXT 75)	UN	LQ
6103 19 00 9 00 D	- - - De las demás materias textiles. (TEXT 75)	UN	LQ
	- Conjuntos		
6103 21 00 0 00 H	- - De lana o de pelo fino (TEXT 75)	UN	LQ

CODIFICACION	DESIGNACION DE LAS MERCANCIAS	UNIDADES SUPLEMENT	OBSERVACIONES
6103 22 00 0 00 G	- - De algodón (TEXT 75)	UN	LQ
6103 23 00 0 00 F	- - De fibras sintéticas (TEXT 75)	UN	LQ
6103 29 00	- - De las demás materias textiles		
6103 29 00 1 00 H	- - - De seda o de borra de seda ("schappe") (TEXT 75)	UN	LQ
6103 29 00 2 00 F	- - - De fibras artificiales (TEXT 75)	UN	LQ
6103 29 00 9 00 A	- - - De las demás materias textiles (TEXT 75)	UN	LQ
	- Chaquetas		
6103 31 00 0 00 F	- - De lana o de pelo fino (TEXT 83)	UN	SUB. LQ
6103 32 00 0 00 E	- - De algodón (TEXT 83)	UN	SUB. LQ
6103 33 00 0 00 D	- - De fibras sintéticas (TEXT 83)	UN	SUB. LQ
6103 39 00	- - De las demás materias textiles:		
6103 39 00 1 10 E	- - - De fibras artificiales (TEXT 83)	UN	SUB. LQ
6103 39 00 9 20 J	- - - De las demás materias textiles (TEXT 158)	UN	
	- Pantalones, pantalones con pelo, calzones y pantalones cortos		
6103 41	- - De lana o de pelo fino:		
6103 41 10 0 00 B	- - - Pantalones y calzones (TEXT 28)	UN	LQ
6103 41 90 0 00 E	- - - Los demás (TEXT 28)	-	LQ
6103 42	- - De algodón:		
6103 42 10 0 00 A	- - - Pantalones y calzones (TEXT 28)	UN	LQ
6103 42 90 0 00 D	- - - Los demás (TEXT 28)	-	LQ
6103 43	- - De fibras sintéticas:		
6103 43 10 0 00 J	- - - Pantalones y calzones (TEXT 28)	UN	LQ
6103 43 90 0 00 C	- - - Los demás (TEXT 28)	-	LQ
6103 49	- - De las demás materias textiles		
6103 49 10	- - - Pantalones y calzones:		
6103 49 10 1 00 B	- - - - De seda o de borra de seda ("schappe") (TEXT 28)	UN	LQ
6103 49 10 2 00 J	- - - - De fibras artificiales (TEXT 28)	UN	LQ
6103 49 10 9 00 E	- - - - De las demás materias textiles (TEXT 28)	UN	LQ
	- - - Los demás		
6103 49 91 0 00 F	- - - - De fibras artificiales (TEXT 28)	-	LQ
6103 49 99	- - - - De las demás materias textiles.		
6103 49 99 1 00 F	- - - - - De seda o de borra de seda ("schappe") (TEXT 158)	-	

CODIFICACION	DESIGNACION DE LAS MERCANCIAS	UNIDADES SUPLEMENT	OBSERVACIONES
6103 49 99 9 00 I	- - - - - De las demás materias textiles (TEXT 158)	-	
61 04	TRAJES-SASTRE, CONJUNTOS, CHAQUETAS, VESTIDOS, FALDAS, FALDAS-PANTALON, PANTALONES, PANTALONES CON PITO Y PANTALONES CORTOS (EXCEPTO LOS DE BANDO), DE PUNTO, PARA MUJERES O NIÑAS:		
	- Trajes-sastre		
6104 11 00 0 00 I	- - De lana o de pelo fino (TEXT 74)	UN	LQ
6104 12 00 0 00 H	- - De algodón (TEXT 74)	UN	LQ
6104 13 00 0 00 G	- - De fibras sintéticas (TEXT 74)	UN	LQ
6104 19 00	- - De las demás materias textiles:		
6104 19 00 1 00 J	- - - De seda o de borra de seda ("schappe") (TEXT 158)	UN	
6104 19 00 2 10 F	- - - De fibras artificiales (TEXT 74)	UN	
6104 19 00 9 00 C	- - - De las demás materias textiles (TEXT 158)	UN	
	- Conjuntos:		
6104 21 00 0 00 G	- - De lana o de pelo fino (TEXT 74)	UN	LQ
6104 22 00 0 00 F	- - De algodón (TEXT 74)	UN	LQ
6104 23 00 0 00 E	- - De fibras sintéticas (TEXT 74)	UN	
6104 29 00	- - De las demás materias textiles:		
6104 29 00 1 00 H	- - - De seda o de borra de seda ("schappe") (TEXT 158)	UN	
6104 29 00 2 10 D	- - - De fibras artificiales (TEXT 74)	UN	
6104 29 00 9 00 A	- - - De las demás materias textiles (TEXT 158)	UN	
	- Chaquetas:		
6104 31 00 0 00 E	- - De lana o de pelo fino (TEXT 83)	UN	LQ
6104 32 00 0 00 D	- - De algodón (TEXT 83)	UN	LQ
6104 33 00 0 00 C	- - De fibras sintéticas (TEXT 83)	UN	LQ
6104 39 00 1 10 G	- - - De fibras artificiales (TEXT 83)	UN	LQ
6104 39 00 9 00 I	- - - De las demás materias textiles (TEXT 158)	UN	
	- Vestidos:		
6104 41 00 0 00 C	- - De lana o de pelo fino (TEXT 26)	UN	SUB. LQ. RSTR
6104 42 00 0 00 B	- - De algodón (TEXT 26)	UN	SUB. LQ. RSTR
6104 43 00 0 00 A	- - De fibras sintéticas (TEXT 26)	UN	SUB. LQ. RSTR
6104 44 00 0 00 J	- - De fibras artificiales (TEXT 26)	UN	SUB. LQ. RSTR
6104 49 00 0 00 E	- - De las demás materias textiles (TEXT 158)	UN	

CODIFICACION	DESIGNACION DE LAS MERCANCIAS	UNIDADES SUPLEMENT	OBSERVACIONES
	- Faldas y faldas-orientación		
6104 51 00 0 00 J	- - De lana o de pelo fino (TEXT 27)	UN	SUB. LQ. RSTR
6104 52 00 0 00 I	- - De algodón (TEXT 27)	UN	SUB. LQ. RSTR
6104 53 00 0 00 H	- - De fibras sintéticas (TEXT 27)	UN	SUB. LQ. RSTR
6104 59 00	- - De las demás materias textiles		
6104 59 00 1 00 J	- - - De seda o de borra de seda ("schappe") (TEXT 27)	UN	SUB. LQ. RSTR
6104 59 00 2 00 H	- - - De fibras artificiales (TEXT 27)	UN	SUB. LQ. RSTR
6104 59 00 9 00 C	- - - De las demás materias textiles (TEXT 27)	UN	SUB. LQ. RSTR
	- Pantalones, pantalones con pelo, calzones y pantalones cortos		
6104 61	- - De lana o de pelo fino		
6104 61 10 0 00 F	- - - Pantalones y calzones (TEXT 28)	UN	LQ
6104 61 90 0 00 I	- - - Los demás (TEXT 28)	-	LQ
6104 62	- - De algodón		
6104 62 10 0 00 E	- - - Pantalones y calzones (TEXT 28)	UN	LQ
6104 62 90 0 00 H	- - - Los demás (TEXT 28)	-	LQ
6104 63	- - De fibras sintéticas		
6104 63 10 0 00 D	- - - Pantalones y calzones (TEXT 28)	UN	LQ
6104 63 90 0 00 G	- - - Los demás (TEXT 28)	-	LQ
6104 65	- - De las demás materias textiles		
6104 65 10	- - - Pantalones y calzones		
6104 69 10 1 00 F	- - - - De seda o de borra de seda ("schappe") (TEXT 28)	UN	LQ
6104 69 10 2 00 D	- - - - De fibras artificiales (TEXT 28)	UN	LQ
6104 69 10 9 00 I	- - - - De las demás materias textiles (TEXT 28)	UN	LQ
	- - - - Los demás		
6104 69 91 0 00 J	- - - - De fibras artificiales (TEXT 28)		LQ
6104 69 99	- - - - De las demás materias textiles		
6104 69 99 1 00 J	- - - - - De seda o de borra de seda ("schappe") (TEXT 158)	-	
6104 69 99 9 00 C	- - - - - De las demás materias textiles (TEXT 158)	-	
61.05	CAMISAS DE PUNTO PARA HOMBRES O NIÑOS:		
6105 10 00 0 00 I	- De algodón (TEXT 4)	UN	SUB. LQ. RSTR
6105 20	- De fibras sintéticas o artificiales		

CODIFICACION	DESIGNACION DE LAS MERCANCIAS	UNIDADES SUPLEMENT	OBSERVACIONES
6105 20 10 0 00 E	- - De fibras sintéticas (TEXT 4)	UN	SUB. LQ. RSTR
6105 20 90	- - De fibras artificiales		
6105 20 90 1 00 P	- - - De viscosa o de cupramonilaca (cupra) (TEXT 4)	UN	SUB. LQ. RSTR
6105 20 90 9 00 I	- - - De las demás fibras artificiales (TEXT 4)	UN	SUB. LQ. RSTR
6105 40	- De las demás materias textiles		
6105 90 10 0 00 J	- - De lana o de pelo fino (TEXT 4)	UN	SUB. LQ. RSTR
6105 90 90 0 00 C	- - De las demás materias textiles (TEXT 157)	UN	
61.06	CAMISAS, BLUSAS, BLUSAS CAMISERAS Y POLOS, DE PUNTO, PARA MUJERES O NIÑAS:		
6106 10 00 0 00 H	- De algodón (TEXT 7)	UN	SUB. LQ. RSTR
6106 20 00	- De fibras sintéticas o artificiales		
6106 20 00 1 00 D	- - De fibras sintéticas (TEXT 7)	UN	SUB. LQ. RSTR
6106 20 00 2 00 B	- - De fibras artificiales (TEXT 7)	UN	SUB. LQ. RSTR
6106 90	- De las demás materias textiles		
6106 90 10 0 00 I	- - De lana o de pelo fino (TEXT 7)	UN	SUB. LQ. RSTR
6106 90 30 0 00 E	- - De seda o de desperdicios de seda (TEXT 156)	UN	
6106 90 50 0 00 J	- - De fino o de medio (TEXT 156)	UN	
6106 90 90 0 00 B	- - De las demás materias textiles (TEXT 156)	UN	
61.07	CALZONCILLOS, CAMISONES, PIJAMAS, ALBORNOCES, BATAS Y ARTICULOS SIMILARES, DE PUNTO, PARA HOMBRES O NIÑOS:		
	- Calzoncillos:		
6107 11 00 0 00 F	- - De algodón (TEXT 13)	UN	SUB. LQ
6107 12 00	- - De fibras sintéticas o artificiales		
6107 12 00 1 00 C	- - - De fibras sintéticas (TEXT 13)	UN	SUB. LQ
	- - - De fibras artificiales		
6107 12 00 2 00 A	- - - - De viscosa o de cupramonilaca (cupra) (TEXT 13)	UN	SUB. LQ
6107 12 00 9 00 F	- - - - De las demás fibras artificiales (TEXT 13)	UN	SUB. LQ
6107 13 00 0 00 H	- - De las demás materias textiles (TEXT 13)	UN	SUB. LQ
	- Camisones y pijamas		
6107 21 00 0 00 D	- - De algodón (TEXT 24)	UN	LQ
6107 22 00	- - De fibras sintéticas o artificiales		
6107 22 00 1 00 A	- - - De fibras sintéticas (TEXT 24)	UN	LQ

CODIFICACION	DESIGNACION DE LAS MERCANCIAS	UNIDADES SUPLEMENT	OBSERVACIONES
	- - - De fibras artificiales (TEXT 24)		
6107 22 00 2 00 I	- - - - De viscosa o de cuproamoniaca (cupra) (TEXT 24)	UN	LQ
6107 22 00 9 00 O	- - - - De las demás fibras artificiales (TEXT 24)	UN	LQ
6107 29 00 0 00 F	- - De las demás materias textiles (TEXT 24)	UN	LQ
	- Los demás		
6107 91 00 0 00 I	- - De algodón (TEXT 24)	-	LQ
6107 92 00	- - De fibras sintéticas o artificiales		
6107 92 00 1 00 F	- - - De fibras sintéticas (TEXT 24)	-	LQ
6107 92 00 2 00 D	- - - De fibras artificiales (TEXT 24)	-	LQ
6107 99 00	- - De las demás materias textiles		
6107 99 00 1 90 J	- - - De seda o de borra de seda ("schappe") (TEXT 156)	-	
6107 99 00 9	- - - De las demás materias textiles		
6107 99 00 9 10 A	- - - - De lana o de pelo fino (TEXT 24)	-	
6107 99 00 9 90 C	- - - - Los demás (TEXT 156)	-	
61 08	COMBINACIONES, ENAGUAS, BRAGAS, CAMISONES, PIJAMAS, SALTOS DE CAMA, ALBORNOTES, BATAS Y ARTICULOS SIMILARES, DE PUNTO, PARA MUJERES O NIÑAS:		
	- Combinaciones y enaguas:		
6108 11	- - De fibras sintéticas o artificiales		
6108 11 10 0 00 C	- - - De fibras sintéticas (TEXT 69)	UN	LQ, RSTR
6108 11 90	- - - De fibras artificiales:		
6108 11 90 1 00 D	- - - - De viscosa o de cuproamoniaca (cupra) (TEXT 69)	UN	LQ, RSTR
6108 11 90 9 00 O	- - - - De las demás fibras artificiales (TEXT 69)	UN	LQ, RSTR
6108 19	- - De las demás materias textiles:		
6108 19 10 0 00 E	- - - De algodón (TEXT 69)	UN	LQ, RSTR
6108 19 90 0 00 H	- - - De las demás materias textiles (TEXT 69)	UN	LQ, RSTR
	- Bragas		
6108 21 00 0 00 C	- - De algodón (TEXT 13)	UN	SUB, LQ
6108 22 00	- - De fibras sintéticas o artificiales	UN	
6108 22 00 1 00 J	- - - De fibras sintéticas (TEXT 13)	UN	SUB, LQ
	- - - De fibras artificiales		
6108 22 00 2 00 H	- - - - De viscosa o de cuproamoniaca (cupra) (TEXT 13)	UN	SUB, LQ

CODIFICACION	DESIGNACION DE LAS MERCANCIAS	UNIDADES SUPLEMENT	OBSERVACIONES
6108 22 00 9 00 C	- - - - De las demás fibras artificiales (TEXT 13)	UN	SUB, LQ
6108 29 00 0 00 E	- - De las demás materias textiles (TEXT 13)	UN	SUB, LQ
	- Camisones y pijamas		
6108 31	- - De algodón		
6108 31 10 0 00 I	- - - Camisones (TEXT 24)	UN	LQ
6108 31 90 0 00 B	- - - Pijamas (TEXT 24)	UN	LQ
6108 32	- - De fibras sintéticas o artificiales		
	- - - De fibras sintéticas		
6108 32 11 0 00 G	- - - - Camisones (TEXT 24)	UN	LQ
6108 32 19 0 00 I	- - - - Pijamas (TEXT 24)	UN	LQ
6108 32 90	- - - De fibras artificiales:		
6108 32 90 1 00 I	- - - - De viscosa o de cuproamoniaca (cupra) (TEXT 24)	UN	LQ
6108 32 90 9 00 B	- - - - De las demás fibras artificiales (TEXT 24)	UN	LQ
6108 39 00 0 00 C	- - De las demás materias textiles (TEXT 24)	UN	LQ
	- Los demás:		
6108 91 00 0 00 H	- - De algodón (TEXT 24)	-	LQ
6108 92 00	- - De fibras sintéticas o artificiales		
6108 92 00 1 00 E	- - - De fibras sintéticas (TEXT 24)	-	LQ
6108 92 00 2 00 C	- - - De fibras artificiales (TEXT 24)	-	LQ
6108 99	- - De las demás materias textiles		
6108 99 10 0 00 H	- - - De lana o de pelo fino (TEXT 24)	-	LQ
6108 99 90	- - - De las demás materias textiles		
6108 99 90 1 00 I	- - - - De seda o de borra de seda ("schappe") (TEXT 156)	-	
6108 99 90 9 00 B	- - - - De las demás materias textiles (TEXT 156)	-	
61 09	CAMISETAS DE PUNTO:		
6109 10 00 0 00 E	- De algodón (TEXT 4)	UN	SUB, LQ, RSTR
6109 90	- De las demás materias textiles		
6109 90 10 0 00 F	- - De lana o de pelo fino (TEXT 4)	UN	SUB, LQ, RSTR
6109 90 30	- - De fibras sintéticas o artificiales:		
6109 90 30 1 00 J	- - - De fibras sintéticas (TEXT 4)	UN	SUB, LQ, RSTR
	- - - De fibras artificiales		

CODIFICACION	DESIGNACION DE LAS MERCANCIAS	UNIDADES SUPLEMENT	OBSERVACIONES
8109 90 30 2 00 H	- - - - De viscosa o de cuproamoniaca (cupra) (TEXT 4)	UN	SUB. LQ. RSTR
8109 90 30 9 00 C	- - - - De las demás fibras artificiales (TEXT 4)	UN	SUB. LQ. RSTR
8109 90 90 0 00 I	- - De las demás materias textiles (TEXT 158)	UN	
81.10	SUETERES, JERSEIS, "PULLOVERS", "CARDIGANS", CHALECOS Y ARTICULOS SIMILARES, INCLUIDO CON CUELLO DE CISNE, DE PUNTO:		
8110 10	- De lana o pelo fino:		
8110 10 10 0 00 J	- - Suéteres y "pullovers" que tengan por lo menos el 50% de lana y pesen 800 g o más por unidad (TEXT 5)	-	SUB. LQ. RSTR
	- - Los demás:		
	- - - Para hombres o niños:		
8110 10 31 0 00 E	- - - - De lana (TEXT 5)	UN	SUB. LQ. RSTR
8110 10 39 0	- - - - De pelo fino:		
8110 10 39 0 10 F	- - - - Chandals y Jerseys (con o sin mangas), hechos a mano (TEXT 5)(152)	UN	
8110 10 39 0 90 H	- - - - Los demás (TEXT 5)	UN	SUB. LQ. RSTR
	- - - Para mujeres o niñas:		
8110 10 91 0 00 B	- - - - De lana (TEXT 5)	UN	SUB. LQ. RSTR
8110 10 99 0	- - - - De pelo fino:		
8110 10 99 0 10 C	- - - - Chandals y Jerseys (con o sin mangas), hechos a mano (TEXT 5)(152)	UN	
8110 10 99 0 90 E	- - - - Los demás (TEXT 5)	UN	SUB. LQ. RSTR
8110 20	- De algodón:		
8110 20 10 0 00 H	- - Prendas de cuello de cisne (TEXT 4)	UN	SUB. LQ. RSTR
	- - Las demás:		
8110 20 91 0 00 J	- - - Para hombres o niños (TEXT 5)	UN	SUB. LQ. RSTR
8110 20 99 0 00 B	- - - Para mujeres o niñas (TEXT 5)	UN	SUB. LQ. RSTR
8110 30	- De fibras sintéticas o artificiales:		
8110 30 10	- Prendas de cuello de cisne:		
8110 30 10 1 00 D	- - - De fibras sintéticas (TEXT 4)	UN	SUB. LQ. RSTR
	- - - De fibras artificiales:		
8110 30 10 2 00 B	- - - - De viscosa o de cuproamoniaca (cupra) (TEXT 4)	UN	SUB. LQ. RSTR
8110 30 10 9 00 G	- - - - De las demás fibras artificiales (TEXT 4)	UN	SUB. LQ. RSTR
	- - Los demás:		
8110 30 91	- - - Para hombres o niños:		

CODIFICACION	DESIGNACION DE LAS MERCANCIAS	UNIDADES SUPLEMENT	OBSERVACIONES
8110 30 91 1 00 F	- - - - De fibras sintéticas (TEXT 5)	UN	SUB. LQ. RSTR
8110 30 91 2 00 D	- - - - De fibras artificiales (TEXT 5)	UN	SUB. LQ. RSTR
8110 30 99	- - - Para mujeres o niñas:		
8110 30 99 1 00 H	- - - - De fibras sintéticas (TEXT 5)	UN	SUB. LQ. RSTR
8110 30 99 2 00 F	- - - - De fibras artificiales (TEXT 5)	UN	SUB. LQ. RSTR
8110 90	- De las demás materias textiles:		
8110 90 10 0 00 C	- - De lino o de ramio (TEXT 158)	UN	
8110 90 90	- - Los demás:		
8110 90 90 1 00 D	- - - Prendas de cuello de cisne (TEXT 158)	UN	
	- - - Los demás:		
8110 90 90 2 00 B	- - - - De seda o de borra de seda ("châpée") (TEXT 158)	UN	
8110 90 90 9 00 G	- - - - De las demás materias textiles (TEXT 158)	UN	
81.11	PRENDAS Y COMPLEMENTOS DE VESTIR, DE PUNTO, PARA BEBES:		
8111 10	- De lana o de pelo fino:		
8111 10 10 0 00 I	- - Guantes (TEXT 10)	PA	LQ
8111 10 90 0 00 B	- - Los demás (TEXT 88)	-	LQ
8111 20	- De algodón:		
8111 20 10 0 00 G	- - Guantes (TEXT 10)	PA	LQ
8111 20 90 0 00 J	- - Los demás (TEXT 88)	-	LQ
8111 30	- De fibras sintéticas:		
8111 30 10 0 00 E	- - Guantes (TEXT 10)	PA	LQ
8111 30 90 0 00 H	- - Los demás (TEXT 88)	-	LQ
8111 90 00	- De las demás materias textiles:		
8111 90 00 1	- - Guantes:		
8111 90 00 1 10 A	- - - De fibras artificiales (TEXT 88)	-	LQ
8111 90 00 1 90 C	- - - Los demás (TEXT 157)	-	
8111 90 00 9	- - Los demás:		
8111 90 00 9 10 D	- - - De fibras artificiales (TEXT 88)	-	
8111 90 00 9 90 F	- - - Los demás (TEXT 157)	-	
81.12	PRENDAS DE DEPORTE (DE ENTRENAMIENTO), MONOS Y CONJUNTOS DE ESQUI, Y TRAJES Y PANTALONES DE BAÑO, DE PUNTO:		

CODIFICACION	DESIGNACION DE LAS MERCANCIAS	UNIDADES SUPLEMENT	OBSERVACIONES
8112 11 00 0 00 I	- Prendas de deporte (de entrenamiento)		
	- - De algodón (TEXT 73)	UN	SUB. LQ
8112 12 00 0 00 H	- - De fibras sintéticas (TEXT 73)	UN	SUB. LQ
8112 13 00	- - De las demás materias textiles		
8112 14 00 1 00 I	- - - De seda o de borra de seda ("schappe") (TEXT 73)	UN	SUB. LQ
8112 14 00 2 00 G	- - - De fibras artificiales (TEXT 73)	UN	SUB. LQ
8112 14 00 3 00 E	- - - De las demás materias textiles (TEXT 73)	UN	SUB. LQ
8112 20 00	- Monas y conjuntos de esquil		
8112 20 00 1 00 F	- - De algodón (TEXT 83)	-	SUB. LQ
8112 20 00 2 00 D	- - De fibras sintéticas (TEXT 83)	-	SUB. LQ
8112 20 00 3 00 B	- - De fibras artificiales (TEXT 83)	-	SUB. LQ
8112 20 00 4 00 I	- - De las demás materias textiles (TEXT 83)	-	SUB. LQ
	- Trajes y pantalones de baño para hombres o niños		
8112 31	- - De fibras sintéticas		
8112 31 10 0 00 C	- - - Con un contenido de hilos de caucho igual o superior al 5% en peso (TEXT 72)	UN	LQ
8112 31 90 0 00 F	- - - Los demás (TEXT 72)	UN	LQ
8112 33	- - De las demás materias textiles		
8112 33 10 0 00 E	- - - Con un contenido de hilos de caucho igual o superior al 5% en peso (TEXT 72)	UN	LQ
8112 33 90	- - - Los demás		
8112 33 90 1 00 F	- - - - De seda o de borra de seda ("schappe") (TEXT 72)	UN	LQ
8112 33 90 2 00 D	- - - - De algodón (TEXT 72)	UN	LQ
8112 33 90 3 00 B	- - - - De fibras artificiales (TEXT 72)	UN	LQ
8112 33 90 4 00 I	- - - - De las demás materias textiles (TEXT 72)	UN	LQ
	- Trajes de baño (de una o dos piezas) para mujeres o niñas		
8112 41	- - De fibras sintéticas		
8112 41 10 0 00 A	- - - Con un contenido de hilos de caucho igual o superior al 5% en peso (TEXT 72)	UN	LQ
8112 41 90 0 00 D	- - - Los demás (TEXT 72)	UN	LQ
8112 43	- - De las demás materias textiles		
8112 43 10 0 00 C	- - - Con un contenido de hilos de caucho igual o superior al 5% en peso (TEXT 72)	UN	LQ
8112 43 90	- - - Los demás		

CODIFICACION	DESIGNACION DE LAS MERCANCIAS	UNIDADES SUPLEMENT	OBSERVACIONES
8112 43 90 1 00 G	- - - - De seda o de borra de seda ("schappe") (TEXT 72)	UN	LQ
8112 43 90 2 00 B	- - - - De algodón (TEXT 72)	UN	LQ
8112 43 90 3 00 J	- - - - De fibras artificiales (TEXT 72)	UN	LQ
8112 43 90 4 00 D	- - - - De las demás materias textiles (TEXT 72)	UN	LQ
81 13	PRENDAS CONFECCIONADAS CON TEJIDOS DE PUNTO, DE LAS PARTIDAS 5903, 5906 ó 5907:		
8113 00 10 0 00 I	- Con tejidos de punto de la partida 5906 (TEXT 87)	-	LQ
8113 00 90	- Los demás		
8113 00 90 1 00 J	- - Con tejidos de punto de la partida 5903 (TEXT 83)	-	SUB. LQ
	- - Con tejidos de punto de la partida 5907		
8113 00 90 2 00 H	- - - Pantalones, pantalones con peto y pantalones cortos, de algodón (TEXT 83)	-	SUB. LQ
	- - - Las demás prendas		
8113 00 90 3 00 F	- - - - De algodón (TEXT 83)	-	SUB. LQ
8113 00 90 4 00 D	- - - - De fibras sintéticas (TEXT 83)	-	SUB. LQ
8113 00 90 5 00 A	- - - - De fibras artificiales (TEXT 83)	-	SUB. LQ
8113 00 90 6 00 C	- - - - De las demás materias textiles (TEXT 83)	-	SUB. LQ
81 14	LAS DEMÁS PRENDAS DE VESTIR, DE PUNTO:		
8114 10 00 0 00 H	- De lana o de pelo fino (TEXT 83)	-	SUB. LQ
8114 20 00	- De algodón		
8114 20 00 1 00 G	- - Prendas de tallas inferiores a 158 cm de altura, para disfraz o diversión (TEXT 83)	-	SUB. LQ
8114 20 00 2 00 D	- - Las demás (TEXT 83)	-	SUB. LQ
8114 30 00	- De fibras sintéticas o artificiales		
8114 30 00 1 00 B	- - Prendas de tallas inferiores a 158 cm de altura, para disfraz o diversión (TEXT 83)	-	SUB. LQ
	- - Las demás		
8114 30 00 2 00 J	- - - De fibras sintéticas (TEXT 83)	-	SUB. LQ
8114 30 00 3 00 H	- - - De fibras artificiales (TEXT 83)	-	SUB. LQ
8114 30 00	- De las demás materias textiles		
8114 90 00 1 00 I	- - De seda o de borra de seda ("schappe") (TEXT 158)	-	
8114 90 00 2 00 B	- - De las demás materias textiles (TEXT 158)	-	

CODIFICACION	DESIGNACION DE LAS MERCANCIAS	UNIDADES SUPLEMENT.	OBSERVACIONES
81.15	CALZAS (MEDIAS PANTALON), MEDIAS, CALZETINES Y ARTICULOS SIMILARES, INCLUIDO PARA VARICES, DE PUNTO:		
	- Calzas (medias pantalon)		
8115.11.00 0 00 F	- - De fibras sintéticas con título de hilado de un cabo inferior a 67 días (TEXT 70)	UN	LQ
8115.12.00 0 00 E	- - De fibras sintéticas con título de hilado a un cabo superior o igual a 67 días (TEXT 12)	UN	SUB. LQ. RSTR
8115.18	- - De las demás materias textiles		
8115.19 10 0.00 F	- - - De lana o de pelo fino (TEXT 12)	UN	SUB. LQ. RSTR
8115.19 90 0.00 I	- - - De las demás materias textiles (TEXT 12)	UN	SUB. LQ. RSTR
8115.20	- Medias y medias cortas de mujer, con título de hilado a un cabo inferior a 67 días		
	- - De fibras sintéticas		
8115.20 11 0.00 B	- - - Medias cortas (hasta la rodilla) (TEXT 12)	PA	SUB. LQ. RSTR
8115.20 19 0 00 D	- - - Medias (TEXT 70)	PA	LQ
8115.20.90	- - De las demás materias textiles:		
8115.20.90 1 00 0	- - - De seda o de borra de seda ("schappe") (TEXT 12)	PA	SUB. LQ. RSTR
8115.20.90 9 00 0	- - - De las demás materias textiles (TEXT 12)	PA	SUB. LQ. RSTR
	- Los demás		
8115.91 00	- - De lana o de pelo fino:		
8115.91 00 1 00 G	- - - Medias, medias cortas (hasta la rodilla) o salvamedias (TEXT 12)	PA	SUB. LQ. RSTR
8115.91 00 9 00 J	- - - Los demás (TEXT 12)	PA	SUB. LQ. RSTR
8115.92 00	- - De algodón		
8115.92 00 1 00 F	- - - Medias, medias cortas (hasta la rodilla) o salvamedias (TEXT 12)	PA	SUB. LQ. RSTR
8115.92.00 9 00 I	- - - Los demás (TEXT 12)	PA	SUB. LQ. RSTR
8115.93	- - De fibras sintéticas		
8115.93.10	- - - Medias para varices:		
8115.93.10 1 00 C	- - - - De punto cauchutado o con un contenido de hilos de caucho igual o superior al 5% en peso (TEXT 12)	PA	SUB. LQ. RSTR
8115.93.10 9 00 F	- - - - Las demás (TEXT 12)	PA	SUB. LQ. RSTR
8115.93.30 0 00 A	- - - Medias cortas (hasta la rodilla), excepto para varices (TEXT 12)	PA	SUB. LQ. RSTR
	- - - Los demás:		
8115.93.91 0 00 G	- - - - Medias para mujeres (TEXT 70)	PA	LQ
8115.93.99 0 00 I	- - - - Los demás (TEXT 12)	PA	SUB. LQ. RSTR

CODIFICACION	DESIGNACION DE LAS MERCANCIAS	UNIDADES SUPLEMENT.	OBSERVACIONES
8115.99 00	- - De las demás materias textiles:		
8115.99 00 1 00 I	- - - De seda o de borra de seda ("schappe") (TEXT 12)	PA	SUB. LQ. RSTR
	- - - De las demás materias textiles:		
8115.99 00 2 00 G	- - - - Medias, medias cortas (hasta la rodilla) o salvamedias (TEXT 12)	PA	SUB. LQ. RSTR
8115.99 00 9 00 B	- - - - Los demás (TEXT 12)	PA	SUB. LQ. RSTR
81.16	GUANTES Y SIMILARES, DE PUNTO:		
	- Guantes impregnados, recubiertos o revestidos con plástico o caucho:		
8116.10 10 0 00 D	- - De plástico (TEXT 10)	PA	LQ
8116.10 90 0 00 G	- - De caucho (TEXT 10)	PA	LQ
	- Los demás:		
8116.91.00 0.00 H	- - De lana o de pelo fino (TEXT 10)	PA	LQ
8116.92.00 0.00 G	- - De algodón (TEXT 10)	PA	LQ
8116.93.00 0.00 F	- - De fibras sintéticas (TEXT 10)	PA	LQ
8116.99.00 0.00 J	- - De las demás materias textiles (TEXT 10)	PA	LQ
81.17	LOS DEMÁS COMPLEMENTOS DE VESTIR CONFECCIONADOS, DE PUNTO; PARTES DE PRENDAS O DE COMPLEMENTOS DE VESTIR, DE PUNTO:		
	- Chales, pañuelos para el cuello, pasamontañas, bufandas, mantillas, velos y artículos similares:		
8117.10.00 1 00 C	- - De seda o de borra de seda ("schappe") (TEXT 67)	-	LQ
8117.10.00 2.00 A	- - De algodón (TEXT 67)	-	LQ
8117.10.00 3 00 J	- - De fibras sintéticas (TEXT 67)	-	LQ
8117.10.00 4 00 G	- - De fibras artificiales (TEXT 67)	-	LQ
8117.10.00 9 00 F	- - De las demás materias textiles (TEXT 67)	-	LQ
8117.20 00	- Corbatas y lazos similares		
8117.20 00 1 00 A	- - De seda o de borra de seda ("schappe") (TEXT 67)	-	LQ
8117.20 00 2.00 I	- - De fibras sintéticas (TEXT 67)	-	LQ
8117.20 00 9 00 D	- - De las demás materias textiles (TEXT 67)	-	LQ
8117.80 00	- Los demás complementos de vestir:		
8117.80 10 0 00 H	- - De punto elástico o cauchutado (TEXT 67)	-	LQ
8117.80 90	- - Los demás:		
8117.80 90 1.00 I	- - - De seda o de borra de seda ("schappe") (TEXT 67)	-	LQ
8117.80 90 2 00 G	- - - De fibras sintéticas (TEXT 67)	-	LQ

CODIFICACION	DESIGNACION DE LAS MERCANCIAS	UNIDADES SUPLEMENT	OBSERVACIONES
8117 90 90 9 00 B	- - - De las demás materias textiles (TEXT 87)	-	LQ
8117 90 00	- Partes	-	
8117 90 00 1 00 F	- - De punto cauchutado o con un contenido de hilos de caucho igual o superior al 5% en peso (TEXT 87)	-	LQ
	- - Las demás	-	
8117 90 00 2 00 D	- - - De guantes (TEXT 87)	-	LQ
8117 90 00 3 00 B	- - De prendas con talla comercial inferior a 158 cm para distracción o diversión (TEXT 87)	-	LQ
	- - Las demás	-	
8117 90 00 4 00 J	- - - De seda o de borra de seda ("schappe") (TEXT 87)	-	LQ
8117 90 00 5 00 G	- - - De algodón (TEXT 87)	-	LQ
8117 90 00 6 00 E	- - - De fibras sintéticas (TEXT 87)	-	LQ
8117 90 00 7 00 C	- - - De fibras artificiales (TEXT 87)	-	LQ
8117 90 00 8 00 I	- - - De las demás materias textiles (TEXT 87)	-	LQ

N.º	REMISIONES
(152)	La admisión en esta subpartida está reservada a los productos considerados como hechos a mano por las autoridades comunitarias competentes.
(153)	El beneficio de este contingente arancelario comunitario está reservado a los productos acompañados de un certificado de autenticidad emitido por las autoridades comunitarias competentes, en el que se certifique que las mercancías enumeradas son hechas a mano.

CODIFICACION	DESIGNACION DE LAS MERCANCIAS	UNIDADES SUPLEMENT	OBSERVACIONES
CAPITULO 62			
PRENDAS Y COMPLEMENTOS DE VESTIR, EXCEPTO LOS DE PUNTO.			
62.01	ABRIGOS, CHAQUETONES, CAPAS, ANORAKS, CAZADORAS Y ARTICULOS SIMILARES, PARA HOMBRÉS O NIÑOS, CON EXCLUSION DE LOS ARTICULOS DE LA PARTIDA 6203:		
	- Abrigos, impermeables, chaquetones, capas y artículos similares:		
6201 11 00 0	- - De lana o de pelo fino		
6201 11 00 0 10 J	- - - Ponchos, hechos a mano (TEXT 14) (152)	UN	LQ, RSTR
6201 11 00 0 90 B	- - - Los demás (TEXT 14)	UN	LQ, RSTR
6201 12	- - De algodón:		
6201 12 10 0 00 H	- - - De peso por unidad, no superior a 1 kg (TEXT 14)	UN	
6201 12 90 0	- - - De peso por unidad, superior a 1 kg.		
6201 12 90 0 10 J	- - - - Parkas (TEXT 21)	UN	LQ
6201 12 90 0 90 B	- - - - Los demás (TEXT 14)	UN	LQ, RSTR
6201 13	- - De fibras sintéticas o artificiales:		
6201 13 10	- - - De peso por unidad, no superior a 1 kg		
6201 13 10 1 00 E	- - - - De fibras sintéticas (TEXT 14)	UN	LQ, RSTR
6201 13 10 2 00 C	- - - - De fibras artificiales (TEXT 14)	UN	LQ, RSTR
6201 13 90	- - - De peso por unidad, superior a 1 kg:		
6201 13 90 1	- - - - De fibras sintéticas		
6201 13 90 1 10 G	- - - - - Parkas (TEXT 21)	UN	LQ
6201 13 90 1 90 I	- - - - - Los demás (TEXT 14)	UN	LQ, RSTR
6201 13 90 2	- - - - De fibras artificiales		
6201 13 90 2 10 E	- - - - - Parkas (TEXT 21)	UN	
6201 13 90 2 90 G	- - - - - Los demás (TEXT 14)	UN	LQ, RSTR
6201 19 00 0 00 C	- De las demás materias textiles. (TEXT 161)	UN	
	= Los demás:		
6201 91 00 0 00 G	- - De lana o de pelo fino (TEXT 21)	UN	LQ
6201 92 00 0	- - De algodón:		
6201 92 00 0 10 B	- - - Estampados a mano según el procedimiento "batik" (TEXT 21) (152)	UN	LQ
6201 92 00 0 90 D	- - - Los demás (TEXT 21)	UN	LQ
6201 93 00	- - De fibras sintéticas o artificiales:		

CODIFICACION	DESIGNACION DE LAS MERCANCIAS	UNIDADES SUPLEMENT	OBSERVACIONES
6201 93 00 1 00 J	- - - De fibras sintéticas (TEXT 21)	UN	LQ
6201 93 00 2 00 H	- - - De fibras artificiales (TEXT 21)	UN	LQ
6201 99 00 0	- - De las demás materias textiles:		
6201 99 90 0 10 E	- - - Estampados a mano según el procedimiento "batik" (TEXT 161) (152)	UN	
6201 99 00 0 90 G	- - - Los demás (TEXT 161)	UN	
62.02	ABRIGOS, CHAQUETONES, CAPAS, ANORAKS, CAZADORAS Y ARTICULOS SIMILARES, PARA MUJERES O NIÑAS, CON EXCLUSION DE LOS ARTICULOS DE LA PARTIDA 6204:		
	- Abrigos, impermeables, chaquetones, capas y artículos similares.		
6202 11 00 0	- - De lana o de pelo fino:		
	- - - De lana:		
6202 11 00 0 11 G	- - - - Ponchos y capas, hechos a mano (TEXT 15) (152)	UN	
6202 11 00 0 19 J	- - - - Los demás (TEXT 15)	UN	LQ, RSTR
	- - - Los demás:		
6202 11 00 0 91 F	- - - - Ponchos, hechos a mano (TEXT 15) (152)	UN	
6202 11 00 0 99 B	- - - - Los demás (TEXT 15)	UN	LQ, RSTR
6202 12	- - De algodón:		
6202 12 10 0 00 G	- - - De peso por unidad, no superior a 1 kg. (TEXT 15)	UN	LQ, RSTR
6202 12 90 0	- - - De peso por unidad, superior a 1 kg		
6202 12 90 0 10 I	- - - - Parkas (TEXT 21)	UN	LQ
6202 12 90 0 90 A	- - - - Los demás (TEXT 15)	UN	LQ, RSTR
6202 13	- - De fibras sintéticas o artificiales:		
6202 13 10	- - - De peso por unidad, no superior a 1 kg:		
6202 13 10 1 00 G	- - - - De fibras sintéticas (TEXT 15)	UN	LQ, RSTR
6202 13 10 2 00 B	- - - - De fibras artificiales (TEXT 15)	UN	LQ, RSTR
6202 13 90	- - - De peso por unidad, superior a 1 kg:		
6202 13 90 1	- - - - De fibras sintéticas:		
6202 13 90 1 10 F	- - - - - Parkas (TEXT 21)	UN	LQ
6202 13 90 1 90 H	- - - - - Los demás (TEXT 15)	UN	LQ, RSTR
6202 13 90 2	- - - - De fibras artificiales:		
6202 13 90 2 10 D	- - - - - Parkas (TEXT 21)	UN	
6202 13 90 2 90 F	- - - - - Los demás (TEXT 15)	UN	LQ, RSTR
6202 19 00 0 00 B	- - De las demás materias textiles (TEXT 161)	UN	

CODIFICACION	DESIGNACION DE LAS MERCANCIAS	UNIDADES SUPLEMENT	OBSERVACIONES
	- Los demás		
6202 91 00 0 00 C	- - De lana o de pelo fino (TEXT 21)	UN	LQ
6202 92 00 0	- - De algodón		
6202 92 00 0 10 A	- - - Estampados a mano, según el procedimiento "batik" (TEXT 161) (152)	UN	SUB. LQ
6202 92 00 0 90 C	- - - Los demás (TEXT 21)	UN	LQ
6202 93 00	- - De fibras sintéticas o artificiales		
6202 93 00 1 00 T	- - - De fibras sintéticas. (TEXT 21)	UN	LQ
6202 93 00 2 00 G	- - - De fibras artificiales (TEXT 21)	UN	LQ
6202 99 00 0	- - De las demás materias textiles		
6202 99 00 0 10 D	- - - Estampados a mano, según el procedimiento "batik" (TEXT 161) (152)	UN	
6202 99 00 0 90 F	- - - Los demás (TEXT 161)	UN	
62.03	TRAJES O TERNOS, CONJUNTOS, CHAQUETAS, PANTALONES, PANTALONES CON PETO Y PANTALONES CORTOS (EXCEPTO LOS DE BAÑO), PARA HOMBRES O NIÑOS		
	- Trajes o ternos:		
6203 11 00 0 00 I	- - De lana o de pelo fino (TEXT 16)	UN	LQ, RSTR
6203 12 00 0 00 H	- - De fibras sintéticas (TEXT 16)	UN	LQ, RSTR
6203 19	- - De las demás materias textiles		
6203 19 10 0 00 T	- - - De algodón (TEXT 16)	UN	LQ, RSTR
6203 19 30 0 00 E	- - - De fibras artificiales (TEXT 16)	UN	LQ, RSTR
6203 19 90 0 00 B	- - - Los demás (TEXT 161)	UN	LQ, RSTR
	- Conjuntos		
6203 21 00 0 00 G	- - De lana o de pelo fino (TEXT 16)	UN	LQ, RSTR
6203 22	- - De algodón		
6203 22 10 0 00 D	- - - De trabajo (TEXT 76)	UN	LQ, RSTR
6203 22 90 0 00 G	- - - Los demás (TEXT 16)	UN	LQ, RSTR
6203 23	- - De fibras sintéticas		
6203 23 10 0 00 C	- - - De trabajo (TEXT 76)	UN	LQ, RSTR
6203 23 90 0 00 F	- - - Los demás (TEXT 16)	UN	LQ, RSTR
6203 29	- - De las demás materias textiles		
	- - - De fibras artificiales		
6203 29 11 0 00 F	- - - De trabajo (TEXT 76)	UN	LQ, RSTR

CODIFICACION	DESIGNACION DE LAS MERCANCIAS	UNIDADES SUPLEMENT	OBSERVACIONES
6203 29 19 0 00 H	- - - - Los demás (TEXT 16)	UN	LQ, RSTR
6203 29 90 0 00 J	- - - Los demás (TEXT 161)	UN	
	- Chaquetas		
6203 31 00 0 00 E	- - De lana o de pelo fino (TEXT 17)	UN	LQ, RSTR
6203 32	- - De algodón		
6203 32 10 0 00 B	- - - De trabajo (TEXT 76)	UN	LQ, RSTR
6203 32 90 0 00 E	- - - Las demás (TEXT 17)	UN	LQ, RSTR
6203 33	- - De fibras sintéticas		
6203 33 10 0 00 A	- - - De trabajo (TEXT 76)	UN	LQ, RSTR
6203 33 90 0 00 D	- - - Las demás (TEXT 17)	UN	LQ, RSTR
6203 39	- - De las demás materias textiles		
	- - - De fibras artificiales		
6203 39 11 0 00 D	- - - - De trabajo (TEXT 76)	UN	LQ, RSTR
6203 39 19 0 00 F	- - - - Las demás (TEXT 17)	UN	LQ, RSTR
6203 39 90 0 00 H	- - - De las demás materias textiles (TEXT 161)	UN	
	- Pantalones, pantalones con peto, calzones y pantalones cortos		
6203 41	- - De lana o de pelo fino		
6203 41 10 0 00 A	- - - Pantalones y calzones (TEXT 81)	UN	SUB. LQ, RSTR
6203 41 30 0 00 G	- - - Pantalones con peto (TEXT 76)	UN	SUB. LQ, RSTR
6203 41 90 0 00 D	- - - Los demás (TEXT 8)	UN	SUB. LQ, RSTR
6203 42	- - De algodón		
	- - - Pantalones y calzones		
6203 42 11 0 00 I	- - - - De trabajo (TEXT 76)	UN	LQ, RSTR
	- - - - Los demás		
6203 42 31 0 00 E	- - - - De tejidos llamados mezclilla ("denim") (TEXT 8)	UN	SUB. LQ, RSTR
6203 42 33 0 00 C	- - - - De terciopelo o felpa por trama, cordados o rayados (TEXT 8)	UN	SUB. LQ, RSTR
6203 42 35 0 00 A	- - - - Los demás (TEXT 8)	UN	SUB. LQ, RSTR
	- - - - Pantalones con peto		
6203 42 51 0 00 J	- - - - De trabajo (TEXT 76)	UN	LQ, RSTR
6203 42 59 0 00 B	- - - - Los demás (TEXT 76)	UN	SUB. LQ, RSTR
6203 42 90 0 00 C	- - - Los demás (TEXT 8)	UN	SUB. LQ, RSTR
6203 43	- - De fibras sintéticas		

CODIFICACION	DESIGNACION DE LAS MERCANCIAS	UNIDADES SUPLEMENT	OBSERVACIONES
	- - - Pantalones y calzones		
8203 43 11 0 00 H	- - - De trabajo (TEXT 76)	UN	LQ. RSTR
8203 43 19 0 00 J	- - - Los demás (TEXT 81)	UN	SUB. LQ. RSTR
	- - - Pantalones con peto		
8203 43 31 0 00 D	- - - De trabajo (TEXT 76)	UN	LQ. RSTR
8203 43 39 0 00 F	- - - Los demás (TEXT 75)	UN	SUB. LQ. RSTR
8203 43 90 0 00 B	- - - Los demás (TEXT 81)	UN	SUB. LQ. RSTR
8203 49	- - De las demás materias textiles		
	- - - De fibras artificiales		
	- - - Pantalones y calzones		
8203 49 11 0 00 G	- - - De trabajo (TEXT 76)	UN	LQ. RSTR
8203 49 19 0 00 D	- - - Los demás (TEXT 81)	UN	SUB. LQ. RSTR
	- - - Pantalones con peto		
8203 49 31 0 00 H	- - - De trabajo (TEXT 76)	UN	LQ. RSTR
8203 49 39 0 00 J	- - - Los demás (TEXT 76)	UN	SUB. LQ. RSTR
8203 49 50 0 00 D	- - - Los demás (TEXT 81)	UN	SUB. LQ. RSTR
8203 49 90 0 00 F	- - - De las demás materias textiles (TEXT 161)	UN	
82.04	TRAJES-SASTRE, CONJUNTOS, CHAQUETAS, VESTIDOS, FALDAS, FALDAS-PANTALÓN, PANTALONES, PANTALONES CON PETO Y PANTALONES CORTOS (EXCEPTO LOS DE BAÑO), PARA MUJERES O NIÑAS:		
	- Trajes-sastre:		
8204 11 00 0 00 H	- - De lana o de pelo fino (TEXT 29)	UN	SUB. LQ. RSTR
8204 12 00 0	- - De algodón		
8204 12 00 0 10 F	- - - Estampados a mano, según el procedimiento "batik" (TEXT 29) (152)	UN	SUB. LQ. RSTR
8204 12 00 0 90 H	- - - Los demás (TEXT 29)	UN	SUB. LQ. RSTR
8204 13 00 0 00 F	- - De fibras sintéticas (TEXT 28)	UN	SUB. LQ. RSTR
8204 19	- - De las demás materias textiles:		
8204 19 10 0 00 H	- - - De fibras artificiales (TEXT 29)	UN	SUB. LQ. RSTR
8204 19 90 0 00 A	- - - De las demás materias textiles (TEXT 161)	UN	
	- Conjuntos:		
8204 21 00 0 00 F	- - De lana o de pelo fino (TEXT 29)	UN	SUB. LQ. RSTR
8204 22	- - De algodón		

CODIFICACION	DESIGNACION DE LAS MERCANCIAS	UNIDADES SUPLEMENT	OBSERVACIONES
8204 22 10 0 00 C	- - - De trabajo (TEXT 76)	UN	LQ. RSTR
8204 22 90 0	- - - Los demás		
8204 22 90 0 10 E	- - - Estampados a mano, según el procedimiento "batik" (TEXT 29) (152)	UN	SUB. LQ. RSTR
8204 22 90 0 90 G	- - - Los demás (TEXT 29)	UN	SUB. LQ. RSTR
8204 23	- - De fibras sintéticas:		
8204 23 10 0 00 B	- - - De trabajo (TEXT 76)	UN	LQ. RSTR
8204 23 90 0 00 E	- - - Los demás (TEXT 29)	UN	SUB. LQ. RSTR
8204 29	- - De las demás materias textiles		
	- - - De fibras artificiales:		
8204 29 11 0 00 E	- - - De trabajo (TEXT 76)	UN	LQ. RSTR
8204 29 19 0 00 G	- - - Los demás (TEXT 29)	UN	SUB. LQ. RSTR
8204 29 90 0	- - - Los demás		
8204 29 90 0 10 H	- - - Estampados a mano, según el procedimiento "batik" (TEXT 161) (152)	UN	
8204 29 90 0 90 J	- - - Los demás (TEXT 161)	UN	
	- Chaquetas:		
8204 31 00 0 00 D	- - De lana o de pelo fino (TEXT 15)	UN	LQ. RSTR
8204 32	- - De algodón:		
8204 32 10 0 00 A	- - - De trabajo (TEXT 76)	UN	LQ. RSTR
8204 32 90 0	- - - Los demás		
8204 32 90 0 10 C	- - - Estampados a mano, según el procedimiento "batik" (TEXT 15) (152)	UN	LQ. RSTR
8204 32 90 0 90 E	- - - Los demás (TEXT 15)	UN	LQ. RSTR
8204 33	- - De fibras sintéticas:		
8204 33 10 0 00 J	- - - De trabajo (TEXT 76)	UN	LQ. RSTR
8204 33 90 0 00 C	- - - Los demás (TEXT 15)	UN	LQ. RSTR
8204 39	- - De las demás materias textiles:		
	- - - De fibras artificiales:		
8204 39 11 0 00 C	- - - De trabajo (TEXT 76)	UN	LQ. RSTR
8204 39 19 0 00 E	- - - Los demás (TEXT 161)	UN	LQ. RSTR
8204 39 90 0	- - - Los demás		
8204 39 90 0 10 F	- - - Estampados a mano, según el procedimiento "batik" (TEXT 161) (152)	UN	
8204 39 90 0 90 H	- - - Los demás (TEXT 161)	UN	

CODIFICACION	DESIGNACION DE LAS MERCANCIAS	UNIDADES SUPLEMENT	OBSERVACIONES
	- Vestidos:		
8204 41 00 0 00 B	- - De lana o de pelo fino (TEXT 26)	UN	SUB. LQ. RSTR
8204 42 00 0	- - De algodón		
8204 42 00 0 10 J	- - - Estampados a mano, según el procedimiento "batik" (TEXT 26) (152)	UN	SUB. LQ. RSTR
8204 42 00 0 90 B	- - - Los demás (TEXT 26)	UN	SUB. LQ. RSTR
8204 43 00 0	- - De fibras sintéticas		
8204 43 00 0 10 I	- - - Estampados a mano, según el procedimiento "batik" (TEXT 26) (152)	UN	SUB. LQ. RSTR
8204 43 00 0 90 A	- - - Los demás (TEXT 26)	UN	SUB. LQ. RSTR
8204 44 00 0 00 I	- - De fibras artificiales (TEXT 26)	UN	SUB. LQ. RSTR
8204 45	- - De las demás materias textiles:		
8204 45 10 0	- - - De seda o de desordenados de seda		
8204 45 10 0 10 A	- - - - Estampados a mano, según el procedimiento "batik" (TEXT 159) (152)	UN	
8204 45 10 0 90 C	- - - - Los demás (TEXT 159)	UN	
8204 45 90 0	- - - Los demás		
8204 45 90 0 10 D	- - - - Estampados a mano, según el procedimiento "batik" (TEXT 161) (152)	UN	
8204 45 90 0 90 F	- - - - Los demás (TEXT 161)	UN	
	- Faldas y faldas-pantalón		
8204 51 00 0	- - De lana o de pelo fino		
	- - De lana		
8204 51 00 0 11 F	- - - Hechas a mano (TEXT 27)	UN	
8204 51 00 0 19 I	- - - Las demás (TEXT 27)	UN	SUB. LQ. RSTR
8204 51 00 0 90 J	- - - Las demás (TEXT 27)	UN	SUB. LQ. RSTR
8204 52 00 0	- - De algodón		
8204 52 00 0 10 G	- - - Estampadas a mano, según el procedimiento "batik" (TEXT 27) (152)	UN	SUB. LQ. RSTR
8204 52 00 0 90 I	- - - Las demás (TEXT 27)	UN	SUB. LQ. RSTR
8204 53 00 0	- - De fibras sintéticas		
8204 53 00 0 10 F	- - - Estampadas a mano, según el procedimiento "batik" (TEXT 27) (152)	UN	SUB. LQ. RSTR
8204 53 00 0 90 H	- - - Las demás (TEXT 27)	UN	SUB. LQ. RSTR
8204 55	- - De las demás materias textiles		
8204 55 10 0	- - - De fibras artificiales		
8204 55 10 0 10 M	- - - - Estampadas a mano, según el procedimiento "batik" (TEXT 27) (152)	UN	SUB. LQ. RSTR
8204 55 10 0 90 J	- - - - Las demás (TEXT 27)	UN	SUB. LQ. RSTR

CODIFICACION	DESIGNACION DE LAS MERCANCIAS	UNIDADES SUPLEMENT	OBSERVACIONES
8204 59 90 0	- - - Las demás		
8204 59 90 0 10 A	- - - - Estampadas a mano, según el procedimiento "batik" (TEXT 161) (152)	UN	
8204 59 90 0 90 C	- - - - Las demás (TEXT 161)	UN	
	- Pantalones, pantalones con pelo, calzones y pantalones cortos		
8204 61	- - De lana o de pelo fino		
8204 61 10 0 00 E	- - - Pantalones y calzones (TEXT 6)	UN	SUB. LQ. RSTR
8204 61 60 0 00 J	- - - Pantalones con pelo (TEXT 78)	UN	SUB. LQ. RSTR
8204 61 90 0 00 H	- - - Los demás (TEXT 78)	UN	
8204 62	- - De algodón:		
	- - - Pantalones y calzones:		
8204 62 11 0 00 C	- - - - De trabajo (TEXT 78)	UN	LQ. RSTR
	- - - - Los demás:		
8204 62 31 0	- - - - - De tejidos llamados mezclilla (denim):		
8204 62 31 0 10 H	- - - - - Estampados a mano, según el procedimiento "batik" (TEXT 6) (152)	UN	SUB. LQ. RSTR
8204 62 31 0 90 J	- - - - - Los demás (TEXT 6)	UN	SUB. LQ. RSTR
8204 62 33 0	- - - - - De terciopelo o felpa por trama, cortados o rayados		
8204 62 33 0 10 F	- - - - - Estampados a mano, según el procedimiento "batik" (TEXT 6) (152)	UN	SUB. LQ. RSTR
8204 62 33 0 90 H	- - - - - Los demás (TEXT 6)	UN	SUB. LQ. RSTR
8204 62 35 0	- - - - - Los demás:		
8204 62 35 0 10 D	- - - - - Estampados a mano, según el procedimiento "batik" (TEXT 6) (152)	UN	SUB. LQ. RSTR
8204 62 35 0 90 F	- - - - - Los demás (TEXT 6)	UN	SUB. LQ. RSTR
	- - - Pantalones con pelo:		
8204 62 51 0 00 D	- - - - De trabajo (TEXT 78)	UN	SUB. LQ. RSTR
8204 62 59 0	- - - - Los demás:		
8204 62 59 0 10 E	- - - - - Estampados a mano, según el procedimiento "batik" (TEXT 78) (152)	UN	SUB. LQ. RSTR
8204 62 59 0 90 G	- - - - - Los demás (TEXT 78)	UN	SUB. LQ. RSTR
8204 62 90 0	- - - Los demás:		
8204 62 90 0 10 F	- - - - Estampados a mano, según el procedimiento "batik" (TEXT 78) (152)	UN	SUB. LQ. RSTR
8204 62 90 0 90 H	- - - - Los demás (TEXT 78)	UN	SUB. LQ. RSTR
8204 63	- - De fibras sintéticas:		
	- - - Pantalones y calzones:		

CODIFICACION	DESIGNACION DE LAS MERCANCIAS	UNIDADES SUPLEMENT	OBSERVACIONES
8204 83 11 0 00 B	- - - - De trabajo (TEXT 78)	UN	LQ, RSTR
8204 83 18 0	- - - - Los demás		
8204 83 19 0 10 C	- - - - Estampados a mano, según el procedimiento "batik" (TEXT 8) (152)	UN	SUB, LQ, RSTR
8204 83 19 0 90 E	- - - - Los demás (TEXT 8)	UN	SUB, LQ, RSTR
	- - - Pantalones con pelo		
8204 83 31 0 00 H	- - - - De trabajo (TEXT 78)	UN	SUB, LQ, RSTR
8204 83 38 0	- - - - Los demás		
8204 83 39 0 10 J	- - - - Estampados a mano, según el procedimiento "batik" (TEXT 78) (152)	UN	SUB, LQ, RSTR
8204 83 39 0 90 A	- - - - Los demás (TEXT 78)	UN	SUB, LQ, RSTR
8204 83 90 0	- - - Los demás:		
	- - - Estampados a mano, según el procedimiento "batik" (TEXT 78) (152)	UN	SUB, LQ, RSTR
8204 83 90 0 90 Q	- - - Los demás (TEXT 78)	UN	SUB, LQ, RSTR
8204 89	- - De las demás materias textiles		
	- - De fibras artificiales:		
	- - - Pantalones y calzones:		
8204 89 11 0 00 F	- - - - De trabajo (TEXT 78)	UN	LQ, RSTR
8204 89 19 0	- - - - Los demás:		
8204 89 19 0 10 D	- - - - Estampados a mano, según el procedimiento "batik" (TEXT 8) (152)	UN	SUB, LQ, RSTR
8204 89 19 0 90 I	- - - - Los demás (TEXT 8)	UN	SUB, LQ, RSTR
	- - - Pantalones con pelo:		
8204 89 31 0 00 B	- - - - De trabajo (TEXT 78)	UN	LQ, RSTR
8204 89 38 0	- - - - Los demás:		
8204 89 39 0 10 C	- - - - Estampados a mano, según el procedimiento "batik" (TEXT 78) (152)	UN	SUB, LQ, RSTR
8204 89 39 0 90 E	- - - - Los demás (TEXT 78)	UN	SUB, LQ, RSTR
8204 89 90 0	- - - Los demás:		
8204 89 90 0 10 G	- - - - Estampados a mano, según el procedimiento "batik" (TEXT 78) (152)	UN	SUB, LQ, RSTR
8204 89 90 0 90 I	- - - - Los demás (TEXT 78)	UN	SUB, LQ, RSTR
8204 89 90 0	- - - Los demás:		
8204 89 90 0 10 J	- - - - Estampados a mano, según el procedimiento "batik" (TEXT 181) (152)	UN	
8204 89 90 0 90 A	- - - - Los demás (TEXT 181)	UN	
82.08	CAMISAS PARA HOMBRÉS O NIÑOS:		

CODIFICACION	DESIGNACION DE LAS MERCANCIAS	UNIDADES SUPLEMENT	OBSERVACIONES
8205 10 00	- De lana o de pelo fino:		
8205 10 00 1 00 F	- - De lana (TEXT 8)	UN	SUB, LQ, RSTR
8205 10 00 2 00 G	- - De pelo fino (TEXT 8)	UN	SUB, LQ, RSTR
8205 20 00 0	- De algodón:		
8205 20 00 0 10 E	- - Estampados a mano, según el procedimiento "batik" (TEXT 8) (152)	UN	SUB, LQ, RSTR
8205 20 00 0 90 G	- - Los demás (TEXT 181)	UN	SUB, LQ, RSTR
8205 30 00	- De fibras sintéticas o artificiales:		
8205 30 00 1 00 B	- - De fibras sintéticas (TEXT 8)	UN	SUB, LQ, RSTR
8205 30 00 2 00 J	- - De fibras artificiales (TEXT 8)	UN	SUB, LQ, RSTR
8205 90	- De las demás materias textiles:		
8205 90 10 0	- - De lino o de ramio:		
8205 90 10 0 10 H	- - - Estampados a mano, según el procedimiento "batik" (TEXT 181) (152)	UN	
8205 90 10 0 90 J	- - - Los demás (TEXT 181)	UN	
8205 90 90 0 00 S	- - Los demás (TEXT 181)	UN	
82.08	CAMISAS, BLUSAS Y BLUSAS CAMISERAS, PARA MUJERES O NIÑOS:		
8206 10 00 0 00 G	- De seda o de desperdicios de seda. (TEXT 198)	UN	SUB, LQ, RSTR
8206 20 00 0 00 E	- De lana o de pelo fino. (TEXT 7)	UN	SUB, LQ, RSTR
8206 30 00 0	- De algodón:		
8206 30 00 0 10 B	- - Estampados a mano, según el procedimiento "batik" (TEXT 7) (152)	UN	SUB, LQ, RSTR
8206 30 00 0 90 D	- - Los demás (TEXT 7)	UN	SUB, LQ, RSTR
8206 40 00	- De fibras sintéticas o artificiales:		
8206 40 00 1 00 I	- - De fibras sintéticas (TEXT 7)	UN	SUB, LQ, RSTR
8206 40 00 2 00 G	- - De fibras artificiales (TEXT 7)	UN	SUB, LQ, RSTR
8206 80	- De las demás materias textiles:		
8206 80 10 0	- - De lino o de ramio:		
8206 80 10 0 10 D	- - - Estampados a mano, según el procedimiento "batik" (TEXT 181) (152)	UN	
8206 80 10 0 90 I	- - - Los demás (TEXT 181)	UN	
8206 90 90 0 00 A	- - Los demás (TEXT 181)	UN	
82.07	CAMISETAS, CALZONCILLOS, CAMISONES, PIJAMAS, ARLBORNOCES, BATAS Y ARTICULOS SIMILARES, PARA HOMBRÉS O NIÑOS:		
	- Calzoncillos:		

CODIFICACION	DESIGNACION DE LAS MERCANCIAS	UNIDADES SUPLEMENT	OBSERVACIONES
6207 11 00 0 00 E	- - De algodón (TEXT 18)	UN	SUB. LQ
6207 18 00 :	- - De las demás materias textiles		
6207 19 00 1 00 E	- - - De lana (TEXT 18)	UN	SUB. LQ
6207 19 00 2 00 C	- - - De fibras artificiales (TEXT 18)	UN	SUB. LQ
6207 18 00 9 00 H	- - - De las demás materias textiles (TEXT 18)	UN	SUB. LQ
	- Camisones y pijamas:		
6207 21 00 0 00 C	- - De algodón (TEXT 18)	UN	SUB. LQ
6207 22 00 :	- - De fibras sintéticas o artificiales:		
6207 22 00 1 00 J	- - - De fibras sintéticas (TEXT 18)	UN	SUB. LQ
6207 22 00 2 00 H	- - - De fibras artificiales (TEXT 18)	UN	SUB. LQ
6207 28 00 :	- - De las demás materias textiles:		
6207 28 00 1 00 C	- - - De lana (TEXT 18)	UN	SUB. LQ
6207 28 00 9 00 F	- - - De las demás materias textiles (TEXT 18)	UN	SUB. LQ
	- Los demás		
6207 91 00 :	- - De algodón:		
6207 91 00 1 :	- - - Camisetas:		
6207 91 00 1 10 E	- - - - Estampados a mano, según el procedimiento "batik" (TEXT 18) (152)	-	SUB. LQ
6207 91 00 1 90 G	- - - - Los demás (TEXT 18)	-	SUB. LQ
6207 91 00 2 :	- - - Albornoces, batas y artículos similares		
6207 91 00 2 10 C	- - - - Estampados a mano, según el procedimiento "batik" (TEXT 18) (152)	-	SUB. LQ
6207 91 00 2 90 E	- - - - Los demás (TEXT 18)	-	SUB. LQ
6207 92 00 :	- - De fibras sintéticas o artificiales:		
	- - - De fibras sintéticas		
6207 92 00 1 00 E	- - - - Camisetas (TEXT 18)	-	SUB. LQ
6207 92 00 2 00 C	- - - - Albornoces, batas y artículos similares (TEXT 18) (152)	-	SUB. LQ
6207 92 00 3 00 A	- - - - De fibras artificiales (TEXT 18)	-	SUB. LQ
6207 99 00 :	- - De las demás materias textiles:		
	- - - Camisetas		
6207 99 00 1 :	- - - - De lana:		
6207 99 00 1 10 G	- - - - - Estampados a mano, según el procedimiento "batik" (TEXT 18) (152)	-	SUB. LQ
6207 99 00 1 90 I	- - - - - Los demás (TEXT 18)	-	SUB. LQ
6207 99 00 2 :	- - - - De las demás materias textiles		

CODIFICACION	DESIGNACION DE LAS MERCANCIAS	UNIDADES SUPLEMENT	OBSERVACIONES
6207 99 00 2 10 E	- - - - Estampados a mano, según el procedimiento "batik" (TEXT 18) (152)	-	SUB. LQ
6207 99 00 2 90 G	- - - - Los demás (TEXT 18)	-	SUB. LQ
6207 99 00 3 :	- - - Albornoces, batas y artículos similares		
6207 99 00 3 10 C	- - - - Estampados a mano, según el procedimiento "batik" (TEXT 18) (152)	-	SUB. LQ
6207 99 00 3 90 E	- - - - Los demás (TEXT 18)	-	SUB. LQ
62.08	CAMISAS, COMBINACIONES, ENAGUAS, BRAGAS, CAMISONES, PIJAMAS, SALTOS DE CAMA, ALBORNOCES, BATAS Y ARTICULOS SIMILARES, PARA MUJERES O NIÑAS:		
	- Combinaciones y enaguas:		
6208 11 00 :	- - De fibras sintéticas o artificiales:		
6208 11 00 1 00 B	- - - De fibras sintéticas (TEXT 18)	UN	SUB. LQ
6208 11 00 2 00 J	- - - De fibras artificiales (TEXT 18)	UN	SUB. LQ
6208 18 :	- - De las demás materias textiles:		
6208 18 10 0 00 D	- - - De algodón (TEXT 18)	UN	SUB. LQ
6208 18 90 0 00 G	- - - Los demás (TEXT 18)	UN	SUB. LQ
	- Camisones y pijamas:		
6208 21 00 0 00 B	- - De algodón (TEXT 18)	UN	SUB. LQ
6208 22 00 :	- - De fibras sintéticas o artificiales:		
6208 22 00 1 00 I	- - - De fibras sintéticas (TEXT 18)	UN	SUB. LQ
6208 22 00 2 00 G	- - - De fibras artificiales (TEXT 18)	UN	SUB. LQ
6208 28 00 0 00 C	- - De las demás materias textiles (TEXT 18)	UN	SUB. LQ
	- Los demás		
6208 91 :	- - De algodón:		
6208 91 10 0 :	- - - Saltos de cama, albornoces, batas y artículos similares:		
6208 91 10 0 10 D	- - - - Estampados a mano, según el procedimiento "batik" (TEXT 18) (152)	-	SUB. LQ
6208 91 10 0 90 F	- - - - Los demás (TEXT 18)	-	SUB. LQ
6208 91 90 0 00 H	- - - Los demás (TEXT 18)	-	SUB. LQ
6208 92 :	- - De fibras sintéticas o artificiales:		
6208 92 10 :	- - - Saltos de cama, albornoces, batas y artículos similares:		
6208 92 10 1 00 B	- - - - De fibras sintéticas (TEXT 18)	-	SUB. LQ
6208 92 10 2 00 J	- - - - De fibras artificiales (TEXT 18)	-	SUB. LQ
6208 92 90 :	- - - Los demás		

CODIFICACION	DESIGNACION DE LAS MERCANCIAS	UNIDADES SUPLEMENT	OBSERVACIONES
8208 92 90 1 00 E	- - - - De fibras sintéticas (TEXT 18)	-	SUB. LQ
8208 97 90 2 00 C	- - - - De fibras artificiales (TEXT 18)	-	SUB. LQ
8208 99 00 0	- - De las demás materias textiles	-	
8208 99 00 0 10 H	- - - Estampados a mano, según el procedimiento "batik" (TEXT 18) (152)	-	
8208 99 00 0 90 J	- - - Los demás (TEXT 18)	-	
82.09	PRENDAS Y COMPLEMENTOS DE VESTIR, PARA BEBES:		
8209 10 00	- De lana o de pelo (fino)		
8209 10 00 1 90 C	- - - Prendas de vestir (TEXT 66)	-	LQ
	- - Complementos de vestir:		
8209 10 00 2	- - - Guantes y similares; medias, calcetines y similares	-	
8209 10 00 2 10 I	- - - - Guantes y similares (TEXT 67)	-	
8209 10 00 2 20 H	- - - - Medias y calcetines (TEXT 68)	-	
8209 10 00 2 90 A	- - - - Los demás (TEXT 68)	-	LQ
8209 10 00 3 90 F	- - - Los demás (TEXT 68)	-	LQ
8209 20 00	- De algodón:		
8209 20 00 1 90 A	- - - Prendas de vestir:		LQ
	- - Complementos de vestir:		
8209 20 00 2	- - - Guantes y similares; medias, calcetines y similares	-	
8209 20 00 2 10 D	- - - - Guantes y similares (TEXT 67)	-	
8209 20 00 2 20 F	- - - - Medias y calcetines (TEXT 68)	-	
8209 20 00 2 90 I	- - - - Los demás (TEXT 68)	-	LQ
8209 20 00 3 90 O	- - - Los demás (TEXT 68)	-	LQ
8209 30 00	- De fibras sintéticas		
8209 30 00 1 90 I	- - - Prendas de vestir:		LQ
	- - Complementos de vestir:		
8209 30 00 2	- - - Guantes y similares; medias, calcetines y similares	-	
8209 30 00 2 10 E	- - - - Guantes y similares (TEXT 67)	-	
8209 30 00 2 20 O	- - - - Medias y calcetines (TEXT 68)	-	
8209 30 00 2 90 Q	- - - - Los demás (TEXT 68)	-	LQ
8209 30 00 3 90 B	- - - Los demás (TEXT 68)	-	LQ
8209 90 00	- De las demás materias textiles:		

CODIFICACION	DESIGNACION DE LAS MERCANCIAS	UNIDADES SUPLEMENT	OBSERVACIONES
	- - - Prendas de vestir:		
8209 90 00 1 90 F	- - - De fibras artificiales (TEXT 68)	-	
8209 90 00 2 90 D	- - - De las demás materias textiles (TEXT 68)	-	
	- - Complementos de vestir:		
	- - - Guantes y similares; medias, calcetines y similares		
8209 90 00 3	- - - - De fibras artificiales	-	
8209 90 00 3 10 J	- - - - - Guantes y similares (TEXT 67)	-	
8209 90 00 3 20 I	- - - - - Medias y calcetines (TEXT 68)	-	
8209 90 00 3 90 B	- - - - - Los demás (TEXT 68)	-	
8209 90 00 4	- - - - De las demás materias textiles:		
8209 90 00 4 10 M	- - - - - Guantes y similares (TEXT 67)	-	
8209 90 00 4 20 G	- - - - - Medias y calcetines (TEXT 68)	-	
8209 90 00 4 90 J	- - - - - Los demás (TEXT 68)	-	
8209 90 00 9 90 I	- - - Los demás (TEXT 68)	-	
82.10	PRENDAS CONFECCIONADAS CON PRODUCTOS DE LAS PARTIDAS 5802, 5803, 5903, 5906 ó 5907:		
8210 10	- Con productos de las partidas 5802 ó 5803		
8210 10 10	- - Con productos de la partida 5802:		
8210 10 10 1 90 G	- - - De fibras artificiales (TEXT 95)	-	
8210 10 10 9 00 J	- - - De las demás materias textiles (TEXT 95)	-	
	- Con productos de la partida 5903:		
8210 10 91	- - - En envases estériles		
8210 10 91 1	- - - - De fibras artificiales	-	
8210 10 91 1 10 H	- - - - - Prendas de trabajo (TEXT 96)	-	
8210 10 91 1 90 J	- - - - - Los demás (TEXT 96)	-	
8210 10 91 9	- - - - De las demás materias textiles	-	
8210 10 91 9 10 A	- - - - - Prendas de trabajo (TEXT 96)	-	
8210 10 91 9 90 E	- - - - - Los demás (TEXT 96)	-	
8210 10 99	- - - Los demás:		
8210 10 99 1	- - - - De fibras artificiales:		
8210 10 99 1 10 J	- - - - - Prendas de trabajo (TEXT 96)	-	
8210 10 99 1 90 B	- - - - - Los demás (TEXT 96)	-	

CODIFICACION	DESIGNACION DE LAS MERCANCIAS	UNIDADES SUPLEMENT	OBSERVACIONES
6210 10 99 9	- - - - De las demás materias textiles	-	
6210 10 99 9 10 C	- - - - - Prendas de trabajo (TEXT 96)	-	
6210 10 99 9 90 E	- - - - - Les demás (TEXT 96)	-	
6210 20 00	- Las demás prendas de vestir del tipo de las citadas en las subpartidas 6201 11 a 6201 19	-	
6210 20 00 1 00 G	- - De algodón (TEXT 14)	-	LQ, RSTR
6210 20 00 2 00 E	- - De fibras artificiales (TEXT 14)	-	LQ, RSTR
6210 20 00 9 00 J	- - De las demás materias textiles (TEXT 14)	-	LQ, RSTR
6210 30 00	- Las demás prendas de vestir del tipo de las citadas en las subpartidas 6202 11 a 6202 19	-	
6210 30 00 1 00 E	- - De algodón (TEXT 15)	-	LQ, RSTR
6210 30 00 2 00 C	- - De fibras artificiales (TEXT 15)	-	LQ, RSTR
6210 30 00 9 00 H	- - De las demás materias textiles (TEXT 15)	-	LQ, RSTR
6210 40 00	- Las demás prendas de vestir para hombres o niños	-	
6210 40 00 1 00 G	- - De algodón (TEXT 72)	UN	SUB, LQ, RSTR
6210 40 00 2 00 A	- - De fibras artificiales (TEXT 72)	UN	SUB, LQ, RSTR
6210 40 00 9 00 F	- - De las demás materias textiles (TEXT 72)	UN	SUB, LQ, RSTR
6210 50 00	- Las demás prendas de vestir para mujeres o niñas	-	
6210 50 00 1 00 J	- - De algodón (TEXT 78)	-	SUB, LQ, RSTR
6210 50 00 2 00 H	- - De fibras artificiales (TEXT 78)	-	SUB, LQ, RSTR
6210 50 00 9 00 C	- - De las demás materias textiles (TEXT 78)	-	SUB, LQ, RSTR
62.11	PRENDAS DE VESTIR PARA DEPORTE (DE ENTRENAMIENTO), MONOS Y CONJUNTOS DE ESQUÍ Y TRAJES Y PANTALONES DE BAÑO; LAS DEMÁS PRENDAS DE VESTIR:		
	- Trajes y pantalones de baño:		
6211 11 00	- - Para hombres o niños		
6211 11 00 1 00 G	- - - De algodón (TEXT 72)	UN	LQ
6211 11 00 2 00 E	- - - De fibras artificiales (TEXT 72)	UN	LQ
6211 11 00 9 00 J	- - - De las demás materias textiles (TEXT 72)	UN	LQ
6211 12 00	- - Para mujeres o niñas		
6211 12 00 1 00 F	- - - De algodón (TEXT 72)	UN	LQ
6211 12 00 2 00 D	- - - De fibras artificiales (TEXT 72)	UN	LQ
6211 12 00 9 00 I	- - - De las demás materias textiles (TEXT 72)	UN	LQ

CODIFICACION	DESIGNACION DE LAS MERCANCIAS	UNIDADES SUPLEMENT	OBSERVACIONES
6211 20 00	- Monos y conjuntos de esquí		
6211 20 00 1 00 F	- - De algodón (TEXT 77)	UN	
6211 20 00 2 00 D	- - De fibras artificiales (TEXT 77)	UN	
6211 20 00 9 00 I	- - De las demás materias textiles (TEXT 77)	UN	
6211 31 00 0 00 E	- Las demás prendas de vestir para hombres o niños		
6211 31 00 0 00 E	- - De lana o de pelo fino (TEXT 78)	-	SUB, LQ, RSTR
6211 32	- De algodón:		
6211 32 10 0 00 B	- - - Prendas de trabajo (TEXT 78)	-	LQ, RSTR
6211 32 90 0 00 E	- - - Las demás (TEXT 78)	-	SUB, LQ, RSTR
6211 33	- De fibras sintéticas o artificiales:		
6211 33 10	- - - Prendas de trabajo:		
6211 33 10 1 00 I	- - - - De fibras sintéticas (TEXT 78)	-	LQ, RSTR
6211 33 10 2 00 Q	- - - - De fibras artificiales (TEXT 78)	-	LQ, RSTR
6211 33 90	- - - Las demás:		
6211 33 90 1 00 B	- - - - De fibras sintéticas (TEXT 78)	-	SUB, LQ, RSTR
6211 33 90 2 00 J	- - - - De fibras artificiales (TEXT 78)	-	SUB, LQ, RSTR
6211 38 00 0 00 G	- De las demás materias textiles (TEXT 78)	-	SUB, LQ, RSTR
	- Las demás prendas de vestir para mujeres o niñas:		
6211 41 00 0 00 C	- - De lana o de pelo fino (TEXT 78)	-	LQ, RSTR
6211 42	- De algodón:		
6211 42 10 0 00 J	- - - Delantales, batas y las demás prendas de trabajo (TEXT 78)	-	LQ, RSTR
6211 42 90 0 00 C	- - - Las demás (TEXT 78)	-	SUB, LQ, RSTR
6211 43	- De fibras sintéticas o artificiales:		
6211 43 10	- - - Delantales, batas y las demás prendas de trabajo:		
6211 43 10 1 00 G	- - - - De fibras sintéticas (TEXT 78)	-	LQ, RSTR
6211 43 10 2 00 E	- - - - De fibras artificiales (TEXT 78)	-	LQ, RSTR
6211 43 90	- - - Las demás:		
6211 43 90 1 00 J	- - - - De fibras sintéticas (TEXT 78)	-	SUB, LQ, RSTR
6211 43 90 2 00 H	- - - - De fibras artificiales (TEXT 78)	-	SUB, LQ, RSTR
6211 48 00 0	- De las demás materias textiles:		
6211 48 00 0 10 D	- - - Estampadas a mano, según el procedimiento "batik" (TEXT 161) (162)	-	
6211 48 00 0 90 F	- - - Las demás (TEXT 161)	-	

CODIFICACION	DESIGNACION DE LAS MERCANCIAS	UNIDADES SUPLEMENT	OBSERVACIONES
82.12	SOSTENES, FAJAS, CORSES, TIRANTES, LIGAS Y ARTICULOS SIMILARES, Y SUS PARTES INCLUIDO DE PUNTO:		
8212 10 00 0 00 J	- Sostenes. (TEXT 81)	UN	LQ
8212 20 00 0 00 Q	- Fajas y fajas dentación. (TEXT 86)	UN	LQ
8212 30 00 0 00 E	- Fajas sosten. (TEXT 86)	UN	LQ
8212 90 00 0 00 B	- Los demás. (TEXT 86)	-	LQ
82.13	PAÑUELOS DE BOLSILLO:		
8213 10 00	- De seda o de desperdicios de seda:		
8213 10 00 0 00 F	- - Confeccionados total o parcialmente con tul, blonda, encaje o similares. (TEXT 180)	UN	
	- - Los demás:		
8213 10 00 2 00 D	- - - Confeccionados total o parcialmente a mano. (TEXT 180)	UN	
8213 10 00 9 00 I	- - - Los demás. (TEXT 180)	UN	
8213 20 00	- De algodón:		
8213 20 00 1	- - Confeccionados total o parcialmente con tul, blonda, encaje o similares:		
8213 20 00 1 10 C	- - - Hechos a mano. (TEXT 18) (152)	UN	
8213 20 00 1 90 E	- - - Los demás. (TEXT 18)	UN	LQ
	- - Los demás:		
8213 20 00 2 10 A	- - - Confeccionados total o parcialmente a mano. (TEXT 18) (152)	UN	
8213 20 00 9 90 H	- - - Los demás. (TEXT 18)	UN	LQ
8213 90 00	- De las demás materias textiles:		
8213 90 00 1 00 I	- - Confeccionados total o parcialmente con tul, blonda, encaje o similares. (TEXT 18)	UN	LQ
	- - Los demás:		
8213 90 00 2 00 G	- - - Confeccionados total o parcialmente a mano. (TEXT 18)	UN	LQ
8213 90 00 9 00 B	- - - Los demás. (TEXT 18)	UN	LQ
82.14	CHALES, PAÑUELOS DE CUELLO, PASAMONTAÑAS, SUPANDAS, MANTILLAS, VELOS Y ARTICULOS SIMILARES:		
8214 10 00 0	- De seda o de desperdicios de seda:		
8214 10 00 0 10 F	- - Hechos a mano. (TEXT 159) (152)	UN	
8214 10 00 0 90 H	- - Los demás. (TEXT 159)	UN	
8214 20 00 0	- De lana o de pelo fino:		

CODIFICACION	DESIGNACION DE LAS MERCANCIAS	UNIDADES SUPLEMENT	OBSERVACIONES
8214 20 00 0 10 D	- - Hechos a mano. (TEXT 84) (152)	UN	
8214 20 00 0 90 F	- - Los demás. (TEXT 84)	UN	
8214 30 00 0	- De fibras sintéticas:		
8214 30 00 0 10 B	- - Hechos a mano. (TEXT 84) (152)	UN	
8214 30 00 0 90 D	- - Los demás. (TEXT 84)	UN	
8214 40 00 0	- De fibras artificiales:		
8214 40 00 0 10 J	- - Hechos a mano. (TEXT 84) (152)	UN	
8214 40 00 0 90 B	- - Los demás. (TEXT 84)	UN	
8214 90	- De las demás materias textiles:		
8214 90 10 0	- - De algodón:		
8214 90 10 0 10 G	- - - Hechos a mano. (TEXT 84) (152)	UN	
8214 90 10 0 90 I	- - - Los demás. (TEXT 84)	UN	
8214 90 90 0	- - De las demás materias textiles:		
8214 90 90 0 10 J	- - - Hechos a mano. (TEXT 123) (152)	UN	
8214 90 90 0 90 B	- - - Los demás. (TEXT 123)	UN	
82.15	CORBATAS Y LAZOS SIMILARES:		
8215 10 00 0	- De seda o de desperdicios de seda:		
8215 10 00 0 10 E	- - Hechos a mano. (TEXT 85) (152)	UN	
8215 10 00 0 90 G	- - Los demás. (TEXT 85)	UN	
8215 20 00 0	- De fibras sintéticas o artificiales:		
8215 20 00 0 10 C	- - Hechos a mano. (TEXT 85) (152)	UN	
8215 20 00 0 90 E	- - Los demás. (TEXT 85)	UN	
8215 90 00 0	- De las demás materias textiles:		
8215 90 00 0 10 H	- - Hechos a mano. (TEXT 85) (152)	UN	
8215 90 00 0 90 J	- - Los demás. (TEXT 85)	UN	
82.16	GUANTES Y SIMILARES: (TEXT 87)		
8216 00 00 0 00 D		-	
82.17	LOS DEMÁS COMPLEMENTOS DE VESTIR; PARTES DE PRENDAS O DE COMPLEMENTOS DE VESTIR, EXCEPTO LAS DE LA PARTIDA 8212:		
8217 10 00 0	- Complementos de vestir:		
8217 10 00 0 10 C	- - Hechos a mano. (TEXT 86) (152)	-	

CODIFICACION	DESIGNACION DE LAS MERCANCIAS	UNIDADES SUPLEMENT	OBSERVACIONES
6217 10 00 0 90 E	- - Los demás (TEXT 88)	-	
6217 90 00	- Partes	-	
	- - De prendas de vestir, de guantes, medias, calcetines y similares	-	
6217 90 00 1 00 E	- - - De algodón (TEXT 88)	-	
6217 90 00 7 00 D	- - - De fibras artificiales (TEXT 88)	-	
6217 90 00 3 00 A	- - - De las demás materias textiles (TEXT 88)	-	
6217 90 00 4 00 I	- - De los demás accesorios de vestir (TEXT 88)	-	

N.º	REMISIONES
1152)	La admisión en este subpartido está reservada a los productos considerados como hechos a mano por las autoridades comunitarias competentes.
1153)	El beneficio de este contingente arancelario comunitario está reservado a los productos acompañados de un certificado de autenticidad emitido por las autoridades comunitarias competentes, en el que se certifique que las mercancías enumeradas son hechas a mano.

CODIFICACION	DESIGNACION DE LAS MERCANCIAS	UNIDADES SUPLEMENT	OBSERVACIONES
	CAPITULO 63		
	LOS DEMAS ARTICULOS TEXTILES CONFECCIONADOS: CONJUNTOS O SURTIDOS: PRENDERIA Y TRAPOS		
	1. LOS DEMAS ARTICULOS TEXTILES CONFECCIONADOS		
63.01	MANTAS:		
6301 10 00 0.00 A	- Mantas eléctricas (TEXT 86)	UN	LQ
6301 20	- Mantas de lana o de pelo fino (excepto las eléctricas)		
6301 20 10 0.00 Q	- - De punto (TEXT 87)	UN	LQ
	- - Las demás:		
6301 20 91 0	- - - Totalmente de lana o de pelo fino		
6301 20 91 0 10 M	- - - - Hechas a mano (TEXT 88) (152)	UN	
6301 20 91 0 90 J	- - - - Los demás (TEXT 88)	UN	LQ
6301 20 99 0	- - - Las demás:		
6301 20 99 0 10 J	- - - - Hechas a mano (TEXT 88) (152)	UN	
6301 20 99 0 90 B	- - - - Los demás (TEXT 88)	UN	LQ
6301 30	- Mantas de algodón (excepto las eléctricas)		
6301 30 10 0.00 E	- - De punto (TEXT 87)	UN	LQ
6301 30 90 0	- - Las demás:		
6301 30 90 0 10 Q	- - - Hechas a mano (TEXT 86) (152)	UN	
6301 30 90 0 90 I	- - - Los demás (TEXT 86)	UN	
6301 40	- Mantas de fibras sintéticas (excepto las eléctricas)		
6301 40 10 0.00 C	- - De punto (TEXT 87)	UN	LQ
6301 40 90 0	- - Las demás:		
6301 40 90 0 10 E	- - - De telas sin tejer (TEXT 90)	UN	LQ
	- - - Los demás:		
6301 40 90 0 91 E	- - - - Hechas a mano (TEXT 86) (152)	UN	LQ
6301 40 90 0 99 H	- - - - Los demás (TEXT 86)	UN	LQ
6301 90	- Las demás mantas:		
6301 90 10 0.00 B	- - De punto (TEXT 87)	UN	LQ
6301 90 90	- - Las demás:		
6301 90 90 1	- - - De fibras artificiales		

CODIFICACION	DESIGNACION DE LAS MERCANCIAS	UNIDADES SUPLEMENT	OBSERVACIONES
6301 90 90 1 10 B	- - - - De telas sin tejer (TEXT 96)	UN	
6301 90 90 1 11 J	- - - - Hechas a mano (TEXT 88) (152)	UN	
6301 90 90 1 91 B	- - - - Los demás (TEXT 141)	UN	LQ
6301 90 90 9	- - - De las demás materias textiles		
6301 90 90 9 10 E	- - - - De telas sin tejer (TEXT 96)	UN	
6301 90 90 9 19 F	- - - - Hechas a mano (TEXT 88) (152)	UN	
6301 90 90 9 99 H	- - - - Los demás (TEXT 141)	UN	
63.02	ROPA DE CAMA, DE MESA, DE TOCADOR O DE COCINA:		
6302 10	- Ropa de cama, de punto:		
6302 10 10 0.00 H	- - De algodón (TEXT 87)	-	LQ
6302 10 90	- - De otras materias textiles:		
6302 10 90 1 00 I	- - - De seda o de borra de seda ("schappe") (TEXT 87)	-	LQ
6302 10 90 2 00 Q	- - - De fibras sintéticas (TEXT 87)	-	LQ
6302 10 90 3 00 E	- - - De fibras artificiales (TEXT 87)	-	LQ
6302 10 90 9 00 B	- - - De las demás materias textiles (TEXT 87)	-	LQ
	- Las demás ropas de cama, estampadas:		
6302 21 00 0	- - De algodón:		
6302 21 00 0 10 F	- - - Estampadas a mano, según el procedimiento "batik" (TEXT 20) (152)	-	SUB. LQ. RSTR
6302 21 00 0 90 H	- - - Las demás (TEXT 20)	-	SUB. LQ. RSTR
6302 22	- - De fibras sintéticas o artificiales:		
6302 22 10 0.00 D	- - - De telas sin tejer (TEXT 98)	-	SUB. LQ. RSTR
6302 22 90 0.00 G	- - - Las demás (TEXT 20)	-	
6302 29	- - De las demás materias textiles:		
6302 29 10 0.00 Q	- - - De lino o de ramio (TEXT 118)	-	
6302 29 90 0.00 J	- - - Las demás (TEXT 20)	-	SUB. LQ. RSTR
	- Las demás ropas de cama:		
6302 31	- - De algodón:		
6302 31 10 0	- - - Mezclado con lino		
6302 31 10 0 10 B	- - - - Estampadas a mano, según el procedimiento "batik" (TEXT 20) (152)	-	SUB. LQ. RSTR
6302 31 10 0 90 D	- - - - Las demás (TEXT 20)	-	SUB. LQ. RSTR
6302 31 90 0	- - - Las demás:		

CODIFICACION	DESIGNACION DE LAS MERCANCIAS	UNIDADES SUPLEMENT	OBSERVACIONES
6302 31 80 0 10 E	- - - - Estampadas a mano, según el procedimiento "batik" (TEXT 20) (152)	-	SUB, LQ, RSTR
6302 31 80 0 90 G	- - - - Las demás (TEXT 20)	-	SUB, LQ, RSTR
6302 32	- - De fibras sintéticas o artificiales	-	
6302 32 10 0 00 B	- - - De telas sin tejer (TEXT 96)	-	
6302 32 80 0 00 E	- - - Las demás (TEXT 20)	-	SUB, LQ, RSTR
6302 38	- - De las demás materias textiles	-	
6302 38 10 0 00 E	- - - De lino (TEXT 118)	-	LQ, RSTR
6302 38 30 0 00 A	- - - De ramio (TEXT 118)	-	LQ, RSTR
6302 38 80 0 00 H	- - - Las demás (TEXT 20)	-	SUB, LQ, RSTR
6302 40 00	- Ropa de mesa, de punto	-	
6302 40 00 1 00 B	- - De seda o de borra de seda ("schappe") (TEXT 87)	-	LQ
6302 40 00 2 00 J	- - De algodón (TEXT 87)	-	LQ
6302 40 00 3 00 H	- - De fibras sintéticas (TEXT 87)	-	LQ
6302 40 00 4 00 F	- - De fibras artificiales (TEXT 87)	-	LQ
6302 40 00 8 00 E	- - De las demás materias textiles (TEXT 87)	-	LQ
	- Las demás ropas de mesa	-	
6302 51	- - De algodón	-	
6302 51 10 0	- - - Mezclado con lino	-	
6302 51 10 0 10 G	- - - - Estampadas a mano, según el procedimiento "batik" (TEXT 39) (152)	-	SUB, LQ, RSTR
6302 51 10 0 90 I	- - - - Las demás (TEXT 39)	-	SUB, LQ, RSTR
6302 51 80 0	- - - Las demás	-	
6302 51 80 0 10 J	- - - - Estampadas a mano, según el procedimiento "batik" (TEXT 39) (152)	-	SUB, LQ, RSTR
6302 51 80 0 90 B	- - - - Las demás (TEXT 39)	-	SUB, LQ, RSTR
6302 52 00 0 00 I	- - De lino (TEXT 118)	-	LQ, RSTR
6302 53	- - De fibras sintéticas o artificiales	-	
6302 53 10	- - - De telas sin tejer	-	
6302 53 10 1 00 b	- - - - Revestidas, recubiertas o con baño, de plástico (TEXT 98)	-	
6302 53 10 8 00 0	- - - - Las demás (TEXT 98)	-	
6302 53 80 0 00 I	- - - Las demás (TEXT 39)	-	SUB, LQ, RSTR
6302 58 00 0	- - De las demás materias textiles	-	
6302 58 00 0 10 A	- - - De lino (TEXT 118)	-	LQ, RSTR
6302 58 00 0 90 C	- - - Las demás (TEXT 39)	-	SUB, LQ, RSTR

CODIFICACION	DESIGNACION DE LAS MERCANCIAS	UNIDADES SUPLEMENT	OBSERVACIONES
6302 80 00 0 00 I	- Ropa de tocador o de cocina, de tejido de toalla con bucles, de algodón (TEXT 8)	-	SUB, LQ, RSTR
	- Las demás	-	
6302 91	- - De algodón	-	
6302 91 10 0 00 J	- - - Mezclado con lino (TEXT 38)	-	SUB, LQ, RSTR
6302 91 80 0 00 C	- - - Las demás (TEXT 39)	-	SUB, LQ, RSTR
6302 92 00 0 00 A	- - De lino (TEXT 118)	-	LQ, RSTR
6302 93	- - De fibras sintéticas o artificiales	-	
6302 93 10	- - - De telas sin tejer	-	
6302 93 10 1 00 F	- - - - Revestidas, recubiertas o con baño, de plástico (TEXT 96)	-	
6302 93 10 8 00 I	- - - - Las demás (TEXT 96)	-	
6302 93 80 0 00 A	- - - Las demás (TEXT 39)	-	SUB, LQ, RSTR
6302 98 00 0	- - De las demás materias textiles	-	
6302 98 00 0 10 C	- - - De ramio (TEXT 118)	-	LQ, RSTR
6302 98 00 0 90 E	- - - Las demás (TEXT 39)	-	SUB, LQ, RSTR
63 03	VISILLOS Y CORTINAS: GUARDAMALLETAS Y DOSELES:		
	- De punto		
6303 11 00 0 00 H	- - De algodón (TEXT 87)	-	LQ
6303 12 00 0 00 B	- - De fibras sintéticas (TEXT 87)	-	LQ
6303 18 00	- - De las demás materias textiles	-	
6303 18 00 1 00 H	- - - De seda o de borra de seda ("schappe") (TEXT 87)	-	LQ
6303 18 00 2 00 F	- - - De fibras artificiales (TEXT 87)	-	LQ
6303 18 00 8 00 A	- - - De las demás materias textiles (TEXT 87)	-	LQ
	- Los demás	-	
6303 91 00 0	- - De algodón	-	
6303 91 00 0 10 J	- - - Visillos (TEXT 38 B)	-	
	- - Los demás:	-	
6303 91 00 0 91 J	- - - - Estampadas a mano, según el procedimiento "batik" (TEXT 40) (152)	-	
6303 91 00 0 99 C	- - - - Las demás (TEXT 40)	-	
6303 92	- - De fibras sintéticas	-	
6303 92 10	- - - De telas sin tejer	-	

CODIFICACION	DESIGNACION DE LAS MERCANCIAS	UNIDADES SUPLEMENT	OBSERVACIONES
6303 92 10 1 00 F	- - - - Revestidos, recubiertos o con baño, de plástico (TEXT 96)	-	
6303 92 10 8 00 I	- - - - Los demás (TEXT 96)	-	
6303 92 90 0	- - - - Los demás	-	
6303 92 90 0 10 J	- - - - Visillos (TEXT 38 B)	-	
6303 92 90 0 90 B	- - - - Los demás (TEXT 40)	-	
6303 99	- - De las demás materias textiles	-	
6303 99 10	- - - De telas sin tejer	-	
6303 99 10 1 00 I	- - - - Revestidos, recubiertos o con baño, de plástico (TEXT 96)	-	
6303 99 10 8 00 B	- - - - Los demás (TEXT 96)	-	
6303 99 90 0	- - - - Los demás	-	
6303 99 90 0 10 C	- - - - De lino o de ramio (TEXT 120)	-	
	- - - - Los demás	-	
6303 99 90 0 20 B	- - - - Visillos (TEXT 38 B)	-	
	- - - - Cortinas dobles, de lana (TEXT 40)	-	
6303 99 90 0 21 J	- - - - - Hechas a mano (TEXT 40) (152)	-	
6303 99 90 0 29 C	- - - - - Los demás (TEXT 40)	-	
6303 99 90 0 90 E	- - - - - Las demás (TEXT 40)	-	
83.04	OTROS ARTICULOS DE MOBILAJE, CON EXCLUSION DE LOS DE LA PARTIDA 9404:		
	- Colchas		
6304 11 00	- - De punto:		
6304 11 00 1 00 E	- - - De seda o de borra de seda ("chappe") (TEXT 87)	-	LQ
6304 11 00 2 00 D	- - - De algodón (TEXT 87)	-	LQ
6304 11 00 3 00 A	- - - De fibras sintéticas (TEXT 87)	-	LQ
6304 11 00 4 00 I	- - - De fibras artificiales (TEXT 87)	-	LQ
6304 11 00 9 00 H	- - - De las demás materias textiles (TEXT 87)	-	LQ
6304 19	- - Las demás:		
6304 19 10 0	- - - De algodón		
6304 19 10 0 10 F	- - - - Estampados a mano, según el procedimiento "batik" (TEXT 40) (152)	-	
6304 19 10 0 90 H	- - - - Las demás (TEXT 40)	-	
6304 19 30 0 08 C	- - - De lino o de ramio (TEXT 120)	-	
6304 19 90	- - - De otras materias textiles		

CODIFICACION	DESIGNACION DE LAS MERCANCIAS	UNIDADES SUPLEMENT	OBSERVACIONES
6304 19 90 1 10 G	- - - - De tela sin tejer (TEXT 96)	-	
6304 19 90 9 90 B	- - - - Las demás (TEXT 40)	-	
	- Los demás:		
6304 91 00	- - De punto:		
6304 91 00 1 00 H	- - - De seda o de borra de seda ("chappe") (TEXT 87)	-	LQ
6304 91 00 2 00 F	- - - De algodón (TEXT 87)	-	LQ
6304 91 00 3 00 D	- - - De fibras sintéticas (TEXT 87)	-	LQ
6304 91 00 4 00 B	- - - De fibras artificiales (TEXT 87)	-	LQ
6304 91 00 8 00 A	- - - De las demás materias textiles (TEXT 87)	-	LQ
6304 92 00 0	- - De algodón, excepto los de punto		
6304 92 00 0 10 H	- - - Estampados a mano, según el procedimiento "batik" (TEXT 40) (152)	-	
6304 92 00 0 90 J	- - - Los demás (TEXT 40)	-	
6304 93 00	- - De fibras sintéticas, excepto los de punto		
	- - De telas sin tejer:		
6304 93 00 1 10 E	- - - - Revestidos, recubiertos o con baño, de plástico (TEXT 96)	-	
6304 93 00 7 10 C	- - - - Los demás (TEXT 96)	-	
6304 93 00 9 90 J	- - - - Las demás (TEXT 40)	-	LQ
6304 99	- - De las demás materias textiles, excepto los de punto		
	- - De fieltro:		
6304 99 00 1 99 B	- - - - De lana (TEXT 40)	-	LQ
6304 99 00 2 99 J	- - - - De pelo fino u ordinario (TEXT 40)	-	LQ
6304 99 00 3 99 H	- - - - De vula (TEXT 40)	-	LQ
6304 99 00 4	- - - - De otras materias textiles	-	
6304 99 00 4 10 C	- - - - De lino o de ramio (TEXT 120)	-	
6304 99 00 4 99 F	- - - - Los demás (TEXT 40)	-	LQ
	- - De telas sin tejer:		
6304 99 00 5	- - - - Revestidos, recubiertos o con baño, de plástico		
6304 99 00 5 10 J	- - - - De lino o de ramio (TEXT 120)	-	
	- - - - Los demás	-	
6304 99 00 5 91 J	- - - - - De telas sin tejer (TEXT 96)	-	
6304 99 00 5 98 C	- - - - - Los demás (TEXT 40)	-	LQ
6304 99 00 6	- - - - Los demás	-	

CODIFICACION	DESIGNACION DE LAS MERCANCIAS	UNIDADES SUPLEMENT	OBSERVACIONES
6304 99 00 6 10 H	- - - - De lino o de ramio (TEXT 120)	-	
	- - - - Los demás	-	
6304 99 00 6 91 H	- - - - De telas sin tejer (TEXT 96)	-	
6304 99 00 8 99 A	- - - - Los demás (TEXT 40)	-	LQ
6304 99 00 9	- - - Los demás	-	
6304 99 00 9 10 B	- - - De lino o de ramio (TEXT 120)	-	
6304 99 00 9 99 F	- - - Los demás (TEXT 40)	-	LQ
63-05	SACOS Y TALEGAS, PARA ENVASAR:		
6305 10	- De yute o de otras fibras textiles del líber de la partida 5303		
6305 10 10	- Usados		
6305 10 10 1 00 C	- - De yute (TEXT 153)	-	
6305 10 10 9 00 F	- - De las demás fibras textiles de líber (TEXT 153)	-	
6305 10 90	- Los demás	-	
6305 10 90 1 00 F	- - De yute (TEXT 150)	-	
6305 10 90 9 00 I	- - De las demás fibras textiles de líber (TEXT 150)	-	
6305 20 00	- De algodón		
6305 20 00 1 00 C	- - De punto (TEXT 83)	-	
6305 20 00 9 00 F	- - Los demás (TEXT 83)	-	
	- De materias textiles sintéticas o artificiales:		
6305 31	- De tiras o formas similares, de polietileno o de polipropileno		
6305 31 10 0 00 J	- - De punto (TEXT 87)	-	LQ
	- - Los demás:		
6305 31 91 0 00 B	- - - De tejidos de peso por m ² inferior o igual a 120 g (TEXT 33)	-	LQ
6305 31 99 0 00 D	- - - De tejidos de peso por m ² superior a 120 g (TEXT 33)	-	LQ
6305 39 00	- Los demás:		
	- De telas sin tejer		
6305 39 00 1 10 A	- - - Revestidos, recubiertos o con baño, de plástico (TEXT 98)	-	
6305 39 00 2 10 I	- - - Los demás (TEXT 98)	-	
	- De punto		
6305 39 00 3 90 I	- - - De materias textiles sintéticas (TEXT 93)	-	LQ
6305 39 00 4 90 G	- - - De materias textiles artificiales (TEXT 93)	-	LQ

CODIFICACION	DESIGNACION DE LAS MERCANCIAS	UNIDADES SUPLEMENT	OBSERVACIONES
6305 39 00 9 90 F	- - - Los demás (TEXT 93)	-	LQ
6305 90 00	- De las demás materias textiles		
6305 90 00 1	- De punto		
6305 90 00 1 11 E	- - De lino (TEXT 122)	-	
	- - Los demás		
6305 90 00 1 91 D	- - - Usados, de sisa (TEXT 122)	-	
6305 90 00 1 99 J	- - - Los demás (TEXT 87)	-	
6305 90 00 9	- Los demás		
6305 90 00 9 11 H	- - De lino (TEXT 122)	-	
	- - Los demás		
6305 90 00 9 91 J	- - - Usados, de sisa (TEXT 122)	-	
6305 90 00 9 99 C	- - - Los demás (TEXT 87)	-	
63-06	TOLDOS DE CUALQUIER CLASE, VELAS PARA EMBARCACIONES Y DESLIZADORES, TIENDAS Y ARTICULOS DE ACAMPAR:		
	- Toldos de cualquier clase		
6306 11 00 0 00 E	- - De algodón (TEXT 109)	-	LQ
6306 12 00 0 00 D	- - De fibras sintéticas (TEXT 109)	-	LQ
6306 19 00 0 00 O	- - De las demás materias textiles (TEXT 109)	-	LQ
	- Tiendas:		
6306 21 00 0 00 C	- - De algodón (TEXT 91)	-	LQ
6306 22 00 0 00 B	- - De fibras sintéticas (TEXT 91)	-	LQ
6306 29 00 0 00 E	- - De las demás materias textiles (TEXT 91)	-	LQ
	- Velas		
6306 31 00 0 00 A	- - De fibras sintéticas (TEXT 109)	-	LQ
6306 39 00 0 00 C	- - De las demás materias textiles (TEXT 109)	-	LQ
	- Colchones neumáticos		
6306 41 00 0 00 I	- - De algodón (TEXT 110)	UN	LQ
6306 49 00 0 00 A	- - De las demás materias textiles (TEXT 110)	UN	LQ
	- Los demás		
6306 91 00 0 00 H	- - De algodón (TEXT 111)	-	LQ
6306 99 00 0 00 J	- - De las demás materias textiles (TEXT 111)	-	LQ

CODIFICACION	DESIGNACION DE LAS MERCANCIAS	UNIDADES SUPLEMENT	OBSERVACIONES
83 07	LOS DEMAS ARTICULOS CONFECCIONADOS, INCLUIDOS LOS PATRONES PARA PRENDAS DE VESTIR:		
8307 10	- Bavetas, franelas y articulos similares para limpieza		
8307 10 10	- - De punto		
8307 10 10 1 00 A	- - - De algodón (TEXT 87)	-	LQ
8307 10 10 2 00 I	- - - De fibras sintéticas (TEXT 87)	-	LQ
8307 10 10 3 00 D	- - - De fibras artificiales (TEXT 87)	-	LQ
8307 10 10 8 00 P	- - - De las demás fibras textiles (TEXT 87)	-	LQ
8307 10 30 0 00 I	- - De telas sin tejer (TEXT 88)	-	
8307 10 90 0	- - Los demás	-	
8307 10 90 0 10 E	- - - Que contengan en peso más del 10% en total de seda o de borra de seda ("schappe") (TEXT 113) (152)	-	
8307 10 90 0 90 G	- - - Los demás (TEXT 113)	-	
8307 20 00	- Cinturones y chalecos selváticos		
	- - De punto:		
8307 20 00 1	- - - De algodón		
8307 20 00 1 10 J	- - - - Cinturones de seguridad, que no se destinen a cierto tipo de aerodinos (TEXT 112) (4) (108)	-	
8307 20 00 1 90 B	- - - - Los demás (TEXT 112)	-	
8307 20 00 2	- - - De fibras sintéticas:		
8307 20 00 2 10 H	- - - - Cinturones de seguridad, que no se destinen a cierto tipo de aerodinos (TEXT 112) (4) (108)	-	
8307 20 00 2 90 J	- - - - Los demás (TEXT 112)	-	
8307 20 00 3	- - - De fibras artificiales:		
8307 20 00 3 10 F	- - - - Cinturones de seguridad, que no se destinen a cierto tipo de aerodinos (TEXT 112) (4) (108)	-	
8307 20 00 3 90 H	- - - - Los demás (TEXT 112)	-	
8307 20 00 4	- - - De las demás materias textiles:		
8307 20 00 4 10 D	- - - - Cinturones de seguridad, que no se destinen a cierto tipo de aerodinos (TEXT 112) (4) (108)	-	
8307 20 00 4 90 F	- - - - Los demás (TEXT 112)	-	
8307 20 00 9	- - Los demás:		
8307 20 00 9 10 C	- - - Cinturones de seguridad, que no se destinen a cierto tipo de aerodinos (TEXT 112) (4) (108)	-	
8307 20 00 9 90 E	- - - Los demás (TEXT 112)	-	

CODIFICACION	DESIGNACION DE LAS MERCANCIAS	UNIDADES SUPLEMENT	OBSERVACIONES
8307 90	- Los demás		
8307 90 10	- - De punto		
8307 90 10 1 00 D	- - - De seda o de borra de seda ("schappe") (TEXT 87)	-	LQ
8307 90 10 2 00 B	- - - De algodón (TEXT 87)	-	LQ
8307 90 10 3 00 J	- - - De fibras sintéticas (TEXT 87)	-	LQ
8307 90 10 4 00 H	- - - De fibras artificiales (TEXT 87)	-	LQ
8307 90 10 9 00 G	- - - De las demás materias textiles (TEXT 87)	-	LQ
	- - Los demás:		
8307 90 91	- - - De fieltro:		
8307 90 91 1 00 F	- - - - De lana (TEXT 95)	-	
8307 90 91 2 00 D	- - - - De pelo fino u ordinario (TEXT 95)	-	
8307 90 91 3 00 B	- - - - De yute (TEXT 95)	-	
8307 90 91 9 00 I	- - - - De las demás materias textiles (TEXT 95)	-	
8307 90 99	- - - Los demás		
	- - - De telas sin tejer:		
8307 90 99 1 10 G	- - - - Recubierta, revestida o con cara, de plástico (TEXT 96)	-	
8307 90 99 2 10 E	- - - - Las demás (TEXT 96)	-	
	- - - Los demás:		
8307 90 99 3	- - - - Bandas para refuerzo interior de cinturones, de algodón o de fibras artificiales, de ancho (igual o superior a 12 mm, sin exceder de 102 mm, constituidas por una tira rígida por impregnación de plástico y otra flexible que longitudinalmente cubre, mediante plegado, los bordes de la tira rígida	-	
8307 90 99 3 91 C	- - - - - Hechas a mano (TEXT 112) (152)	-	
8307 90 99 3 99 F	- - - - - Los demás (TEXT 112)	-	
8307 90 99 4	- - - - Abanicos plegables o rígidos		
8307 90 99 4 91 A	- - - - - Hechas a mano (TEXT 112) (152)	-	
8307 90 99 4 99 D	- - - - - Los demás (TEXT 112)	-	
8307 90 99 5	- - - - Cordones para calzado, corsés o análogos		
8307 90 99 5 91 H	- - - - - Hechas a mano (TEXT 112) (152)	-	
8307 90 99 5 99 A	- - - - - Los demás (TEXT 112)	-	
8307 90 99 6	- - - - Patrones de prendas de vestir:		
8307 90 99 6 91 F	- - - - - Hechas a mano (TEXT 112) (152)	-	

CODIFICACION	DESIGNACION DE LAS MERCANCIAS	UNIDADES SUPLEMENT	OBSERVACIONES
8307 90 99 0 99 I	- - - - - Los demás (TEXT 112)	-	
8307 90 99 9	+ - - - - Los demás	-	
8307 90 99 9 91 J	- - - - - Hechas a mano (TEXT 112) (152)	-	
8307 90 99 9 99 C	- - - - - Los demás (TEXT 112)	-	
II SUPTIDOS			
83 08	SURTIDOS CONSTITUIDOS POR PIEZAS DE TEJIDO E HILADOS, INCLUSO CON ACCESORIOS, PARA LA CONFECCION DE ALFOMBRAS, TAPICERIA, MANTELES O SERVILLETAS BORDADAS O DE ARTICULOS TEXTILES SIMILARES, EN ENVASES PARA LA VENTA AL POR MENOR.	-	
8308 00 00 0			
III PRENDERIA Y TRAPDS			
8308 00 00 0 10 E	- De algodón (TEXT 21)	-	SUB. LQ. RSTR
8308 00 00 0 90 D	- Los demás (TEXT 3)	-	SUB. LQ. RSTR
83 09	ARTICULOS DE PRENDERIA		
8309 00 00 0 00 C	- Calzado y artículos de sombrería (TEXT 220)	-	
8309 00 00 9 00 F	- Los demás (TEXT 220)	-	
83 10	TRAPDS, CORDELES, CUERDAS Y CORDAJES, DE MATERIAS TEXTILES, EN DESPERDICIOS O EN ARTICULOS DE DESECHO.		
8310 10	- Clasificados		
8310 10 10 0 00 H	- De lana o de pelo fino u ordinario	-	
8310 10 30 0 00 D	+ De lino o de algodón	-	
8310 10 90 0 00 A	- De las demás materias textiles	-	
8310 90 00 0 00 C	- Los demás	-	

N.º	REMISIONES
(4)	El control de utilización de este destino particular se hará mediante la aplicación de las disposiciones comunitarias dictadas en la materia
(108)	Para el mantenimiento o la reparación de aviones con un peso en vacío de más de 15 00 kg. excepto los de los tipos BAC 1-11, Siddeley Trident, Airbus, Concorde, Mercure y F 28.
(152)	La admisión en esta subpartida está reservada a los productos considerados como hechos a mano por las autoridades comunitarias competentes
(183)	El beneficio de este contingente arancelario comunitario está reservado a los productos acompañados de un certificado de autenticidad emitido por las autoridades comunitarias competentes, en el que se certifique que las mercancías enumeradas son hechas a mano

CODIFICACION	DESIGNACION DE LAS MERCANCIAS	UNIDADES SUPLEMENT	OBSERVACIONES
CAPITULO 64			
CALZADO, POLAINAS, BOTINES Y ARTICULOS ANALOGOS: PARTES DE ESTOS ARTICULOS.			
64.01	CALZADO IMPERMEABLE CON PISO Y PARTE SUPERIOR (CORTE) DE CAUCHO O DE PLASTICO CUYA PARTE SUPERIOR NO SE HAYA UNIDO A LA SUELA POR COSTURA O POR MEDIO DE REMACHES, CLAVOS, TORNILLOS, ESPIGAS O DISPOSITIVOS SIMILARES. NI SE HAYA FORMADO CON DIFERENTES PARTES UNIDAS DE LA MISMA MANERA.		
6401 10	- Calzado con puntera de metal		
6401 10 10	- - Con la parte superior de caucho		
6401 10 10 1 00 F	- - - Botas altas	PA	SUB
6401 10 10 9 00 J	- - - Los demás	PA	SUB
6401 10 90	- - Con la parte superior de plástico		
6401 10 90 1 00 J	- - - Botas altas.	PA	SUB
6401 10 90 9 00 B	- - - Los demás	PA	SUB
	- Los demás calzados:		
6401 91	- - Que cubran la rodilla:		
6401 91 10 0 00 J	- - - Con la parte superior de caucho	PA	SUB
6401 91 90 0 00 C	- - - Con la parte superior de plástico	PA	SUB
6401 92	- - Que cubran al tobillo sin cubrir la rodilla:		
6401 92 10	- - - Con la parte superior de caucho		
6401 92 10 1 00 D	- - - - Botas altas	PA	SUB
6401 92 10 9 00 J	- - - - Los demás	PA	SUB
6401 92 90	- - - Con la parte superior de plástico		
6401 92 90 1 00 J	- - - - Botas altas	PA	SUB
6401 92 90 9 00 C	- - - - Los demás.	PA	SUB
6401 99	- - Los demás:		
6401 99 10 0 00 B	- - - Con la parte superior de caucho.	PA	SUB
6401 99 90 0 00 E	- - - Con la parte superior de plástico	PA	SUB
64.02	LOS DEMAS CALZADOS CON PISO Y PARTE SUPERIOR (CORTE) DE CAUCHO O DE PLASTICO:		
	- Calzado de deporte:		
6402 11 00 0 00 H	- - De esquí.	PA	SUB
6402 19 00	- - Los demás:		
6402 19 00 1 00 H	- - - Botas altas.	PA	SUB

CODIFICACION	DESIGNACION DE LAS MERCANCIAS	UNIDADES SUPLEMENT	OBSERVACIONES
6402 18 00 9 00 A	- - - Los demás	PA	SUB
6402 20 00 0 00 G	- Calzado con la parte superior de tiras o bridas fijas a la suela por tachones (espolas)	PA	SUB
6402 30	- Los demás calzados con puntera de metal		
6402 30 10	- - Con la parte superior de caucho:		
6402 30 10 1 00 A	- - - Botas altas	PA	SUB
6402 30 10 9 00 D	- - - Los demás.	PA	SUB
6402 30 90	- - Con la parte superior de plástico:		
6402 30 90 1 00 D	- - - Botas altas	PA	SUB
6402 30 90 9 00 G	- - - Los demás	PA	SUB
	- Los demás calzados:		
6402 91	- - Que cubran el tobillo:		
6402 91 10	- - - Con la parte superior de caucho		
6402 91 10 1 00 G	- - - - Botas altas	PA	SUB
6402 91 10 9 00 J	- - - - Los demás.	PA	SUB
6402 91 90	- - - Con la parte superior de plástico		
6402 91 90 1 00 J	- - - - Botas altas	PA	SUB
6402 91 90 9 00 C	- - - - Los demás.	PA	SUB
6402 99	- - Los demás:		
6402 99 10 0 00 A	- - - Con la parte superior de caucho	PA	SUB
	- - - Con la parte superior de plástico		
	- - - Calzado constituido por tiras o con una o varias hendiduras		
6402 99 31 0 00 F	- - - - Cuya mayor altura sea superior a 3 cm. incluida la tapa	PA	SUB
6402 99 39 0 00 H	- - - - Los demás	PA	SUB
6402 99 50 0 00 B	- - - - Pantuflas y demás calzado de cesa	PA	SUB
	- - - - Los demás, con plantillas de longitud:		
6402 99 91 0 00 C	- - - - - Inferior a 24 cm	PA	SUB
	- - - - - De 24 cm o más		
6402 99 95 0 00 I	- - - - - Para hombres	PA	SUB
6402 99 98 0 00 E	- - - - - Para mujeres	PA	SUB
64.03	CALZADO CON PISO DE CAUCHO, PLASTICO, CUERO NATURAL, ARTIFICIAL O REGENERADO Y PARTE SUPERIOR (CORTE) DE CUERO NATURAL:		

CODIFICACION	DESIGNACION DE LAS MERCANCIAS	UNIDADES SUPLEMENT.	OBSERVACIONES
6403 11 00	- Calzado de deporte		
6403 11 00 1 00 E	- - De esport		
	- - - Con plantilla de longitud inferior a 24 cm	PA	SUB
	- - - Con plantilla de longitud de 24 cm o más		
6403 11 00 2 00 C	- - - - Para hombres	PA	SUB
6403 11 00 3 00 A	- - - - Para mujeres	PA	SUB
6403 18 00	- - Los demás		
6403 19 00 1 00 G	- - - Con plantilla de longitud inferior a 24 cm	PA	SUB
	- - - Con plantilla de longitud de 24 cm o más		
6403 19 00 2 00 E	- - - - Para hombres	PA	SUB
6403 19 00 3 00 C	- - - - Para mujeres	PA	SUB
6403 20 00	- Calzado con piso de cuero natural y parte superior de tiras de cuero natural que pasan por el empeine y rodean el dedo gordo		
6403 20 00 1 00 D	- - Con plantilla de longitud inferior a 24 cm	PA	CITES, SUB
	- - Con plantilla de longitud de 24 cm o más		
6403 20 00 2 00 B	- - - Para hombres	PA	CITES, SUB
6403 20 00 3 00 J	- - - Para mujeres	PA	CITES, SUB
6403 30 00	- Calzado con balmilla o plataformas de madera, sin plantillas y sin puntera de metal		
6403 30 00 1	- - Con plantilla de longitud inferior a 24 cm		
6403 30 00 1 10 A	- - - Zuecos con la parte superior de cuero natural o de cuero recubierto de PVC	PA	CITES, ADUMP-SE, SUB
6403 30 00 1 90 C	- - - Los demás		CITES, SUB
	- - Con plantilla de longitud de 24 cm o más		
6403 30 00 2	- - - Para hombres	PA	
6403 30 00 2 10 I	- - - - Zuecos con la parte superior de cuero natural o de cuero recubierto de PVC	PA	
6403 30 00 2 90 A	- - - - Los demás	PA	CITES, SUB
6403 30 00 3	- - - Para mujeres		
6403 30 00 3 10 G	- - - - Zuecos con la parte superior de cuero natural o de cuero recubierto de PVC	PA	
6403 30 00 3 90 I	- - - - Los demás	PA	CITES, SUB
6403 40 00	- Los demás calzados con puntera de metal		
6403 40 00 1 00 J	- - Con plantilla de longitud inferior a 24 cm	PA	CITES, SUB

CODIFICACION	DESIGNACION DE LAS MERCANCIAS	UNIDADES SUPLEMENT.	OBSERVACIONES
	- - Con plantilla de longitud de 24 cm o más		
6403 40 00 2 00 H	- - - Para hombres	PA	CITES, SUB
6403 40 00 3 00 F	- - - Para mujeres	PA	CITES, SUB
	- Los demás calzados con piso de cuero natural		
6403 51	- - Que cubren al tobillo		
	- - - Que cubren al tobillo, pero no la pantorrilla, con plantilla de longitud		
6403 51 11 0 00 E	- - - - Inferior a 24 cm	PA	CITES, SUB
	- - - - De 24 cm o más		
6403 51 15 0 00 A	- - - - Para hombres	PA	CITES, SUB
6403 51 19 0 00 G	- - - - Para mujeres	PA	CITES, SUB
	- - - Los demás, con plantilla de longitud		
6403 51 91 0 00 H	- - - - Inferior a 24 cm	PA	CITES, SUB
	- - - - De 24 cm o más		
6403 51 95 0 00 D	- - - - Para hombres	PA	CITES, SUB
6403 51 99 0 00 J	- - - - Para mujeres	PA	CITES, SUB
6403 58	- - Los demás		
	- - - Calzado constituido por tiras o con una o varias hendiduras		
6403 58 11 0 00 G	- - - - Con tañón cuya mayor altura sea superior a 3 cm, incluida la tapa	PA	CITES, SUB
	- - - - Los demás, con plantilla de longitud		
6403 58 31 0 00 C	- - - - Inferior a 24 cm	PA	CITES, SUB
	- - - - De 24 cm o más		
6403 58 35 0 00 I	- - - - Para hombres	PA	CITES, SUB
6403 58 39 0 00 E	- - - - Para mujeres	PA	CITES, SUB
6403 58 50	- - Plantillas y demás calzado de casa		
6403 58 50 1 00 G	- - - Con plantilla de longitud inferior a 24 cm	PA	CITES, SUB
	- - - Con plantilla de longitud de 24 cm o más		
6403 58 50 2 00 E	- - - - Para hombres	PA	CITES, SUB
6403 58 50 3 00 C	- - - - Para mujeres	PA	CITES, SUB
	- - - Los demás, con plantilla de longitud		
6403 58 91 0 00 J	- - - - Inferior a 24 cm	PA	CITES, SUB
	- - - - De 24 cm o más		

CODIFICACION	DESIGNACION DE LAS MERCANCIAS	UNIDADES SUPLEMENT	OBSERVACIONES
8403 99 95 0 00 F	- - - - - Para hombres	PA	CITES. SUB
8403 99 99 0 00 B	- - - - - Para mujeres	PA	CITES. SUB
8403 91	- Los demás calzados		
	- - Que cubran el tobillo		
	- - - Que cubran el tobillo, pero no la pantorrilla, con plantilla de longitud		
8403 91 11 0 00 G	- - - - - Inferior a 24 cm	PA	CITES. SUB
	- - - - - De 24 cm o más		
8403 91 15 0 00 C	- - - - - Para hombres	PA	CITES. SUB
8403 91 19 0 00 I	- - - - - Para mujeres	PA	CITES. SUB
	- - - Los demás, con plantilla de longitud		
8403 91 91 0 00 J	- - - - - Inferior a 24 cm	PA	CITES. SUB
	- - - - - De 24 cm o más		
8403 91 95 0 00 F	- - - - - Para hombres	PA	CITES. SUB
8403 91 99 0 00 B	- - - - - Para mujeres	PA	CITES. SUB
8403 99	- Los demás		
	- - Calzado constituido por tiras o con una o varias hebilladuras		
8403 99 11 0 00 I	- - - - - Con talón cuya mayor altura sea superior a 3 cm, incluida la leda	PA	CITES. SUB
	- - - Los demás, con plantillas de longitud		
8403 99 31 0 00 E	- - - - - Inferior a 24 cm	PA	CITES. SUB
	- - - - - De 24 cm o más		
8403 99 35 0 00 A	- - - - - Para hombres	PA	CITES. SUB
8403 99 39 0 00 G	- - - - - Para mujeres	PA	CITES. SUB
8403 99 50	- Pantuflos y demás calzado de casa		
8403 99 50 1 00 I	- - - - - Con plantilla de longitud inferior a 24 cm	PA	CITES. SUB
	- - - - - Con plantilla de longitud de 24 cm o más		
8403 99 50 2 00 G	- - - - - Para hombres	PA	CITES. SUB
8403 99 50 3 00 E	- - - - - Para mujeres	PA	CITES. SUB
	- - - Los demás, con plantilla de longitud		
8403 99 91 0 00 B	- - - - - Inferior a 24 cm	PA	CITES. SUB
	- - - - - De 24 cm o más		
8403 99 95 0 00 H	- - - - - Para hombres	PA	CITES. SUB

CODIFICACION	DESIGNACION DE LAS MERCANCIAS	UNIDADES SUPLEMENT	OBSERVACIONES
8403 99 99 0 00 D	- - - - - Para mujeres	PA	CITES. SUB
84.04	CALZADO CON SUELA DE CAUCHO, PLÁSTICO, CUERO NATURAL, ARTIFICIAL O REGENERADO Y PARTE SUPERIOR (CORTE) DE MATERIAS TEXTILES:		
	- Calzado con suela de caucho o de plástico		
8404 11 00 0 00 F	- - Calzado de deporte, calzado de tenis, de baloncesto, de gimnasia, de entrenamiento y calzados similares	PA	SUB
8404 19	- Los demás.		
8404 19 10 0 00 F	- - - Pantuflos y demás calzado de casa	PA	SUB
8404 19 90	- - - Los demás		
8404 19 90 1 00 G	- - - - - Alpargatas con suela de caucho	PA	SUB
8404 19 90 0 00 J	- - - - - Los demás	PA	SUB
8404 20	- Calzado con piso de cuero natural, artificial o regenerado		
8404 20 10 0 00 C	- - Pantuflos y demás calzado de casa	PA	SUB
8404 20 90 0 00 F	- - - Los demás.		SUB
84.99	LOS DEMÁS CALZADOS:		
8405 10	- Con la parte superior (corte) de cuero natural, artificial o regenerado		
8405 10 10 0 00 D	- - Con suela de madera o de corcho	PA	CITES. SUB
8405 10 90	- - Con suela de otras materias		
	- - - Con parte superior de cuero artificial o regenerado y piso de cuero natural, artificial o regenerado, de caucho o de plástico		
8405 10 90 1 00 E	- - - - - Con plantilla de longitud inferior a 24 cm	PA	CITES. SUB
8405 10 90 2 00 C	- - - - - Con plantilla de longitud de 24 cm o más para hombres	PA	CITES. SUB
8405 10 90 3 00 A	- - - - - Con plantilla de longitud de 24 cm o más para mujeres	PA	CITES. SUB
8405 10 90 9 00 H	- - - - - Los demás	PA	CITES. SUB
8405 20	- Con la parte superior de materias textiles		
8405 20 10 0 00 B	- - Con suela de madera o de corcho	PA	SUB
	- - Con suela de otras materias		
8405 20 91 0 00 D	- - - Pantuflos y demás calzado de casa	PA	SUB
8405 20 99 0 00 F	- - - Los demás	PA	SUB
8405 90	- Los demás		
8405 90 10	- - Con suela de caucho, de plástico, de cuero natural o regenerado		
8405 90 10 1 00 E	- - - Con parte superior de caucho o de plástico	PA	SUB

CODIFICACION	DESIGNACION DE LAS MERCANCIAS	UNIDADES SUPLEMENT	OBSERVACIONES
6405 90 10 2 00 C	- - - Con parte superior de peloteria natural o facticia o de otras materias	PA	SUB
6405 90 90	- - - Con suela de otras materias		
6405 90 90 1 00 H	- - - Con parte superior (corte) y piso de madera o de corcho, incluso combinados	PA	SUB
	- - - Los demás		
6405 90 90 2 00 F	- - - - Con parte superior de piel, de caucho o de plástico	PA	SUB
6405 90 90 9 00 A	- - - - Los demás	PA	SUB
64 08	PARTES DE CALZADO (INCLUIDAS LAS PARTES SUPERIORES (CORTES) INCLUSO UNIDAS A PISOS DISTINTOS DE LOS EXTERIORES); PLANTILLAS, TALONERAS Y ARTICULOS SIMILARES AMOVIBLES; POLAINAS, BOTINES Y ARTICULOS SIMILARES Y SUS PARTES:		
6405 10	- Cortes acabados y sus partes, con exclusión de los contrafuertes y punteras duras		
	- - De cuero natural		
6405 10 11 0	- - - Parte superior o corte		
6405 10 11 0 10 A	- - - - Hechos a mano (152)	-	CITES. SUB
6405 10 11 0 90 C	- - - - Los demás	-	CITES. SUB
6405 10 19 0	- - - Partes del corte		
6405 10 19 0 10 C	- - - - Hechos a mano (152)	-	CITES. SUB
6405 10 19 0 90 E	- - - - Los demás	-	CITES. SUB
6405 10 90	- - De otras materias		
6405 10 90 1	- - - De cuero artificial o regenerado		
6405 10 90 1 10 C	- - - - Hechos a mano (152)	-	SUB
6405 10 90 1 90 E	- - - - Los demás	-	SUB
6405 10 90 2	- - - De caucho o de plástico		
6405 10 90 2 10 A	- - - - Hechos a mano (152)	-	SUB
6405 10 90 2 90 C	- - - - Los demás	-	SUB
6405 10 90 9	- - - Los demás		
6405 10 90 9 10 F	- - - - Hechos a mano (152)	-	SUB
6405 10 90 9 90 H	- - - - Los demás	-	SUB
6405 20	- Suelas y tacones, de caucho o de plástico		
6405 20 10 0	- - De caucho		
6405 20 10 0 10 J	- - - Hechos a mano (152)	-	SUB
6405 20 10 0 90 B	- - - Los demás	-	SUB

CODIFICACION	DESIGNACION DE LAS MERCANCIAS	UNIDADES SUPLEMENT	OBSERVACIONES
6405 20 90 0	- - De plástico		
6405 20 90 0 10 G	- - - Hechos a mano (152)	-	SUB
6405 20 90 0 90 E	- - - Los demás	-	SUB
	- Los demás		
6405 91 00 0	- - De madera		
6405 91 00 0 10 F	- - - Hechos a mano (152)	-	SUB
6405 91 00 0 90 H	- - - Los demás	-	SUB
6405 99	- De otras materias		
6405 99 10	- - Polainas, botines y artículos similares y sus partes		
6405 99 10 1 00 E	- - - De cuero natural, artificial o regenerado, de caucho, de plástico o de piel	-	SUB
6405 99 10 9 00 H	- - - Los demás	-	SUB
6405 99 30	- - Conjuntos formados por cortes de calzado fijos a la plantilla o a otras partes inferiores, pero sin suelas		
6405 99 30 1	- - - De caucho o de plástico		
6405 99 30 1 10 J	- - - - Hechos a mano (152)	PA	SUB
6405 99 30 1 90 B	- - - - Los demás	PA	SUB
6405 99 30 9	- - - Los demás		
6405 99 30 9 10 C	- - - - Hechos a mano (152)	PA	SUB
6405 99 30 9 90 E	- - - - Los demás	PA	SUB
6405 99 50	- - Plantillas y demás accesorios inseparables del calzado		
6405 99 50 1	- - - De cuero natural, artificial o regenerado		
6405 99 50 1 10 E	- - - - Hechos a mano (152)	-	SUB
6405 99 50 1 90 G	- - - - Los demás	-	SUB
6405 99 50 2	- - - De caucho o de plástico		
6405 99 50 2 10 C	- - - - Hechos a mano (152)	-	SUB
6405 99 50 2 90 E	- - - - Los demás	-	SUB
6405 99 50 3	- - - De metales comunes		
6405 99 50 3 10 A	- - - - Hechos a mano (152)	-	SUB
6405 99 50 3 90 C	- - - - Los demás	-	SUB
6405 99 50 9	- - - Los demás		
6405 99 50 9 10 H	- - - - Hechos a mano (152)	-	SUB
6405 99 50 9 90 J	- - - - Los demás	-	SUB

CODIFICACION	DESIGNACION DE LAS MERCANCIAS	UNIDADES SUPLEMENT	OBSERVACIONES
6406 99 90	- - - Los demás		
6406 99 90 1	- - - De cuero natural, artificial o regenerado		
6406 99 90 1 10 G	- - - - Hechos a mano (152)	-	SUB
6406 99 90 1 90 J	- - - - Los demás	-	SUB
6406 99 90 2	- - - De caucho o de plástico.		
6406 99 90 2 10 E	- - - - Hechos a mano (152)	-	SUB
6406 99 90 2 90 G	- - - - Los demás	-	SUB
6406 99 90 3	- - - De metales comunes:		
6406 99 90 3 10 C	- - - - Hechos a mano (152)	-	SUB
6406 99 90 3 90 E	- - - - Los demás	-	SUB
6406 99 90 9	- - - Los demás.		
6406 99 90 9 10 J	- - - - Hechos a mano (152)	-	SUB
6406 99 90 9 90 B	- - - - Los demás	-	SUB

N.º	REMISIONES
(102)	La admisión en esta subpartida está reservada a los productos considerados como hechos a mano por las autoridades comunitarias competentes.
(151)	El beneficio de este contingente arancelario comunitario está reservado a los productos acompañados de un certificado de autenticidad emitido por las autoridades comunitarias competentes, en el que se certifique que las mercancías enumeradas son hechas a mano.
(997)	La medida antidumping (co) B) se aplicará igualmente a las mercancías que, importadas en el marco del acuerdo de libre circulación CEE-Turquía, sean originarias de países sometidos a dicha medida.
(998)	Excepto los productos originarios de Yugoslavia. Ciertos productos originarios de determinados países podrán igualmente ser sometidos a contingentes arancelarios comunitarios cuando existan números de orden SPG apropiados. Éstos sustituirán a la presente remisión.

CODIFICACION	DESIGNACION DE LAS MERCANCIAS	UNIDADES SUPLEMENT	OBSERVACIONES
CAPITULO 68			
ARTICULOS DE SOMBRERERIA Y SUS PARTES			
65.01 6501.00.00.0.00.A	CASCOS SIN FORMA NI ACABADO, PLATOS (DISCOS) Y BANDAS (CILINDROS), AUNQUE ESTEN CORTADOS EN EL SENTIDO DE LA ALTURA, DE FIELTRO, PARA SOMBREROS	UN	
65.02	CASCOS PARA SOMBREROS, TRENZADOS O FABRICADOS POR UNION DE BANDAS DE CUALQUIER MATERIA, SIN FORMAR, ACABAR NI GUARNECER:		
6502.00.00.1.00.H	- De cinta o tiras de madera, de paja, de corlezas, de esparto, de álce, de bñacé, de sisal o de otras fibras vegetales, sin hilar	UN	
6502.00.00.9.00.A	- Los demás	UN	
65.03	SOMBREROS Y DEMAS TOCADOS DE FIELTRO FABRICADOS CON CASCOS O PLATOS DE LA PARTIDA 65.01, INCLUIDO GUARNECIDOS:		
6503.00.10	- De fieltro de pelo o de lana y pelo		
6503.00.10.1.00.E	- - Guarnecidos, para mujeres o para niños	UN	
6503.00.10.9.00.H	- - Los demás	UN	
6503.00.90	- Los demás		
6503.00.90.1.00.H	- - Guarnecidos, para mujeres o para niños	UN	
6503.00.90.9.00.A	- - Los demás	UN	
65.04	SOMBREROS Y DEMAS TOCADOS, TRENZADOS O FABRICADOS POR UNION DE BANDAS DE CUALQUIER MATERIA, INCLUIDO GUARNECIDOS:		
6504.00.00.1.00.F	- Guarnecidos, para mujeres o para niños	UN	
6504.00.00.9.00.I	- Los demás	UN	
65.05	SOMBREROS Y DEMAS TOCADOS, DE PUNTO, DE ENCAJE, DE FIELTRO O DE OTROS PRODUCTOS TEXTILES EN PIEZA (PERO NO EN BANDAS), INCLUIDO GUARNECIDOS: REDECILLAS Y REDES PARA EL CABELLO, DE CUALQUIER MATERIA, INCLUIDO GUARNECIDAS:		
6505.10.00	- Redecillas y redes para el cabello		
6505.10.00.1.00.C	- - De cabello	-	
6505.10.00.9.00.F	- - Las demás	-	
6505.90	- Los demás		
	- - Boinas, bonetes, casquetes, fexces, "cachetas" y tocados similares		
6505.90.11.0	- - - De punto batanado o afiligrado		
6505.90.11.0.10.D	- - - - Boinas de lana, hechas a mano (152)	UN	
6505.90.11.0.90.F	- - - - Las demás	UN	

CODIFICACION	DESIGNACION DE LAS MERCANCIAS	UNIDADES SUPLEMENT	OBSERVACIONES
6505.90.19.0	- - - Los demás		
6505.90.19.0.10.F	- - - - Boinas de lana, hechas a mano (152)	UN	
6505.90.19.0.90.H	- - - - Los demás	UN	
6505.90.30.0.00.B	- - Gorras, quepis y similares con visera	UN	
6505.90.90.0.00.I	- - Los demás	-	
65.06	LOS DEMAS SOMBREROS Y TOCADOS, INCLUIDO GUARNECIDOS:		
6506.10	- Cascos de seguridad		
6506.10.10.0.00.B	- - De plástico	UN	
6506.10.30.0.00.H	- - De metal	UN	
6506.10.90	- - De otras materias		
6506.10.90.1.00.C	- - - De caucho	UN	
6506.10.90.9.00.F	- - - Los demás	UN	
	- Los demás		
6506.91	- - De caucho o de plástico		
6506.91.10.0.00.D	- - - De caucho	UN	
6506.91.90.0.00.G	- - - De plástico	UN	
6506.92.00.0.00.E	- - De pelaterie natural	UN	CITES
6506.99.00	- - De las demás materias		
6506.99.00.1.00.F	- - - De cuero natural	UN	
6506.99.00.9.00.I	- - - Los demás	UN	
65.07	DESUDADORES, FORROS, FUNDAS, ARMADURAS, VISERAS Y BARBOQUEJOS, PARA SOMBRERERIA:		
6507.00.00.1.00.C	- Desudadores de cuero natural	-	
6507.00.00.9.00.F	- Los demás	-	

N.º	REMISIONES
1152	La admisión en esta subpartida está reservada a los productos considerados como hechos a mano por las autoridades comunitarias competentes.
1153	El beneficio de esta contingente arancelario comunitario está reservado a los productos acompañados de un certificado de autenticidad emitido por las autoridades comunitarias competentes, en el que se certifique que las mercancías enumeradas son hechas a mano.

CODIFICACION	DESIGNACION DE LAS MERCANCIAS	UNIDADES SUPLEMENT	OBSERVACIONES
	CAPITULO 68		
	PARAGUAS, SOMBRILLAS, QUITASOLES, BASTONES, BASTONES ASIENDO, LATIGOS, FUSTAS Y SUS PARTES.		
68.01	PARAGUAS, SOMBRILLAS Y QUITASOLES (INCLUIDOS LOS PARAGUAS-BASTON, LOS QUITASOLES-TOLDO Y ARTICULOS SIMILARES):		
6801 10 00	- Quitasoles-toldo y artículos similares		
	- - Que miden, abiertos, un diámetro		
6801 10 00 1 00 F	- - - Inferior o igual a 1,20 m	UN	
6801 10 00 2 00 D	- - - Superior a 1,20	UN	
	- Los demás		
6801 91 00	- - Con bastón o mango telescópico		
6801 91 00 1 00 H	- - - Con cubierta de tejido de seda natural o de filamentos o fibras textiles sintéticas o artificiales	UN	
6801 91 00 9 00 A	- - - Los demás	UN	
6801 99	- - Los demás		
6801 99 10	- - - Con cubierta de tejido		
6801 99 10 1 00 H	- - - - De seda natural o de filamentos o fibras sintéticas o artificiales	UN	
6801 99 10 9 00 A	- - - - Los demás	UN	
6801 99 90 0 00 C	- - - Los demás	UN	
68.02	BASTONES, BASTONES ASIENDO, LATIGOS, FUSTAS Y ARTICULOS SIMILARES:		
	- Bastones y bastones aliento		
6802 00 00 1	- - De madera, sin adornos de otras materias		
6802 00 00 1 10 F	- - - Hechos a mano (152)	-	CITES
6802 00 00 1 90 H	- - - Los demás	-	CITES
6802 00 00 2	- - Los demás		
6802 00 00 2 10 D	- - - Hechos a mano (152)	-	CITES
6802 00 00 2 90 F	- - - Los demás	-	CITES
6802 00 00 3	- Latigos, fustas y artículos similares		
6802 00 00 3 10 B	- - Hechos a mano (152)	-	CITES
6802 00 00 3 90 D	- - Los demás	-	CITES
68.03	PARTES, GUARNICIONES Y ACCESORIOS PARA LOS ARTICULOS DE LAS PARTIDAS 68.01 O 68.02:		

CODIFICACION	DESIGNACION DE LAS MERCANCIAS	UNIDADES SUPLEMENT	OBSERVACIONES
8603 10 00	- Puntos y pomos	-	
8603 10 00 1 00 D	- - De metales preciosos o de chapados de metales preciosos	-	CITES
8603 10 00 2 00 B	- - De madera, de caña, de bambú, de rotén, de java o de otras materias de origen vegetal	-	CITES
8603 10 00 9 00 G	- - Los demás	-	CITES
8603 20 00	- Monturas ensambladas, incluso con el estilo o mango, para paraguas, sombrillas o quitasoles	-	
8603 20 00 1 00 A	- - Con varillaje de acero	-	
8603 20 00 2 00 J	- - Con varillaje de junco y metal para quitasoles	-	
8603 20 00 9 00 E	- - Los demás	-	
8603 90 00	- Los demás	-	
8603 90 00 1 00 G	- - Palos de madera o de caña	-	
8603 90 00 9 00 J	- - Los demás	-	

N.º	REMISIONES
(152)	La admisión en esta subpartida está reservada a los productos considerados como hechos a mano por las autoridades comunitarias competentes.
(153)	El beneficio de este contingente arancelario comunitario está reservado a los productos acompañados de un certificado de autenticidad emitido por las autoridades comunitarias competentes, en el que se certifique que las mercancías enumeradas son hechas a mano.
(198)	Excepto los productos originarios de Yugoslavia. Ciertos productos originarios de determinados países podrán igualmente ser sometidos a contingentes arancelarios comunitarios. Cuando existan números de orden SPG apropiados, éstos sustituirán a la presente remisión.

CODIFICACION	DESIGNACION DE LAS MERCANCIAS	UNIDADES SUPLEMENT	OBSERVACIONES
8A02 93 90 *	Esculpidos	-	
8A02 93 90 1 10 G	- - - - A mano (152)	-	
8A02 93 90 1 90 E	- - - - Los demás	-	
8B02 93 90 9 90 H	- - - - Los demás	-	
8A02 99	- - Las demás piedras	-	
8A02 99 10 0 00 G	- - Pulimentadas decoradas o trabajadas de otro modo pero sin esculpir, de peso neto igual o superior a 10 kg	-	
8A02 99 90	- - - Las demás	-	
8A02 99 90 1	- - - - Esculpidas	-	
8A02 99 90 1 10 G	- - - - A mano (152)	-	
8A02 99 90 1 90 I	- - - - Los demás	-	
8A02 99 90 9 90 B	- - - - Las demás	-	
8B 02	PIZARRA NATURAL TRABAJADA Y MANUFACTURAS DE PIZARRA NATURAL O AGLOMERADA:		
8A03 00 10 0 00 D	- Pizarras para tejados y fachadas	-	
8A03 00 90 0 00 G	- Las demás	-	
8B 04	MUELAS Y ARTICULOS SIMILARES, SIN BASTIDOR, PARA MOLER, DESFIBRAR, TRITURAR, AFILAR, PULIR, RECTIFICAR, CORTAR O TROCEAR, PIEDRAS DE AFILAR O PULIR A MANO, Y SUS PARTES, DE PIEDRA NATURAL, DE ABRASIVOS NATURALES O ARTIFICIALES AGLOMERADOS DE CERAMICA, INCLUIDO CON PARTES DE OTRAS MATERIAS:		
8B04 10 00	- Muelas para moler o desfibrar	-	
8B04 10 00 1 00 A	- - Segmentos y demás partes	-	
8B04 10 00 9 00 D	- - - Las demás	-	
	- Las demás muelas y artículos similares	-	
8B04 21 00 9 00 J	- - De diamante natural o sintético aglomerado	-	
8B04 22	- De los demás abrasivos aglomerados o de cerámica	-	
	- - De abrasivos artificiales con aglomerante	-	
	- - - De resinas sintéticas o artificiales	-	
8B04 22 11 0 00 F	- - - - Sin armadura tejida	-	
8B04 22 19 0 00 H	- - - - Con armadura tejida	-	
8B04 22 30	- - - - De cerámica o de silicatos	-	
8B04 22 30 1 00 A	- - - - Segmentos y demás partes	-	
8B04 22 30 9 00 D	- - - - - Los demás	-	
8B04 22 50	- - - - De las demás materias	-	

CODIFICACION	DESIGNACION DE LAS MERCANCIAS	UNIDADES SUPLEMENT	OBSERVACIONES
8B04 22 50 1 00 F	- - - - Segmentos y demás partes	-	
8B04 22 50 9 00 I	- - - - Los demás	-	
8B04 22 90 0 00 J	- - - - Los demás	-	
8B04 23 00	- - De piedras naturales	-	
8B04 23 00 1 00 F	- - - Segmentos y demás partes	-	
8B04 23 00 9 00 I	- - - Los demás	-	
8B04 30 00	- Piedras de afilar o pulir a mano	-	
8B04 30 00 1 00 G	- - De abrasivos aglomerados	-	
8B04 30 00 9 00 J	- - - Las demás	-	
8B 05	ABRASIVOS NATURALES O ARTIFICIALES EN POLVO O EN GRANULOS CON SOPORTE DE PRODUCTOS TEXTILES, PAPEL, CARTÓN U OTRAS MATERIAS, INCLUIDO RECORTADOS, COSTADOS O UNIDOS DE OTRA FORMA:		
8B05 10 00 0 00 B	- Con soporte de tejidos de materias textiles solamente	-	
8B05 20 00 0 00 J	- Con soporte de papel o cartón solamente	-	
8B05 30	- Con soporte de otra materia	-	
8B05 30 10 0 00 F	- - Aplicados sobre tejidos combinados con papel o cartón	-	
8B05 30 90 0 00 I	- - - Los demás	-	
8B 06	LANA DE ESCORIA, DE ROCA Y LANAS MINERALES SIMILARES, VERMICULITA DILATADA, ARCILLA DILATADA, ESPUMA DE ESCORIA Y PRODUCTOS MINERALES SIMILARES DILATADOS; MEZCLAS Y MANUFACTURAS DE MATERIAS MINERALES PARA AISLAMIENTO TERMICO O ACUSTICO O PARA LA ABSORCION DEL SONIDO, CON EXCLUSION DE LAS DE LAS PARTIDAS 8B.11, 8B.12 O DEL CAPITULO 89:		
8B06 10 00 0 00 A	- Lana de escoria, de roca y lanas minerales similares, incluso mezcladas entre sí, en masas, hojas o rollos	-	
8B06 20	- Vermiculita dilatada, arcilla dilatada, espuma de escoria y productos minerales similares dilatados, incluso mezclados entre sí	-	
8B06 20 10 0 00 G	- - Arcilla dilatada	-	
8B06 20 90 0 00 J	- - - Los demás	-	
8B06 90 00 0 00 D	- - - Los demás	-	
8B 07	MANUFACTURAS DE ASFALTO O DE PRODUCTOS SIMILARES (POR EJEMPLO: PEZ DE PETROLEO O BREA):		
8B07 10	- En rollos	-	

CODIFICACION	DESIGNACION DE LAS MERCANCIAS	UNIDADES SUPLEMENT	OBSERVACIONES
8807 10 11 0 00 G	- - Artículos de revestimiento con soporte	M2	
8807 10 18 0 00 F	- - - De papel o de cartón	M2	
8807 10 80 0 00 A	- - - De las demás materias	-	
8807 90 00 0 00 C	- - Las demás	-	
88 08	PANELES, PLANCHAS, BALDOSAS, BLOQUES Y ARTICULOS SIMILARES, DE FIBRAS VEGETALES DE PAJA O DE VIRUTAS, FLAQUITAS, PARTICULAS, ASERRIN U OTROS DESPERDICIOS DE MADERA, AGLOMERADOS CON CEMENTO, YESO U OTROS AGLUTINANTES MINERALES.	-	
88 08	MANUFACTURAS DE YESO O DE PREPARACIONES A BASE DE YESO:		
8808 11 00 0 00 G	- Placas, paneles y artículos similares, sin adornos	M2	
8808 19 00 0 00 F	- - Revestidos o reforzados exclusivamente con papel o cartón	M2	
8808 90 00 0 00 A	- - Los demás	-	
88 10	MANUFACTURAS DE CEMENTO, DE HORMIGON O DE PIEDRA ARTIFICIAL, INCLUSO ARMADAS:		
8810 11	- Tejas, baldosas, losas, ladrillos y artículos similares		
8810 11	- - Bloques y ladrillos para la construcción		
8810 11 10 0 00 B	- - - De hormigón ligero (a base de piedra pómez, de ascorias granuladas, etc.)	-	
8810 11 90 0 00 E	- - - Los demás	-	
8810 19	- - Los demás		
8810 19 10 0 00 D	- - - Tejas	-	
8810 19 30 0 00 J	- - - Baldosas	M2	
8810 19 80 0 00 G	- - - Las demás	-	
8810 20 00 0 00 C	- Tubos	-	
8810 91 00 0 00 G	- Las demás manufacturas		
8810 99 00 0 00 I	- Elementos prefabricados para la construcción o la ingeniería	-	
8810 99 00 0 00 I	- Las demás	-	
88 11	MANUFACTURAS DE AMIANTO-CEMENTO, CELULOSA-CEMENTO O SIMILARES:		
8811 10 00 0 00 D	- Placas onduladas	-	
8811 20	- Las demás placas, paneles, baldosas, tejas y artículos similares	-	

CODIFICACION	DESIGNACION DE LAS MERCANCIAS	UNIDADES SUPLEMENT	OBSERVACIONES
8811 20 11 0 00 I	- - Placas	M2	
8811 20 19 0 00 A	- - - Pizarras para tejados o para revestimiento de fachadas, de dimensiones no superiores a 40 x 60 cm	-	
8811 20 90 0 00 C	- - - Las demás	-	
8811 30 50 0 00 J	- Tubos, fundas y accesorios de tubería	-	
8811 90 00 0 00 G	- Las demás manufacturas	-	
88 12	AMIANTO TRABAJADO EN FIBRAS; MEZCLAS A BASE DE AMIANTO O A BASE DE AMIANTO Y CARBONATO DE MAGNESIO; MANUFACTURAS DE ESTAS MEZCLAS O DE AMIANTO (POR EJEMPLO: HILADOS, TEJIDOS, PRENDAS DE VESTIR, SOMBRERERIA, CALZADO O JUNTAS); INCLUSO ARMADAS, EXCEPTO LAS DE LAS PARTIDAS 88 11 O 88 13:		
8812 10 00	- Amianto trabajado en fibras, mezclas a base de amianto o a base de amianto y carbonato de magnesio		
8812 10 00 1 00 A	- - Amianto trabajado en fibras	-	
8812 10 00 2 00 I	- - Mezclas a base de amianto o a base de amianto y carbonato de magnesio	-	
8812 20 00	- Hilados:		
8812 20 00 1 00 J	- - De amianto	-	
8812 20 00 2 00 G	- - De mezclas a base de amianto o a base de amianto y carbonato de magnesio	-	
8812 30 00	- Cuerdas y cordones, incluso trenzados		
8812 30 00 1 00 G	- - De amianto	-	
8812 30 00 2 00 E	- - De mezclas a base de amianto o a base de amianto y carbonato de magnesio	-	
8812 40 00	- Tejidos, incluso de punto:		
8812 40 00 1 00 E	- - De amianto	-	
8812 40 00 2 00 C	- - De mezclas a base de amianto o a base de amianto y carbonato de magnesio	-	
8812 50 00	- Prendas y complementos de vestir, calzado y sombrerería:		
8812 50 00 1 00 B	- - De amianto	-	
8812 50 00 2 00 J	- - De mezclas a base de amianto o a base de amianto y carbonato de magnesio	-	
8812 80 00	- Papel, cartón y fieltro		
8812 80 00 1 00 J	- - De amianto	-	
8812 80 00 2 00 H	- - De mezclas a base de amianto o a base de amianto y carbonato de magnesio	-	
8812 70 00 0 00 J	- Hojas de amianto y elastómeros, comprimidos, para juntas, incluso presentados en rollos	-	
8812 90	- Las demás:		
8812 90 10 0 00 D	- - Destinadas a aeronaves civiles (22)	-	

CODIFICACION	DESIGNACION DE LAS MERCANCIAS	UNIDADES SUPLEMENT	OBSERVACIONES
8812 90 90	- - Las demás	-	
8812 90 90 1 00 E	- - - De amianto	-	
8812 90 90 2 00 C	- - - De mezclas a base de amianto o a base de amianto y carbonato de magnesio	-	
88 13	GUARNICIONES DE FRICCION (POR EJEMPLO: PLACAS, ROLLOS, BANDAS, SEGMENTOS, DISCOS, ARANDELAS O PLACUITAS) SIN MONTAR, PARA FRENOS, EMBRAGUES O CUALQUIER ORGANOS DE FROTAMIENTO, A BASE DE AMIANTO, DE OTRAS SUSTANCIAS MINERALES O DE CELULOSE, INCLUIDO COMBINADAS CON TEXTILES U OTRAS MATERIAS:		
8813 10	- Guarniciones para frenos		
8813 10 10 0 00 J	- - A base de amianto o de otras sustancias, destinadas a aeronaves civiles (22)	-	
8813 10 90	- - Las demás	-	
8813 10 90 1 00 A	- - - De amianto tejido.	-	
8813 10 90 9 00 0	- - - Las demás	-	
8813 90	- Las demás		
8813 90 10 0 00 C	- - A base de amianto o de otras sustancias, destinadas a aeronaves civiles (22)	-	
8813 90 90	- - Las demás	-	
8813 90 90 1 00 D	- - - De amianto tejido	-	
8813 90 90 9 00 0	- - - Las demás	-	
88 14	MICA TRABAJADA Y MANUFACTURAS DE MICA, INCLUIDA LA MICA AGLOMERADA O RECONSTITUIDA, INCLUIDO CON SOPORTE DE PAPEL, CARTON U OTRAS MATERIAS:		
8814 10 00	- Placas, hojas y bandas de mica aglomerada o reconstituida, incluso con soporte	-	
8814 10 00 1 00 I	- - Hojas de polvo de mica de espesor inferior o igual a 0,12 mm, bandas de polvo de mica en rollos, sin adición de aglomerantes ni otros productos, de espesor inferior o igual a 0,35 mm	-	
	- - Las demás	-	
8814 10 00 2 00 G	- - - Sin adición de otro producto, incluso con soporte	-	
8814 10 00 3 00 E	- - - Con adición de otro producto, incluso con soporte	-	
8814 90	- Las demás		
8814 90 10 0 00 B	- - Hojas o laminillas de mica	-	
8814 90 90	- - Las demás	-	
8814 90 90 1 00 C	- - - Sin adición de otro producto, incluso con soporte	-	
8814 90 90 2 00 A	- - - Con adición de otro producto, incluso con soporte	-	

CODIFICACION	DESIGNACION DE LAS MERCANCIAS	UNIDADES SUPLEMENT	OBSERVACIONES
88 15	MANUFACTURAS DE PIEDRA O DE OTRAS MATERIAS MINERALES (INCLUIDAS LAS MANUFACTURAS DE TURBA), NO EXPRESADAS NI COMPRENDIDAS EN OTRAS PARTIDAS:		
8815 10 00 0	- Manufacturas de grafito o de otros carbonos para usos distintos de los eléctricos		
8815 10 00 0 10 J	- - Filtros, arandelas y demás artículos de carbón aglomerado o grafito, destinados a cierto tipo de aerodinos	-	
8815 10 00 0 90 A	- - Los demás	-	
8815 20 00 0 00 H	- Manufacturas de turba	-	
	- Las demás manufacturas		
8815 91 00 0 00 B	- - Que contengan magnesita, dolomita o cromita	-	
8815 99	- Las demás		
8815 99 10 0 00 B	- - - De materias refractarias, aglomeradas químicamente	-	
8815 99 90	- - - Las demás	-	
8815 99 90 1 90 D	- - - - Manufacturas refractarias fundidas	-	
8815 99 90 9	- - - - Las demás	-	
8815 99 90 9 10 E	- - - - - Microesferas que contengan más del 80%, en peso, de bario y de titanio, expresadas como óxido de bario y dióxido de titanio, con un diámetro inferior a 100 micrómetros y un índice de refracción de 2,1 como mínimo y de 2,4 como máximo	-	
8815 99 90 9 90 0	- - - - - Las demás	-	

N.º	REMISIONES
(14)	El control de utilización de este destino particular se hará mediante la aplicación de las disposiciones comunitarias dictadas en la materia.
(22)	La admisión de esta subpartida se subordinará a las condiciones previstas en las disposiciones comunitarias dictadas en la materia. Véase también el apartado B del Título II de las Disposiciones Preliminares (NC).
(110)	Para el mantenimiento o la reparación de aviones con un peso en vacío de más de 15 000 kg, excepto los de los tipos BAC 1-11, Siddeley Trident, Concorde y F 28.
(162)	La admisión en esta subpartida está reservada a los productos considerados como hechos a mano por las autoridades comunitarias competentes.
(153)	El beneficio de este contingente arancelario comunitario está reservado a los productos acompañados de un certificado de autenticidad emitido por las autoridades comunitarias competentes, en el que se certifique que las mercancías enumeradas son hechas a mano.

CODIFICACION	DESIGNACION DE LAS MERCANCIAS	UNIDADES SUPLEMENT	OBSERVACIONES
	CAPITULO 69 PRODUCTOS CERAMICOS		
	I PRODUCTOS DE HARINAS SILICEAS FOSILES O DE TIERRAS SILICEAS ANALOGAS Y PRODUCTOS REFRACTARIOS		
69.01.00	LADRILLOS, LOSAS, BALDOSAS Y OTRAS PIEZAS CERAMICAS DE HARINAS SILICEAS FOSILES (POR EJEMPLO: KIESELBUHR, TRIPOLITA O DIATOMITA) O DE TIERRAS SILICEAS ANALOGAS:		
6901 00 10 0 00 E	- Ladrillos que pesen más de 650 kg por m ³	-	
6901 00 90 0 00 H	- Los demás.	-	
69.02	LADRILLOS, LOSAS, BALDOSAS Y PIEZAS CERAMICAS ANALOGAS DE CONSTRUCCION, REFRACTARIOS, EXCEPTO LOS DE HARINAS SILICEAS FOSILES O DE TIERRAS SILICEAS ANALOGAS:		
6902 10 00 0 00 D	- Con un contenido de los elementos Mg, Ca o Cr superior al 50% en peso, aisladamente o en conjunto, expresado en MgO, CaO u Cr ₂ O ₃	-	
6902 20	- Con un contenido de alúmina (Al ₂ O ₃), sílice (SiO ₂) o de una mezcla o combinación de estos productos, superior a 50% en peso		
6902 20 10 0 00 J	- - Con 81% o más en peso de sílice (SiO ₂)	-	
	- - Los demás:		
6902 20 81	- - - Con más del 7% en peso de alúmina (Al ₂ O ₃), sin exceder del 45% en peso	-	
6902 20 81 1 00 J	- - - - Con más del 7% en peso de alúmina (Al ₂ O ₃), pero menos del 42%	-	
6902 20 81 2 00 H	- - - - Con el 42% o más en peso de alúmina (Al ₂ O ₃), sin exceder del 45%	-	
6902 20 90 0 00 D	- - - Los demás.	-	
6902 90 00	- Los demás	-	
6902 90 00 1 00 E	- De óxido de berilio de calidad nuclear	-	
6902 90 00 9 00 H	- Los demás.	-	
69.03	LOS DEMAS ARTICULOS CERAMICOS REFRACTARIOS (POR EJEMPLO: RETORTAS, CRISOLES, MUFLAS Y FORNAS, TAPONES SOPORTES, COPELAS, TUBOS, FUNDAS O VARILLAS), EXCEPTO LOS DE HARINAS SILICEAS FOSILES O DE TIERRAS SILICEAS ANALOGAS:		
6903 10 00 0 00 C	- Con un contenido de grafito o de otras formas de carbono o de una mezcla de estos productos, superior a 50% en peso	-	
6903 20	- Con un contenido de alúmina (Al ₂ O ₃) o de una mezcla o combinación de alúmina y de sílice (SiO ₂), superior a 50% en peso:		
6903 20 10	- - Con menos de 45% en peso, de alúmina (Al ₂ O ₃)	-	
6903 20 10 1 00 O	- - - Con un contenido de mezcla o combinación de alúmina (Al ₂ O ₃) y sílice (SiO ₂) en la que la alúmina represente más del 7% en peso.	-	

CODIFICACION	DESIGNACION DE LAS MERCANCIAS	UNIDADES SUPLEMENT.	OBSERVACIONES
	pero menos del 42%		
8903 20 10 9 00 J	- - Los demás		
8903 20 90 0	- - Con 45% o más en peso de alumina (Al ₂ O ₃)		
8903 20 90 0 10 A	- - Hilos constituidos de filamentos cerámicos continuos que contengan, cada uno, al 12% en peso de trióxido de boro como mínimo, al 26% en peso de dióxido de silicio como máximo y al 60% en peso de trióxido de dióxido de aluminio como mínimo		
8903 20 90 0 90 C	- - Los demás		
8903 90	- Los demás		
8903 90 10 0 00 D	- - Con un contenido en peso de grafito o de otras formas de carbono o de una mezcla de estos productos, superior al 25% pero inferior o igual al 50% en peso		
8903 90 90	- - Los demás		
8903 90 90 1 00 E	- - De óxido de berilio de calidad nuclear		
8903 90 90 9 00 H	- - Los demás		
11 LOS DEMÁS PRODUCTOS CERAMICOS			
89.04	LADRILLOS DE CONSTRUCCION, BOVEDILLAS, CUBREVIGAS Y ARTICULOS SIMILARES, DE CERAMICA:		
8904 10 00	- Ladrillos de construcción		
8904 10 00 1 00 J	- - De gres	UN	
8904 10 00 9 00 C	- - Los demás	UN	
8904 90 00	- Los demás		
8904 90 00 1 00 D	- - De gres		
8904 90 00 9 00 F	- - Los demás		
89.05	TEJAS, ELEMENTOS DE CHIMENEA, CONDUCTOS DE HUMO, ORNAMENTOS ARQUITECTONICOS Y OTROS PRODUCTOS CERAMICOS DE CONSTRUCCION:		
8905 10 00	- Tejas		
8905 10 00 1 00 I	- - De gres	UN	
8905 10 00 9 00 B	- - Los demás	UN	
8905 90	- Los demás		
8905 90 00 1 00 B	- - De gres		
8905 90 00 9 00 E	- - Los demás		
89.06	TUBOS, CANALONES Y ACCESORIOS DE TUBERIA, DE CERAMICA:		

CODIFICACION	DESIGNACION DE LAS MERCANCIAS	UNIDADES SUPLEMENT.	OBSERVACIONES
8906 00 00 1 00 J	- - De gres		
8906 00 00 9 00 C	- - Los demás		
89.07	BALDOSAS Y LOSAS, DE CERAMICA PARA PAVIMENTACION O REVESTIMIENTO, SIN BARNIZAR NI ESMALTAR; CUBOS, DADOS Y ARTICULOS SIMILARES DE CERAMICA PARA MOSAICOS, SIN BARNIZAR NI ESMALTAR, INCLUIDO CON SOPORTE:		
8907 10 00	- Baldosas, cubos, dados y articulos similares de cualquier forma en los que la superficie mayor pueda inscribirse en un cuadrado de lado inferior a 7 cm		
8907 10 00 1 00 G	- - De gres	M2	
8907 10 00 9 00 J	- - Los demás	M2	
8907 90	- Los demás		
8907 90 10 0 00 J	- - Baldosas dobles del tipo "Spaltplatten"	M2	
	- - Los demás		
8907 90 91 0 00 B	- - - De gres	M2	
8907 90 93 0 00 J	- - - De loza o de barro fino	M2	
8907 90 99 0 00 D	- - - Los demás	M2	
89.08	BALDOSAS Y LOSAS, DE CERAMICA PARA PAVIMENTACION O REVESTIMIENTO, BARNIZADAS O ESMALTADAS; CUBOS, DADOS Y ARTICULOS SIMILARES DE CERAMICA PARA MOSAICOS, BARNIZADOS O ESMALTADOS, INCLUIDO CON SOPORTE:		
8908 10 00	- Baldosas, cubos, dados y articulos similares de cualquier forma en los que la superficie mayor pueda inscribirse en un cuadrado de lado inferior a 7 cm		
8908 10 00 1 00 F	- - Con espesor inferior o igual a 15 mm		
8908 10 00 2 00 D	- - Con espesor superior a 15 mm		
8908 90	- Los demás		
	- - De barro ordinario		
8908 90 11	- - - Baldosas dobles del tipo "Spaltplatten"		
8908 90 11 1 00 F	- - - - Con espesor inferior o igual a 15 mm	M2	
8908 90 11 2 00 D	- - - - Con espesor superior a 15 mm	M2	
8908 90 19	- - - Los demás		
8908 90 19 1 00 H	- - - - Con espesor inferior o igual a 15 mm	M2	
8908 90 19 2 00 F	- - - - Con espesor superior a 15 mm	M2	
	- - - Los demás		
8908 90 31	- - - Baldosas dobles del tipo "Spaltplatten"		
8908 90 31 1 00 B	- - - - Con un espesor inferior o igual a 15 mm	M2	
8908 90 31 2 00 J	- - - - Con un espesor superior a 15 mm	M2	

CODIFICACION	DESIGNACION DE LAS MERCANCIAS	UNIDADES SUPLEMENT	OBSERVACIONES
	- - - Los demás		
6908 90 51	- - - - De superficie inferior o igual a 90 cm ²		
6908 90 51 1 00 G	- - - - - Con espesor inferior o igual a 15 mm	M2	
6908 90 51 2 00 E	- - - - - Con espesor superior a 15 mm	M2	
	- - - - Los demás		
6908 90 81	- - - - - De gres		
6908 90 81 1 00 I	- - - - - Con espesor inferior o igual a 15 mm	M2	
6908 90 81 2 00 G	- - - - - Con espesor superior a 15 mm	M2	
6908 90 93	- - - - - De loza o de barro fino		
6908 90 93 1 00 G	- - - - - Con espesor inferior o igual a 15 mm	M2	
6908 90 93 2 00 E	- - - - - Con espesor superior a 15 mm	M2	
6908 90 99	- - - - Los demás		
6908 90 99 1 00 A	- - - - - Con espesor inferior o igual a 15 mm	M2	
6908 90 99 2 00 I	- - - - - Con espesor superior a 15 mm	M2	
69 09	APARATOS Y ARTICULOS DE CERAMICA PARA USOS QUIMICOS U OTROS USOS TECNICOS; BREVADEROS, PILAS Y RECIPIENTES SIMILARES DE CERAMICA PARA USOS RURALES; CANTAROS Y RECIPIENTES SIMILARES DE TRANSPORTE O ENVASADO:		
	- Aparatos y articulos para usos quimicos u otros usos técnicos		
6909 11 00 0 00 F	- De porcelana		
6909 19 00	- Los demás		
6909 19 00 1	- De gres		
6909 19 00 1 10 F	- - - Soportes para catalizadores constituidos por elementos cerámicos porosos de cordierita o de mullita de sección más o menos circular, oval, cuadrada o rectangular, cuyos lados paralelos tengan un volumen global comprendido entre 740 ml y 65 000 ml, de dimensión exterior rectilínea igual o superior a 20 mm pero igual o inferior a 1 600 mm, provistos al menos de un canal continuo por 100 mm ² paralelo al eje principal de simetría, con ambos extremos abiertos o bien uno de ellos cerrado, con una superficie total de los canales comprendida entre el 10% y el 90% de la superficie total de la sección del elemento		
6909 19 00 1 20 D	- - - Placas constituidas de una mezcla de óxido de aluminio y de carburo de titanio, de dimensiones no superiores a 48 x 48 mm, destinadas a la fabricación de cabezas magnéticas (4)		
6909 19 00 1 90 G	- - - Los demás		
6909 19 00 9	- - - Los demás		
6909 19 00 9 10 H	- - - Soportes para catalizadores constituidos por elementos		

CODIFICACION	DESIGNACION DE LAS MERCANCIAS	UNIDADES SUPLEMENT	OBSERVACIONES
	cerámicos porosos de cordierita o de mullita de sección más o menos circular, oval, cuadrada o rectangular, cuyos lados paralelos tengan un volumen global comprendido entre 740 ml y 65 000 ml, de dimensión exterior rectilínea igual o superior a 20 mm pero igual o inferior a 1 600 mm, provistos al menos de un canal continuo por 100 mm ² paralelo al eje principal de simetría, con ambos extremos abiertos o bien uno de ellos cerrado, con una superficie total de los canales comprendida entre el 10% y el 90% de la superficie total de la sección del elemento		
6909 19 00 9 20 G	- - - Placas constituidas de una mezcla de óxido de aluminio y de carburo de titanio, de dimensiones no superiores a 48 x 48 mm, destinadas a la fabricación de cabezas magnéticas		
6909 19 00 9 90 J	- - - Los demás		
6909 90 00 0 00 J	- Los demás		
69 10	FREGADEROS, LAVABOS, PEDESTALES DE LAVABO, BARRERAS, BIDÉS, INODOROS, CISTERNAS URINARIAS Y APARATOS FIJOS SIMILARES, DE CERAMICA, PARA USOS SANITARIOS:		
6910 10 00 0 00 D	- De porcelana		
6910 90 00 0 00 G	- Los demás		
69 11	VAJILLAS Y DEMAS ARTICULOS DE USO DOMESTICO, DE HIGIENE O DE TOCADOR, DE PORCELANA:		
6911 10 00	- Articulos para el servicio de mesa o de cocina		
6911 10 00 1 00 A	- - Blancos o de un solo color		
6911 10 00 9 00 D	- - Los demás		
6911 90 00	- Los demás		
6911 90 00 1 00 O	- - Blancos o de un solo color		
6911 90 00 9 00 G	- - Los demás		
69 12	VAJILLAS Y DEMAS ARTICULOS DE USO DOMESTICO, DE HIGIENE O DE TOCADOR, DE CERAMICA, EXCEPTO DE PORCELANA:		
6912 00 10	- De barro ordinario		
6912 00 10 1 00 J	- - Blancos o de un solo color		
6912 00 10 9 00 C	- - Los demás		
6912 00 30	- De gres		
6912 00 30 1 00 F	- - Blancos o de un solo color		
6912 00 30 9 00 I	- - Los demás		
6912 00 50	- De loza o de barro fino		
6912 00 50 1 00 A	- - Blancos o de un solo color		

CODIFICACION	DESIGNACION DE LAS MERCANCIAS	UNIDADES EQUIVALENTES	OBSERVACIONES
6912 00 50 9 00 D	- - Los demás	-	
6912 00 90	- Los demás	-	
6912 00 90 1 00 C	- - Blancos o de un solo color	-	
6912 00 90 9 00 F	- - Los demás	-	
69 13	ESTATUILLAS Y DEMAS OBJETOS DE ADORNO, DE CERAMICA:		
6913 10 00	- De porcelana	-	
6913 10 00 1 00 I	- - Blancos o de un solo color	-	
6913 10 00 9 00 B	- - Los demás	-	
6913 90	- Los demás	-	
6913 90 10	- - De barro ordinario	-	
6913 90 10 1 00 J	- - - Blancos o de un solo color	-	
6913 90 10 9 00 C	- - - Los demás	-	
	- - Los demás	-	
6913 90 91	- - - De gres	-	
6913 90 91 1 00 B	- - - - Blancos o de un solo color	-	
6913 90 91 9 00 E	- - - - Los demás	-	
6913 90 93	- - - De loza o de barro fino	-	
6913 90 93 1 00 J	- - - - Blancos o de un solo color	-	
6913 90 93 9 00 C	- - - - Los demás	-	
6913 90 99	- - - Los demás	-	
6913 90 99 1 00 D	- - - - Blancos o de un solo color	-	
6913 90 99 9 00 G	- - - - Los demás	-	
69 14	LAS DEMAS MANUFACTURAS DE CERAMICA:		
6914 10 00 0 00 J	- De porcelana	-	
6914 90	- Los demás	-	
6914 90 10 0 00 A	- - De barro ordinario	-	
6914 90 90	- - Los demás	-	
6914 90 90 0 10 C	- - - Hilos constituidos de filamentos cerámicos que contengan al 12% en peso de trióxido de boro como mínimo, el 25% en peso de dióxido de silicio como máximo y el 60% en peso de trióxido de aluminio como mínimo	-	
6914 90 90 0 90 E	- - - Los demás	-	

N.º	REMISIONES
141	El control de utilización de este destino particular se hará mediante la aplicación de las disposiciones comunitarias dictadas en la materia.
1988	Excepto los productos originarios de Yugoslavia, ciertos productos originarios de determinados países podrán igualmente ser sometidos a contingentes arancelarios comunitarios. Cuando existan números de orden SPG apropiados, éstos sustituirán a la presente remisión.

CODIFICACION	DESIGNACION DE LAS MERCANCIAS	UNIDADES SUPLEMENT	OBSERVACIONES
CAPITULO 70 VIDRIO Y MANUFACTURAS DE VIDRIO			
70 01	DESPERDICIOS Y DESECHOS DE VIDRIO; VIDRIO EN MASA:		
7001 00 10 0 00 B	- Desperdicios y desechos de vidrio	-	
	- vidrio en masa	-	
7001 00 91 0 00 D	- - Vidrio óptico	-	
7001 00 99 0 00 F	- - Los demás	-	
70 02	VIDRIO EN BOLAS (EXCEPTO LAS MICROESFERAS DE LA PARTIDA 70.10), BARRAS, VARILLAS O TUBOS, SIN TRABAJAR:		
7002 10 00 0 00 A	- Bolas	-	
7002 20	- Barras o varillas	-	
7002 20 10 0 00 G	- - De vidrio óptico.	-	
7002 20 90	- - Los demás	-	
7002 20 90 1 00 H	- - - De cuarzo o de otras sílices fundidas o de otros vidrios con un coeficiente de dilatación lineal inferior o igual a 5×10^{-6} por Kelvin, entre 0 °C y 300 °C.	-	
7002 20 90 2 00 F	- - - De vidrio opaco	-	
7002 20 90 9 00 A	- - - Los demás.	-	
	- Tubos	-	
7002 31 00 0 00 F	- - De cuarzo o de otras sílices fundidas	-	
7002 32 00 0 00 B	- - De otros vidrios con un coeficiente de dilatación lineal inferior o igual a 5×10^{-6} por Kelvin, entre 0 °C y 300 °C	-	
7002 39 00	- - Los demás	-	
7002 39 00 1 00 F	- - - Tubos capilares para termómetros	-	
7002 39 00 9 00 J	- - - Los demás	-	
70 03	VIDRIO COLADO EN PLACAS, HOJAS O PERFILES, INCLUIDO CON CAPA ABSORBENTE O REFLECTANTE, PERO SIN TRABAJAR DE OTRO MODO:		
	- Placas y hojas, sin armar:		
7003 11	- - Coloreadas en masa, opacificadas, de pliqué o con capa absorbente o reflectante		
7003 11 10 0 00 G	- - - De vidrio óptico	M2	
7003 11 90	- - - Las demás.		
7003 11 90 1 00 H	- - - - Lunas con espesor superior a 4 mm, sin exceder de 400 mm en las demás dimensiones.	M2	

CODIFICACION	DESIGNACION DE LAS MERCANCIAS	UNIDADES SUPLEMENT	OBSERVACIONES
7003 11 90 2 00 F	- - - - De vidrio opacificado	M2	
7003 11 90 9 00 A	- - - - Las demás	M2	
7003 19	- - Las demás:		
7003 19 10 0 00 I	- - - De vidrio óptico	M2	
7003 19 90	- - - Las demás:		
7003 19 90 1 00 J	- - - - Lunas con espesor superior a 4 mm, sin exceder de 400 mm en las demás dimensiones	M2	
7003 19 90 9 00 C	- - - - Las demás.	M2	
7003 20	- Placas y hojas, armadas		
7003 20 10	- - Coloreadas en masa, opacificadas, pliqué o con capa absorbente o reflectante		
7003 20 10 1 00 D	- - - De vidrio opacificado	M2	
7003 20 10 9 00 G	- - - Las demás	M2	
7003 20 90 0 00 I	- - Las demás	M2	
7003 30 00 0 00 F	- Perfiles.	-	
70 04	VIDRIO ESTIRADO O SOPLADO, EN HOJAS, INCLUIDO CON CAPA ABSORBENTE O REFLECTANTE, PERO SIN TRABAJAR DE OTRO MODO:		
7004 10	- Vidrio coloreado en masa, opacificado, pliqué o con capa absorbente o reflectante		
7004 10 10 0 00 G	- - Vidrio óptico	M2	
7004 10 30 0 00 C	- - Vidrio antiguo	M2	
7004 10 50 0 00 H	- - Vidrio llamado "de horticultura".	M2	
7004 10 90	- - Los demás:		
7004 10 90 1 00 H	- - - Vidrio de espesor inferior o igual a 2,5 mm, sin exceder de 700x400 mm en las demás dimensiones	M2	
7004 10 90 9 00 A	- - - Los demás.	M2	
7004 90	- Los demás vidrios.		
7004 90 10 0 00 J	- - Vidrio óptico	M2	
7004 90 30 0 00 A	- - Vidrio antiguo.	M2	
7004 90 50 0 00 G	- - Vidrio llamado "de horticultura"	M2	
	- - Los demás, de espesor:		
7004 90 91 0 00 B	- - - No superior a 2,5 mm	M2	
7004 90 93 0 00 J	- - - Superior a 2,5 mm, sin exceder de 3,5 mm	M2	

CODIFICACION	DESIGNACION DE LAS MERCANCIAS	UNIDADES SUPLEMENT	OBSERVACIONES
7004 90 95 0 00 H	- - - Superior a 3,5 mm, sin exceder de 4,5 mm	M2	
7007 90 99 0 00 A	- - - Superior a 4,5 mm	M2	
70 05	LUNAS (VIDRIO FLOTADO Y VIDRIO DEBASTADO O PULIDO POR UNA O LAS DOS CARAS) EN PLACAS O EN HOJAS, INCLUIDO CON CAPA ABSORBENTE O REFLECTANTE, PERO SIN TRABAJAR DE OTRO MODO:		
7005 10	- Lunas sin armar con capa absorbente o reflectante		
7005 10 10 0 00 F	- - Lunas llamadas "de horticultura"	M2	
	- - Las demás, de espesor		
7005 10 31 0 00 A	- - - No superior a 2,5 mm	M2	
7005 10 33 0 00 I	- - - Superior a 2,5 mm, sin exceder de 3,5 mm	M2	
7005 10 35 0 00 D	- - - Superior a 3,5 mm, sin exceder de 4,5 mm	M2	
7005 10 91 0 00 H	- - - Superior a 4,5 mm, sin exceder de 5,5 mm	M2	
7005 10 93 0 00 F	- - - Superior a 5,5 mm, sin exceder de 7 mm	M2	
7005 10 95 0 00 D	- - - Superior a 7 mm	M2	
	- Las demás lunas sin armar		
7005 21	- Coloradas en masa, opacificadas o simplemente debastadas y al plaqué		
7005 21 10	- - De espesor no superior a 2,5 mm		
7005 21 10 1 00 A	- - - De vidrio opacificado	M2	
7005 21 10 2 00 I	- - - De vidrio de densidad superior a 2,8, protector contra los rayos X u otras radiaciones similares	M2	
7005 21 10 3 00 G	- - - De vidrio plaqué	M2	
7005 21 10 9 00 D	- - - Las demás	M2	
7005 21 20	- - De espesor superior a 2,5 mm, sin exceder de 3,5 mm		
7005 21 20 1 00 I	- - - De vidrio opacificado	M2	
7005 21 20 2 00 G	- - - De vidrio de densidad superior a 2,8, protector contra los rayos X u otras radiaciones similares	M2	
7005 21 20 3 00 E	- - - De vidrio plaqué	M2	
7005 21 20 9 00 B	- - - Las demás		
7005 21 30	- - De espesor superior a 3,5 mm, sin exceder de 4,5 mm		
7005 21 30 1 00 D	- - - De vidrio opacificado	M2	
7005 21 30 2 00 E	- - - De vidrio de densidad superior a 2,8, protector contra los rayos X u otras radiaciones similares	M2	
7005 21 30 3 00 C	- - - De vidrio plaqué	M2	
	- - - Las demás		

CODIFICACION	DESIGNACION DE LAS MERCANCIAS	UNIDADES SUPLEMENT	OBSERVACIONES
7005 21 30 4 00 A	- - - - En placas de espesor superior a 4 mm, que no excedan de 400 mm por lado	M2	
7005 21 30 9 00 J	- - - - Las demás	M2	
7005 21 40	- - De espesor superior a 4,5 mm, sin exceder de 5,5 mm		
7005 21 40 1 00 E	- - - De vidrio opacificado	M2	
7005 21 40 2 00 C	- - - De vidrio de densidad superior a 2,8, protector contra los rayos X u otras radiaciones similares	M2	
7005 21 40 3 00 A	- - - De vidrio plaqué	M2	
	- - - Las demás		
7005 21 40 4 00 I	- - - - En placas que no excedan de 400 mm, por lado	M2	
7005 21 40 9 00 H	- - - - Las demás	M2	
7005 21 50	- - De espesor superior a 5,5 mm, sin exceder de 7 mm		
7005 21 50 1 00 B	- - - De vidrio opacificado	M2	
7005 21 50 2 00 J	- - - De vidrio de densidad superior a 2,8, protector contra los rayos X u otras radiaciones similares	M2	
7005 21 50 3 00 H	- - - De vidrio plaqué	M2	
	- - - Las demás		
7005 21 50 4 00 F	- - - - En placas que no excedan de 400 mm por lado	M2	
7005 21 50 9 00 E	- - - - Las demás	M2	
7005 21 90	- - De espesor superior a 7 mm		
7005 21 90 1 00 D	- - - De vidrio opacificado	M2	
7005 21 90 2 00 B	- - - De vidrio de densidad superior a 2,8, protector contra los rayos X u otras radiaciones similares	M2	
7005 21 90 3 00 J	- - - De vidrio plaqué	M2	
	- - - Las demás		
7005 21 90 4 00 H	- - - - En placas que no excedan de 400 mm de lado	M2	
7005 21 90 9 00 G	- - - - Las demás	M2	
7005 29	- - Las demás		
7005 29 10 0 00 E	- - Lunas llamadas "de horticultura"	M2	
	- - Las demás, de espesor		
7005 29 31	- - - No superior a 2,5 mm		
7005 29 31 1 00 H	- - - - De vidrio de densidad superior a 2,8, protector contra los rayos X u otras radiaciones similares	M2	
7005 29 31 9 00 A	- - - - Las demás	M2	

OBSERVACIONES	UNIDADES IMPLEMENT	DESIGNACION DE LAS MERCANCIAS	CODIFICACION
		- Vidrio óptico.	7008 00 10 00 0
		- Las demás:	7008 00 80
		- De vidrio antirradiación	7008 00 80 1
		Discos de vidrio plano de pismo molido y pulido con los bordes trabajados de un grosor comprendido entre 3 mm y 5 mm, de un diámetro comprendido entre 125 mm y 140 mm, de una densidad mínima de 2,85 g/cm ³ y que asegure una transmisión de luz del 87% por lo menos, con longitudes de onda entre 450 y 800 nanómetros destinado a ser montado sobre aparatos de proyección de video (4)	7008 00 80 1 80 1
		- Las demás	7008 00 80 8
		Discos de vidrio plano de pismo molido y pulido con los bordes trabajados de un grosor comprendido entre 3 mm y 5 mm, de un diámetro comprendido entre 125 mm y 140 mm, de una densidad mínima de 2,85 g/cm ³ y que asegure una transmisión de luz del 87% por lo menos, con longitudes de onda entre 450 y 800 nanómetros destinado a ser montado sobre aparatos de proyección de video (4)	7008 00 80 9 10 0
		- Las demás	7008 00 80 8
		Vidrio de seguridad constituido por vidrio templado o formado por hojas encoladas:	7008 00 80 8 80 8
		- De vidrio templado.	7007 11
		- De dimensiones y formas que permitan su empleo en automóviles, aeronaves, barcos u otros vehículos.	7007 11 10 00 0
		- Con dimensiones y formas que permitan su empleo en automóviles, tractores.	7007 11 90 00 0
		- Las demás	7007 19
		- Las demás	7007 19 10 00 8
		- Esmañillados	7007 19 30
		- Coloreados en masa o con capas absorbentes o reflectantes	7007 19 30 1 00 1
		- De vidrio óptico	7007 19 30 9 00 8
		- Las demás:	7007 19 90
		- Las demás:	7007 19 90 1 00 8
		- De vidrio óptico	7007 19 90 1 00 8
		- Los demás	7007 19 90 9 00 1
		- De dimensiones y formas que permitan su empleo en automóviles, aeronaves u otros vehículos.	7007 21
		- De dimensiones y formas que permitan su empleo en automóviles, aeronaves u otros vehículos.	7007 21 10 00 0

OBSERVACIONES	UNIDADES IMPLEMENT	DESIGNACION DE LAS MERCANCIAS	CODIFICACION
		- Superior a 2,5 mm, sin exceder de 3,5 mm.	7008 29 33
		- De vidrio de densidad superior a 2,8, protector contra los rayos X u otras radiaciones similares	7008 29 31 1 00 8
		- Las demás	7008 29 31 8 00 1
		- Superior a 3,5 mm, sin exceder de 4,5 mm	7008 29 35
		- De vidrio de densidad superior a 2,8, protector contra los rayos X u otras radiaciones similares	7008 29 35 1 00 0
		- Las demás	7008 29 35 8 00 8
		- Superior a 4,5 mm, sin exceder de 5,5 mm	7008 29 39
		- De vidrio de densidad superior a 2,8, protector contra los rayos X u otras radiaciones similares	7008 29 39 1 00 8
		- Las demás	7008 29 39 8 00 0
		- En placas que no excedan de 400 mm de lado	7008 29 81 2 00 0
		- Las demás	7008 29 81 8 00 8
		- Superior a 5,5 mm, sin exceder de 7 mm	7008 29 83
		- De vidrio de densidad superior a 2,8, protector contra los rayos X u otras radiaciones similares	7008 29 83 1 00 0
		- Las demás	7008 29 83 8 00 8
		- En placas que no excedan de 400 mm de lado	7008 29 85 2 00 1
		- Las demás	7008 29 85 8 00 8
		- De vidrio de densidad superior a 2,8, protector contra los rayos X u otras radiaciones similares	7008 29 85 1 00 0
		- Las demás	7008 29 85 8 00 8
		- En placas que no excedan de 400 mm de lado	7008 29 95 2 00 8
		- Las demás	7008 29 95 8 00 0
		- Lunas esmeriladas	7008 30 00
		- De vidrio opacificado	7008 30 00 1 00 8
		- Las demás	7008 30 00 8 00 8
		Vidrio de las partidas 70.02, 70.04 ó 70.05, curvado, esmerilado, grabado, tallado, esmalado o trabajado de otro modo, pero sin enmarcar ni combinar con otras materias:	70 08

CODIFICACION	DESIGNACION DE LAS MERCANCIAS	UNIDADES SUPLEMENT	OBSERVACIONES
7007 21 10 0 00 A	- - - Parabrises, sin enmarcar, que se destinen a aeronaves civiles (22)	-	
	- - - Los demás	-	
7007 21 91 0 00 C	- - - Con dimensiones y formatos que permitan su empleo en automóviles y tractores	-	
7007 21 99 0 00 E	- - - Los demás	-	
7007 29 00	- - Los demás	-	
7007 29 00 1 00 C	- - - De vidrio óptico	M2	
7007 29 00 9 00 F	- - - Los demás	M2	
70.08	VIDRIERAS AISLANTES DE PANELES MÚLTIPLES:		
	- Coloreadas en masa, opacificadas, plisqué o con una capa absorbente reflectante		
7008 00 11 0 00 D	- - Vidrieras dobles	M2	
7008 00 19 0 00 F	- - Las demás	M2	
	- Las demás		
7008 00 91 0 00 G	- - Vidrieras dobles	M2	
7008 00 99 0 00 I	- - Las demás	M2	
70.09	ESPEJOS DE VIDRIO CON MARCO O SIN EL, INCLUIDOS LOS ESPEJOS RETROVISORES:		
7009 10 00 0 00 D	- Espejos retrovisores para vehículos	UN	
	- Los demás		
7009 91 00 0 00 F	- - Sin marco	-	DUMP-24 (7.51D)
7009 92 00 0 00 E	- - Con marco	-	
70.10	BOMBONAS, BOTELLAS, FRASCOS, TARROS, FOTES, ENVASES TUBULARES, AMPOLLAS Y DEMAS RECIPIENTES PARA EL TRANSPORTE O ENVASADO, DE VIDRIO; TARROS DE VIDRIO PARA CONSERVAS; TAPONES, TAPAS Y DEMAS DISPOSITIVOS DE CIERRE, DE VIDRIO:		
7010 10 00 0 00 A	- Ampollas	-	
7010 90	- Los demás	-	
7010 90 10 0 00 B	- - Teros para esterilizar	UN	
	- Los demás		
	- - Recipientes para el transporte o envasado		
7010 90 21 0 00 I	- - - Obtenidos de un tubo en el que el espesor del vidrio sea inferior a 1 mm	UN	
	- - - Los demás, de una capacidad nominal		
7010 90 31	- - - De 2,5 l o más		

CODIFICACION	DESIGNACION DE LAS MERCANCIAS	UNIDADES SUPLEMENT	OBSERVACIONES
	- - - - - De vidrio sin colorear:		
7010 90 31 1 00 E	- - - - - De vidrio con coeficiente de dilatación lineal inferior o igual a 5x10 ⁻⁶ por Kelvin, entre 0 C y 300 C	UN	
7010 90 31 2 00 C	- - - - - De vidrio neutro o de vidrio con 18% o más de óxido de plomo	UN	
7010 90 31 3 00 A	- - - - - De otros vidrios.	UN	
7010 90 31 4 00 I	- - - - - De vidrio coloreado.	UN	
	- - - - - De menos de 2,5 l:		
	- - - - - Para productos alimenticios y bebidas		
	- - - - - Botellas y frascos		
	- - - - - De vidrio sin colorear, de capacidad nominal.		
7010 90 41	- - - - - De 1 l o más:		
7010 90 41 1 00 C	- - - - - De vidrio neutro o de vidrio con 18% o más de óxido de plomo	UN	
7010 90 41 9 00 F	- - - - - Los demás	UN	
7010 90 43	- - - - - De más de 0,33 l, pero inferior a 1 l		
7010 90 43 1 00 A	- - - - - De vidrio neutro o de vidrio con 18% o más de óxido de plomo	UN	
7010 90 43 9 00 D	- - - - - Los demás	UN	
7010 90 45	- - - - - De 0,15 l o más hasta 0,33 l inclusive		
7010 90 45 1 00 J	- - - - - De vidrio neutro o de vidrio con 18% o más de óxido de plomo	UN	
7010 90 45 9 00 B	- - - - - Los demás	UN	
7010 90 47	- - - - - De menos de 0,15 l:		
7010 90 47 1 00 G	- - - - - De vidrio neutro o de vidrio con 18% o más de óxido de plomo	UN	
7010 90 47 9 00 J	- - - - - Los demás	UN	
	- - - - - De vidrio coloreado, de capacidad nominal:		
7010 90 51 0 00 B	- - - - - De 1 l o más	UN	
7010 90 53 0 00 J	- - - - - De más de 0,33 l, pero inferior a 1 l	UN	
7010 90 55 0 00 H	- - - - - De 0,15 l o más hasta 0,33 l inclusive	UN	
7010 90 57 0 00 F	- - - - - De menos de 0,15 l	UN	
	- - - - - Los demás, de una capacidad nominal		
7010 90 61	- - - - - De 0,25 l o más		
	- - - - - De vidrio sin colorear		

CODIFICACION	DESIGNACION DE LAS MERCANCIAS	UNIDADES SUPLEMENT	OBSERVACIONES
7010.90.81.1.00.H	- - - - - De vidrio neutro o de vidrio con 18% o más de óxido de plomo	UN	
7010.90.81.2.00.F	- - - - - De otros vidrios	UN	
7010.90.81.3.00.D	- - - - - De vidrio coloreado	UN	
7010.90.87	- - - - - De menos de 0,25 l: - - - - - De vidrio sin colorear		
7010.90.87.1.00.B	- - - - - De vidrio neutro o de vidrio con 18% o más de óxido de plomo	UN	
7010.90.87.2.00.J	- - - - - De otros vidrios	UN	
7010.90.87.3.00.H	- - - - - De vidrio coloreado - - - - - Para productos farmacéuticos, de capacidad nominal	UN	
7010.90.71	- - - - - De más de 0,055 l		
7010.90.71.1.00.F	- - - - - Obtenidos de un tubo en el que el espesor del vidrio sea igual o superior a 1 mm - - - - - Los demás, de vidrio sin colorear	UN	
7010.90.71.2.00.D	- - - - - De vidrio con coeficiente de dilatación lineal inferior o igual a 5×10^{-6} por Kelvin, entre 0 C y 300 C	UN	
7010.90.71.3.00.B	- - - - - De vidrio neutro o de vidrio con 18% o más de óxido de plomo	UN	
7010.90.71.4.00.J	- - - - - De otros vidrios	UN	
7010.90.71.5.00.G	- - - - - Los demás, de vidrio coloreado	UN	
7010.90.77	- - - - - De 0,055 l, o menos		
7010.90.77.1.00.J	- - - - - Obtenidos de un tubo en el que el espesor del vidrio sea igual o superior a 1 mm - - - - - Los demás, de vidrio sin colorear	UN	
7010.90.77.2.00.H	- - - - - De vidrio con coeficiente de dilatación lineal inferior o igual a 5×10^{-6} por Kelvin, entre 0 C y 300 C	UN	
7010.90.77.3.00.F	- - - - - De vidrio neutro o de vidrio con 18% o más de óxido de plomo	UN	
7010.90.77.4.00.D	- - - - - De otros vidrios	UN	
7010.90.77.5.00.A	- - - - - Los demás, de vidrio coloreado - - - - - Para otros productos	UN	
7010.90.81	- - - - - De vidrio sin colorear		
7010.90.81.1.00.D	- - - - - Obtenidos de un tubo en el que el espesor del vidrio sea igual o superior a 1 mm - - - - - Los demás	UN	

CODIFICACION	DESIGNACION DE LAS MERCANCIAS	UNIDADES SUPLEMENT	OBSERVACIONES
7010.90.81.2.00.B	- - - - - De vidrio con coeficiente de dilatación lineal inferior o igual a 5×10^{-6} por Kelvin, entre 0 C y 300 C	UN	
7010.90.81.3.00.J	- - - - - De vidrio neutro o de vidrio con 18% o más de óxido de plomo	UN	
7010.90.81.9.00.D	- - - - - Los demás	UN	
7010.90.87	- - - - - De vidrio coloreado		
7010.90.87.1.00.H	- - - - - Obtenidos de un tubo en el que el espesor del vidrio sea igual o superior a 1 mm	-	
7010.90.87.9.00.A	- - - - - Los demás	-	
7010.90.99.0.00.F	- - - - - Los demás	-	
70.11	AMPOLLAS Y ENVOLTURAS TUBULARES, ABIERTAS, Y SUS PARTES, DE VIDRIO, SIN GUARNICIONES, PARA LAMPARAS ELECTRICAS, TUBOS CÁTODICOS O SIMILARES:		
7011.10.00	- Para alumbrado eléctrico:		
7011.10.00.1.00.H	- - Envolturas tubulares para lámparas fluorescentes - - Los demás:	-	
7011.10.00.2.00.F	- - De vidrio con coeficiente de dilatación lineal inferior o igual a 5×10^{-6} por Kelvin, entre 0 C y 300 C	-	
7011.10.00.9.00.A	- - - Los demás	-	
7011.20.00.0	- Para tubos catódicos:		
7011.20.00.0.10.0	- - Ampollas de vidrio, para tubos de rayos catódicos monocromos, con diagonal de pantalla no inferior a 3,8 cm y no superior a 51 cm y diámetro nominal del cuello de 13, 20, 28 o 37 mm	-	
7011.20.00.0.20.F	- - Pantallas enteramente de vidrio, con diagonal no superior a 51 cm, provistas de un reborde, destinadas a la fabricación de tubos de rayos catódicos monocromos (4)	-	
7011.20.00.0.30.E	- - Conos de vidrio con diagonal no superior a 51 cm, provistos de un reborde cuadrado, destinados a la fabricación de tubos de rayos catódicos monocromos (4)	-	
7011.20.00.0.90.I	- - Los demás	-	
7011.90.00	- Los demás:		
7011.90.00.1.00.A	- - De vidrio con coeficiente de dilatación lineal inferior o igual a 5×10^{-6} por Kelvin, entre 0 C y 300 C	-	
7011.90.00.9.00.D	- - Los demás	-	
70.12	AMPOLLAS DE VIDRIO PARA TERMOS Y DEMAS RECIPIENTES ISOTERMICOS AISLADOS POR VACIO:		
7012.00.10.0.00.I	- Sin terminar	-	

CODIFICACION	DESIGNACION DE LAS MERCANCIAS	UNIDADES SUPLEMENT	OBSERVACIONES
7012 00 00 0 00 B	- Terminadas	-	
70.13	OBJETOS DE VIDRIO PARA EL SERVICIO DE MESA, DE COCINA, DE TERCADOR, DE OFICINA, DE ADOBORO, DE INTERIORES O USOS SIMILARES, EXCEPTO LOS DE LAS PARTIDAS 70.10 y 70.18:		
7013 10 00 0 00 H	- Objetos de vitrocerámica	UN	
	- Artículos de vidrio para beber (vasos, copas, etc.), excepto los de vitrocerámica		
7013 21	- - De cristal al plomo		
	- - - Hechos a mano		
7013 21 11 0 00 B	- - - Tallados o decorados de otro modo	UN	
7013 21 19 0 00 D	- - - Los demás	UN	
	- - - Fabricados mecánicamente		
7013 21 31 0 00 E	- - - Tallados o decorados de otro modo	UN	
7013 21 99 0 00 G	- - - Los demás	UN	
7013 28	- - Los demás		
7013 29 10 0 00 E	- - - De vidrio templado	UN	
	- - - Los demás:		
	- - - - Hechos a mano		
7013 29 51 0 00 E	- - - - Tallados o decorados de otro modo	UN	
7013 29 59 0 00 G	- - - - Los demás	UN	
	- - - - Fabricados mecánicamente		
7013 29 91 0 00 G	- - - - Tallados o decorados de otro modo	UN	
7013 29 99 0 00 I	- - - - Los demás	UN	
	- Objetos para el servicio de mesa (excepto los artículos para beber) o de cocina, excepto los de vitrocerámica.		
7013 31	- - De cristal al plomo:		
7013 31 10 0 00 A	- - - Hechos a mano	UN	
7013 31 90 0 00 D	- - - Fabricados mecánicamente	UN	
7013 32 00 0 00 B	- De vidrio con un coeficiente de dilatación lineal no superior a 5x10 ⁻⁶ por Kelvin, entre 0 C y 300 C	UN	
7013 38	- - Los demás:		
7013 38 10 0 00 C	- - - De vidrio templado	UN	
	- - - De los demás vidrios		
7013 38 91 0 00 E	- - - - Hechos a mano	UN	

CODIFICACION	DESIGNACION DE LAS MERCANCIAS	UNIDADES SUPLEMENT	OBSERVACIONES
7013 39 99 0 00 G	- - - - Fabricados mecánicamente	UN	
	- Los demás objetos		
7013 91	- - De cristal al plomo:		
7013 91 10 0 00 H	- - - Hechos a mano	UN	
7013 91 90 0 00 A	- - - Fabricados mecánicamente	UN	
7013 99	- - Los demás:		
7013 99 10	- - - Hechos a mano		
7013 99 10 1 00 H	- - - - De vidrio con coeficiente de dilatación lineal inferior o igual a 5x10 ⁻⁶ por Kelvin, entre 0 C y 300 C	UN	
7013 99 10 9 00 A	- - - - Los demás	UN	
7013 99 90	- - - Fabricados mecánicamente		
7013 99 90 1 00 A	- - - - De vidrio con coeficiente de dilatación lineal inferior o igual a 5x10 ⁻⁶ por Kelvin, entre 0 C y 300 C	UN	
7013 99 90 9 00 D	- - - - Los demás	UN	
70.14	VIDRIO PARA SEÑALIZACION Y ELEMENTOS DE OPTICA DE VIDRIO (EXCEPTO LOS DE LA PARTIDA 70.18), SIN TRABAJAR OPTICAMENTE:		
	- Vidrio óptico sin trabajar ópticamente		
7014 00 00 1 00 G	- Esbozos de lentes o discos trapezados, de forma esférica o tórica, con signo para transparente e índice de refracción entre 1,500 y 1,550, ambos inclusive	-	
7014 00 00 2 00 E	- - Los demás	-	
	- Los demás		
7014 00 00 3 00 C	- Elementos para señalización	-	
7014 00 00 9 00 J	- - Los demás	-	
70.15	CRISTALES PARA RELOJES Y CRISTALES ANALOGOS, CRISTALES PARA GAFAS, INCLUSO CORRECTORES, ABOMBADOS, CURVADOS, AMUECADOS O SIMILARES, SIN TRABAJAR OPTICAMENTE; ESFERAS MUECAS Y CASQUETES ESFERICOS, DE VIDRIO PARA LA FABRICACION DE ESTOS CRISTALES:		
7015 10 00	- Cristales para gafas correctores		
7015 10 00 1 00 D	- Esbozos de lentes bifocales o multifocales	-	
7015 10 00 9 00 G	- - Los demás	-	
7015 90	- Los demás		
7015 90 00 1 00 G	- De vidrio sin colorear	-	
7015 90 00 2 00 E	- De vidrio coloreado	-	

CODIFICACION	DESIGNACION DE LAS MERCANCIAS	UNIDADES SUPLEMENT	OBSERVACIONES
70.16	ADOUINES, LOSAS, LADRILLOS, BALDOSES, TEJAS Y DEMAS ARTICULOS, DE VIDRIO PENSADO O MOLDEADO, INCLUIDO ARMADOS, PARA LA CONSTRUCCION; CUBOS, DADOS Y ARTICULOS SIMILARES DE VIDRIO, INCLUIDO CON SOPORTE PARA MOSAICOS O DECORACIONES SIMILARES; VIDRIERAS ARTISTICAS; VIDRIO "MULTICELULAR" O VIDRIO "ESPUMA", EN BLOQUES, PANELES, PLACAS, COQUILLAS O FORMAS SIMILARES:	-	
7016.10.00.0.00.E	- Cubos, dados, y articulos similares de vidrio, incluso con soporte, para mosaicos o decoraciones similares	-	
7016.80	- Los demás	-	
7016.90.10.0.00.F	- - Vidrieras artísticas.	m2	
7016.90.30.0.00.B	- - Vidrio "multicelular" o vidrio "espuma"	-	
7016.90.90.0.00.I	- - Los demás.	-	
70.17	ARTICULOS DE VIDRIO PARA LABORATORIO, HIGIENE O FARMACIA, INCLUIDO GRADUADOS O CALIBRADOS:		
7017.10.00.0.00.D	- De cuarzo o de otras silices, fundidos.	-	
7017.20.00.0.00.B	- De los demás vidrios con un coeficiente de dilatación lineal inferior o igual a 5×10^{-6} por Kelvin, entre 0 °C y 300 °C	-	
7017.90.00.0.00.0	- Los demás	-	
70.18	CUENTAS DE VIDRIO, IMITACIONES DE PERLAS FINAS O CULTIVADAS, IMITACIONES DE PIEDRAS PRECIOSAS Y SEMIPRECIOSAS Y ARTICULOS SIMILARES DE AMALORIO Y SUS MANUFACTURAS (EXCEPTO LA BISUTERIA); OJOS DE VIDRIO, EXCEPTO LOS DE PROTESIS; ESTATUILLAS Y DEMAS OBJETOS DE ORNAMENTACION, DE VIDRIO TRABAJADO AL SOPLETE (VIDRIO AHILADO), EXCEPTO LA BISUTERIA; MICROESFERAS DE VIDRIO CON UN DIAMETRO INFERIOR O IGUAL A 1 mm:		
7018.10	- Cuentas de vidrio, imitaciones de perlas finas o cultivadas, imitaciones de piedras preciosas y semipreciosas y articulos similares de abalorio		
	- - Cuentas de vidrio:		
7018.10.11.0.00.J	- - - Talladas y pulidas mecánicamente.		
7018.10.19.0.00.B	- - - Las demás.		
7018.10.30.0.00.G	- - - Imitaciones de perlas finas o cultivadas		
	- - - Imitaciones de piedras preciosas y semipreciosas.		
7018.10.31.0.00.A	- - - Talladas y pulidas mecánicamente		
7018.10.59.0.00.C	- - - Las demás		
7018.10.90.0.00.0	- - Los demás		
7018.20.00	- Microesferas de vidrio con un diámetro inferior o igual a 1 mm		
7018.20.00.1.00.1	- - Con índice de refracción inferior o igual a 1,90		
7018.20.00.2.00.0	- - Con índice de refracción superior a 1,90		
7018.90	- Los demás:		

CODIFICACION	DESIGNACION DE LAS MERCANCIAS	UNIDADES SUPLEMENT	OBSERVACIONES
7018.90.10.0.00.0	- - Ojos de vidrio; objetos de abalorio.	-	
7018.90.90.0.00.0	- - Los demás.	-	
70.19	FIBRA DE VIDRIO (INCLUIDA LA LANA DE VIDRIO) Y MANUFACTURAS DE ESTAS MATERIAS (POR EJEMPLO: HILADOS O TEJIDOS):		
7019.10	- Mechas (incluso con torsión) e hilados, incluso cortados		
7019.10.10.0.00.J	- - Hilados cortados con longitud de 3 mm a 80 mm ambos inclusive		
	- - Los demás:		
	- - - De filamentos.		
7019.10.51.0.00.J	- - - - Mechas ("rovings", "stratified").		DUMP-CS.00 (62110)
7019.10.59.0	- - - - Los demás:		
7019.10.59.0.10.A	- - - - - Hilos de 33 tex o de un múltiplo de 33 +/- 7,5%, obtenidos a partir de fibras de vidrio continuas hilables, de diámetro situado entre 2,9 y 5,1 micrómetros, distintos de los tratados por fijado de elastómetros.		
7019.10.59.0.20.J	- - - - - Hilos obtenidos a partir de fibras de vidrio continuas hilables, de diámetro situado entre 12,5 y 13,5 micrómetros, tratados con resina formaldehídica, con un título de 340 tex como mínimo y 880 tex como máximo.		
7019.10.59.0.30.I	- - - - - Hilos de 22 tex obtenidos a partir de fibra de vidrio continuas hilables, de diámetro situado entre 4,7 y 5,8 micrómetros		
7019.10.59.0.40.H	- - - - - Hilos de fibras de vidrio textiles continuas, de 33, 14 o 51 tex +/- 7,5% o uno de sus múltiplos, de diámetro igual o superior a 5,8 micrómetros e inferior o igual 7,1 micrómetros		
7019.10.59.0.90.C	- - - - - Los demás		
7019.10.99.0.00.0	- - - De fibras discontinuas		
7019.20	- Tejidos, incluidas las cintas:		
	- - De filamentos:		
7019.20.11.0.00.G	- - - Mechas ("rovings", "stratified")		
	- - - Los demás, de una anchura:		
	- - - - No superior a 30 cm.		
7019.20.35.0.00.I	- - - - Superior a 30 cm		
7019.20.90.0.00.A	- - - De fibras discontinuas		
	- Velos, neós, "mats", colchones, paneles y productos similares sin tejer		
7019.31.00.0	- - "Mats"		
7019.31.00.0.10.F	- - - De fibras de vidrio no textiles de un peso inferior o igual a 120 g por m2, de un calibre de fibras inferior o igual a 7 micrómetros		

CODIFICACION	DESIGNACION DE LAS MERCANCIAS	UNIDADES SUPLEMENT	OBSERVACIONES
	(sin incluir el baño eventual), destinados a la fabricación de productos de filtrado (4)		
7019 31 00 0 20 E	- - De fibra de vidrio superfina (incluida la lana de vidrio) de baja capacidad hidrófila, destinados a cierto tipo de aerodinos (4)(128)	-	
7019 31 00 0 90 M	- - Los demás	-	
7019 32 00 0	- - Velos	-	
7019 32 00 0 10 E	- - De fibras de vidrio no textiles de un peso inferior o igual a 128 g por m ² , de un calibre de fibras inferior o igual a 7 micrómetros (sin incluir el baño eventual), destinados a la fabricación de productos de filtrado (4)	-	
7019 32 00 0 20 D	- - De fibra de vidrio (incluida la lana de vidrio) de baja capacidad hidrófila, destinados a cierto tipo de aerodinos (4)(128)	-	
7019 32 00 0 90 G	- - Los demás	-	
7019 39 10 0	- - Los demás	-	
7019 39 10 0 10 F	- - Napas y productos similares no textiles, de peso por m ² inferior o igual a 120 g y con fibras (excluidos los revestimientos) de un calibre inferior o igual a 7 micras, que se destinan a la fabricación de productos para el filtrado (4)	-	
7019 39 10 0 90 M	- - Los demás	-	
7019 90	- Los demás	-	
7019 90 10 0	- Fibras no textiles a granel o en copos:	-	
7019 90 10 0 10 B	- - Superfinas, (incluida la lana de vidrio), de baja capacidad hidrófila, destinadas a cierto tipo de aerodinos (4)(128)	-	
7019 90 10 0 91 B	- - De diámetro inferior a 4 micras	-	
7019 90 10 0 99 E	- - Los demás	-	
7019 90 30 0 00 I	- - Burlates y coquillas para aislamiento de tuberías	-	
	- - Los demás:	-	
7019 90 91 0 00 E	- - De fibras textiles.	-	
7019 90 99 0 00 G	- - Los demás	-	
70 20	LAS DEMÁS MANUFACTURAS DE VIDRIO:		
7020 00 10	- De cuarzo o de otras sílicas, fundidos:		
7020 00 10 1 00 G	- - Aparatos para uso industrial y sus partes.	-	
7020 00 10 9 00 J	- - Los demás	-	
7020 00 30	- De vidrio con un coeficiente de dilatación lineal no superior a 5x10 ⁻⁶ por Kelvin entre 0 °C y 300 °C		
7020 00 30 1 00 C	- - Aparatos para uso industrial y sus partes.	-	
7020 00 30 9 00 F	- - Los demás	-	

CODIFICACION	DESIGNACION DE LAS MERCANCIAS	UNIDADES SUPLEMENT	OBSERVACIONES
7020 00 90 0 00 B	- Los demás	-	

N.º	REMISIONES
(41)	El control de utilización de este destino particular se hará mediante la aplicación de las disposiciones comunitarias dictadas en la materia.
(22)	La admisión de esta subpartida se subordinará a las condiciones previstas en las disposiciones comunitarias dictadas en la materia. Véase también el apartado B del Título I) de las Disposiciones preliminares (NC).
(62)	El montante del derecho será igual a la diferencia entre el precio neto por kilogramo franco frontera comunitaria del producto sin despaquetar y la suma de 1,07 Ecu. Los precios franco frontera de la Comunidad serán netos si las condiciones de venta prevén que el caso se efectúe dentro de los treinta días siguientes a la fecha de expedición. Estos serán aumentados o disminuidos en un 1% por mes de plazo, en más o en menos.
(128)	Para la construcción, el mantenimiento o la reparación de Aviones de los tipos Airbus y F 28, así como para el mantenimiento o la reparación de los de los tipos Concorde y Mercure.
(997)	La medida antidumping (col. 6) se aplicará igualmente a las mercancías que, importadas en el marco del acuerdo de libre circulación CEE-Turquía, sean originarias de países sometidos a dicha medida.
(998)	Excepto los productos originarios de Yugoslavia. Ciertos productos originarios de determinados países podrán igualmente ser sometidos a contingentes arancelarios comunitarios. Cuando existan números de orden SPG aprobados, éstos sustituirán a la presente remisión.

CODIFICACION	DESIGNACION DE LAS MERCANCIAS	UNIDADES SUPLEMENT	OBSERVACIONES
	CAPITULO 71		
	PERLAS FINAS O CULTIVADAS, PIEDRAS PRECIOSAS Y SEMIPRECIOSAS O SIMILARES, METALES PRECIOSOS, CHAPADOS DE METALES PRECIOSOS Y MANUFACTURAS DE ESTAS MATERIAS; BISUTERIA; MONEDAS		
	I PERLAS FINAS O CULTIVADAS, PIEDRAS PRECIOSAS, SEMIPRECIOSAS O SIMILARES		
71.01	PERLAS FINAS O CULTIVADAS, INCLUIDO TRABAJADAS O CLASIFICADAS, PERO SIN ENSARTAR, MONTAR NI ENGAZAR; PERLAS FINAS O CULTIVADAS, SIN CLASIFICAR, ENFILADAS TEMPORALMENTE PARA FACILITAR EL TRANSPORTE:		
7101.10.00.0.00.A	- Perlas finas.	GN	
	- Perlas cultivadas:		
7101.21.00.0.00.H	- - En bruto.	GN	
7101.22.00.0.00.0	- - Trabajadas.	GN	
71.02	DIAMANTES, INCLUIDO TRABAJADOS, SIN MONTAR NI ENGAZAR:		
7102.10.00.0.00.J	- Sin clasificar	UK	
	- Industriales:		
7102.21.00.0.00.0	- - En bruto o simplemente aserrados, esfoliados o desbastados	UK	
7102.28.00.0.00.I	- - Los demás	UK	
	- No industriales		
7102.31.00.0.00.E	- - En bruto o simplemente aserrados, esfoliados o desbastados	UK	
7102.38.00.0.00.0	- - Los demás	UK	
71.03	PIEDRAS PRECIOSAS Y SEMIPRECIOSAS, EXCEPTO LOS DIAMANTES, INCLUIDO TRABAJADAS O CLASIFICADAS, SIN ENSARTAR, MONTAR NI ENGAZAR; PIEDRAS PRECIOSAS Y SEMIPRECIOSAS, EXCEPTO LOS DIAMANTES, SIN CLASIFICAR, ENFILADAS TEMPORALMENTE PARA FACILITAR EL TRANSPORTE:		
7103.10.00.0.00.I	- En bruto o simplemente aserradas o desbastadas	-	
	- Trabajadas de otro modo		
7103.91.00.0.00.A	- - Rubíes, zafiros y esmeraldas.	GR	
7103.99.00.0.00.C	- - Los demás	GR	
71.04	PIEDRAS SINTETICAS O RECONSTITUIDAS, INCLUIDO TRABAJADAS O CLASIFICADAS, SIN ENFILAR, MONTAR NI ENGAZAR; PIEDRAS SINTETICAS O RECONSTITUIDAS, SIN CLASIFICAR, ENFILADAS TEMPORALMENTE PARA FACILITAR EL TRANSPORTE:		
7104.10.00	- Cuarzo piezoeléctrico:		
7104.10.00.1.00.F	- - En bruto.	GR	
7104.10.00.9.00.I	- - Los demás.	GR	

CODIFICACION	DESIGNACION DE LAS MERCANCIAS	UNIDADES SUPLEMENT	OBSERVACIONES
7104 20 00	- Las demás, en bruto o simplemente aserradas o desbastadas		
7104 20 00 1 00 D	- - Diamantes sintéticos o reconstituidos de uso industrial	GR	
	- - Los demás		
7104 20 00 2 00 B	- - - En bruto	GR	
7104 20 00 3 00 0	- - - Los demás	GR	
7104 90 00 0 00 A	- Las demás	GR	
71 05	POLVO DE PIEDRAS PRECIOSAS, SEMIPRECIOSAS O SINTÉTICAS:		
7105 10 00 0 00 0	- De diamante	GR	
7105 90 00 0 00 J	- Los demás	GR	
	II METALES PRECIOSOS Y CHAPADOS DE METALES PRECIOSOS		
71 06	PLATA, INCLUIDA LA PLATA DORADA Y LA PLATINADA, EN BRUTO, SEMILABRADA O EN POLVO:		
7106 10 00 0 00 F	- Polvo	GR	
	- Las demás		
7106 91	- - En bruto		
7106 91 10 0 00 F	- - - De ley igual o superior a 999 milésimas	GR	
7106 91 90 0 00 I	- - - De ley inferior a 999 milésimas	GR	
7106 92	- - Semilabrada		
7106 92 10	- - - Canutillos, lentejuelas y recortes		
7106 92 10 1 00 C	- - - - Discos	GR	
7106 92 10 9 00 F	- - - - Los demás	GR	
	- - - Los demás		
7106 92 91	- - - - De ley igual o superior a 750 milésimas		
7106 92 91 1 00 E	- - - - - Planchas, hojas y bandas de espesor superior a 0.15 mm sin incluir, en su caso, el soporte	GR	
7106 92 91 9 00 H	- - - - - Los demás	GR	
7106 92 99	- - - - De ley inferior a 750 milésimas		
7106 92 99 1 00 G	- - - - - Planchas, hojas y bandas de espesor superior a 0.15 mm sin incluir, en su caso, el soporte	GR	
7106 92 99 9 00 J	- - - - - Los demás	GR	
71 07	CHAPADOS DE PLATA SOBRE METALES COMUNES, EN BRUTO O SEMILABRADOS.		

CODIFICACION	DESIGNACION DE LAS MERCANCIAS	UNIDADES SUPLEMENT	OBSERVACIONES
7107 00 00 0 00 0		-	
71 08	ORO, INCLUIDO EL ORO PLATINADO, EN BRUTO, SEMILABRADO O EN POLVO:		
	- Para uso no monetario		
7108 11 00 0 00 0	- - Polvo	GR	
7108 12 00 0 00 B	- - Las demás formas en bruto	GR	
7108 13	- - Las demás formas semilabradas:		
7108 13 10	- - - Barras, alambres y perfiles de sección maciza, planchas, hojas y bandas de espesor superior a 0.15 mm, sin incluir el soporte:		
7108 13 10 1 00 0	- - - - Barras, alambres y perfiles de sección maciza	GR	
7108 13 10 2 00 E	- - - - Planchas, hojas y bandas	GR	
7108 13 30 0 00 E	- - - Tubos y barras huecas	GR	
7108 13 50 0 00 J	- - - Hojas y tiras delgadas de espesor no superior a 0.15 mm, sin incluir el soporte	GR	
7108 13 90	- - - Las demás		
7108 13 90 1 00 J	- - - - Discos	GR	
7108 13 90 9 00 C	- - - - Las demás	GR	
7108 20 00 0 00 B	- Para uso monetario	GR	
71 09	CHAPADOS DE ORO SOBRE METALES COMUNES O SOBRE PLATA, EN BRUTO O SEMILABRADOS.		
7109 00 00 0 00 E		-	
71 10	PLATINO EN BRUTO, SEMILABRADO O EN POLVO:		
	- Platino		
7110 11	- - En bruto o en polvo		
7110 11 00 1 00 0	- - - En bruto	GR	
7110 11 00 2 00 E	- - - En polvo	GR	
7110 18	- - Los demás		
7110 18 10	- - - Barras, alambres y perfiles de sección maciza, hojas y bandas de espesor superior a 0.15 mm, sin incluir el soporte		
7110 18 10 1 00 0	- - - - Barras, alambres y perfiles de sección maciza	GR	
7110 18 10 2 00 E	- - - - Hojas y bandas	GR	
7110 18 30 0 00 E	- - - Tubos y barras huecas	GR	
7110 18 50 0 00 J	- - - Hojas y tiras delgadas de espesor no superior a 0.15 mm, sin incluir el soporte	GR	
7110 18 90	- - - Los demás		

CODIFICACION	DESIGNACION DE LAS MERCANCIAS	UNIDADES SUPLEMENT.	OBSERVACIONES
7110 19 90 1 00 J	- - - - Discos	GR	
7110 19 90 9 00 C	- - - - los demás	GR	
	- Paladio		
7110 21 00	- - En bruto o en polvo		
7110 21 00 1 00 E	- - - En bruto	GR	
7110 21 00 2 00 C	- - - En polvo	GR	
7110 29 00	- - Los demás		
7110 29 00 1 00 C	- - - Planchas, hojas, bandas y discos	GR	
7110 29 00 9 00 I	- - - Los demás	GR	
	- Rodio		
7110 31 00	- - En bruto o en polvo		
7110 31 00 1 00 C	- - - En bruto	GR	
7110 31 00 2 00 A	- - - En polvo	GR	
7110 39 00	- - Los demás		
7110 39 00 1 00 E	- - - Planchas, hojas, bandas y discos	GR	
7110 39 00 9 00 H	- - - Los demás	GR	
	+ Iridio, osmio y rutenio		
7110 41 00	- - En bruto o en polvo		
7110 41 00 1 00 A	- - - En bruto	GR	
7110 41 00 2 00 I	- - - En polvo	GR	
7110 49 00	- - Los demás		
7110 49 00 1 00 C	- - - Planchas, hojas, bandas y discos	GR	
7110 49 00 9 00 F	- - - Los demás	GR	
71.11	CHAPADOS DE PLATINO SOBRE METALES COMUNES, SOBRE PLATA O SOBRE ORO, EN BRUTO O SEMILABRADO.		
7111 09 00 9 00 A			
71.12	DESPERDICIOS Y RESIDUOS, DE METALES PRECIOSOS O DE CHAPADOS DE METALES PRECIOSOS:		
7112 10 00 0 00 H	- De oro o de chapados de oro, con exclusión de las cenizas de orfebrería que contengan otros metales preciosos	-	
7112 20 00 0 00 F	- De platino o de chapados de platino, con exclusión de las cenizas de orfebrería que contengan otros metales preciosos	-	
7112 90 00 0 00 A	- Los demás	-	

CODIFICACION	DESIGNACION DE LAS MERCANCIAS	UNIDADES SUPLEMENT.	OBSERVACIONES
	III JOYERIA Y DEMAS MANUFACTURAS		
71.13	ARTICULOS DE JOYERIA Y SUS PARTES, DE METALES PRECIOSOS O DE CHAPADOS DE METALES PRECIOSOS:		
	- De metales preciosos, incluso revestidos o chapados de metales preciosos		
7113 11 00	- - De plata, incluso revestidos o chapados de otros metales preciosos		
7113 11 00 1 00 D	- - - Abenicos y sus varillajes	-	CITES
	- - - Los demás, excepto de aleaciones de plata.		
7113 11 00 2 00 B	- - - - Con piedras preciosas o con perlas finas	-	CITES
7113 11 00 3 00 J	- - - - Los demás	-	CITES
7113 11 00 4 00 H	- - - De aleaciones de plata, incluso revestidos o chapados de otros metales preciosos	-	CITES
7113 19 00	- - De otros metales preciosos, incluso revestidos o chapados de metales preciosos		
7113 19 00 1 00 F	- - - Abenicos y sus varillajes	-	CITES
	- - - Los demás, excepto de aleaciones de otros metales preciosos		
7113 19 00 2 00 D	- - - - Con piedras preciosas o con perlas finas	-	CITES
7113 19 00 3 00 B	- - - - Los demás	-	CITES
7113 19 00 4 00 J	- - - De aleaciones de otros metales preciosos, incluso revestidos o chapados de metales preciosos	-	CITES
7113 20 00	- De chapados de metales preciosos sobre metales comunes		
7113 20 00 1 00 C	- - Abenicos y sus varillajes	-	CITES
7113 20 00 9 00 F	- - Los demás	-	CITES
71.14	ARTICULOS DE ORFEBRERIA Y SUS PARTES, DE METALES PRECIOSOS O DE CHAPADOS DE METALES PRECIOSOS:		
	- De metales preciosos, incluso revestidos o chapados de metales preciosos		
7114 11 00	- - De plata, incluso revestidos o chapados de metales preciosos		
7114 11 00 1 00 C	- - - De aleaciones de plata, incluso revestidos o chapados de metales preciosos	-	
	- - - Los demás		
7114 11 00 9 00 F	- - - Los demás	-	
7114 19 00	- De otros metales preciosos, incluso revestidos o chapados de metales preciosos		
7114 19 00 1 00 E	- - De aleaciones de otros metales preciosos, incluso revestidos o chapados de metales preciosos	-	
7114 19 00 9 00 H	- - Los demás	-	

CODIFICACION	DESIGNACION DE LAS MERCANCIAS	UNIDADES SUPLEMENT	OBSERVACIONES
7114 20 00 0 00 D	- De chapados de metales preciosos sobre metales comunes	-	
71.15	LAS DEMAS MANUFACTURAS DE METALES PRECIOSOS O DE CHAPADOS DE METALES PRECIOSOS:		
7115 10 00 0 00 E	- Catalizadores de platino, en forma de telas o encajados	-	
7115 90	- Las demás	-	
7115 90 10	- - De metales preciosos.	-	
7115 90 10 1 00 D	- - - Bolso de mano y monturas cierre	-	
7115 90 10 9 00 G	- - - Las demás	-	
7115 90 90	- - De chapados de metales preciosos.	-	
7115 90 90 1 00 G	- - - Bolso de mano y monturas cierre	-	
7115 90 90 9 00 J	- - - Las demás.	-	
71.16	MANUFACTURAS DE PERLAS FINAS O CULTIVADAS, DE PIEDRAS PRECIOSAS, SEMIPRECIOSAS, SINTETICAS O RECONSTITUIDAS:		
7116 10 00 0 00 D	- De perlas finas o cultivadas.	GR	
7116 20	- De piedras preciosas, semipreciosas, sintéticas o reconstituidas:		
	- - Exclusivamente de piedras preciosas o semipreciosas		
7116 20 11 0 00 I	- - - Collares, pulseras y otras manufacturas de piedras preciosas o semipreciosas, simplemente enseradas, sin dispositivos de cierre ni otros accesorios	GR	
7116 20 19 0 00 A	- - - Las demás	GR	
7116 20 90 0 00 C	- - Las demás	GR	
71.17	BISUTERIA:		
	- De metales comunes, incluso plateados, dorados o platinados		
7117 11 00 0 00 B	- - Gemelos y similares	-	
7117 19	- - Los demás	-	
7117 19 10 0 00 B	- - - Con partes de vidrio	-	
	- - - Sin partes de vidrio	-	
7117 19 91 9 00 D	- - - - Dorados, plateados o platinados	-	
7117 19 99 0 00 F	- - - - Los demás	-	
7117 90 00	- Los demás	-	
7117 90 00 1	- - De plástico	-	
7117 90 00 1 10 C	- - - De cuero natural, de cuero regenerado o de madera	-	
7117 90 00 1 90 E	- - - Los demás	-	

CODIFICACION	DESIGNACION DE LAS MERCANCIAS	UNIDADES SUPLEMENT	OBSERVACIONES
7117 90 00 2	- - De cuero natural, artificial o regenerado	-	
7117 90 00 2 10 A	- - - De cuero natural, de cuero regenerado o de madera	-	
7117 90 00 2 90 C	- - - Los demás	-	
	- - De cerámica:		
	- - - Blanca o de un solo color		
7117 90 00 3 10 I	- - - De cuero natural, de cuero regenerado o de madera	-	
7117 90 00 3 90 A	- - - Los demás	-	
7117 90 00 4	- - Los demás:		
7117 90 00 4 10 G	- - - De cuero natural, de cuero regenerado o de madera	-	
7117 90 00 4 90 I	- - - Los demás	-	
7117 90 00 5	- De materias de las partidas 98.01 y 98.02:		
7117 90 00 5 10 P	- - De cuero natural, de cuero regenerado o de madera	-	
7117 90 00 5 90 F	- - Los demás	-	
7117 90 00 6	- Los demás	-	
7117 90 00 6 10 F	- - De cuero natural, de cuero regenerado o de madera	-	
7117 90 00 6 90 H	- - Los demás	-	
71.18	MONEDAS:		
7118 10	- Monedas sin curso legal, excepto las de oro:		
7118 10 10 0 00 J	- - De plata	GR	
7118 10 90 0 00 C	- - Las demás	-	
7118 90	- Las demás	-	
7118 90 10 0 00 C	- - De oro.	GR	
7118 90 90 0 00 F	- - Las demás	-	

N.º	REMISIONES
1898	Excepción los productos originarios de Yugoslavia. Ciertos productos originarios de determinados países podrán igualmente ser admitidos a contingentes arancelarios comunitarios. Cuando existan números de orden SPG apropiados, éstos sustituirán a la presente remisión.

CODIFICACION	DESIGNACION DE LAS MERCANCIAS	UNIDADES SUPLEMENT.	OBSERVACIONES
	CAPITULO 72 FUNDICION, HIERRO Y ACERO 1 PRODUCTOS BASICOS, GRANALLAS Y POLVO		
72.01	FUNDICION EN BRUTO Y FUNDICION ESPECULAR, EN LINGOTES, BLOQUES U OTRAS FORMAS PRIMARIAS:		
7201.10	- Fundición en bruto sin alear con un contenido de fósforo, inferior o igual al 0,5%, en peso (CECA):		
	- - Con 0,4% o más, en peso, de manganeso		
7201.10.11.00.0	- - - Con un contenido de silicio no superior al 1%, en peso	-	SUB
7201.10.19.00.1	- - - Con un contenido de silicio superior al 1% en peso	-	DUMP-114(D), SUB
7201.10.30.00.0	- - Con un peso del 0,1% inclusive al 0,4% exclusive, en peso, de manganeso.	-	DUMP-114(D), SUB
7201.10.90.00.0	- - Con menos del 0,1% en peso, de manganeso	-	SUB
7201.20.00.00.0	- Fundición en bruto sin alear con un contenido de fósforo, superior al 0,5%, en peso (CECA).	-	SUB
7201.30	- Fundición en bruto aleada:		
7201.30.10.00.0	- - Con el 0,3% inclusive al 1% inclusive, en peso, de titanio, y del 0,5% inclusive al 1% inclusive de vanadio (CECA)	-	SUB
7201.30.80	- - Las demás (CECA):		
7201.30.80.1.00.0	- - - De vanadio-titanio, con un contenido de vanadio y de titanio superior al 1%	-	SUB
7201.30.80.8.00.0	- - - Las demás.	-	SUB
7201.40.00.00.0	- Fundición especular (CECA)	-	SUB
72.02	FERROALEACIONES:		
	- Ferromanganeso:		
7202.11	- - Con más del 2%, en peso, de carbono (CECA):		
7202.11.10.00.0	- - - De granulometría no superior a 10 mm y con un contenido de manganeso superior al 65% en peso.	-	SUB
7202.11.90.00.0	- - - Los demás.	-	SUB
7202.18.00.00.0	- - Los demás.	-	
	- Ferrosilicio:		
7202.21	- - Con más del 55%, en peso, de silicio		
7202.21.10.00.0	- - - Con más del 55% sin exceder del 80%, en peso	-	
7202.21.90.00.0	- - - Con más del 80%, en peso.	-	

CODIFICACION	DESIGNACION DE LAS MERCANCIAS	UNIDADES SUPLEMENT	OBSERVACIONES
7202 29.00.0 00 H	- - Los demás.	-	
7202.30.00 0.00 E	- Ferro-silicio-manganeso.	-	
	- Ferrocromo:		
7202 41	- - Con más del 4%, en peso, de carbono:		
7202.41 10 0	- - - Con más del 4% sin exceder del 8%, en peso		
7202 41 10.0 10 I	- - - - Con el 8%, en peso, de carbono.		
7202.41 10 0 80 A	- - - - Los demás		
7202 41 90 0 00 C	- - - Con más del 8%, en peso, de carbono		
7202 48	- - Los demás:		
7202 48 10 0	- - - Con el 0.05% o menos, en peso, de carbono:		
7202 48 10 0 10 A	- - - - Con más del 30%, en peso, sin exceder del 90% de cromo (ferrocromo super refinado), en peso		
7202 48 10 0 00 C	- - - - Los demás		
7202 48 50.0	- - - Con más del 0.05%, pero sin exceder del 0.5% de carbono, en peso:		
7202 48 50 0 10 B	- - - - Con el 0.1% o menos de carbono y con más del 30%, pero sin exceder del 90% de cromo (ferrocromo super refinado), en peso		
7202 48 50 0 90 D	- - - - Los demás.		
7202 48 90 0.00 E	- - - Con más del 0.5%, pero sin exceder del 4% de carbono, en peso		
7202 50 00 0 00 J	- Ferro-silicio-cromo.		
7202 60 00 0 00 H	- Ferroníquel.		
7202 70.00 0 00 F	- Ferroniobio		
7202 80 00.0 00 D	- Ferroniobio y ferro-silicio-volframio.		
	- Los demás		
7202 81 00	- Ferrotitanio y ferro-silicio-titanio.		
7202 81 00.1 00 I	- - Ferrotitanio.		
7202 81 00.2 00 G	- - Ferro-silicio-titanio.		
7202 92 00 0 00 J	- Ferrovanadio		
7202 93 00 0 00 I	- Ferroniobio		
7202 99	- Los demás:		
	- - Ferrofosforo:		
7202 99.11 0 00 J	- - - Con más del 3%, pero menos del 15%, en peso, de fósforo (CECA).		SUB
7202 99.18 0	- - - - Con el 15% o más, en peso, de fósforo:		

CODIFICACION	DESIGNACION DE LAS MERCANCIAS	UNIDADES SUPLEMENT	OBSERVACIONES
7202 99.18 0 10 A	- - - - Fosforos de hierro (ferrofosforos), con un contenido en peso de hierro no inferior al 58% y no superior al 72%, de fósforo no inferior al 22% y no superior al 28% y de silicio no superior al 3.5% (4)	-	
7202 99.19 0 20 J	- - - - Fosforos de hierro, que se destinan a la fabricación de hierro fundido fosforoso de afinado o de aceros (4)	-	
7202 99.19 0 90 C	- - - - Los demás		
7202 99.90	- - Los demás:		
7202 99 90.1 90 C	- - - - Ferro-silicio-aluminio, ferro-silicio-manganeso-aluminio ferro-silicio-aluminio-cálcico.		
7202 99 90.9	- - - - Los demás:		
7202 99 90.9 10 D	- - - - Ferro-silicio-calcio, con un contenido de calcio no inferior al 28% y no superior al 35% y de hierro no superior al 8%, en peso		
7202 99 90.9 90 F	- - - - Los demás.		
72.03	PRODUCTOS FERROS OBTENIDOS POR REDUCCION DIRECTA DE MINERALES DE HIERRO Y DEMAS PRODUCTOS FERROS ESPONJOSOS, EN TROZOS, "PELLETS" O FORMAS SIMILARES; HIERRO CON UNA PUREZA MINIMA DEL 99.84% EN PESO, EN TROZOS, "PELLETS" O FORMAS SIMILARES:		
7203.10 00 0 00 H	- Productos (árreas) obtenidos por reducción directa de minerales de hierro (CECA).	-	
7203 80.00 0.00 A	- Los demás (CECA)	-	SUB
72.04	DESPERDICIOS Y DESECHOS, DE FUNDICION, DE HIERRO O DE ACERO (CHATARRA); LINGOTES DE CHATARRA DE HIERRO O DE ACERO:		
7204 10.00 0 00 G	- Desperdicios y desechos, de fundición (CECA).	-	
	- Desperdicios y desechos, de acero aleado.		
7204 21 00 0 00 D	- - De acero inoxidable (CECA)		
7204 28.00 0 00 F	- - Los demás (CECA)		
7204.30.00 0.00 C	- Desperdicios y desechos, de hierro o de acero esteñados (CECA).		
	- Los demás desperdicios y desechos:		
7204 41	- - Torneaduras, virutas, limaduras (de limado, de aserrado o de factificado) y recortes de estampado o de corte, incluso en paquetes (CECA):		
7204 41 10 0.00 H	- - - Torneaduras, virutas, limaduras (de limado, aserrado o rectificado).		
	- - - Recortes de estampado o de corte:		
7204 41 81 0.00 J	- - - - En paquetes		
7204 41.99 0.00 B	- - - - Los demás.		
7204 48	- - Los demás (CECA)		
7204.49 10 0 00 J	- - - Otros recortes		

CODIFICACION	DESIGNACION DE LAS MERCANCIAS	UNIDADES SUPLEMENT	OBSERVACIONES
7204.40.30.0.00.F	- - - Los demás - - - - En paquetes.	-	
7204.40.91.0.00.B	- - - - Los demás - - - - Sin triar, ni clasificar	-	
7204.49.99.0.00.D	- - - - Los demás.	-	
7204.50	- Lingotes de chatarra.	-	
7204.50.10	- - De aceros aleados (CECA)	-	
7204.50.10.1.00.D	- - - De acero rápido.	-	SUB
7204.50.10.9.00.C	- - - De otros aceros aleados	-	SUB
7204.50.90.0.00.I	- - Los demás (CECA)	-	SUB
72.05	GRANALLAS Y POLVO, DE FUNDICIÓN EN BRUJO, DE FUNDICIÓN ESPECULAR, DE HIERRO O DE ACERO:		
7205.10.00	- Granalla:		
7205.10.00.1.00.D	- - De alambre	-	
7205.10.00.9.00.G	- - Los demás	-	
7205.21.00.0.00.C	- Polvo:		
7205.21.00.0.00.C	- - De aceros aleados.	-	
7205.29.00.0.00.E	- - Los demás	-	
	II HIERRO Y ACERO SIN ALEAR		
72.06	HIERRO Y ACERO SIN ALEAR, EN LINGOTES U OTRAS FORMAS PRIMARIAS, CON EXCLUSIÓN DEL HIERRO DE LA PARTIDA N 7203:		
7206.10.00	- Lingotes (CECA):		
7206.10.00.1.00.C	- - De peso inferior o igual a 1000 kg	-	SUB
7206.10.00.2.00.A	- - De peso superior a 1000 kg	-	SUB
7206.90.00	- Los demás (CECA):		
7206.90.00.1.00.F	- - De peso inferior o igual a 1000 kg	-	SUB
7206.90.00.2.00.D	- - De peso superior a 1000 kg.	-	SUB
72.07	SEMIPRODUCTOS DE HIERRO O DE ACERO SIN ALEAR:		
7207.11	- Con un contenido de carbono, inferior a 0.25%, en peso - - De sección transversal cuadrada o rectangular y de anchura inferior al doble		

CODIFICACION	DESIGNACION DE LAS MERCANCIAS	UNIDADES SUPLEMENT	OBSERVACIONES
	Del espesor:		
7207.11.11.0.00.J	- - - Laminados u obtenidos por colada continua (CECA)	-	
7207.11.19	- - - - De acero de fácil mecanización	-	
7207.11.19.1.00.J	- - - - Los demás.	-	
7207.11.19.9.00.C	- - - - Palanquilla de más de 8 m de longitud o palancon de más de 500 kg de peso.	-	
7207.11.90	- - - Forjados:		
7207.11.90.1.00.B	- - - - Palancon de más de 500 kg de peso	-	
7207.11.90.9.00.E	- - - - Los demás.	-	
7207.12	- Los demás, de sección transversal rectangular:		
7207.12.11	- - Laminados u obtenidos por colada continua (CECA):		
7207.12.11.1.00.O	- - - De espesor igual o superior a 50 mm	-	SUB
7207.12.11.9.00.J	- - - Planchón de más de 1000 kg de peso o tirón de anchura inferior o igual a 500 mm.	-	SUB
7207.12.19	- - - Los demás	-	
7207.12.19.1.00.I	- - - - De espesor inferior a 50 mm	-	SUB
7207.12.19.9.00.B	- - - - Planchón de más de 1000 kg de peso o tirón de anchura inferior o igual a 500 mm.	-	SUB
7207.12.90.0.00.C	- - - Los demás	-	SUB
7207.19	- Forjados:		
7207.19.11.0.00.B	- - Los demás:		
7207.19.15.0.00.H	- - - De sección transversal circular o poligonal	-	SUB
7207.19.19.0.00.D	- - - Laminados u obtenidos por colada continua	-	SUB
7207.19.31.0.00.H	- - - De acero de fácil mecanización (CECA).	-	SUB
7207.19.39.0.00.J	- - - Los demás (CECA).	-	SUB
7207.19.90.0.00.F	- - - Forjados	-	
7207.20	- Desbastos de perfiles:		
7207.20	- - Laminados u obtenidos por colada continua (CECA)	-	SUB
7207.20	- - Forjados	-	
7207.20	- - Los demás.	-	
7207.20	- Con un contenido de carbono, superior o igual al 0.25%, en peso - - De sección transversal cuadrada o rectangular y anchura inferior al doble del espesor		

CODIFICACION	DESIGNACION DE LAS MERCANCIAS	UNIDADES SUPLENENT	OBSERVACIONES
7207 20 11 0 00 I	- - - Laminados u obtenidos por colada continua (CECA) - - - De acero de fácil mecanización - - - Los demás, que contengan en peso	-	
7207 20 15	- - - - - El 0,25% o más, pero menos de 0,8% de carbono	-	
7207 20 15 1 00 C	- - - - - Palanquilla de más de 6 metros de longitud o balancón de más de 300 kg de peso	-	SUB
7207 20 15 2 00 F	- - - - - Los demás	-	SUB
7207 20 17 0 00 C	- - - - - El 0,8% o más de carbono	-	
7207 20 18	- - - Forjados: - - - Con un contenido en carbono igual o superior al 0,25%, pero menos del 0,8%, en peso:	-	
7207 20 19 1 00 I	- - - - - Palancón de más de 300 kg de peso	-	
7207 20 19 2 00 G	- - - - - Los demás	-	
7207 20 19 3 00 E	- - - - - Con un contenido en carbono del 0,8% o más, en peso. - - - Los demás, de sección transversal rectangular	-	
7207 20 31	- - - Laminados u obtenidos por colada continua (CECA) - - - De espesor igual o superior a 50 mm	-	
7207 20 31 1 00 C	- - - - - Con un contenido en carbono igual o superior al 0,25%, pero menos del 0,8% en peso	-	
7207 20 31 2 00 A	- - - - - Con un contenido en carbono igual o superior al 0,8%, en peso	-	
7207 20 33	- - - - - De espesor inferior a 50 mm	-	
7207 20 33 1 00 A	- - - - - Con un contenido en carbono igual o superior al 0,25%, pero menos del 0,8%, en peso.	-	
7207 20 33 2 00 I	- - - - - Con un contenido en carbono igual o superior al 0,8%, en peso	-	
7207 20 39 0 00 G	- - - Forjados: - - - De sección transversal circular o poligonal: - - - Laminados u obtenidos por colada continua	-	
7207 20 51 0 00 J	- - - De acero de fácil mecanización (CECA) - - - Los demás (CECA)	-	
7207 20 55	- - - - - Con el 0,25% o más, pero menos del 0,8%, en peso, de carbono	-	
7207 20 55 1 00 D	- - - - - De sección circular	-	
7207 20 55 2 00 B	- - - - - De otras secciones	-	
7207 20 57 0 00 D	- - - - - Con el 0,8% o más, en peso, de carbono.	-	

CODIFICACION	DESIGNACION DE LAS MERCANCIAS	UNIDADES SUPLENENT	OBSERVACIONES
7207 20 59	- - - Forjados - - - Con el 0,25% o más, en peso, de carbono, pero menos del 0,8%.	-	
7207 20 59 1 00 J	- - - - - De sección circular	-	
7207 20 59 2 00 H	- - - - - Los demás	-	
7207 20 59 3 00 F	- - - - - Con el 0,8% o más, en peso, de carbono - - - Debestos de perfiles	-	
7207 20 71 0 00 F	- - - Laminados u obtenidos por colada continua (CECA)	-	
7207 20 72 0 00 H	- - - Forjados	-	
7207 20 90 0	- - - Los demás	-	
7207 20 90 0 10 B	- - - De acero fino al carbono	-	
7207 20 90 0 90 D	- - - Los demás	-	
72 08	PRODUCTOS LAMINADOS PLANOS DE HIERRO O DE ACERO SIN ALEAR, DE ANCHURA SUPERIOR O IGUAL A 600 MM, LAMINADOS EN CALIENTE, SIN CHAPAR NI REVESTIR: - Enrollados, simplemente laminados en caliente, de espesor inferior a 3 mm y con un límite mínimo de elasticidad de 275 MPa, o de 3 mm o más de espesor y con un límite mínimo de elasticidad de 355 MPa	-	
7208 11 00 0	- - - De espesor superior a 10 mm (CECA):	-	
7208 11 00 0 10 A	- - - - - Que contengan, en peso, menos del 0,8% de carbono	-	DUMP-AR: 28 Ecu/1000 kg/m ² (D); ADUMP-CA: DUMP-VE 88 Ecu/1000 kg/m ²
7208 11 00 0 90 C	- - - - - Los demás	-	SUB
7208 12	- - - De espesor superior o igual a 4,75 mm, pero inferior o igual a 10 mm	-	
7208 12 10 0	- - - - - Que se destinan al relaminado (CECA) (1)	-	
7208 12 10 0 10 H	- - - - - Que contengan, en peso, menos del 0,8% de carbono	-	DUMP-AR: 28 Ecu/1000 kg/m ² (D); ADUMP-CA: DUMP-VE 88 Ecu/1000 kg/m ²
7208 12 10 0 90 J	- - - - - Los demás	-	SUB
7208 12 91 0	- - - - - Los demás (CECA)	-	
7208 12 91 0 10 J	- - - - - Con motivos en relieve - - - - - Que contengan, en peso, menos del 0,8% de carbono	-	DUMP-AR: 28 Ecu/1000 kg/m ² (D); ADUMP-CA: DUMP-VE 88 Ecu/1000 kg/m ²
7208 12 91 0 90 B	- - - - - Los demás	-	SUB
7208 12 99 0	- - - - - Los demás	-	
7208 12 99 0 10 B	- - - - - Que contengan, en peso, menos del 0,8% de carbono	-	DUMP-AR: 28 Ecu/1000 kg/m ² (D); ADUMP-CA: DUMP-VE 88 Ecu/1000 kg/m ²
7208 12 99 0 90 D	- - - - - Los demás	-	SUB
7208 13	- - - De espesor superior o igual a 3 mm, pero inferior a 4,75 mm.	-	

CODIFICACION	DESIGNACION DE LAS MERCANCIAS	UNIDADES SUPLEMENT	OBSERVACIONES
7208 13 10 0	- - - Que se destinen al relaminado (CECA) (1)	-	
7208 13 10 0 10 G	- - - - Que contengan, en peso, menos del 0,6% de carbono	-	DUMP-AR 29 Ecu/1000 kg/nr (D); ADUMP-CA ; DUMP-VE 88 Ecu/1000 kg/nr
7208 13 10 0 90 I	- - - - Los demás	-	SUB
7208 13 91 0	- - - - Los demás (CECA)	-	
7208 13 91 0 10 J	- - - - Con motivos en relieve	-	
7208 13 91 0 10 J	- - - - Que contengan, en peso, menos del 0,6% de carbono	-	DUMP-AR 29 Ecu/1000 kg/nr (D); ADUMP-CA ; DUMP-VE 88 Ecu/1000 kg/nr
7208 13 91 0 90 A	- - - - Los demás	-	SUB
7208 13 99 0	- - - - Los demás:	-	
7208 13 99 0 10 A	- - - - Que contengan, en peso, menos del 0,6% de carbono	-	DUMP-AR 29 Ecu/1000 kg/nr (D); ADUMP-CA ; DUMP-VE 88 Ecu/1000 kg/nr
7208 13 99 0 90 C	- - - - Los demás	-	SUB
7208 14	- - De espesor inferior a 3 mm	-	
7208 14 10 0	- - - Que se destinen al relaminado (CECA) (1)	-	
7208 14 10 0 10 F	- - - - Que contengan, en peso, menos del 0,6% de carbono	-	DUMP-AR 29 Ecu/1000 kg/nr (D); ADUMF
7208 14 10 0 90 H	- - - - Los demás	-	SUB
7208 14 90 0	- - - - Los demás (CECA)	-	
7208 14 90 0 10 I	- - - - Que contengan, en peso, menos del 0,6% de carbono	-	DUMP-AR 29 Ecu/1000 kg/nr (D); ADUMF
7208 14 90 0 90 A	- - - - Los demás	-	SUB
7208 14	- Los demás, enrollados, simplemente laminados en caliente.	-	
7208 21	- - De espesor superior a 10 mm (CECA)	-	
7208 21 10 0	- - - Con motivos en relieve	-	
7208 21 10 0 10 G	- - - - Que contengan, en peso, menos del 0,6% de carbono	-	DUMP-AR 29 Ecu/1000 kg/nr (D); ADUMF
7208 21 10 0 90 I	- - - - Los demás	-	SUB
7208 21 90 0	- - - - Los demás:	-	
7208 21 90 0 10 J	- - - - Que contengan, en peso, menos del 0,6% de carbono	-	DUMP-AR 29 Ecu/1000 kg/nr (D); ADUMP-CA ; DUMP-VE 88 Ecu/1000 kg/nr
7208 21 90 0 90 B	- - - - Los demás	-	SUB
7208 22	- - De espesor superior o igual a 4,75 mm, pero inferior o igual a 10 mm	-	
7208 22 10 0	- - - Destinados al relaminado (CECA) (1)	-	
7208 22 10 0 10 F	- - - - Que contengan, en peso, menos del 0,6% de carbono	-	DUMP-AR 29 Ecu/1000 kg/nr (D); ADUMP-CA ; DUMP-VE 88 Ecu/1000 kg/nr
7208 22 10 0 90 H	- - - - Los demás	-	SUB

CODIFICACION	DESIGNACION DE LAS MERCANCIAS	UNIDADES SUPLEMENT	OBSERVACIONES
7208 22 91 0	- - - Los demás (CECA)	-	
7208 22 91 0 10 H	- - - - Con motivos en relieve	-	
7208 22 91 0 10 H	- - - - Que contengan, en peso, menos del 0,6% de carbono	-	DUMP-AR 29 Ecu/1000 kg/nr (D); ADUMP-CA ; DUMP-VE 88 Ecu/1000 kg/nr
7208 22 91 0 90 J	- - - - Los demás	-	SUB
7208 22 99 0	- - - - Los demás:	-	
7208 22 99 0 10 J	- - - - Que contengan, en peso, menos del 0,6% de carbono	-	DUMP-AR 29 Ecu/1000 kg/nr (D); ADUMP-CA ; DUMP-VE 88 Ecu/1000 kg/nr
7208 22 99 0 90 B	- - - - Los demás	-	SUB
7208 23	- - De espesor superior o igual a 3 mm, pero inferior a 4,75 mm	-	
7208 23 10 0	- - - Que se destinen al relaminado (CECA) (1)	-	
7208 23 10 0 10 E	- - - - Que contengan, en peso, menos del 0,6% de carbono	-	DUMP-AR 29 Ecu/1000 kg/nr (D); ADUMP-CA ; DUMP-VE 88 Ecu/1000 kg/nr
7208 23 10 0 90 D	- - - - Los demás	-	SUB
7208 23 91 0	- - - Los demás (CECA)	-	
7208 23 91 0 10 O	- - - - Con motivos en relieve:	-	
7208 23 91 0 10 O	- - - - que contengan, en peso, menos del 0,6% de carbono	-	DUMP-AR 29 Ecu/1000 kg/nr (D); ADUMP-CA ; DUMP-VE 88 Ecu/1000 kg/nr
7208 23 91 0 90 I	- - - - Los demás	-	SUB
7208 23 99 0	- - - - Los demás:	-	
7208 23 99 0 10 I	- - - - Que contengan, en peso, menos del 0,6% de carbono	-	DUMP-AR 29 Ecu/1000 kg/nr (D); ADUMP-CA ; DUMP-VE 88 Ecu/1000 kg/nr
7208 23 99 0 90 A	- - - - Los demás	-	SUB
7208 24	- - De espesor inferior a 3 mm.	-	
7208 24 10	- - - Destinados al relaminado (CECA) (1)	-	
7208 24 10 1	- - - - De espesor inferior a 1,5 mm	-	
7208 24 10 1 10 B	- - - - Que contengan, en peso, menos del 0,6% de carbono	-	DUMP-AR 29 Ecu/1000 kg/nr (D); ADUMP-CA ; DUMP-VE 88 Ecu/1000 kg/nr
7208 24 10 1 90 D	- - - - Los demás	-	SUB
7208 24 10 2	- - - De espesor igual o superior a 1,5 mm	-	
7208 24 10 2 10 J	- - - - Que contengan, en peso, menos del 0,6% de carbono	-	
7208 24 10 2 90 B	- - - - Los demás	-	SUB
7208 24 90 0	- - - Los demás (CECA)	-	
7208 24 90 0 10 Q	- - - - Que contengan, en peso, menos del 0,6% de carbono	-	DUMP-AR 29 Ecu/1000 kg/nr (D); ADUMP-CA ; DUMP-VE 88 Ecu/1000 kg/nr

CODIFICACION	DESIGNACION DE LAS MERCANCIAS	UNIDADES SUPLEMENT	OBSERVACIONES
7208 24 90 0 90 I	- - - Los demás - Sin enrollar, simplemente laminados en caliente, de espesor inferior a 3 mm con un límite mínimo de elasticidad de 275 MPa o de espesor superior o igual a 3 mm y con un límite mínimo de elasticidad de 355 MPa	-	SUB
7208 31 00 0 00 H	- Laminados en las cuatro caras o en acanaladuras cerradas, de anchura inferior o igual a 1 250 mm y de espesor superior o igual a 4 mm, sin motivos en relieve (CECA)	-	SUB
7208 32	- Los demás, de espesor superior a 10 mm (CECA)	-	
7208 32 10 0	- Con motivos en relieve	-	
7208 32 10 0 10 D	- Que contengan, en peso, menos del 0,8% de carbono	-	DUMP-DD (15)(D), SUB
7208 32 10 0 90 F	- Los demás	-	SUB
	- Los demás, de espesor	-	
7208 32 30 0	- Superior a 20 mm	-	
7208 32 30 0 10 J	- Que contengan, en peso, menos del 0,8% de carbono	-	DUMP-DD (15)(D), SUB
7208 32 30 0 90 B	- Los demás	-	SUB
	- Superior a 15 mm, sin exceder de 20 mm de anchura	-	
7208 32 51 0	- Igual o superior a 2050 mm	-	
7208 32 51 0 10 D	- Que contengan, en peso, menos del 0,8% de carbono	-	DUMP-DD (15)(D), SUB
7208 32 51 0 90 F	- Los demás	-	SUB
7208 32 59 0	- Inferior a 2050 mm	-	
7208 32 59 0 10 F	- Que contengan, en peso, menos del 0,8% de carbono	-	DUMP-DD (15)(D), SUB
7208 32 59 0 90 H	- Los demás	-	SUB
	- Superior a 10 mm, sin exceder de 15 mm de anchura	-	
7208 32 91 0	- Igual o superior a 2050 mm	-	
7208 32 91 0 10 F	- Que contengan, en peso, menos del 0,8% de carbono	-	DUMP-DD (15)(D), SUB
7208 32 91 0 90 H	- Los demás	-	SUB
7208 32 99 0	- Inferior a 2050 mm	-	
7208 32 99 0 10 H	- Que contengan, en peso, menos del 0,8% de carbono	-	DUMP-DD (15)(D), SUB
7208 32 99 0 90 J	- Los demás	-	SUB
7208 33	- De espesor superior o igual a 4,75 mm, pero inferior igual a 10 mm (CECA)	-	
7208 33 10 0	- Con motivos en relieve	-	
7208 33 10 0 10 C	- Que contengan, en peso, menos del 0,8% de carbono	-	DUMP-DD (15)(D), SUB
7208 33 10 0 90 E	- Los demás	-	SUB

CODIFICACION	DESIGNACION DE LAS MERCANCIAS	UNIDADES SUPLEMENT	OBSERVACIONES
	- Los demás, de anchura	-	
7208 33 91 0	- Igual o superior a 2050 mm	-	
7208 33 91 0 10 E	- Que contengan, en peso, menos del 0,8% de carbono	-	DUMP-DD (15)(D), SUB
7208 33 91 0 90 G	- Los demás	-	SUB
7208 33 99 0	- Inferior a 2050 mm	-	
7208 33 99 0 10 G	- Que contengan, en peso, menos del 0,8% de carbono	-	DUMP-DD (15)(D), SUB
7208 33 99 0 90 I	- Los demás	-	SUB
7208 34	- De espesor superior o igual a 3 mm, pero inferior a 4,75 mm (CECA)	-	
7208 34 10 0	- Con motivos en relieve	-	
7208 34 10 0 10 B	- Que contengan, en peso, menos del 0,8% de carbono	-	DUMP-DD (15)(D), SUB
7208 34 10 0 90 D	- Los demás	-	SUB
7208 34 90 0	- Los demás	-	
7208 34 90 0 10 E	- Que contengan, en peso, menos del 0,8% de carbono	-	DUMP-DD (15)(D), SUB
7208 34 90 0 90 O	- Los demás	-	SUB
7208 35	- Los demás, de espesor inferior a 3 mm	-	
7208 35 10 0	- De espesor igual o superior a 2 mm (CECA)	-	
7208 35 10 0 10 A	- Que contengan, en peso, menos del 0,8% de carbono	-	DUMP-DD (15)(D), SUB
7208 35 10 0 90 C	- Los demás	-	SUB
	- De espesor inferior a 2 mm (CECA)	-	
7208 35 91 0 00 D	- De espesor igual o superior a 1 mm, pero inferior a 2 mm	-	SUB
7208 35 93 0 00 B	- De espesor igual o superior a 0,5 mm, pero inferior a 1 mm	-	SUB
7208 35 99 0 00 F	- De espesor inferior a 0,5 mm	-	SUB
	- Los demás, sin enrollar, simplemente laminados en caliente	-	
7208 41 00 0 00 F	- Laminados en las cuatro caras o en acanaladuras cerradas, de anchura inferior o igual a 1 250 mm y de espesor superior o igual a 4 mm y sin motivos en relieve (CECA)	-	SUB
7208 42	- Los demás, de espesor superior a 10 mm (CECA)	-	
7208 42 10	- Con motivos en relieve	-	
7208 42 10 1 10 J	- Con un contenido en carbono inferior al 0,8%, en peso	-	DUMP-DD (15)(D), SUB
7208 42 10 2 90 J	- Con un contenido en carbono igual o superior al 0,8%, en peso	-	SUB
	- Los demás, de espesor	-	
7208 42 30	- Superior a 20 mm	-	

CODIFICACION	DESIGNACION DE LAS MERCANCIAS	UNIDADES SUPLEMENT	OBSERVACIONES
7208 42 30 1 10 F	- - - - - Con un contenido en carbono inferior al 0,6%, en peso	-	DUMP-00 (15)(D). SUB
7208 42 30 2 90 F	- - - - - Con un contenido en carbono igual o superior al 0,6%, en peso	-	
	- - - - - Superior a 15 mm sin exceder de 20 mm, de anchura		
7208 42 51	- - - - - Igual o superior a 2050 mm:		
7208 42 51 1 10 J	- - - - - Con un contenido en carbono inferior al 0,6%, en peso	-	DUMP-00 (15)(D). SUB
7208 42 51 2 90 J	- - - - - Con un contenido en carbono igual o superior al 0,6%, en peso.	-	
7208 42 59	- - - - - Inferior a 2050 mm:		
7208 42 59 1 10 B	- - - - - Con un contenido en carbono inferior al 0,6%, en peso	-	DUMP-00 (15)(D). SUB
7208 42 59 2 90 B	- - - - - Con un contenido en carbono igual o superior al 0,6%, en peso.	-	
	- - - - - Superior a 10 mm, pero sin exceder de 15 mm, de anchura		
7208 42 91	- - - - - Igual o superior a 2050:		
7208 42 91 1 10 B	- - - - - Con un contenido en carbono inferior al 0,6%, en peso	-	DUMP-00 (15)(D). SUB
7208 42 91 2 90 B	- - - - - Con un contenido en carbono igual o superior al 0,6%, en peso	-	
7208 42 99	- - - - - Inferior a 2050 mm:		
7208 42 99 1 10 D	- - - - - Con un contenido en carbono inferior al 0,6%, en peso.	-	DUMP-00 (15)(D). SUB
7208 42 99 2 90 D	- - - - - Con un contenido en carbono igual o superior al 0,6%, en peso	-	
7208 43	- - Los demás, de espesor superior o igual a 4,75 mm, pero inferior o igual a 10 mm (CECA):		
7208 43 10	- - - Con motivos en relieve		
7208 43 10 1 10 I	- - - - - Con un contenido en carbono inferior al 0,6%, en peso	-	DUMP-00 (15)(D). SUB
7208 43 10 2 90 I	- - - - - Con un contenido en carbono igual o superior al 0,6%, en peso	-	
	- - Los demás, de anchura:		
7208 43 91	- - - - - Igual o superior a 2050 mm		
7208 43 91 1 10 A	- - - - - Con un contenido en carbono inferior al 0,6%, en peso	-	
7208 43 91 2 90 A	- - - - - Con un contenido en carbono igual o superior al 0,6%, en peso	-	DUMP-00 (15)(D). SUB
7208 43 99	- - - - - Inferior a 2050 mm:		
7208 43 99 1 10 C	- - - - - Con un contenido en carbono inferior al 0,6%, en peso	-	DUMP-00 (15)(D). SUB
7208 43 99 2 90 C	- - - - - Con un contenido en carbono igual o superior al 0,6%, en peso	-	
7208 44	- - Los demás, de espesor superior o igual a 3 mm, pero inferior a 4,75 mm (CECA):		
7208 44 10	- - - Con motivos en relieve:		
7208 44 10 1 10 H	- - - - - Con un contenido en carbono inferior al 0,6% en peso	-	DUMP-00 (15)(D). SUB

CODIFICACION	DESIGNACION DE LAS MERCANCIAS	UNIDADES SUPLEMENT	OBSERVACIONES
7208 44 10 2 90 H	- - - - - Con un contenido en carbono igual o superior al 0,6%, en peso	-	
7208 44 90	- - - Los demás		
7208 44 90 1 10 A	- - - - - Con un contenido en carbono inferior al 0,6%, en peso	-	
7208 44 90 2 90 A	- - - - - Con un contenido en carbono igual o superior al 0,6%, en peso	-	
7208 45	- - Los demás, de espesor inferior a 3 mm.		
7208 45 10	- - De espesor igual o superior a 2 mm (CECA):		
7208 45 10 1 10 G	- - - - - Con un contenido en carbono inferior al 0,6%, en peso	-	DUMP-00 (15)(D). SUB
7208 45 10 2 90 G	- - - - - Con un contenido en carbono igual o superior al 0,6%, en peso	-	SUB
	- - De espesor inferior a 2 mm, (CECA):		
7208 45 91	- - - De espesor igual o superior a 1 mm, pero inferior a 2 mm:		
7208 45 91 1 00 J	- - - - - Con un contenido en carbono inferior al 0,6%, en peso	-	SUB
	- - - - - Con un contenido en carbono igual o superior al 0,6%, en peso		
7208 45 91 2 00 H	- - - - - Llamados "magnéticos", con una pérdida inferior o igual a 0,75 W por kg.	-	SUB
7208 45 91 9 00 C	- - - - - Los demás.	-	SUB
7208 45 93	- - - De espesor igual o superior a 0,5 mm, pero inferior a 1 mm		
7208 45 93 1 00 H	- - - - - Con un contenido en carbono inferior al 0,6%, en peso.	-	SUB
	- - - - - Con un contenido en carbono igual o superior al 0,6%, en peso		
7208 45 93 2 00 F	- - - - - Llamados "magnéticos", con una pérdida inferior o igual a 0,75 W por kg	-	SUB
7208 45 93 9 00 A	- - - - - Los demás	-	SUB
7208 45 99	- - - De espesor inferior a 0,5 mm		
7208 45 99 1 00 B	- - - - - Con un contenido en carbono inferior al 0,6%, en peso	-	SUB
	- - - - - Con un contenido en carbono igual o superior al 0,6%, en peso		
7208 45 99 2 00 J	- - - - - Llamados "magnéticos", con una pérdida inferior o igual a 0,75 W por kg.	-	SUB
7208 45 99 9 00 E	- - - - - Los demás.	-	SUB
7208 90	- Los demás		
7208 90 10 0 00 D	- - Simplemente tratados en la superficie o simplemente cortados en forma distinta de la cuadrada o rectangular (CECA)	-	SUB
7208 90 90 0 00 C	- - Los demás.	-	
72 08	PRODUCTOS LAMINADOS PLANOS DE HIERRO O DE ACERO SIN ALEAR, DE ANCHURA SUPERIOR O IGUAL A 600 mm, LAMINADOS EN FRÍO, SIN CHAPAR NI REVESTIR: - Enrollados, simplemente laminados en frío, de espesor inferior a 3 mm con		

CODIFICACION	DESIGNACION DE LAS MERCANCIAS	UNIDADES SUPLEMENT	OBSERVACIONES
	Un límite mínimo de elasticidad de 275 MPa, o de espesor superior o igual a 3 mm y con un límite mínimo de elasticidad de 355 MPa		
7209 11 00	- - De espesor superior o igual a 3 mm (CECA)		
7209 11 00 1 00 I	- - - Con un contenido en carbono inferior al 0,6%, en peso	-	SUB
7209 11 00 2 00 G	- - - Con un contenido en carbono igual o superior al 0,6%, en peso	-	SUB
7209 12 10	- - De espesor superior a 1 mm, pero inferior a 3 mm		
	- - - Llamados magnéticos (CECA):		
7209 12 10 1 00 F	- - - - Con un contenido en carbono inferior al 0,6%, en peso	-	SUB
7209 12 10 2 00 D	- - - - Con una pérdida inferior o igual a 0,75 W por kg	-	SUB
	- - - - Con una pérdida superior a 0,75 W por kg	-	SUB
	- - - - Con un contenido en carbono igual o superior al 0,6%, en peso	-	SUB
7209 12 10 3 00 B	- - - - Con una pérdida inferior o igual a 0,75 W por kg	-	SUB
7209 12 10 4 00 J	- - - - Con una pérdida superior a 0,75 W por kg	-	SUB
7209 12 90	- - - Los demás (CECA)		
7209 12 90 1 00 I	- - - - Con un contenido en carbono inferior al 0,6%, en peso	-	SUB
7209 12 90 2 00 O	- - - - Con un contenido en carbono igual o superior al 0,6%, en peso	-	SUB
7209 13	- - De espesor superior a 0,5 mm, pero inferior o igual a 1 mm		
7209 13 10	- - - Llamados magnéticos (CECA)		
	- - - - Con un contenido en carbono inferior al 0,6%, en peso	-	SUB
7209 13 10 1 00 E	- - - - Con una pérdida inferior o igual a 0,75 W por kg	-	SUB
7209 13 10 2 00 C	- - - - Con una pérdida superior a 0,75 W por kg	-	SUB
	- - - - Con un contenido en carbono igual o superior al 0,6%, en peso	-	SUB
7209 13 10 3 00 A	- - - - Con una pérdida inferior o igual a 0,75 W por kg	-	SUB
7209 13 10 4 00 I	- - - - Con una pérdida superior a 0,75 W por kg	-	SUB
7209 13 90	- - - Los demás (CECA)		
7209 13 90 1 00 M	- - - - Con un contenido en carbono inferior al 0,6%, en peso	-	SUB
7209 13 90 2 00 F	- - - - Con un contenido en carbono igual o superior al 0,6%, en peso	-	SUB
7209 14	- - De espesor inferior a 0,5 mm		
7209 14 10	- - - Llamados magnéticos (CECA)		
	- - - - Con un contenido en carbono inferior al 0,6%, en peso	-	SUB
7209 14 10 1 00 B	- - - - Con una pérdida inferior o igual a 0,75 W por kg	-	SUB
7209 14 10 2 00 B	- - - - Con una pérdida superior a 0,75 W por kg	-	SUB

CODIFICACION	DESIGNACION DE LAS MERCANCIAS	UNIDADES SUPLEMENT	OBSERVACIONES
	- - - - Con un contenido en carbono igual o superior al 0,6%, en peso	-	SUB
7209 14 10 3 00 J	- - - - Con una pérdida inferior o igual a 0,75 W por kg	-	SUB
7209 14 10 4 00 H	- - - - Con una pérdida superior a 0,75 W por kg	-	SUB
7209 14 90	- - - Los demás (CECA)		
7209 14 90 1 00 G	- - - - Con un contenido en carbono inferior al 0,6%, en peso	-	SUB
7209 14 90 2 00 E	- - - - Con un contenido en carbono igual o superior al 0,6%, en peso	-	SUB
	- Los demás enrollados, simplemente laminados en frío		
7209 21 00	- - De espesor superior o igual a 3 mm (CECA):		
7209 21 00 1 00 G	- - - Con un contenido en carbono inferior al 0,6%, en peso	-	SUB
7209 21 00 2 00 E	- - - Con un contenido en carbono igual o superior al 0,6%, en peso	-	SUB
7209 22	- - De espesor superior a 1 mm, pero inferior a 3 mm		
7209 22 10	- - - Llamados magnéticos (CECA):		
	- - - - Con un contenido en carbono inferior al 0,6%, en peso	-	SUB
7209 22 10 1 00 D	- - - - Con una pérdida inferior o igual a 0,75 W por kg	-	SUB
7209 22 10 2 00 B	- - - - Con una pérdida superior a 0,75 W por kg	-	SUB
	- - - - Con un contenido en carbono igual o superior al 0,6%, en peso	-	SUB

CODIFICACION	DESIGNACION DE LAS MERCANCIAS	UNIDADES SUPLEMENT.	OBSERVACIONES
7209 22 10 3 00 J	- - - - Con una pérdida inferior o igual a 0.75 W por kg	-	SUB
7209 22 10 4 00 H	- - - - Con una pérdida superior a 0.75 W por kg	-	SUB
7209 22 90	- - - - Los demás (CECA)	-	
7209 22 90 1 00 G	- - - - Con un contenido en carbono inferior al 0.6%, en peso	-	SUB
7209 22 90 2 00 E	- - - - Con un contenido en carbono igual o superior al 0.6%, en peso	-	SUB
7209 23	- - De espesor superior o igual a 0.8 mm, pero inferior o igual a 1 mm	-	
7209 23 10	- - - Llamados magnéticos (CECA)	-	
	- - - - Con un contenido en carbono inferior al 0.6%, en peso	-	
7209 23 10 1 00 C	- - - - Con una pérdida inferior o igual a 0.75 W por kg	-	SUB
7209 23 10 2 00 A	- - - - Con una pérdida superior a 0.75 W por kg	-	SUB
	- - - - Con un contenido en carbono igual o superior al 0.6%, en peso	-	
7209 23 10 3 00 I	- - - - Con una pérdida inferior o igual a 0.75 W por kg	-	SUB
7209 23 10 4 00 G	- - - - Con una pérdida superior a 0.75 W por kg	-	SUB
7209 23 90	- - - - Los demás (CECA)	-	
7209 23 90 1 00 F	- - - - Con un contenido en carbono inferior al 0.6%, en peso	-	SUB
7209 23 90 2 00 D	- - - - Con un contenido en carbono igual o superior al 0.6%, en peso	-	SUB
7209 24	- - De espesor inferior a 0.5 mm	-	
7209 24 10	- - - Llamados magnéticos (CECA)	-	
	- - - - Con un contenido en carbono inferior al 0.6%, en peso	-	
7209 24 10 1 00 B	- - - - Con una pérdida inferior o igual a 0.75 W por kg	-	SUB
7209 24 10 2 00 J	- - - - Con una pérdida superior a 0.75 W por kg	-	SUB
	- - - - Con un contenido en carbono igual o superior al 0.6%, en peso	-	
7209 24 10 3 00 H	- - - - Con una pérdida inferior o igual a 0.75 W por kg	-	SUB
7209 24 10 4 00 F	- - - - Con una pérdida superior a 0.75 W por kg	-	SUB
	- - - - Los demás (CECA)	-	
7209 24 90	- - De espesor igual o superior a 0.35 mm, pero inferior a 0.5 mm	-	
7209 24 90 1 00 D	- - - - Con un contenido en carbono inferior al 0.6%, en peso	-	SUB
7209 24 90 2 00 B	- - - - Con un contenido en carbono igual o superior al 0.6%, en peso	-	SUB
7209 24 99	- - - - De espesor inferior a 0.35 mm	-	
7209 24 99 1 00 F	- - - - Con un contenido en carbono inferior al 0.6%, en peso	-	SUB
7209 24 99 2 00 D	- - - - Con un contenido en carbono igual o superior al 0.6%, en peso	-	SUB

CODIFICACION	DESIGNACION DE LAS MERCANCIAS	UNIDADES SUPLEMENT.	OBSERVACIONES
	- Sin enrollar, simplemente laminados en frío, de espesor inferior a 3 mm y con un límite mínimo de elasticidad de 275 MPa, o de espesor superior o igual a 3 mm y con un límite mínimo de elasticidad de 355 MPa		
7209 31 00	- - De espesor superior o igual a 3 mm (CECA)	-	
7209 31 00 1 00 E	- - - Con un contenido en carbono inferior al 0.6%, en peso	-	SUB
7209 31 00 2 00 C	- - - Con un contenido en carbono igual o superior al 0.6%, en peso	-	SUB
7209 32	- - De espesor superior a 1 mm, pero inferior a 3 mm	-	
7209 32 10	- - - Llamados magnéticos (CECA)	-	
	- - - - Con un contenido en carbono inferior al 0.6%, en peso	-	
7209 32 10 1 00 B	- - - - Con una pérdida inferior o igual a 0.75 W por kg	-	SUB
7209 32 10 2 00 J	- - - - Con una pérdida superior a 0.75 W por kg	-	SUB
	- - - - Con un contenido en carbono igual o superior a 0.6%, en peso	-	
7209 32 10 3 00 H	- - - - Con una pérdida inferior o igual a 0.75 W por kg	-	SUB
7209 32 10 4 00 F	- - - - Con una pérdida superior a 0.75 W por kg	-	SUB
7209 32 90	- - - - Los demás (CECA)	-	
7209 32 90 1 00 E	- - - - Con un contenido en carbono inferior al 0.6%, en peso	-	SUB
7209 32 90 2 00 C	- - - - Con un contenido en carbono igual o superior al 0.6%, en peso	-	SUB
7209 33	- - De espesor superior o igual a 0.8 mm, pero inferior o igual a 1 mm	-	
7209 33 10	- - - Llamados magnéticos (CECA)	-	
	- - - - Con un contenido en carbono inferior al 0.6%, en peso	-	
7209 33 10 1 00 A	- - - - Con una pérdida inferior o igual a 0.75 W por kg	-	SUB
7209 33 10 2 00 I	- - - - Con una pérdida superior a 0.75 W por kg	-	SUB
	- - - - Con un contenido en carbono igual o superior a 0.6%, en peso	-	
7209 33 10 3 00 G	- - - - Con una pérdida inferior o igual a 0.75 W por kg	-	SUB
7209 33 10 4 00 E	- - - - Con una pérdida superior a 0.75 W por kg	-	SUB
7209 33 90	- - - - Los demás (CECA)	-	
7209 33 90 1 00 D	- - - - Con un contenido en carbono inferior al 0.6%, en peso	-	SUB
7209 33 90 2 00 B	- - - - Con un contenido en carbono superior o igual al 0.6%, en peso	-	SUB
7209 34	- - De espesor inferior a 0.5 mm	-	
7209 34 10	- - - Llamados magnéticos (CECA)	-	
	- - - - Con un contenido en carbono inferior al 0.6%, en peso	-	
7209 34 10 1 00 J	- - - - Con una pérdida inferior o igual a 0.75 W por kg	-	SUB
7209 34 10 2 00 H	- - - - Con una pérdida superior a 0.75 W por kg	-	SUB

CODIFICACION	DESIGNACION DE LAS MERCANCIAS	UNIDADES SUPLEMENT	OBSERVACIONES
7208 34 10 3 00 F	- - - - Con un contenido en carbono igual o superior a 0,8%, en peso	-	SUB
7208 34 10 4 00 D	- - - - Con una pérdida inferior o igual a 0,75 W por kg	-	SUB
7208 34 90	- - - - Con una pérdida superior a 0,75 W por kg	-	
7208 34 90 1 00 C	- - - - Los demás (CECA):	-	SUB
7208 34 90 2 00 A	- - - - Con un contenido en carbono inferior al 0,8%, en peso	-	SUB
7208 41 00	- - - - Con un contenido en carbono superior o igual al 0,8%, en peso	-	
7208 41 00 1 00 C	- Los demás, sin enrollar, simplemente laminados en frío	-	SUB
7208 41 00 2 00 A	- De espesor superior o igual a 3 mm (CECA):	-	SUB
7208 42	- - - - Con un contenido en carbono inferior al 0,8%, en peso	-	
7208 42 10	- - - - Con un contenido en carbono igual o superior al 0,8%, en peso	-	
7208 42 10 1 00 J	- De espesor superior a 1 mm, pero inferior a 3 mm	-	SUB
7208 42 10 2 00 H	- - - - Llamados magnéticos (CECA):	-	SUB
7208 42 10 3 00 F	- - - - Con un contenido en carbono inferior al 0,8%, en peso	-	SUB
7208 42 10 4 00 D	- - - - Con una pérdida inferior o igual a 0,75 W por kg	-	SUB
7208 42 10 5 00 B	- - - - Con una pérdida superior a 0,75 W por kg	-	
7208 42 90	- - - - Con un contenido en carbono igual o superior a 0,8%, en peso	-	
7208 42 90 1 00 C	- Los demás (CECA):	-	SUB
7208 42 90 2 00 A	- - - - Con un contenido en carbono inferior al 0,8%, en peso	-	SUB
7208 43	- - - - Con un contenido en carbono igual o superior al 0,8%, en peso	-	
7208 43 10	- De espesor superior o igual a 0,5 mm, pero inferior o igual a 1 mm:	-	
7208 43 10 1 00 I	- - - - Llamados magnéticos (CECA):	-	SUB
7208 43 10 2 00 G	- - - - Con un contenido en carbono inferior al 0,8%, en peso	-	SUB
7208 43 10 3 00 E	- - - - Con una pérdida inferior o igual a 0,75 W por kg	-	SUB
7208 43 10 4 00 C	- - - - Con una pérdida superior a 0,75 W por kg	-	SUB
7208 43 90	- - - - Los demás (CECA)	-	
7208 43 90 1 00 B	- - - - Con un contenido en carbono inferior al 0,8%, en peso	-	SUB

CODIFICACION	DESIGNACION DE LAS MERCANCIAS	UNIDADES SUPLEMENT	OBSERVACIONES
7209 43 90 2 00 J	- - - - Con un contenido en carbono igual o superior al 0,8%, en peso	-	SUB
7209 44	- De espesor inferior a 0,5 mm:	-	
7209 44 10	- - - - Llamados magnéticos (CECA):	-	
7209 44 10 1 00 H	- - - - Con un contenido en carbono inferior al 0,8%, en peso	-	SUB
7209 44 10 2 00 F	- - - - Con una pérdida inferior o igual a 0,75 W por kg	-	SUB
7209 44 10 3 00 D	- - - - Con una pérdida superior a 0,75 W por kg	-	
7209 44 10 4 00 B	- - - - Con un contenido en carbono igual o superior al 0,8%, en peso	-	SUB
7209 44 90	- - - - Con una pérdida inferior o igual a 0,75 W por kg	-	SUB
7209 44 90 1 00 A	- - - - Los demás (CECA)	-	SUB
7209 44 90 2 00 I	- - - - Con un contenido en carbono inferior al 0,8%, en peso	-	SUB
7209 90	- Los demás:	-	
7209 90 10	- - Simplemente tratados en la superficie o simplemente cortados de forma distinta de la cuadrada o rectangular (CECA)	-	
7209 90 10 1 00 A	- - - - Con un contenido en carbono inferior al 0,8%, en peso	-	SUB
7209 90 10 2 00 I	- - - - Lustrados, pulidos o abrillantados.	-	SUB
7209 90 10 3 00 G	- - - - Los demás	-	SUB
7209 90 90	- - - - Con un contenido en carbono igual o superior al 0,8%, en peso.	-	SUB
72 10	- Los demás	-	
7210 11	PRODUCTOS LAMINADOS PLANOS DE HIERRO O DE ACERO SIN ALEAR, DE ANCHURA SUPERIOR O IGUAL A 800 mm, CHAPADOS O REVESTIDOS:	-	
7210 11 10	- Estañados.	-	
7210 11 10 1 00 D	- De espesor superior o igual a 0,5 mm:	-	
7210 11 10 2 00 B	- - Simplemente tratados en la superficie o simplemente cortados de forma distinta de la cuadrada o rectangular	-	SUB
7210 11 10 3 00 J	- - - - Con un contenido en carbono inferior al 0,8%, en peso	-	SUB
7210 11 90	- - - - Simplemente estañados y en forma cuadrada o rectangular	-	SUB
7210 11 90 1 00 G	- - - - Simplemente estañados y cortados en forma distinta a la cuadrada o rectangular	-	SUB
7210 11 90 2 00 B	- - - - Con un contenido en carbono igual o superior al 0,8%, en peso	-	SUB
7210 11 90 3 00 J	- - - - Los demás	-	SUB
7210 11 90 4 00 G	- - - - Con un contenido en carbono inferior al 0,8% en peso	-	

CODIFICACION	DESIGNACION DE LAS MERCANCIAS	UNIDADES SUPLEMENT	OBSERVACIONES
7210 11 90 2 00 E	- - - - Con un contenido en carbono igual o superior al 0.6%, en peso	-	
7210 12	- - De espesor inferior a 0,5 mm	-	
	- - - - Simplemente tratados en la superficie o simplemente cortados de forma distinta de la cuadrada o rectangular (CECA)	-	
7210 12 11	- - - - Hojalata (CECA)	-	
7210 12 11 1 00 B	- - - - En forma cuadrada o rectangular	-	SUB
7210 12 11 2 00 J	- - - - Cortada en forma distinta a la cuadrada o rectangular	-	SUB
7210 12 19	- - - - Los demás (CECA)	-	
	- - - - Con un contenido en carbono inferior al 0.6%, en peso	-	
7210 12 19 1 00 D	- - - - Simplemente estañados y en forma cuadrada o rectangular	-	SUB
7210 12 19 2 00 B	- - - - Simplemente estañados y cortados en forma distinta a la cuadrada o rectangular	-	SUB
7210 12 19 3 00 J	- - - - Con un contenido en carbono igual o superior al 0.6%, en peso	-	SUB
7210 12 90	- - - - Los demás	-	
7210 12 90 1 00 F	- - - - Con un contenido en carbono inferior al 0.6%, en peso	-	
7210 12 90 2 00 D	- - - - Con un contenido en carbono igual o superior al 0.6% en peso	-	
7210 20	- Emplomados, incluidos los revestidos con una aleación de plomo y estaño	-	
7210 20 10	- - Simplemente tratados en la superficie o simplemente cortados de forma distinta de la cuadrada o rectangular (CECA)	-	
	- - - - Con un contenido en carbono inferior al 0.6%, en peso	-	
7210 20 10 1 00 C	- - - - Simplemente emplomados, incluidos los simplemente revestidos con una aleación de plomo y estaño, y en forma cuadrada o rectangular	-	SUB
7210 20 10 2 00 A	- - - - Simplemente emplomados, incluidos los simplemente revestidos con una aleación de plomo y estaño, y cortados en forma distinta a la cuadrada o rectangular	-	SUB
7210 20 10 3 00 I	- - - - Con un contenido en carbono igual o superior al 0.6%, en peso	-	SUB
7210 20 90	- - - - Los demás	-	
7210 20 90 1 00 F	- - - - Con un contenido en carbono inferior al 0.6% en peso	-	
7210 20 90 2 00 D	- - - - Con un contenido en carbono igual o superior al 0.6%, en peso	-	
	- Galvanizados electrolíticamente	-	
7210 31	- De acero de espesor inferior a 3 mm y con un límite mínimo de elasticidad de 275 Mpa, o de espesor superior o igual a 3 mm y con un límite mínimo de elasticidad de 355 Mpa	-	
7210 31 10	- - Simplemente tratados en la superficie o simplemente cortados de forma distinta de la cuadrada o rectangular (CECA)	-	
	- - - - Con un contenido en carbono inferior al 0.6%, en peso	-	

CODIFICACION	DESIGNACION DE LAS MERCANCIAS	UNIDADES SUPLEMENT	OBSERVACIONES
7210 31 10 1 00 J	- - - - Simplemente galvanizados electrolíticamente y en forma cuadrada o rectangular	-	SUB
7210 31 10 2 00 H	- - - - Simplemente galvanizados electrolíticamente y cortados en forma distinta a la cuadrada o rectangular	-	SUB
7210 31 10 3 00 F	- - - - Con un contenido en carbono igual o superior al 0.6%, en peso.	-	SUB
7210 31 90	- - - - Los demás	-	
7210 31 90 1 00 D	- - - - Con un contenido en carbono inferior al 0.6%, en peso	-	
7210 31 90 2 00 A	- - - - Con un contenido en carbono igual o superior al 0.6%, en peso	-	
7210 39	- - - - Los demás	-	
7210 39 10	- - - - Simplemente tratados en la superficie o simplemente cortados de forma distinta de la cuadrada o rectangular (CECA)	-	
	- - - - Con un contenido en carbono inferior al 0.6%, en peso	-	
7210 39 10 1 00 B	- - - - Simplemente galvanizados electrolíticamente y en forma cuadrada o rectangular	-	SUB
7210 39 10 2 00 J	- - - - Simplemente galvanizados electrolíticamente y cortados en forma distinta a la cuadrada o rectangular	-	SUB
7210 39 10 3 00 H	- - - - Con un contenido en carbono igual o superior al 0.6%, en peso	-	SUB
7210 39 90	- - - - Los demás	-	
7210 39 90 1 00 E	- - - - Con un contenido en carbono inferior al 0.6%, en peso	-	
7210 39 90 2 00 C	- - - - Con un contenido en carbono igual o superior al 0.6%, en peso	-	
	- Galvanizados de otro modo:	-	
7210 41	- - Ondulados	-	
7210 41 10	- - Simplemente tratados en la superficie o simplemente cortados de forma distinta de la cuadrada o rectangular (CECA):	-	
	- - - - Con un contenido en carbono inferior al 0.6%, en peso	-	
7210 41 10 1 10 D	- - - - Simplemente galvanizados de otro modo y ondulados, en forma cuadrada o rectangular	-	DUMP-DD (15)(D), 598
7210 41 10 2 90 G	- - - - Simplemente galvanizados de otro modo y ondulados, cortados en forma distinta de la cuadrada o rectangular	-	SUB
7210 41 10 3 90 E	- - - - Con un contenido en carbono igual o superior al 0.6%, en peso	-	SUB
7210 41 90	- - - - Los demás	-	
7210 41 90 1 00 A	- - - - Con un contenido en carbono inferior al 0.6%, en peso	-	
7210 41 90 2 00 I	- - - - Con un contenido en carbono igual o superior al 0.6%, en peso	-	
7210 49	- - - - Los demás	-	
7210 49 10	- - - - Simplemente tratados en la superficie o simplemente cortados de forma distinta de la cuadrada o rectangular (CECA)	-	

CODIFICACION	DESIGNACION DE LAS MERCANCIAS	UNIDADES SUPLEMENT	OBSERVACIONES
7210 49 10 1 90 A	- - - - Con un contenido en carbono inferior al 0,8%, en peso - - - - Simplemente galvanizados de otro modo y en forma cuadrada o rectangular	-	SUB
7210 49 10 2 90 E	- - - - Simplemente galvanizados de otro modo y cortados en forma distinta de la cuadrada o rectangular	-	SUB
7210 49 10 3	- - - - Con un contenido en carbono igual o superior al 0,8%, en peso	-	
7210 49 10 3 10 E	- - - - De forma cuadrada o rectangular	-	
7210 49 10 3 90 G	- - - - Los demás	-	SUB
7210 49 90	- - - Los demás	-	
7210 49 90 1 00 C	- - - - Con un contenido en carbono inferior al 0,8%, en peso	-	
7210 49 90 2 00 A	- - - - Con un contenido en carbono igual o superior al 0,8%, en peso	-	
7210 50	- Revestidos de óxidos de cromo o de cromo y óxidos de cromo.	-	
7210 50 10	- Simplemente tratados en la superficie o simplemente cortados de forma distinta de la cuadrada o rectangular (CECA)	-	
	- - - Con un contenido en carbono inferior al 0,8%, en peso	-	
7210 50 10 1 00 F	- - - Simplemente revestidos de óxido de cromo o de cromo y óxidos de cromo y en forma cuadrada o rectangular.	-	
7210 50 10 2 00 D	- - - Simplemente revestidos de óxido de cromo o de cromo y óxidos de cromo y cortados en forma distinta de la cuadrada o rectangular	-	
7210 50 10 3 00 B	- - - Con un contenido en carbono igual o superior al 0,8%, en peso	-	
7210 50 80	- - Los demás	-	
7210 50 80 1 00 I	- - - Con un contenido en carbono inferior al 0,8%, en peso	-	SUB
7210 50 80 2 00 G	- - - Con un contenido en carbono igual o superior al 0,8%, en peso	-	SUB
7210 60	- Revestidos de aluminio	-	
	- Simplemente tratados en la superficie o simplemente cortados de forma distinta de la cuadrada o rectangular (CECA)	-	
7210 60 11	- - Revestidos de aleaciones aluminio-cinc.	-	
	- - - Con un contenido en carbono inferior al 0,8%, en peso	-	
7210 60 11 1 00 C	- - - Simplemente revestidos de aleaciones/aluminio-cinc y en forma cuadrada o rectangular	-	SUB
7210 60 11 2 00 A	- - - Simplemente revestidos de aleaciones aluminio-cinc y cortados en forma distinta de la cuadrada o rectangular	-	SUB
7210 60 11 3 00 J	- - - Con un contenido en carbono igual o superior al 0,8%, en peso	-	SUB
7210 60 19	- - Los demás	-	
	- - - Con un contenido en carbono inferior al 0,8%, en peso	-	
7210 60 19 1 00 E	- - - Simplemente revestidos de otros aluminio y en forma cuadrada o	-	SUB

CODIFICACION	DESIGNACION DE LAS MERCANCIAS	UNIDADES SUPLEMENT	OBSERVACIONES
	rectangular	-	
7210 60 19 2 00 C	- - - Simplemente revestidos de otros aluminio y cortados en forma distinta de la cuadrada o rectangular	-	SUB
7210 60 19 3 00 A	- - - Con un contenido en carbono igual o superior al 0,8%, en peso	-	SUB
7210 60 90	- - Los demás	-	
7210 60 90 1 00 D	- - - Con un contenido en carbono inferior al 0,8%, en peso	-	
7210 60 90 2 00 E	- - - Con un contenido en carbono igual o superior al 0,8% en peso	-	
7210 70	- Pintados, barnizados o revestidos de plástico	-	
	- Simplemente tratados en la superficie o simplemente cortados en forma distinta de la cuadrada o rectangular	-	
7210 70 11 0 00 C	- - Hojalata barnizada (CECA)	-	SUB
7210 70 19	- - Los demás (CECA)	-	
7210 70 19 1 00 C	- - - Con un contenido en carbono inferior al 0,8%, en peso	-	SUB
7210 70 19 2 00 A	- - - Con un contenido en carbono igual o superior al 0,8%, en peso	-	SUB
7210 70 90	- - Los demás	-	
7210 70 90 1 00 E	- - - Con un contenido en carbono inferior al 0,8%, en peso	-	
7210 70 90 2 00 C	- - - Con un contenido en carbono igual o superior al 0,8% en peso	-	
7210 90	- Los demás	-	
7210 90 10	- Plateados, dorados, platinados o esmaltados	-	
	- - Con un contenido en carbono inferior al 0,8%, en peso	-	
7210 90 10 1 00 H	- - - Simplemente plateados, dorados o platinados y en forma cuadrada o rectangular	-	
7210 90 10 2 00 F	- - - Los demás	-	
7210 90 10 3 00 D	- - - Con un contenido en carbono igual o superior al 1 0,8%, en peso.	-	
	- - Los demás	-	
	- - Simplemente tratados en la superficie o simplemente cortados en forma distinta de la cuadrada o rectangular (CECA)	-	
7210 90 31	- - Chapados	-	
	- - - Con un contenido en carbono inferior al 0,8%, en peso	-	
7210 90 31 1 00 C	- - - Simplemente chapados y en forma cuadrada o rectangular	-	SUB
7210 90 31 2 00 A	- - - Simplemente chapados y cortados en forma distinta de la cuadrada o rectangular	-	SUB
7210 90 31 3 00 J	- - - Con un contenido en carbono inferior al 0,8%, en peso.	-	SUB
7210 90 33	- - Estañados e impresos	-	

CODIFICACION	DESIGNACION DE LAS MERCANCIAS	UNIDADES SUPLEMENT	OBSERVACIONES
7210 80 33 1 00 A	- - - - - Con un contenido en carbono inferior al 0,8%, en peso - - - - - Simplemente estirados e impresos y en forma cuadrada o rectangular	-	SUB
7210 80 33 2 00 1	- - - - - Simplemente estirados e impresos y cortados en forma distinta de la cuadrada o rectangular	-	SUB
7210 80 33 3 00 0	- - - - - Con un contenido en carbono igual o superior al 0,8%, en peso	-	SUB
7210 80 35	- - - - - Niquelados o cromados	-	SUB
7210 80 35 1 00 1	- - - - - Con un contenido en carbono inferior al 0,8%, en peso	-	SUB
7210 80 35 2 00 0	- - - - - Con un contenido en carbono igual o superior al 0,8%, en peso	-	SUB
7210 80 39	- - - - - Los demás	-	SUB
7210 80 39 1 00 E	- - - - - Con un contenido en carbono inferior al 0,8%, en peso - - - - - Simplemente con puros revestimientos y en forma cuadrada o rectangular	-	SUB
7210 80 39 2 00 C	- - - - - Simplemente con puros revestimientos y cortados en forma distinta de la cuadrada o rectangular	-	SUB
7210 80 39 3 00 A	- - - - - Con un contenido en carbono igual o superior al 0,8%, en peso	-	SUB
7210 80 80 0 00 C	- - - - - Los demás	-	SUB
72 11	PRODUCTOS LAMINADOS PLANOS DE HIERRO O DE ACERO SIN ALEAR, DE ANCHURA SUPERIOR A 500 mm, SIN CHAPAR NI REVESTIR: - Simplemente laminados en caliente, de espesor inferior a 3 mm y con un límite mínimo de elasticidad de 275 MPa, o de espesor superior o igual a 3 mm y con un límite mínimo de elasticidad de 355 MPa	-	
7211 11 00 0 00 0	- Laminados en las cuatro caras o en escanaduras cerradas, de anchura superior a 150 mm y de espesor superior o igual a 4 mm, sin enrollar y sin motivos en relieve (CECA)	-	SUB
7211 12	- Los demás, de espesor superior o igual a 4,75 mm	-	SUB
7211 12 10 0	- De anchura superior a 500 mm (CECA)	-	SUB
7211 12 10 0 10 C	- Que contengan, en peso, menos del 0,8% de carbono, presentados en bobinas de peso igual o superior a 500 kg	-	DUIMP-AR 29 Ecu/1000 kg/m ² (D), ADUMP-CA, DUMP-VE 85 Ecu/1000 kg
7211 12 10 0 90 E	- Los demás	-	SUB
7211 12 90 0 00 G	- De anchura no superior a 500 mm (CECA)	-	SUB
7211 18	- Los demás	-	SUB
7211 18 10	- De anchura superior a 500 mm (CECA)	-	SUB
7211 18 10 1 90 F	- Enrollados y de espesor inferior a 1,5 mm	-	SUB
7211 18 10 9	- Los demás	-	SUB
7211 18 10 9 10 G	- Que contengan, en peso, menos del 0,8% de carbono, de espesor	-	SUB

CODIFICACION	DESIGNACION DE LAS MERCANCIAS	UNIDADES SUPLEMENT	OBSERVACIONES
7211 18 10 8 90 1	igual o superior a 1,50 mm, presentados en bobinas de peso igual o superior a 500 kg - Los demás	-	SUB
7211 19 91 0 00 F	- De anchura no superior a 500 mm (CECA)	-	SUB
7211 19 99 0 00 A	- De espesor igual o superior a 3 mm, pero inferior a 4,75 mm - De espesor inferior a 3 mm - Los demás, simplemente laminados en caliente	-	SUB
7211 21 00 0 00 E	- Laminados en las cuatro caras o en escanaduras cerradas, de anchura superior a 150 mm y de espesor superior o igual a 4 mm, sin enrollar y sin motivos en relieve (CECA)	-	SUB
7211 22	- Los demás, de espesor superior o igual a 4,75 mm	-	SUB
7211 22 10	- De anchura superior a 500 mm (CECA)	-	SUB
7211 22 10 1	- Con un contenido en carbono inferior al 0,8%, en peso	-	SUB
7211 22 10 1 10 1	- Que contengan, en peso, menos del 0,8% de carbono, presentados en bobinas de peso igual o superior a 500 kg	-	DUIMP-AR 29 Ecu/1000 kg/m ² (D), ADUMP-CA, DUMP-VE 88 Ecu/1000 kg/m ²
7211 22 10 1 90 A	- Los demás	-	SUB
7211 22 10 2 90 1	- Con un contenido en carbono igual o superior al 0,8%, en peso	-	SUB
7211 22 90 0 00 E	- De anchura no superior a 500 mm (CECA)	-	SUB
7211 29	- Los demás	-	SUB
7211 28 10	- De anchura superior a 500 mm (CECA)	-	SUB
7211 29 10 1 90 D	- Con un contenido en carbono inferior al 0,8%, en peso - Enrollados y de espesor inferior a 1,5 mm	-	SUB
7211 29 10 2	- Los demás	-	SUB
7211 29 10 2 10 J	- Que contengan, en peso, menos del 0,8% de carbono, de espesor igual o superior a 1,50 mm, presentados en bobinas de peso igual o superior a 500 kg, excepto las chapas denominadas "magnticas"	-	SUB
7211 28 10 8 90 B	- Los demás	-	SUB
7211 28 10 3 90 J	- Con un contenido en carbono igual o superior al 0,8%, en peso - De anchura no superior a 500 mm (CECA)	-	SUB
7211 29 91 0 00 G	- De espesor igual o superior a 3 mm, pero inferior a 4,75 mm	-	SUB
7211 29 99 0 00 1	- De espesor inferior a 3 mm	-	SUB
7211 30	- Simplemente laminados en frío, de espesor inferior a 3 mm con un límite mínimo de elasticidad de 275 MPa, o de espesor superior o igual a 3 mm y con un límite mínimo de elasticidad de 355 MPa	-	SUB
7211 30 10	- De anchura superior a 500 mm (CECA)	-	SUB

DIFICACION	DESIGNACION DE LAS MERCANCIAS	UNIDADES SUPLEMENT	OBSERVACIONES
30 10 1 00 J	- - - Con un contenido en carbono inferior al 0,8%, en peso. - - - De espesor igual o superior a 3 mm.	-	SUB
1 30 10 2 00 H	- - - De espesor inferior a 3 mm - - - Llamados "magnéticos", con una pérdida inferior o igual a 0,75 W por kg	-	SUB
1 30 10 3 00 F	- - - Los demás	-	SUB
11 30 10 4 00 D	- - - Con un contenido en carbono igual o superior al 0,8%, en peso. - - - Llamados "magnéticos", con una pérdida inferior o igual a 0,75 W por kg.	-	SUB
11 30 10 5 00 C	- - - Los demás. - - - De anchura no superior a 500 mm - - - Con menos del 0,25%, en peso, de carbono	-	SUB
7211 30 31	- - - Llamados "magnéticos" (2)	-	
7211 30 31 1 00 E	- - - Con una pérdida inferior o igual a 0,75 W por kg	-	
7211 30 31 2 00 H	- - - Los demás	-	
7211 30 31 3 00 I	- - - Los demás	-	
7211 30 50 0 00 C	- - - Con un contenido de carbono igual o superior al 0,25%, pero inferior al 0,8%, en peso	-	
7211 30 90	- - - Con un contenido de carbono igual o superior al 0,8%, en peso: - - - Llamados "magnéticos"	-	
7211 30 90 1 00 C	- - - Con una pérdida inferior o igual a 0,75 W por kg	-	
7211 30 90 2 00 A	- - - Los demás "magnéticos"	-	
7211 30 90 3 00 F	- - - Los demás - Los demás, simplemente laminados en frío.	-	
7211 41	- - Con un contenido de carbono inferior al 0,25 %, en peso	-	
7211 41 10	- - De anchura superior a 500 mm (CECA)	-	
7211 41 10 1 00 G	- - - De espesor igual o superior a 3 mm	-	SUB
7211 41 10 2 00 E	- - - De espesor inferior a 3 mm	-	
7211 41 10 3 00 I	- - - Llamados "magnéticos", con una pérdida inferior o igual a 0,75 W por kg	-	SUB
7211 41 10 4 00 J	- - - Los demás	-	SUB
7211 41 91 0 00 A	- - - De anchura no superior a 500 mm - - - Enrollados, para fabricar nojetata (CECA)	-	SUB

CODIFICACION	DESIGNACION DE LAS MERCANCIAS	UNIDADES SUPLEMENT	OBSERVACIONES
7211 41 95	- - - Los demás.	-	
7211 41 95 1 00 E	- - - Llamados "magnéticos" (2): - - - Con una pérdida inferior o igual a 0,75 W por kg	-	
7211 41 95 2 00 H	- - - Los demás	-	
7211 41 95 3 00 C	- - - Los demás	-	
7211 49	- - Los demás:	-	
7211 49 10	- - De anchura superior a 500 mm (CECA): - - - Con un contenido en carbono inferior al 0,8%, en peso:	-	
7211 49 10 1 00 I	- - - De espesor igual o superior a 3 mm.	-	SUB
7211 49 10 2 00 G	- - - De espesor inferior a 3 mm	-	
7211 49 10 3 00 E	- - - Llamados "magnéticos", con una pérdida inferior o igual a 0,75 W por kg.	-	SUB
7211 49 10 4 00 E	- - - Los demás.	-	SUB
7211 49 10 5 00 C	- - - Con un contenido en carbono igual o superior al 0,8%, en peso.	-	
7211 49 10 6 00 D	- - - Llamados "magnéticos", con una pérdida inferior o igual a 0,75 W por kg.	-	SUB
7211 49 10 7 00 B	- - - Los demás.	-	SUB
7211 49 91 0 00 C	- - - De anchura no superior a 500 mm - - - Con un contenido de carbono igual o superior al 0,25%, pero inferior al 0,8% en peso.	-	
7211 49 95	- - - Con un contenido de carbono igual o superior al 0,8% en peso: - - - Llamados "magnéticos":	-	
7211 49 95 1 00 G	- - - Con una pérdida inferior o igual a 0,75 W por kg	-	
7211 49 95 2 00 A	- - - Los demás "magnéticos".	-	
7211 49 95 3 00 F	- - - Los demás.	-	
7211 90	- Los demás: - - De anchura superior a 500 mm	-	
7211 90 11	- - Simplemente tratados en la superficie (CECA)	-	
7211 90 11 1 00 F	- - - Con un contenido en carbono inferior al 0,8%, en peso.	-	SUB
7211 90 11 2 00 D	- - - Con un contenido en carbono igual o superior al 0,8%, en peso.	-	SUB
7211 90 19 0 00 J	- - - Los demás	-	
7211 90 90	- - De anchura no superior a 500 mm	-	
7211 90 90 1 00 J	- - - Simplemente tratados en la superficie	-	

CODIFICACION	DESIGNACION DE LAS MERCANCIAS	UNIDADES SUPLEMENT	OBSERVACIONES
7211.90.00.00.C	- - - Los demás	-	
72.12	PRODUCTOS LAMINADOS PLANOS DE HIERRO O DE ACERO SIN ALEAR, DE ANCHURA INFERIOR A 600 mm, CHAPADOS O REVESTIDOS:		
7212.10	- Estañados:		
7212.10.10.00.E	- Hojalata simplemente tratada en la superficie (CECA)	-	SUB
	- Los demás:		
	- - De anchura superior a 500 mm:		
7212.10.91	- - - Simplemente tratados en la superficie (CECA):		
7212.10.91.1.00.E	- - - - Con un contenido en carbono inferior al 0,6%, en peso, simplemente estañados.	-	SUB
7212.10.91.2.00.C	- - - - Con un contenido en carbono igual o superior al 0,6%, en peso, simplemente estañados.	-	SUB
7212.10.93.0.00.E	- - - - Los demás.	-	
7212.10.99	- - De anchura no superior a 500 mm:		
7212.10.99.1.00.C	- - - Simplemente estañados.	-	
7212.10.99.9.00.J	- - - Los demás.	-	
	- Galvanizados electrolíticamente:		
7212.21	- De acero de espesor inferior a 3 mm y con un límite mínimo de elasticidad de 275 MPa, o de espesor superior o igual a 3 mm y con un límite mínimo de elasticidad de 355 MPa:		
	- - De anchura superior a 500 mm:		
7212.21.11	- - - Simplemente tratados en la superficie (CECA):		
7212.21.11.1.00.I	- - - - Con un contenido en carbono inferior al 0,6%, en peso, simplemente galvanizados electrolíticamente.	-	SUB
7212.21.11.2.00.G	- - - - Con un contenido en carbono igual o superior al 0,6%, en peso, simplemente galvanizados electrolíticamente.	-	SUB
7212.21.19.0.00.C	- - - Los demás.	-	
7212.21.90	- - De anchura no superior a 500 mm:		
7212.21.90.1.00.C	- - - Simplemente galvanizados electrolíticamente.	-	
7212.21.90.9.00.F	- - - Los demás.	-	
7212.29	- Los demás:		
	- - De anchura superior a 500 mm:		
7212.29.11	- - - Simplemente tratados en la superficie (CECA)		
7212.29.11.1.00.A	- - - - Con un contenido en carbono inferior al 0,6%, en peso, simplemente galvanizados electrolíticamente.	-	SUB

CODIFICACION	DESIGNACION DE LAS MERCANCIAS	UNIDADES SUPLEMENT	OBSERVACIONES
7212.28.11.2.00.I	- - - - Con un contenido en carbono igual o superior al 0,6%, en peso, simplemente galvanizados electrolíticamente.	-	SUB
7212.29.19.0.00.E	- - - Los demás.	-	
7212.29.90	- - De anchura no superior a 500 mm:		
7212.29.90.1.00.E	- - - Simplemente galvanizados electrolíticamente.	-	
7212.29.90.9.00.H	- - - Los demás.	-	
7212.30	- Galvanizados de otro modo:		
	- - De anchura superior a 500 mm:		
7212.30.11	- - - Simplemente tratados en la superficie (CECA):		
7212.30.11.1.10.G	- - - - Con un contenido en carbono inferior al 0,6%, en peso, galvanizados de otro modo.	-	DUMP-DD: (23)(D), SUB
7212.30.11.2.90.G	- - - - Con un contenido en carbono igual o superior al 0,6%, en peso, galvanizados de otro modo.	-	
7212.30.19.0.00.B	- - - Los demás.	-	
7212.30.90	- - De anchura no superior a 500 mm:		
7212.30.90.1.00.B	- - - Simplemente galvanizados de otro modo.	-	
7212.30.90.9.00.E	- - - Los demás.	-	
7212.40	- Pintados, barnizados o revestidos de plástico:		
7212.40.10.0.00.I	- Hojalata simplemente barnizada (CECA):	-	SUB
	- Los demás:		
	- - De anchura superior a 500 mm:		
	- - - Simplemente tratados en la superficie (CECA):		
7212.40.91.1.00.F	- - - - Con un contenido en carbono inferior al 0,6%, en peso, simplemente pintados, barnizados o revestidos de plástico.	-	SUB
7212.40.91.2.00.G	- - - - Con un contenido en carbono igual o superior al 0,6%, en peso, simplemente pintados, barnizados o revestidos de plástico.	-	SUB
7212.40.93.0.00.I	- - - Los demás.	-	
7212.40.99	- - De anchura no superior a 500 mm:		
7212.40.99.1.00.A	- - - Simplemente pintados, barnizados o revestidos de plástico.	-	
7212.40.99.9.00.D	- - - Los demás.	-	
7212.50	- Revestidos de otro modo:		
	- - De anchura superior a 500 mm:		
7212.50.10	- - - Plateados, dorados, platinados o esmaltados:		
	- - - - Con un contenido en carbono inferior al 0,6%, en peso:		

CODIFICACION	DESIGNACION DE LAS MERCANCIAS	UNIDADES SUPLEMENT	OBSERVACIONES
7212 50 10 1 00 D	- - - - Simplemente plateados, dorados o laminados	-	
7212 50 10 2 00 B	- - - - Los demás	-	
7212 50 10 3 00 J	- - - - Con un contenido en carbono igual o superior al 0,6%, en peso	-	
	- - - - Emplomados	-	
7212 50 31	- - - - Simplemente tratados en la superficie (CECA)	-	
7212 50 31 1 00 I	- - - - Con un contenido en carbono inferior al 0,6%, en peso, simplemente emplomados	-	SUB
7212 50 31 2 00 Q	- - - - Con un contenido en carbono igual o superior al 0,6%, en peso, simplemente emplomados	-	SUB
7212 50 39 0 00 C	- - - - Los demás	-	
	- - - - Los demás	-	
7212 50 51	- - - - Simplemente tratados en la superficie (CECA)	-	
7212 50 51 1 00 D	- - - - Con un contenido en carbono inferior al 0,6%, en peso, simplemente revestidos de otro modo	-	SUB
7212 50 51 2 00 B	- - - - Con un contenido en carbono igual o superior al 0,6%, en peso, simplemente revestidos de otro modo	-	SUB
7212 50 59 0 00 H	- - - - Los demás	-	
	- - De anchura no superior a 500 mm.	-	
7212 50 71	- - - - Estirados o impresos	-	
	- - - - Con un contenido en carbono inferior al 0,6%, en peso	-	
7212 50 71 1 00 J	- - - - Simplemente estirados e impresos	-	
7212 50 71 2 00 H	- - - - Los demás	-	
7212 50 71 3 00 F	- - - - Con un contenido en carbono inferior al 0,6%, en peso	-	
7212 50 73	- - - - Revestidos de óxidos de cromo o de cromo y óxido de cromo	-	
	- - - - Con un contenido en carbono inferior al 0,6%, en peso.	-	
7212 50 73 1 00 H	- - - - Simplemente revestidos de óxidos de cromo o de cromo y óxido de cromo	-	
7212 50 73 2 00 F	- - - - Los demás	-	
7212 50 73 3 00 D	- - - - Con un contenido en carbono igual o superior al 0,6%, en peso	-	
7212 50 75	- - - - Cobreados	-	
	- - - - Con un contenido en carbono inferior al 0,6%, en peso:	-	
7212 50 75 1 00 F	- - - - Simplemente cobreados	-	
7212 50 75 2 00 D	- - - - Los demás	-	
7212 50 75 3 00 B	- - - - Con un contenido en carbono igual o superior al 0,6%, en peso.	-	

CODIFICACION	DESIGNACION DE LAS MERCANCIAS	UNIDADES SUPLEMENT	OBSERVACIONES
7212 50 91	- - - - Cromados o niquelados	-	
	- - - - Con un contenido en carbono inferior al 0,6%, en peso:	-	
7212 50 91 1 00 F	- - - - Simplemente cromados o niquelados	-	
7212 50 91 2 00 D	- - - - Los demás	-	
7212 50 91 3 00 B	- - - - Con un contenido en carbono igual o superior al 0,6%, en peso.	-	
	- - - - Revestidos de aluminio:	-	
7212 50 93	- - - - Revestidos de aleaciones de aluminio-cinc	-	
	- - - - Con un contenido en carbono inferior al 0,6%, en peso:	-	
7212 50 93 1 00 D	- - - - Simplemente revestidos de aleaciones aluminio-cinc	-	
7212 50 93 2 00 B	- - - - Los demás	-	
7212 50 93 3 00 J	- - - - Con un contenido en carbono igual o superior al 0,6%, en peso	-	
7212 50 97	- - - - Los demás:	-	
	- - - - Con un contenido en carbono inferior al 0,6%, en peso:	-	
7212 50 97 1 00 J	- - - - Simplemente revestidos de otros aluminios	-	
7212 50 97 2 00 H	- - - - Los demás	-	
7212 50 97 3 00 F	- - - - Con un contenido en carbono igual o superior al 0,6%, en peso	-	
7212 50 99	- - - - Los demás:	-	
	- - - - Con un contenido en carbono inferior al 0,6%, en peso:	-	
7212 50 99 1 00 H	- - - - Simplemente revestidos de otra forma	-	
7212 50 99 2 00 F	- - - - Los demás	-	
7212 50 99 3 00 A	- - - - Con un contenido en carbono igual o superior al 0,6%, en peso	-	
7212 50	- Chapados:	-	
	- - De anchura superior a 500 mm:	-	
7212 50 11	- - Simplemente tratados en la superficie (CECA)	-	
7212 50 11 1 00 A	- - - - Con un contenido en carbono inferior al 0,6%, en peso, simplemente chapados	-	SUB
7212 50 11 2 00 I	- - - - Con un contenido en carbono igual o superior al 0,6%, en peso, simplemente chapados	-	SUB
7212 50 19 0 00 E	- - - - Los demás	-	
	- - De anchura no superior a 500 mm:	-	
	- - Simplemente tratados en la superficie	-	
7212 50 91 0 00 F	- - - - Laminados en caliente, simplemente chapados (CECA)	-	SUB
7212 50 93	- - - - Los demás:	-	

CODIFICACION	DESIGNACION DE LAS MERCANCIAS	UNIDADES SUPLEMENT.	OBSERVACIONES
7212 80 93 1 00 B	- - - - Con un contenido en carbono inferior al 0.6%, en peso, laminados en frío y simplemente chapados	-	
7212 80 93 2 00 J	- - - - Con un contenido en carbono igual o superior al 0.6%, en peso, laminados en frío y simplemente chapados	-	
7212 80 98 0 00 H	- - - Los demás.	-	
72.13	ALAMBRO DE HIERRO O DE ACERO SIN ALEAR:		
7213 10 00 0 00 F	- Con muescas, cordones, huecos o relieves producidos en el laminado (CECA)	-	
7213 20 00 0 00 D	- De aceros de fácil mecanización (CECA)	-	
	- Los demás, con un contenido de carbono inferior al 0.25%, en peso	-	
7213 31 00 0 00 A	- De sección circular y diámetro inferior a 14 mm (CECA)	-	
7213 39 00 0 00 C	- Los demás (CECA)	-	
	- Los demás, con un contenido de carbono superior o igual al 0.25%, en peso, pero inferior al 0.5%	-	
7213 41 00 0 00 I	- De sección circular y diámetro inferior a 14 mm	-	
7213 49 00 0 00 A	- Los demás.	-	
7213 90 00 0 00 O	- Los demás, con un contenido de carbono superior o igual al 0.6% en peso (CECA).	-	
72.14	BARRAS DE HIERRO O DE ACERO SIN ALEAR, SIMPLEMENTE FORJADAS, LAMINADAS O EXTRUDIDAS, EN CALIENTE, ASÍ COMO LAS SOMETIDAS A TORSION DESPUES DEL LAMINADO:		
7214 10 00	- Forjadas:		
7214 10 00 1 00 C	- De sección circular.	-	
7214 10 00 9 00 F	- Las demás	-	
7214 20 00 0 00 C	- Con muescas, cordones, huecos o relieves obtenidos durante el laminado o sometidas a torsión después del laminado (CECA)	-	SUB
7214 30 00 0 00 A	- De acero de fácil mecanización (CECA)	-	SUB
7214 40	- Las demás, con un contenido de carbono inferior al 0.25% en peso (CECA).	-	
7214 40 10 0 00 G	- De sección rectangular, laminadas en las cuatro caras	-	SUB
	- Las demás, con la mayor dimensión de corte transversal	-	
7214 40 91 0 00 I	- Igual o superior a 80 mm	-	SUB
7214 40 99 0 00 A	- Inferior a 80 mm	-	SUB
7214 50	- Las demás, con un contenido de carbono superior o igual al 0.25 en peso, pero inferior al 0.6%	-	
7214 50 10 0 00 D	- De sección rectangular, laminadas en las cuatro caras	-	SUB

CODIFICACION	DESIGNACION DE LAS MERCANCIAS	UNIDADES SUPLEMENT.	OBSERVACIONES
	- Las demás, con la mayor dimensión de corte transversal.	-	
7214 50 91	- Igual o superior a 80 mm	-	
7214 50 91 1 00 D	- De sección circular, sin calibrar	-	SUB
7214 50 91 9 00 C	- Las demás.	-	SUB
7214 50 99	- Inferior a 80 mm	-	
7214 50 99 1 00 F	- De sección circular, sin calibrar	-	SUB
7214 50 99 9 00 I	- Las demás	-	SUB
7214 60 00 0 00 D	- Las demás, con un contenido de carbono superior o igual al 0.6% en peso (CECA)	-	SUB
72.15	LAS DEMÁS BARRAS DE HIERRO O DE ACERO SIN ALEAR:		
7215 10 00 0 00 O	- De acero de fácil mecanización simplemente obtenidas o acabadas en frío.	-	
7215 20 00	- Las demás, simplemente obtenidas o acabadas en frío, con un contenido de carbono inferior al 0.25% en peso:		
7215 20 00 1 00 J	- Calibradas	-	SUB
7215 20 00 9 00 C	- Las demás.	-	SUB
7215 30 00	- Las demás, simplemente obtenidas o acabadas en frío, con un contenido de carbono superior o igual al 0.25% en peso, pero inferior a 0.6%:		
7215 30 00 1 00 H	- De sección circular, sin calibrar.	-	SUB
7215 30 00 9 00 A	- Las demás.	-	SUB
7215 40 00 0 00 H	- Las demás, simplemente obtenidas o acabadas en frío, con un contenido de carbono superior o igual al 0.6% en peso	-	
7215 90	- Las demás.		
7215 90 10	- Laminadas o extrudidas en caliente (CECA).		
	- Con un contenido en carbono inferior al 0.25%, en peso, simplemente chapadas:		
7215 90 10 1 00 C	- De sección circular, sin calibrar.	-	SUB
7215 90 10 2 00 A	- Las demás.	-	SUB
	- Con un contenido en carbono igual o superior al 0.25%, en peso, simplemente chapadas:		
7215 90 10 3 00 I	- De sección circular, sin calibrar.	-	SUB
7215 90 10 4 00 O	- Las demás.	-	SUB
7215 90 90	- Las demás.		
	- Con un contenido en carbono inferior al 0.25%, en peso:		
7215 90 90 1 00 F	- Revestidas.	-	

CODIFICACION	DESIGNACION DE LAS MERCANCIAS	UNIDADES SUPLEMENT.	OBSERVACIONES
7215 90 90 2 00 D	- - - - Las demás	-	
7215 90 90 3 00 B	- - - - Calibradas	-	
	- - - - Sin calibrar	-	
7215 90 90 4 00 J	- - - - Con un contenido en carbono igual o superior al 0,25% en peso	-	
7215 90 90 5 00 D	- - - - De sección circular, sin calibrar	-	
	- - - - Las demás	-	
72.16	PERFILES DE HIERRO O DE ACERO SIN ALEAR:		
7216 10 00 0 00 C	- Perfiles en U, en I o en H, simplemente laminados o extrudidos en caliente, de altura inferior a 90 mm (CECA)	-	SUB
	- Perfiles en L o en T, simplemente laminados o extrudidos en caliente, de altura inferior a 90 mm (CECA)	-	
7216 21 00 0 00 J	- Perfiles en L (CECA)	-	SUB
7216 22 00 0 00 I	- Perfiles en T (CECA)	-	SUB
	- Perfiles en U, en I o en H, simplemente laminados o extrudidos en caliente, de altura superior o igual a 90 mm	-	
7216 31 00 0 00 H	- Perfiles en U (CECA)	-	SUB
7216 32 00 0 00 G	- Perfiles en I (CECA)	-	SUB
7216 33 00 0 00 F	- Perfiles en H (CECA)	-	SUB
7216 40	- Perfiles en L o en T, simplemente laminados o extrudidos en caliente, de altura superior o igual a 90 mm (CECA)	-	
7216 40 10 0 00 E	- Perfiles en L (CECA)	-	SUB
7216 40 90 0 00 M	- Perfiles en T (CECA)	-	SUB
7216 50	- Los demás perfiles simplemente laminados o extrudidos en caliente (CECA)	-	
7216 50 10 0 00 B	- De sección transversal inscribible en un cuadrado de lado no superior a 90 mm.	-	SUB
7216 50 90 0 00 E	- Los demás	-	SUB
7216 60	- Los demás perfiles simplemente obtenidos o acabados en frío	-	
7216 60 10	- Obtenidos a partir de productos laminados planos	-	
7216 60 10 1 00 N	- Con un contenido en carbono inferior al 0,25% en peso	-	SUB
7216 60 10 2 00 F	- Con un contenido en carbono igual o superior al 0,25% en peso	-	SUB
7216 60 60	- Los demás	-	
7216 60 90 1 00 A	- Con un contenido en carbono inferior al 0,25% en peso	-	
7216 60 90 2 00 I	- Con un contenido en carbono igual o superior al 0,25% en peso	-	
7216 90	- Los demás	-	

CODIFICACION	DESIGNACION DE LAS MERCANCIAS	UNIDADES SUPLEMENT.	OBSERVACIONES
7216 90 10 0 00 D	- Laminados o extrudidos en caliente, simplemente chapados (CECA)	-	SUB
	- Los demás	-	
7216 90 50	- Forjadas:	-	
7216 90 50 1 00 C	- Con un contenido en carbono inferior al 0,25% en peso	-	
7216 90 50 2 00 A	- Con un contenido en carbono igual o superior al 0,25% en peso	-	
	- Los demás:	-	
7216 90 91 0 00 F	- Chapas con nervaduras	-	
7216 90 99 0 00 M	- Los demás	-	
72.17	ALAMBRE DE HIERRO O DE ACERO SIN ALEAR:		
	- Con un contenido de carbono inferior al 0,25% en peso	-	
7217 11	- Sin revestir, incluso pulidos.	-	
7217 11 10 0 00 I	- Con la mayor dimensión del corte transversal inferior a 0,8 mm	-	
7217 11 90 0 00 B	- Con la mayor dimensión del corte transversal superior o igual a 0,8 mm	-	SUB
7217 12	- Galvanizados:	-	
7217 12 10 0 00 M	- Con la mayor dimensión del corte transversal inferior a 0,8 mm	-	
7217 12 90 0 00 A	- Con la mayor dimensión del corte transversal superior o igual a 0,8 mm	-	SUB
7217 13	- Revestidos con otros metales comunes	-	
	- Con la mayor dimensión del corte transversal inferior a 0,8 mm	-	
7217 13 11 0 00 F	- Cobreados	-	
7217 13 19 0 00 H	- Los demás	-	
	- Con la mayor dimensión del corte transversal igual o superior a 0,8 mm	-	
7217 13 91 0 00 I	- Cobreados	-	
7217 13 99 0 00 A	- Los demás	-	
7217 19	- Los demás	-	
7217 19 10 0 00 A	- Con la mayor dimensión del corte transversal inferior a 0,8 mm	-	
7217 19 90 0 00 D	- Con la mayor dimensión del corte transversal igual o superior a 0,8 mm	-	
	- Con un contenido de carbono superior o igual al 0,25% en peso, pero inferior al 0,9%	-	
7217 21 00 0 00 J	- Sin revestir, incluso pulidos.	-	
7217 22 00 0 00 M	- Galvanizados	-	
7217 23 00 0 00 O	- Revestidos con otros metales comunes	-	
7217 29 00 0 00 A	- Los demás	-	

CODIFICACION	DESIGNACION DE LAS MERCANCIAS	UNIDADES SUPLEMENT	OBSERVACIONES
7217.31.00	- Con un contenido de carbono superior o igual al 0,5% en peso:		
	- - Sin revestir, incluso pulidos:		
7217.31.00.1.00.E	- - - Cuya dimensión mayor de la sección transversal sea igual o superior a 8 mm.	-	
7217.31.00.9.00.H	- - - Los demás.	-	
7217.32.00	- Galvanizados:		
7217.32.00.1.00.D	- - Cuya dimensión mayor de la sección transversal sea igual o superior a 8 mm.	-	
7217.32.00.9.00.G	- - Los demás.	-	
7217.33.00	- Revestidos con otros metales comunes:		
7217.33.00.1.00.C	- - Cuya dimensión mayor de la sección transversal sea igual o superior a 8 mm.	-	
7217.33.00.9.00.F	- - Los demás.	-	
7217.39.00	- Los demás:		
7217.39.00.1.00.G	- - Cuya dimensión mayor de la sección transversal sea igual o superior a 5 mm.	-	
7217.39.00.9.00.J	- - Los demás.	-	
	(1) ACERO INOXIDABLE.		
72.18	ACERO INOXIDABLE EN LINGOTES U OTRAS FORMAS PRIMARIAS; SEMIPRODUCTOS DE ACERO INOXIDABLE:		
7218.10.00.0.00.A	- Lingotes u otras formas primarias (CECA).	-	SUB
7218.90	- Los demás:		
	- - De sección transversal cuadrada o rectangular		
	- - - laminados u obtenidos por colada continua (CECA):		
	- - - - De anchura inferior a dos veces el espesor, que contengan en peso:		
7218.90.11.0.00.A	- - - - - El 2,5% o más de níquel.	-	SUB
7218.90.13.0.00.I	- - - - - Menos del 2,5% de níquel	-	SUB
	- - - - Los demás, que contengan en peso:		
7218.90.15.0.00.G	- - - - - El 2,5% más de níquel.	-	SUB
7218.90.19.0.00.C	- - - - - Menos del 2,5% de níquel	-	SUB
7218.90.30.0.00.H	- - - forjados	-	
	- - Los demás:		
7218.90.50.0.00.C	- - - laminados u obtenidos por colada continua (CECA)	-	SUB

CODIFICACION	DESIGNACION DE LAS MERCANCIAS	UNIDADES SUPLEMENT	OBSERVACIONES
	- - - Forjados		
7218.90.91.0.00.D	- - - - De sección transversal circular o poligonal	-	
7218.90.99.0.00.F	- - - - Los demás	-	
72.19	PRODUCTOS LAMINADOS PLANOS DE ACERO INOXIDABLE, DE ANCHURA SUPERIOR O IGUAL A 800 mm:		
	- Simplemente laminados en caliente, enrollados		
7219.11	- De espesor superior a 10 mm (CECA)		
7219.11.10.0.00.G	- - Que contengan al 2,5% o más en peso, de níquel	-	SUB
7219.11.90.0.00.J	- - Que contengan menos del 2,5% en peso, de níquel	-	SUB
7219.12	- De espesor superior o igual a 4,75 mm, pero inferior o igual a 10 mm (CECA):		
7219.12.10.0.00.F	- - Que contengan al 2,5% o más en peso, de níquel	-	SUB
7219.12.90.0.00.I	- - Que contengan menos del 2,5% en peso, de níquel.	-	SUB
7219.13	- De espesor superior o igual a 3 mm, pero inferior a 4,75 mm (CECA):		
7219.13.10.0.00.E	- - Que contengan al 2,5% o más en peso, de níquel	-	SUB
7219.13.90.0.00.H	- - Que contengan menos del 2,5% en peso, de níquel.	-	SUB
7219.14	- De espesor inferior a 3 mm (CECA):		
7219.14.10.0.00.D	- - Que contengan al 2,5% o más en peso, de níquel	-	SUB
7219.14.90.0.00.Q	- - Que contengan menos del 2,5% en peso, de níquel	-	SUB
	- Simplemente laminados en caliente, sin enrollar		
7219.21	- De espesor superior a 10 mm (CECA).		
7219.21.10	- - Que contengan el 2,5% o más en peso, de níquel		
7219.21.10.1.00.C	- - - laminados en las cuatro caras o en aplanaduras cerradas, de anchura superior a 150 mm, sin motivos en relieve	-	SUB
7219.21.10.9.00.F	- - - Los demás.	-	SUB
7219.21.90	- - Que contengan menos del 2,5% en peso, de níquel:		
7219.21.90.1.00.F	- - - laminados en las cuatro caras o en aplanaduras cerradas, de anchura superior a 150 mm, sin motivos en relieve	-	SUB
7219.21.90.9.00.I	- - - Los demás	-	SUB
7219.22	- De espesor superior o igual a 4,75 mm, pero inferior o igual a 10 mm (CECA)		
7219.22.10	- - Que contengan al 2,5% o más en peso, de níquel		
7219.22.10.1.00.B	- - - laminados en las cuatro caras o en aplanaduras cerradas, de anchura superior a 150 mm, sin motivos en relieve	-	SUB

CODIFICACION	DESIGNACION DE LAS MERCANCIAS	UNIDADES SUPLEMENT	OBSERVACIONES
7219 22 10 9 00 E	- - - Los demás	-	SUB
7219 22 90	- - - Que contengan menos del 2,5% en peso, de níquel	-	
7219 22 90 1 00 E	- - - Laminados en las cuatro caras o en acanaladuras cerradas, de anchura superior a 150 mm, sin motivos en relieve.	-	SUB
7219 22 90 9 00 H	- - - Los demás.	-	SUB
7219 23	- - - De espesor superior o igual a 3 mm, pero inferior a 4,75 mm (CECA)	-	
7219 23 10	- - - Que contengan el 2,5% o más en peso, de níquel	-	
7219 23 10 1 00 A	- - - Laminados en las cuatro caras o en acanaladuras cerradas, de anchura superior a 150 mm, y de espesor igual o superior a 4 mm, sin motivos en relieve.	-	SUB
7219 23 10 9 00 C	- - - Los demás	-	
7219 23 90	- - - Que contengan menos del 2,5% en peso, de níquel	-	
7219 23 90 1 00 D	- - - Laminados en las cuatro caras o en acanaladuras cerradas, de anchura superior a 150 mm y de espesor igual o superior a 4 mm, sin motivos en relieve.	-	SUB
7219 23 90 9 00 G	- - - Los demás.	-	SUB
7219 24	- - - De espesor inferior a 3 mm (CECA)	-	
7219 24 10 0 00 B	- - - Que contengan el 2,5% o más en peso, de níquel	-	SUB
7219 24 90 0 00 E	- - - Que contengan menos del 2,5% en peso, de níquel. - Simplemente laminados en frío	-	SUB
7219 31	- - - De espesor superior o igual a 4,75 mm (CECA)	-	
7219 31 10 0 00 C	- - - Que contengan el 2,5% o más en peso, de níquel	-	SUB
7219 31 90 0 00 F	- - - Que contengan menos del 2,5% en peso, de níquel	-	SUB
7219 32	- - - De espesor superior o igual a 3 mm, pero inferior a 4,75 mm	-	
7219 32 10 0 00 B	- - - Que contengan el 2,5% o más en peso, de níquel	-	SUB
7219 32 90 0 00 E	- - - Que contengan menos del 2,5% en peso, de níquel	-	SUB
7219 33	- - - De espesor superior a 1 mm, pero inferior a 3 mm (CECA)	-	
7219 33 10 0 00 A	- - - Que contengan el 2,5% o más en peso, de níquel	-	SUB
7219 33 90 0 00 D	- - - Que contengan menos del 2,5% en peso, de níquel	-	SUB
7219 34	- - - De espesor superior o igual a 0,5 mm, pero inferior o igual a 1 mm	-	
7219 34 10 0 00 J	- - - Que contengan el 2,5% o más en peso, de níquel	-	SUB
7219 34 90 0 00 C	- - - Que contengan menos del 2,5% en peso, de níquel	-	SUB
7219 35	- - - De espesor inferior a 0,5 mm (CECA)	-	
7219 35 10 0 00 I	- - - Que contengan el 2,5% o más en peso, de níquel	-	SUB

CODIFICACION	DESIGNACION DE LAS MERCANCIAS	UNIDADES SUPLEMENT	OBSERVACIONES
7219 35 90 0 00 B	- - - Que contengan menos del 2,5% en peso, de níquel.	-	SUB
7219 90	- Los demás:	-	
	- Simplemente tratados en la superficie, incluido el chapado, o simplemente cortados en forma distinta de la cuadrada o rectangular (CECA)	-	
7219 90 11 0 00 J	- - - Que contengan el 2,5% o más en peso, de níquel.	-	SUB
7219 90 19 0 00 B	- - - Que contengan menos del 2,5% en peso, de níquel.	-	SUB
	- Los demás.	-	
7219 90 91 0 00 C	- - - Que contengan el 2,5% o más en peso, de níquel.	-	
7219 90 99 0 00 E	- - - Que contengan menos del 2,5% en peso, de níquel.	-	
72 20	PRODUCTOS LAMINADOS PLANOS DE ACERO INOXIDABLE, DE ANCHURA INFERIOR A 500 mm.	-	
	- Simplemente laminados en caliente:	-	
7220 11 00	- - - De espesor superior o igual a 4,75 mm (CECA)	-	
7220 11 00 1 00 D	- - - Enrollados o laminados en las cuatro caras o en acanaladuras cerradas de anchura superior a 150 mm y sin motivos en relieve	-	SUB
7220 11 00 9 00 G	- - - Los demás.	-	SUB
7220 12 00	- - - De espesor inferior a 4,75 mm (CECA)	-	
7220 12 00 1 00 C	- - - Enrollados o laminados en las cuatro caras o en acanaladuras cerradas de anchura superior a 150 mm y de espesor igual o superior a 4 mm y sin motivos o en relieve.	-	SUB
7220 12 00 9 00 F	- - - Los demás	-	SUB
7220 20	- Simplemente laminados en frío:	-	
7220 20 10 0 00 G	- - - De anchura superior a 500 mm (CECA)	-	SUB
	- - - De anchura no superior a 500 mm:	-	
	- - - De espesor igual o superior a 3 mm, que contengan en peso:	-	
	- - - - De 2,5% o más de níquel	-	
7220 20 31 0 00 H	- - - - Menos del 2,5% de níquel	-	
7220 20 39 0 00 J	- - - - De espesor superior a 0,35 mm, pero inferior a 3 mm, que contengan en peso:	-	
	- - - - - De 2,5% o más de níquel	-	
7220 20 51 0 00 C	- - - - - Menos del 2,5% de níquel	-	
7220 20 59 0 00 E	- - - - - De espesor no superior a 0,35 mm, que contengan en peso	-	
	- - - - - De 2,5% o más de níquel.	-	
7220 20 91 0 00 E	- - - - - Menos del 2,5% de níquel	-	
7220 20 99 0 00 G	- - - - - De espesor superior a 0,35 mm, pero inferior a 3 mm, que contengan en peso:	-	
	- - - - - De 2,5% o más de níquel	-	
	- - - - - Menos del 2,5% de níquel	-	

CODIFICACION	DESIGNACION DE LAS MERCANCIAS	UNIDADES SUPLEMENT	OBSERVACIONES
7220 90	- Los demás.		
	- - De anchura superior a 500 mm.		
7220 90 11 0 00 G	- - - Simplemente tratados en la superficie, incluido el chapado (CECA)	-	SUB
7220 90 19 0 00 I	- - - Los demás.	-	
	- - De anchura no superior a 500 mm.		
	- - - Simplemente tratados en la superficie, incluido el chapado.		
7220 90 31 0 00 C	- - - - Laminados en caliente, simplemente chapados (CECA)	-	SUB
7220 90 39 0 00 E	- - - - Los demás	-	
7220 90 90 0 00 A	- - - - Los demás.	-	
72.21	ALAMBRO DE ACERO INOXIDABLE (CECA):		
7221 00 10 0 00 F	- Que contengan en peso el 2,5% o más de níquel	-	SUB
7221 00 90 0 00 I	- Que contengan en peso menos del 2,5% de níquel.	-	SUB
72.22	BARRAS Y PERFILES, DE ACERO INOXIDABLE:		
7222 10	- Barras simplemente laminadas o extrudidas en caliente (CECA)		
	- - De sección circular con diámetro igual o superior a 60 mm, que contengan en peso:		
7222 10 11 0 00 B	- - - El 2,5% o más de níquel	-	SUB
7222 10 19 0 00 D	- - - Menos del 2,5% de níquel	-	SUB
	- - Las demás, que contengan en peso:		
7222 10 91 0 00 E	- - - El 2,5% o más de níquel.	-	SUB
7222 10 99 0 00 G	- - - Menos del 2,5% de níquel.	-	SUB
7222 20	- Barras simplemente obtenidas o acabadas en frío:		
7222 20 10 0 00 A	- - Que contengan en peso el 2,5% o más de níquel	-	SUB
7222 20 90 0 00 D	- - Que contengan en peso menos del 2,5% de níquel	-	SUB
7222 30	- Las demás barras:		
7222 30 10 0 00 I	- - Laminadas o extrudidas en caliente, simplemente chapadas (CECA)	-	SUB
	- - Las demás:		
	- - - Que contengan en peso el 2,5% o más de níquel.		
7222 30 51 0 00 I	- - - - Forjadas.	-	
7222 30 59 0 00 A	- - - - Las demás	-	
	- - - - Que contengan en peso menos del 2,5% de níquel		

CODIFICACION	DESIGNACION DE LAS MERCANCIAS	UNIDADES SUPLEMENT	OBSERVACIONES
7222 30 91 0 00 A	- - - - Forjadas.	-	
7222 30 99 0 00 C	- - - - Las demás.	-	
7222 40	- Perfiles.		
	- - Simplemente laminados en caliente (CECA):		
7222 40 11 0 00 F	- - - Que contengan en peso el 2,5% o más de níquel	-	SUB
7222 40 19 0 00 H	- - - Que contengan en peso menos del 2,5% de níquel.	-	SUB
	- - Los demás:		
7222 40 30 0 00 C	- - - Laminados o extrudidos en caliente, simplemente chapados (CECA).	-	SUB
	- - - Los demás:		
	- - - - Simplemente obtenidos o acabados en frío		
7222 40 91 0 00 I	- - - - - Obtenidos a partir de productos laminados planos.	-	
7222 40 93 0 00 G	- - - - - Los demás.	-	
7222 40 99 0 00 A	- - - - - Los demás.	-	SUB
72.23	ALAMBRE DE ACERO INOXIDABLE:		
7223 00 10 0 00 D	- Con el 2,5% o más, en peso, de níquel.	-	
7223 00 90 0 00 G	- Con menos del 2,5% en peso, de níquel	-	
	IV. LOS DEMAS ACEROS ALEADOS; BARRAS HUECAS PARA PERFORACION, DE ACERO ALEADO O SIN ALEAR.		
72.24	LOS DEMAS ACEROS ALEADOS EN LINGOTES U OTRAS FORMAS PRIMARIAS; SEMIPRODUCTOS DE LOS DEMAS ACEROS ALEADOS:		
7224 10 00	- Lingotes u otras formas primarias (CECA):		
7224 10 00 1 00 A	- - De acero rápido.	-	SUB
7224 10 00 9 00 D	- - De los demás aceros aleados.	-	SUB
7224 90	- Los demás:		
	- - De sección transversal cuadrada o rectangular.		
7224 90 11	- - - Laminados en caliente u obtenidos por colada continua (CECA)		
7224 90 11 1 00 A	- - - - De acero rápido	-	
7224 90 11 9 00 D	- - - - De los demás aceros aleados.	-	
7224 90 19	- - - Forjados.		
7224 90 19 1 00 C	- - - - De acero rápido.	-	
7224 90 19 9 00 F	- - - - De los demás aceros aleados	-	

CODIFICACION	DESIGNACION DE LAS MERCANCIAS	UNIDADES SUPLEMENT	OBSERVACIONES
	- - Los demás:		
7224 90 30	- - - Laminados en caliente u obtenidos por colada continua (CECA):		
7224 90 30 1 00 H	- - - - De acero rápido.	-	SUB
7224 90 30 9 00 A	- - - - De los demás aceros aleados	-	SUB
	- - - Forjados:		
7224 90 91	- - - - De sección transversal circular o poligona:		
7224 90 91 1 00 D	- - - - - De acero rápido.	-	
7224 90 91 9 00 Q	- - - - - De los demás aceros aleados	-	
7224 90 99	- - - Los demás:		
7224 90 99 1 00 F	- - - - De acero rápido.	-	
7224 90 99 9 00 I	- - - - De los demás aceros aleados.	-	
72.25	PRODUCTOS LAMINADOS PLANOS DE LOS DEMAS ACEROS ALEADOS, DE ANCHURA SUPERIOR O IGUAL A 900 mm:		
7225 10	- De acero magnético al sílfido (CECA):		
7225 10 10	- - Laminados en caliente:		
7225 10 10 1 00 H	- - - Enrollados	-	SUB
	- - - Sin enrollar:		
7225 10 10 2 00 F	- - - - Con una pérdida inferior o igual a 0,75 W por kg	-	SUB
7225 10 10 9 00 A	- - - - Los demás	-	SUB
	- - Laminados en frío:		
7225 10 91	- - - De grano orientado:		
7225 10 91 1 00 J	- - - - Con una pérdida inferior o igual a 0,75 W por kg	-	SUB
7225 10 91 9 00 C	- - - - Los demás	-	SUB
7225 10 99	- - - De grano sin orientar:		
7225 10 99 1 00 E	- - - - Con una pérdida inferior o igual a 0,75 W por kg	-	SUB
7225 10 99 9 00 E	- - - - Los demás	-	SUB
7225 20	- De acero rápido:		
	- - Simplemente laminados (CECA):		
7225 20 11	- - - Simplemente laminados en caliente		
7225 20 11 1 00 E	- - - - Enrollados o laminados en las cuatro caras o en acanaladuras cerradas y sin motivos en relieve	-	SUB
7225 20 11 9 00 H	- - - - Los demás.	-	SUB

CODIFICACION	DESIGNACION DE LAS MERCANCIAS	UNIDADES SUPLEMENT	OBSERVACIONES
7225 20 19 0 00 I	- - - Simplemente laminados en frío.	-	SUB
	- - Los demás		
7225 20 30 0 00 D	- - - Simplemente tratados en la superficie, incluido el chapado, o simplemente cortados en forma distinta de la cuadrada o rectangular (CECA).	-	SUB
7225 20 90 0 00 A	- - - Los demás.	-	
7225 30 00	- Los demás, simplemente laminados en caliente, enrollados (CECA)		
7225 40	- Los demás, simplemente laminados en caliente, sin enrollar (CECA):		
7225 40 10	- - De espesor superior a 20 mm:		
7225 40 10 1 00 B	- - - Laminados en las cuatro caras o en acanaladuras cerradas y sin motivos en relieve	-	
	- - - Los demás:		
7225 40 10 2 00 J	- - - - Con un límite mínimo de elasticidad de 355 MPa	-	
7225 40 10 9 00 E	- - - - Los demás.	-	
7225 40 30	- - De espesor superior a 15 mm sin exceder de 20 mm		
7225 40 30 1 00 H	- - - Laminados en las cuatro caras o en acanaladuras cerradas y sin motivos en relieve.	-	
	- - - Los demás:		
7225 40 30 2 00 F	- - - - Con un límite mínimo de elasticidad de 355 MPa	-	
7225 40 30 9 00 A	- - - - Los demás	-	
7225 40 50	- - De espesor igual o superior a 4,75 mm sin exceder de 15 mm:		
7225 40 50 1 00 C	- - - Laminados en las cuatro caras o en acanaladuras cerradas y sin motivos en relieve, con espesor superior a 3 mm	-	
	- - - Los demás:		
7225 40 50 2 00 A	- - - - Con un límite mínimo de elasticidad de 355 MPa.	-	
7225 40 50 9 00 F	- - - - Los demás.	-	
7225 40 70	- - De espesor igual o superior a 3 mm sin exceder de 4,75 mm		
7225 40 70 1 00 I	- - - Con un límite mínimo de elasticidad de 355 MPa	-	
7225 40 70 9 00 B	- - - Los demás.	-	
7225 40 90	- - De espesor inferior a 3 mm:		
7225 40 90 1 00 E	- - - Con un límite mínimo de elasticidad de 275 MPa	-	
7225 40 90 9 00 H	- - - Los demás.	-	
7225 50 00 0 00 C	- Los demás, simplemente laminados en frío.	-	
7225 90	- Los demás:		

CODIFICACION	DESIGNACION DE LAS MERCANCIAS	UNIDADES SUPLEMENT	OBSERVACIONES
7225.00.10.0.00.C	- - - - - Simplemente tratados en la superficie, incluido el chapado, o simplemente cortados en forma distinta de la cuadrada o rectangular (CECA).	-	SUB
7225.90.90.0.00.F	- - - - - Los demás.	-	SUB
72.26	PRODUCTOS LAMINADOS PLANOS DE LOS DEMAS ACEROS ALEADOS, DE ANCHURA INFERIOR A 500 mm:		
7226.10	- De acero magnético al silicio:		
7226.10.10	- - - - - Simplemente laminados en caliente (CECA)		
7226.10.10.1.00.G	- - - - - Enrollados	-	SUB
	- - - - - Sin enrollar:		
7226.10.10.2.00.E	- - - - - Con una pérdida inferior o igual a 0,75 W por kg	-	SUB
7226.10.10.3.00.J	- - - - - Los demás.	-	SUB
	- - - - - Los demás.		
7226.10.30	- - - - - De anchura superior a 500 mm (CECA)		
7226.10.30.1.00.C	- - - - - Con una pérdida inferior o igual a 0,75 W por kg	-	SUB
7226.10.30.2.00.F	- - - - - Los demás.	-	SUB
	- - - - - De anchura no superior a 500 mm (CECA)		
7226.10.91	- - - - - De grano orientado:		
7226.10.91.1.00.I	- - - - - Con una pérdida inferior o igual a 0,75 W por kg.	-	
7226.10.91.2.00.B	- - - - - Los demás.	-	
7226.10.99	- - - - - De grano sin orientar:		
7226.10.99.1.00.A	- - - - - Con una pérdida inferior o igual a 0,75 W por kg	-	
7226.10.99.2.00.D	- - - - - Los demás.	-	
7226.20	- De acero rápido		
7226.20.10	- - Simplemente laminados en caliente (CECA)		
7226.20.10.1.00.E	- - - Enrollados o laminados en las cuatro caras o en escanaduras cerradas y sin motivos en relieve	-	SUB
	- - - Los demás.		
7226.20.10.2.00.C	- - - - - De anchura superior a 500 mm	-	SUB
7226.20.10.3.00.A	- - - - - De anchura no superior a 500 mm.	-	SUB
	- - Simplemente laminados en frío:		
7226.20.31.0.00.B	- - - - - De anchura superior a 500 mm.	-	SUB
7226.20.39.0.00.D	- - - - - De anchura no superior a 500 mm.	-	
	- - Los demás		

CODIFICACION	DESIGNACION DE LAS MERCANCIAS	UNIDADES SUPLEMENT	OBSERVACIONES
7226.20.51.0.00.D	- - - - - De anchura superior a 500 mm	-	SUB
7226.20.59.0.00.I	- - - - - Simplemente tratados en la superficie, incluido el chapado (CECA)	-	SUB
	- - - - - Los demás		
	- - - - - De anchura no superior a 500 mm		
	- - - - - Simplemente tratados en la superficie, incluido el chapado (CECA)		
7226.20.71.0.00.C	- - - - - Laminados en caliente, simplemente chapados (CECA).	-	SUB
7226.20.79.0.00.E	- - - - - Los demás.	-	
7226.20.90.0.00.J	- - - - - Los demás	-	
	- Los demás.		
7226.91.00	- Simplemente laminados en caliente (CECA):		
7226.91.00.1.00.A	- - Enrollados o laminados en las cuatro caras o en escanaduras cerradas y sin motivos en relieve.	-	
	- - Sin enrollar		
7226.91.00.2.00.I	- - - - - De espesor inferior a 3 mm con un límite mínimo de elasticidad de 275 MPa o de espesor igual o superior a 3 mm con un límite mínimo de elasticidad de 255 MPa.	-	
7226.91.00.3.00.D	- - - - - Los demás.	-	
7226.92	- Simplemente laminados en frío:		
7226.92.10.0.00.J	- - - - - De anchura superior a 500 mm.	-	SUB
7226.92.90.0.00.C	- - - - - De anchura no superior a 500 mm	-	
7226.99	- Los demás		
	- - - - - De anchura superior a 500 mm:		
7226.99.11.0.00.B	- - - - - Simplemente tratados en la superficie, incluido el chapado (CECA)	-	SUB
7226.99.19.0.00.D	- - - - - Los demás	-	
	- - - - - De anchura no superior a 500 mm:		
	- - - - - Simplemente tratados en la superficie, incluido el chapado (CECA)		
7226.99.31.0.00.H	- - - - - Laminados en caliente, simplemente chapados (CECA).	-	SUB
7226.99.39.0.00.J	- - - - - Los demás	-	
7226.99.90.0.00.F	- - - - - Los demás	-	
72.27	ALAMBRO DE LOS DEMAS ACEROS ALEADOS:		
7227.10.00.0.00.J	- De acero rápido (CECA)	-	
7227.20.00.0.00.H	- De acero silicio-manganeso (CECA).	-	SUB

CODIFICACION	DESIGNACION DE LAS MERCANCIAS	UNIDADES SUPLEMENT.	OBSERVACIONES
7227.90	- Los demás (CECA):	-	
7227.90.10.0.00.A	- - Que contengan en peso 0,0008% o mas de boro	-	SUB
7227.90.90.0.00.0	- - Los demás.	-	SUB
72.28	BARRAS Y PERFILES, DE LOS DEMAS ACEROS ALEADOS; BARRAS HUECAS PARA PERFORACION, DE ACEROS ALEADOS O SIN ALEAR:		
7228.10	- Barras de acero rápido:		
7228.10.10.0.00.0	- - Simplemente laminadas o extrudidas en caliente (CECA).	-	
	- - Las demás:	-	
7228.10.30.0.00.C	- - - Laminadas o extrudidas en caliente, simplemente chapadas (CECA).	-	SUB
7228.10.50.0.00.H	- - - Forjadas.	-	
7228.10.90.0.00.J	- - - Las demás.	-	
7228.20	- Barras de acero silicio-manganeso:		
	- - Simplemente laminadas o extrudidas en caliente (CECA):		
7228.20.11.0.00.D	- - - De sección rectangular, laminadas en las cuatro caras	-	SUB
7228.20.19.0.00.F	- - - Las demás.	-	SUB
	- - Las demás:		
7228.20.30.0.00.A	- - - Laminadas o extrudidas en caliente, simplemente chapadas.	-	SUB
7228.20.50.0.00.F	- - - Forjadas.	-	
7228.20.70.0.00.B	- - - Simplemente obtenidas o acabadas en frío.	-	SUB
7228.20.90.0.00.H	- - - Las demás.	-	
7228.30	- Las demás barras, simplemente laminadas o extrudidas en caliente (CECA):		
7228.30.10.0.00.C	- - De sección circular, con diámetro igual o superior a 80 mm.	-	SUB
7228.30.90.0.00.F	- - Las demás.	-	SUB
7228.40.00.0.00.G	- Las demás barras, simplemente forjadas.	-	
7228.50.00.0.00.J	- Las demás barras, simplemente obtenidas o acabadas en frío.	-	SUB
7228.60	- Las demás barras:		
7228.60.10.0.00.F	- - Laminadas o extrudidas en caliente, simplemente chapadas (CECA).	-	SUB
7228.60.90.0.00.I	- - Las demás.	-	
7228.70	- Perfiles:		
7228.70.10	- - Simplemente laminados o extrudidos en caliente (CECA):		
7228.70.10.00.B	- - - De acero rápido.	-	
	- - - De los demás cueros aleados:		

CODIFICACION	DESIGNACION DE LAS MERCANCIAS	UNIDADES SUPLEMENT.	OBSERVACIONES
7228.70.10.2.00.J	- - - - De espesor inferior a 3 mm con un límite mínimo de elasticidad de 775 MPa o de espesor igual o superior a 3 mm con un límite mínimo de elasticidad de 385 MPa.	-	
7228.70.10.9.00.E	- - - - Los demás.	-	
	- - Los demás:		
7228.70.31	- - - Laminados o extrudidos en caliente, simplemente chapados (CECA):		
7228.70.31.1.00.G	- - - - De acero rápido.	-	
7228.70.31.9.00.J	- - - - De los demás aceros aleados.	-	
	- - - Los demás:		
7228.70.91	- - - Simplemente obtenidos o acabados en frío.		
7228.70.91.1.00.D	- - - - De acero rápido.	-	
7228.70.91.9.00.G	- - - - De los demás aceros aleados	-	
7228.70.99	- - - - Los demás:		
7228.70.99.1.00.F	- - - - Forjadas, de espesor inferior a 3 mm con un límite mínimo de elasticidad de 275 MPa o de espesor igual o superior a 3 mm con un límite mínimo de elasticidad de 355 MPa	-	
	- - - - Los demás:		
7228.70.99.2.00.D	- - - - - De acero rápido.	-	
7228.70.99.9.00.I	- - - - - De los demás aceros aleados.	-	
7228.80	- Barras huecas para perforación:		
7228.80.10.0.00.S	- - De aceros aleados (CECA).	-	
7228.80.90	- - De aceros sin alear:		
7228.80.90.1.00.C	- - - Con un contenido en carbono inferior al 0,25%, en peso	-	SUB
7228.80.90.2.00.A	- - - Con un contenido en carbono igual o superior al 0,25%, en peso.	-	SUB
72.29	ALAMBRES DE LOS DEMAS ACEROS ALEADOS:		
7229.10.00.0.00.H	- De acero rápido.	-	
7229.20.00.0.00.F	- De acero silicio-manganeso.	-	
7229.90.00.0.00.A	- Los demás.	-	

REMISIONES	
(1)	La inclusión en esta subpartida se subordinará a las condiciones previstas en las disposiciones comunitarias dictadas en la materia.
(4)	El control de utilización de este destino particular se hará mediante la aplicación de las disposiciones comunitarias dictadas en la materia.
(14)	Derecho antidumping definitivo para los productos originarios del Brasil y que provengan de otro país tercero. El monto del derecho será igual a la diferencia entre el precio efectivo (precio de base más extra) contractual establecido franco frontera despachado y el precio efectivo (precio de base más extra) más recientemente publicado por la Comisión para esos productos en el momento de su despacho a consumo en la Comunidad. El monto de este derecho deberá, sin embargo, ser reducido en la medida en que el importador demuestre a las autoridades nacionales competentes que la diferencia de precio contemplada anteriormente es debida a una reducción de valor resultante del hecho que la calidad de los productos es inferior a la más baja calidad descrita en la última publicación de precios de base efectuada por la Comisión.
(15)	El monto del derecho será igual a la diferencia entre el precio efectivo (precio de base más extra) contractual establecido franco frontera despachado y el precio efectivo (precio de base más extra) más recientemente publicado por la Comisión para esos productos en el momento de su despacho a consumo en la Comunidad. El monto de este derecho deberá, sin embargo, ser reducido en la medida en que el importador demuestre a las autoridades nacionales competentes que la diferencia de precio contemplada anteriormente es debida a una reducción de valor resultante del hecho que la calidad de los productos es inferior a la más baja calidad descrita en la última publicación de precios de base efectuada por la Comisión.
(23)	Derecho antidumping definitivo sobre los productos originarios de la República Democrática Alemana. El monto del derecho será igual a la diferencia entre el precio efectivo (precio de base más extra) contractual establecido franco frontera despachado y el precio efectivo (precio de base más extra) de más reciente publicación por la Comisión para estos productos en el momento de su despacho a consumo en la Comunidad. El monto de este derecho deberá, sin embargo, ser reducido en la medida en que el importador demuestre a las autoridades nacionales competentes que la diferencia de precio citada anteriormente es debida a una reducción de valor como resultado de que la calidad de los productos es inferior a la más baja descrita en la última publicación de precios de base efectuada por la Comisión.
(999)	Excepto los productos originarios de Yugoslavia. Ciertos productos originarios de determinados países podrán igualmente ser sometidos a contingentes arancelarios comunitarios cuando existan números de orden SPS apropiados. Estos sustituirán a la presente remisión.

ANTIDUMPING / DERECHOS COMPENSATORIOS			
COD. TARIC	ORIG.	CADD	FIRMAS / TIPOS
72081100*10	CA	8083	Dofasco, Inc., Hamilton, Ontario, Stabec-Dosco Ltd., Montreal, Quebec; Stelco Inc., Hamilton, Ontario, o fabricados por Dofasco Inc. y exportados por Titan Industrial Corporation. (15n derecho antidumping. (D)
72081210*10	CA		
72081291*10	CA		
72081299*10	CA		
72081310*10	CA		
72081391*10	CA		
72081399*10	CA		
72081410*10	CA		
72081490*10	CA		
72082110*10	CA		
72082190*10	CA		
72082210*10	CA		
72082291*10	CA		
72082299*10	CA		
72082310*10	CA		
72082391*10	CA		
72082399*10	CA		
72082410*10	CA		
72082490*10	CA		
72111910*10	CA		
72112210*10	CA		
72112910*10	CA		
72091100*10	CA	8084	Las demás: 81 Ecu/1 000 kg/net. (D)
72091210*10	CA		
72091291*10	CA		
72091299*10	CA		
72091310*10	CA		
72091391*10	CA		
72091399*10	CA		
72091410*10	CA		
72091490*10	CA		
72092110*10	CA		
72092190*10	CA		
72092210*10	CA		
72092291*10	CA		
72092299*10	CA		
72092310*10	CA		
72092391*10	CA		
72092399*10	CA		
72092410*10	CA		
72092490*10	CA		
72111210*10	CA		
72111910*10	CA		
72112210*10	CA		
72112910*10	CA		

CODIFICACION	DESIGNACION DE LAS MERCANCIAS	UNIDADES SUPLEMENT	OBSERVACIONES
CAPITULO 73			
MANUFACTURAS DE FUNDICION, DE HIERRO O DE ACERO			
73.01	TABLEROS DE HIERRO O DE ACERO, INCLUIDO PERFORADOS O HECHOS CON ELEMENTOS ENSAMBLADOS; PERFILES OBTENIDOS POR SOLDADURA, DE HIERRO O DE ACERO:		
7301.10.00.0.00.1	- Tableros (CECA).	-	SUB
7301.20.00.0.00.0	- Perfiles.	-	
73.02	ELEMENTOS PARA VIAS FERREAS, DE FUNDICION, DE HIERRO O DE ACERO: CARRILES, CONTRACARRILES Y CREMALLERAS, AGUJAS, PUNTAS DE CORAZON, VARILLAS PARA EL MANDO DE AGUJAS Y DEMAS ELEMENTOS PARA EL CRUCE Y CAMBIO DE VIAS, TRAVIESAS, BRIDAS, CDJINETES, CUÑAS, PLACAS DE ASIENYO, BRIDAS DE UNION, PLACAS Y TIRANTES DE SEPARACION Y DEMAS PIEZAS DISEÑADAS ESPECIALMENTE PARA LA COLOCACION, LA UNION O LA FIJACION DE CARRILES:		
7302.10	- Carriles:		
7302.10.10.0.00.F	- - Conductores de corriente, con parte de metal no férreo.	-	
	- - Los demás:		
	- - - Nuevos (CECA):		
7302.10.31.0.00.A	- - - - De peso igual o superior a 20 kg por metro lineal.	-	SUB
7302.10.36.0.00.C	- - - - De peso inferior a 20 kg por metro lineal.	-	SUB
7302.10.90.0.00.I	- - - Usados (CECA)	-	SUB
7302.20.00.0.00.F	- Traviesas (CECA).	-	
7302.30.00.0.00.D	- Agujas, puntas de corazón, varillas para el mando de agujas y demás elementos para el cruce y cambio de vias	-	
7302.40	- Bridas y placas de asiento:		
7302.40.10.0.00.J	- - Laminadas (CECA).	-	SUB
7302.40.80.0.00.C	- - Los demás.	-	
7302.80	- Los demás:		
7302.80.10.0.00.I	- - Contracarriles (CECA).	-	SUB
7302.80.30.0.00.E	- - Bridas de unión, placas y tirantes de separación	-	
7302.80.60	- - Los demás:		
7302.80.80.1.00.J	- - - Cremalleras y perfiles especiales calibrados para vias férreas.	-	
7302.80.80.9.00.C	- - - Los demás.	-	
73.03	TUBOS Y PERFILES huecos, de fundición:		
7303.00.10.0.00.G	- Tubos del tipo de los utilizados para canalizaciones a presión	-	
7303.00.90.0.00.J	- Los demás.	-	

CODIFICACION	DESIGNACION DE LAS MERCANCIAS	UNIDADES SUPLEMENT	OBSERVACIONES
73.04	TUBOS Y PERFILES huecos, sin soldadura, de hierro o de acero:		
7304.10	- Tubos del tipo de los utilizados en oleoductos o gasoductos:		
7304.10.10.0.00.D	- - De diámetro exterior, no superior a 158,3 mm.	-	
7304.10.30.0.00.J	- - De diámetro exterior, superior a 158,3 mm sin exceder de 406,4 mm.	-	
7304.10.90	- - De diámetro exterior, superior a 406,4 mm:		
7304.10.90.1.00.E	- - - Pero inferior o igual a 504 mm.	-	
7304.10.90.2.00.C	- - - Superior a 504 mm.	-	
7304.20	- Tubos de entubado o de producción y vástagos de perforación, del tipo de los utilizados para la extracción de petróleo o de gas:		
7304.20.10.0.00.B	- - Vástagos de perforación.	-	
	- - Los demás:		
7304.20.91.0.00.D	- - - De diámetro exterior inferior o igual a 406,4 mm	-	
7304.20.99	- - - De diámetro exterior superior a 406,4 mm:		
7304.20.99.1.00.D	- - - - Pero inferior o igual a 504 mm.	-	
7304.20.99.2.00.B	- - - - Superior a 504 mm.	-	
	- Los demás, de sección circular, de hierro o de acero sin alea:		
7304.31	- - Estirados o laminados en frío:		
7304.31.10.0.00.F	- - - Con accesorios para la conducción de gases o líquidos, destinados a aeronaves civiles (22)	-	
	- - - Los demás:		
7304.31.91.0	- - - - De precisión:		
7304.31.91.0.10.J	- - - - - Tubos para utilización inmediata, que puedan ser utilizados como conductos hidráulicos o como conductos para combustibles o lubricantes, destinados a cierto tipo de aerodinos (4)(100)	-	
7304.31.91.0.20.F	- - - - - Tubos para circuitos hidráulicos 21.8.8, conformes a la norma Deutsche Airbus DAN 41/BMS 7185, destinados a cierto tipo de aerodinos (4)(100)	-	
7304.31.91.0.90.B	- - - - - Los demás	-	
7304.31.99	- - - - Los demás:		
7304.31.99.1	- - - - - De diámetro exterior inferior o igual a 504 mm:		
7304.31.99.1.10.J	- - - - - - Tubos para utilización inmediata, que puedan ser utilizados como conductos hidráulicos o como conductos para combustibles o lubricantes, destinados a cierto tipo de aerodinos (4)(100)	-	
7304.31.99.1.20.I	- - - - - - Tubos para circuitos hidráulicos 21.8.8, conformes a la norma Deutsche Airbus DAN 41/BMS 7185, destinados a cierto tipo de aerodinos (4)(100)	-	

CODIFICACION	DESIGNACION DE LAS MERCANCIAS	UNIDADES SUPLEMENT	OBSERVACIONES
7304 31 99 1 80 B	Los demás	-	
7304 31 99 2	De diámetro exterior superior a 504 mm	-	
7304 31 99 7 10 H	Tubos para utilización inmediata, que pueden ser utilizados como conductos hidráulicos o como conductos para combustibles o lubricantes, destinados a cierto tipo de aerodinos (4)(100)	-	
7304 31 99 2 20 G	Tubos para circuitos hidráulicos 21.6 B, conformes a la norma Deutsche Airbus DAN 41/BMS 7185, destinados a cierto tipo de aerodinos (4) (100)	-	
7304 31 99 2 80 J	Los demás	-	
7304 39	Los demás:	-	
7304 39 10	En bruto, rectos y con pared de espesor uniforme, que se destinen exclusivamente a la fabricación de tubos de otros perfiles y de otros espesores de pared (1):	-	
7304 39 10 1 00 I	De diámetro exterior inferior o igual a 504 mm	-	
7304 39 10 2 00 G	De diámetro exterior superior a 504 mm	-	
	Los demás:	-	
7304 39 20 0 00 I	Con accesorios para la conducción de gases o de líquidos, que se destinen a aeronaves civiles (22)	-	
	Los demás:	-	
7304 39 30 0 00 G	De diámetro exterior superior a 421 mm y con un espesor de pared superior a 10,5 mm.	-	
	Los demás:	-	
	Tubos roscados o roscables llamados "gas":	-	
7304 39 51 0 00 A	Galvanizados.	-	
7304 39 59 0 00 C	Los demás.	-	
	Los demás, de diámetro exterior	-	
7304 39 91 0	Inferior o igual a 185,3 mm.	-	
7304 39 91 0 10 B	Tubos para utilización inmediata, que pueden ser utilizados como conductos hidráulicos o como conductos para combustibles o lubricantes, destinados a cierto tipo de aerodinos (4)(100)	-	
7304 39 91 0 20 A	Tubos para circuitos hidráulicos 21.6 B, conformes a la norma Deutsche Airbus DAN 41/BMS 7185, destinados a cierto tipo de aerodinos (4)(100)	-	
	Los demás	-	
7304 39 91 0 90 D	Superior a 185,3 mm, sin exceder de 405,4 mm	-	
7304 39 93 0 00 A	Superior a 405,4 mm:	-	
7304 39 99	Superior a 405,4 mm:	-	

CODIFICACION	DESIGNACION DE LAS MERCANCIAS	UNIDADES SUPLEMENT	OBSERVACIONES
7304 39 99 1 05 C	Pero inferior o igual a 504 mm.	-	
7304 39 99 2 00 A	Superior a 504 mm.	-	
	Los demás, de sección circular, de acero inoxidable:	-	
7304 41	Estirados o laminados en frío:	-	
7304 41 10 0 00 G	Con accesorios, para la conducción de gases o líquidos, que se destinen a aeronaves civiles (22)	-	
	Los demás:	-	
7304 41 90 0 10 I	Tubos para utilización inmediata, que pueden ser utilizados como conductos hidráulicos o como conductos para combustibles o lubricantes, destinados a cierto tipo de aerodinos (4)(100)	-	
7304 41 90 0 20 H	Tubos para circuitos hidráulicos 21.6 B, conformes a la norma Deutsche Airbus DAN 41/BMS 7185, destinados a cierto tipo de aerodinos (4)(100)	-	
	Los demás	-	
7304 49	Los demás:	-	
7304 49 10	En bruto, rectos y con pared de espesor uniforme, que se destinen exclusivamente a la fabricación de tubos de otros perfiles y de otros espesores de pared (1):	-	
7304 49 10 1 00 O	De diámetro exterior inferior o igual a 504 mm	-	
7304 49 10 2 00 E	De diámetro exterior superior a 504 mm.	-	
	Los demás:	-	
7304 49 30 0 00 E	Con accesorios, para la conducción de gases o líquidos, que se destinen a aeronaves civiles (22)	-	
	Los demás:	-	
7304 49 91 0	De diámetro exterior no superior a 405,4 mm:	-	
7304 49 91 0 10 J	Tubos para utilización inmediata, que pueden ser utilizados como conductos hidráulicos o como conductos para combustibles o lubricantes, destinados a cierto tipo de aerodinos (4)(100)	-	
7304 49 91 0 20 I	Tubos para circuitos hidráulicos 21.6 B, conformes a la norma Deutsche Airbus DAN 41/BMS 7185, destinados a cierto tipo de aerodinos (4)(100)	-	
	Los demás	-	
7304 49 99	De diámetro exterior superior a 405,4.	-	
7304 49 99 1 00 A	Pero inferior o igual a 504 mm	-	
7304 49 99 2 00 I	Superior a 504 mm.	-	
	Los demás, de sección circular, de los demás aceros aleados:	-	
7304 51	Estirados o laminados en frío:	-	

CODIFICACION	DESIGNACION DE LAS MERCANCIAS	UNIDADES SUPLEMENT	OBSERVACIONES
	Rectos y con pared de espesor uniforme, de acero aleado, que contenga en peso del 0,9 al 1,15% inclusive, de carbono y del 0,5 al 2% inclusive, de cromo y, eventualmente, al 0,5% o menos de molibdeno, de longitud:		
7304 51 11 0 00 C	----- No superior a 4,5 m.	-	
7304 51 12	----- Superior a 4,5 m.	-	
7304 51 13 1	----- De diámetro exterior inferior o igual a 504 mm.	-	
7304 51 13 1 10 B	----- Tubos para utilización inmediata, que puedan ser utilizados como conductos hidráulicos o como conductos para combustibles o lubricantes, destinados a cierto tipo de aerodinos (4)(100)	-	
7304 51 13 1 20 A	----- Tubos para circuitos hidráulicos 21.8.9, conformes a la norma Deutsche Airbus DAN 41/BMS 7185, destinados a cierto tipo de aerodinos (4)(100)	-	
7304 51 13 1 90 O	----- Los demás	-	
7304 51 13 2	----- De diámetro exterior superior a 504 mm.	-	
7304 51 13 2 10 J	----- Tubos para utilización inmediata, que puedan ser utilizados como conductos hidráulicos o como conductos para combustibles o lubricantes, destinados a cierto tipo de aerodinos (4)(100)	-	
7304 51 13 2 20 I	----- Tubos para circuitos hidráulicos 21.8.9, conformes a la norma Deutsche Airbus DAN 41/BMS 7185, destinados a cierto tipo de aerodinos (4)(100)	-	
7304 51 13 3 90 B	----- Los demás	-	
	----- Los demás:	-	
7304 51 30 0 00 J	----- Con accesorios, para la conducción de gases o de líquidos, destinados a aeronaves civiles (2)	-	
	----- Los demás:	-	
7304 51 91 0	----- De precisión:	-	
7304 51 91 0 10 B	----- Tubos para utilización inmediata, que puedan ser utilizados como conductos hidráulicos o como conductos para combustibles o lubricantes, destinados a cierto tipo de aerodinos (4)(100)	-	
7304 51 91 0 20 O	----- Tubos para circuitos hidráulicos 21.8.9, conformes a la norma Deutsche Airbus DAN 41/BMS 7185, destinados a cierto tipo de aerodinos (4)(100)	-	
7304 51 91 0 90 Q	----- Los demás	-	
7304 51 99	----- Los demás:	-	
7304 51 99 1	----- De diámetro exterior inferior o igual a 504 mm.	-	
7304 51 99 1 10 E	----- Tubos para utilización inmediata, que puedan ser utilizados como conductos hidráulicos o como conductos para combustibles o lubricantes, destinados a cierto tipo de aerodinos (4)(100)	-	

CODIFICACION	DESIGNACION DE LAS MERCANCIAS	UNIDADES SUPLEMENT	OBSERVACIONES
7304 51 99 1 20 D	----- Tubos para circuitos hidráulicos 21.8.9, conformes a la norma Deutsche Airbus DAN 41/BMS 7185, destinados a cierto tipo de aerodinos (4)(100)	-	
7304 51 99 1 90 G	----- Los demás	-	
7304 51 99 2	----- De diámetro exterior superior a 504 mm.	-	
7304 51 99 2 10 C	----- Tubos para utilización inmediata, que puedan ser utilizados como conductos hidráulicos o como conductos para combustibles o lubricantes, destinados a cierto tipo de aerodinos (4)(100)	-	
7304 51 99 2 20 B	----- Tubos para circuitos hidráulicos 21.8.9, conformes a la norma Deutsche Airbus DAN 41/BMS 7185, destinados a cierto tipo de aerodinos	-	
7304 51 99 2 90 E	----- Los demás	-	
7304 59	----- Los demás:	-	
7304 59 10	----- En bruto, rectos y con pared de espesor uniforme, que se destinen a la fabricación de tubos de otros perfiles y de otros espesores de pared (1):	-	
7304 59 10 1 00 D	----- De diámetro exterior inferior o igual a 504 mm.	-	
7304 59 10 2 00 B	----- De diámetro exterior superior a 504 mm.	-	
	----- Los demás, rectos con pared de espesor uniforme, de acero aleado que contenga en peso del 0,9 al 1,15% inclusive, de carbono y del 0,5 al 2% inclusive, de cromo y, eventualmente, al 0,5% o menos de molibdeno, de longitud:		
7304 59 31 0 00 A	----- No superior a 4,5 m.	-	
7304 59 32	----- Superior a 4,5 m.	-	
7304 59 33 1	----- De diámetro exterior inferior o igual a 504 mm.	-	
7304 59 33 1 10 J	----- Tubos para utilización inmediata, que puedan ser utilizados como conductos hidráulicos o como conductos para combustibles o lubricantes, destinados a cierto tipo de aerodinos (4)(100)	-	
7304 59 33 1 20 I	----- Tubos para circuitos hidráulicos 21.8.9, conformes a la norma Deutsche Airbus DAN 41/BMS 7185, destinados a cierto tipo de aerodinos (4)(100)	-	
7304 59 33 1 90 B	----- Los demás	-	
7304 59 33 2	----- De diámetro exterior superior a 504 mm.	-	
7304 59 33 2 10 H	----- Tubos para utilización inmediata, que puedan ser utilizados como conductos hidráulicos o como conductos para combustibles o lubricantes, destinados a cierto tipo de aerodinos (4)(100)	-	
7304 59 33 2 20 G	----- Tubos para circuitos hidráulicos 21.8.9, conformes a la norma Deutsche Airbus DAN 41/BMS 7185, destinados a cierto tipo de aerodinos	-	
7304 59 33 2 90 J	----- Los demás	-	

CODIFICACION	DESIGNACION DE LAS MERCANCIAS	UNIDADES SUPLEMENT	OBSERVACIONES
7304 58 80 0 00 G	- - - Los demás: - - - - Provistos de accesorios, para la conducción de gases o de líquidos, destinados a aeronaves civiles (22)	-	
7304 58 91 0	- - - - Los demás	-	
7304 58 91 0 10 G	- - - - De diámetro exterior no superior a 188,3 mm	-	
7304 58 91 0 20 F	- - - - Tubos para utilización inmediata, que puedan ser utilizados como conductos hidráulicos o como conductos para combustibles o lubricantes, destinados a cierto tipo de aerodinos (4)(100)	-	
7304 58 91 0 20 F	- - - - Tubos para circuitos hidráulicos 21 8 9, conformes a la norma Deutsche Airbus DAN 41/BMS 7185, destinados a cierto tipo de aerodinos (4)(100)	-	
7304 58 91 0 80 I	- - - - Los demás	-	
7304 58 92 0 00 F	- - - - De diámetro exterior superior a 188,3 mm, sin exceder de 406,4 mm	-	
7304 58 99	- - - - De diámetro exterior superior a 406,4 mm	-	
7304 58 99 1 00 H	- - - - Pero inferior o igual a 504 mm	-	
7304 58 99 2 00 F	- - - - Superior a 504 mm.	-	
7304 90	- Los demás:	-	
7304 90 10 0 00 G	- Con accesorios, para la conducción de gases o líquidos, que se destinen a aeronaves civiles (22)	-	
7304 90 90 0	- Los demás:	-	
7304 90 90 0 10 I	- Tubos para utilización inmediata, que puedan ser utilizados como conductos hidráulicos o como conductos para combustibles o lubricantes, destinados a cierto tipo de aerodinos (4)(100)	-	SUB
7304 90 90 0 20 H	- Tubos para circuitos hidráulicos 21 8 9, conformes a la norma Deutsche Airbus DAN 41/BMS 7185, destinados a cierto tipo de aerodinos (4)(100)	-	SUB
7304 90 90 0 90 A	- Los demás	-	SUB
73 08	LOS DEMÁS TUBOS (POR EJEMPLO: SOLDADOS O REMACHADOS), DE SECCIONES INTERIOR Y EXTERIOR CIRCULARES, DE DIÁMETRO EXTERIOR SUPERIOR A 406,4 mm, DE HIERRO O DE ACERO: - Tubos del tipo de los utilizados en oleoductos o gasoductos	-	
7305 11 00 0 00 D	- Soldados longitudinalmente con arco sumergido	-	
7305 12 00 0 00 C	- Los demás, soldados longitudinalmente	-	
7305 18 00 0 00 F	- Los demás.	-	
7305 20	- Tubos de entubado del tipo de los utilizados para la extracción de petróleo o de gas.	-	
7305 20 10 0 00 A	- Soldados longitudinalmente.	-	

CODIFICACION	DESIGNACION DE LAS MERCANCIAS	UNIDADES SUPLEMENT	OBSERVACIONES
7305 20 90 0 00 D	- Los demás.	-	
7305 31 00	- Los demás, soldados:	-	
7305 31 00	- Soldados longitudinalmente	-	
7305 31 00 1 00 H	- De diámetro exterior superior a 421 mm y con un espesor de pared superior a 10,5 mm.	-	
7305 31 00 9 00 A	- Los demás	-	
7305 38 00	- Los demás:	-	
7305 38 00 1 00 J	- De diámetro exterior superior a 421 mm y con un espesor de pared superior a 10,5 mm.	-	
7305 38 00 9 00 C	- Los demás.	-	
7305 80 00	- Los demás:	-	
7305 80 00 1 00 F	- De diámetro exterior superior a 421 mm y con un espesor de pared superior a 10,5 mm	-	
7305 80 00 9 00 I	- Los demás.	-	
73 08	LOS DEMÁS TUBOS Y PERFILES MUECOS (POR EJEMPLO: SOLDADOS, REMACHADOS, GRAPADOS O CON LOS BORDES SIMPLEMENTE APROXIMADOS), DE HIERRO O DE ACERO:	-	
7308 10	- Tubos del tipo de los utilizados en oleoductos y gasoductos.	-	
7308 10 11 0 00 A	- Soldados longitudinalmente, de diámetro exterior: - - - No superior a 188,3 mm.	-	
7308 10 18 0 00 C	- Superior a 188,3 mm, sin exceder de 406,4 mm.	-	
7308 10 90 0 00 E	- Soldados helicoidalmente	-	
7308 20 00 0 00 B	- Tubos de entubado o de producción del tipo de los utilizados para la extracción de petróleo o de gas.	-	
7308 30	- Los demás, soldados, de sección circular, de hierro o de acero sin alea:	-	
7308 30 10 0 00 H	- Con accesorios, para la conducción de gases o líquidos, que se destinen a aeronaves civiles (22)	-	
7308 30 21 0	- Los demás: - - - De precisión, con espesor de pared: - - - - No superior a 2 mm.	-	
7308 30 21 0 10 D	- Tubos para utilización inmediata, que puedan ser utilizados como conductos hidráulicos o como conductos para combustibles o lubricantes, destinados a cierto tipo de aerodinos (4)(100)	-	
7308 30 21 0 20 C	- Tubos para circuitos hidráulicos 21 8 9, conformes a la norma Deutsche Airbus DAN 41/BMS 7185, destinados a cierto tipo de aerodinos (4)(100)	-	
7308 30 21 0 90 F	- Los demás	-	

CODIFICACION	DESIGNACION DE LAS MERCANCIAS	UNIDADES SUPLEMENT	OBSERVACIONES
7308.30.29.0	- - - - Superior a 2 mm.	-	
7308.30.29.0.10.F	- - - - Tubos para utilización inmediata, que pueden ser utilizados como conductos hidráulicos o como conductos para combustibles o lubricantes, destinados a cierto tipo de aerodinos (4)(100)	-	
7308.30.29.0.20.E	- - - - Tubos para circuitos hidráulicos 21 8 9, conformes a la norma Deutsche Airbus DAN 41/BMS 7185, destinados a cierto tipo de aerodinos (4)(100)	-	
7308.30.29.0.90.H	- - - - Los demás	-	
	- - - Los demás:	-	
7308.30.30.0.00.D	- - - - Tubos del tipo de los utilizados para conducciones eléctricas	-	
	- - - - Tubos roscados o roscables llamados "gas"	-	
7308.30.81.0.00.H	- - - - Galvanizados	-	SUB
7308.30.89.0.00.J	- - - - Los demás	-	SUB
	- - - - Los demás, de diámetro exterior:	-	
	- - - - No superior a 168,3 mm:	-	
	- - - - Galvanizados:	-	
7308.30.71.0	- - - - Tubos para utilización inmediata, que pueden ser utilizados como conductos hidráulicos o como conductos para combustibles o lubricantes, destinados a cierto tipo de aerodinos (4)(100)	-	SUB
7308.30.71.0.20.B	- - - - Tubos para circuitos hidráulicos 21 8 9, conformes a la norma Deutsche Airbus DAN 41/BMS 7185, destinados a cierto tipo de aerodinos (4)(100)	-	SUB
7308.30.71.0.90.E	- - - - Los demás	-	SUB
7308.30.79.0.00.F	- - - - Los demás	-	SUB
7308.30.90.0.00.A	- - - - Superior a 168,3 mm, sin exceder de 408,4 mm.	-	
7308.40	- Los demás, soldados, de sección circular, de acero inoxidable.	-	
7308.40.10.0.00.F	- - Con accesorios, para la conducción de gases o líquidos, que se destinan a aeronaves civiles (1)	-	
	- - Los demás:	-	
7308.40.91.0	- - - Estirados o laminados en frío:	-	
7308.40.91.0.10.G	- - - Tubos para utilización inmediata, que pueden ser utilizados como conductos hidráulicos o como conductos para combustibles o lubricantes, destinados a cierto tipo de aerodinos (4)(100)	-	
7308.40.91.0.20.F	- - - Tubos para circuitos hidráulicos 21 8 9, conformes a la norma Deutsche Airbus DAN 41/BMS 7185, destinados a cierto tipo de aerodinos (4)(100)	-	
7308.40.91.0.90.I	- - - Los demás	-	

CODIFICACION	DESIGNACION DE LAS MERCANCIAS	UNIDADES SUPLEMENT	OBSERVACIONES
7308.40.99.0	- - - Los demás:	-	
7308.40.99.0.10.I	- - - Tubos para utilización inmediata, que pueden ser utilizados como conductos hidráulicos o como conductos para combustibles o lubricantes, destinados a cierto tipo de aerodinos (4)(100)	-	
7308.40.99.0.20.H	- - - Tubos para circuitos hidráulicos 21 8 9, conformes a la norma Deutsche Airbus DAN 41/BMS 7185, destinados a cierto tipo de aerodinos	-	
7308.40.99.0.90.A	- - - Los demás	-	
7308.80	- Los demás, soldados, de sección circular, de los demás aceros aleados	-	
7308.90.10.0.00.C	- - Con accesorios, para la conducción de gases o líquidos, que se destinan a aeronaves civiles (22)	-	
	- - Los demás:	-	
7308.90.91.0	- - - De precisión:	-	
7308.90.91.0.10.D	- - - Tubos para utilización inmediata, que pueden ser utilizados como conductos hidráulicos o como conductos para combustibles o lubricantes, destinados a cierto tipo de aerodinos (4)(100)	-	
7308.90.91.0.20.C	- - - Tubos para circuitos hidráulicos 21 8 9, conformes a la norma Deutsche Airbus DAN 41/BMS 7185, destinados a cierto tipo de aerodinos (4)(100)	-	
7308.90.91.0.90.F	- - - Los demás	-	
7308.90.99.0	- - - Los demás:	-	
7308.90.99.0.10.F	- - - Tubos para utilización inmediata, que pueden ser utilizados como conductos hidráulicos o como conductos para combustibles o lubricantes, destinados a cierto tipo de aerodinos (4)(100)	-	
7308.90.99.0.20.E	- - - Tubos para circuitos hidráulicos 21 8 9, conformes a la norma Deutsche Airbus DAN 41/BMS 7185, destinados a cierto tipo de aerodinos (4)(100)	-	
7308.90.99.0.90.H	- - - Los demás	-	
7308.90	- Los demás, soldados, excepto los de sección circular:	-	
7308.90.10.0.00.A	- - Con accesorios, para la conducción de gases o líquidos, que se destinan a aeronaves civiles (22)	-	
	- - Los demás:	-	
	- - - De sección cuadrada o rectangular, con espesor de pared	-	
7308.90.31.0	- - - No superior a 2 mm.	-	
7308.90.31.0.10.E	- - - Tubos para utilización inmediata, que pueden ser utilizados como conductos hidráulicos o como conductos para combustibles o lubricantes, destinados a cierto tipo de aerodinos (4)(100)	-	SUB
7308.90.31.0.20.D	- - - Tubos para circuitos hidráulicos 21 8 9, conformes a la norma Deutsche Airbus DAN 41/BMS 7185, destinados a cierto tipo de aerodinos (4)(100)	-	SUB
7308.90.31.0.90.G	- - - Los demás	-	SUB

CODIFICACION	DESIGNACION DE LAS MERCANCIAS	UNIDADES SUPLEMENT	OBSERVACIONES
7306.60.39.0	- - - Superior a 2 mm.	-	
7306.60.39.0.10.G	- - - Tubos para utilización inmediata, que puedan ser utilizados como conductos hidráulicos o como conductos para combustibles o lubricantes, destinados a cierto tipo de aerodinos (4)(100)	-	SUB
7306.60.39.0.20.F	- - - Tubos para circuitos hidráulicos 21.6.8, conformes a la norma Deutsche Airbus DAN 41/BMS 7185, destinados a cierto tipo de aerodinos (4)(100)	-	SUB
7306.60.39.0.90.I	- - - Los demás	-	SUB
7306.60.90.0	- - - De otras secciones:	-	
7306.60.90.0.10.C	- - - Tubos para utilización inmediata, que puedan ser utilizados como conductos hidráulicos o como conductos para combustibles o lubricantes, destinados a cierto tipo de aerodinos (4)(100)	-	
7306.60.90.0.20.B	- - - Tubos para circuitos hidráulicos 21.6.8, conformes a la norma Deutsche Airbus DAN 41/BMS 7185, destinados a cierto tipo de aerodinos	-	
7306.60.90.0.90.E	- - - Los demás	-	
7306.90.00.0	- Los demás:	-	
7306.90.00.0.10.F	- Tubos para utilización inmediata, que puedan ser utilizados como conductos hidráulicos o como conductos para combustibles o lubricantes, destinados a cierto tipo de aerodinos	-	
7306.90.00.0.20.E	- Tubos para circuitos hidráulicos 21.6.8, conformes a la norma Deutsche Airbus DAN 41/BMS 7185, destinados a cierto tipo de aerodinos	-	
7306.90.00.0.90.H	- Los demás	-	
73.07	ACCESORIOS DE TUBERIA (POR EJEMPLO: WACORES, CODOS O MANGUITOS), DE FUNDICION, DE HIERRO O DE ACERO:		
	- Moldeados:		
7307.11	- De fundición no maleable:		
7307.11.10.0	- Para tubos del tipo de los utilizados para canalizaciones a presión:		
7307.11.10.0.10.I	- Destinados a cierto tipo de aerodinos (4)(100)	-	
7307.11.10.0.90.A	- Los demás	-	
7307.11.90.0	- Los demás:		
7307.11.90.0.10.B	- Destinados a ciertos tipos de aerodinos (4)(100)	-	
7307.11.90.0.90.D	- Los demás	-	
7307.19	- Los demás:		
7307.19.10.0	- De fundición maleable:		
7307.19.10.0.10.A	- Destinados a cierto tipo de aerodinos (4)(100)	-	
7307.19.10.0.90.C	- Los demás	-	

CODIFICACION	DESIGNACION DE LAS MERCANCIAS	UNIDADES SUPLEMENT	OBSERVACIONES
7307.19.90.0	- Los demás	-	
7307.19.90.0.10.D	- Destinados a cierto tipo de aerodinos (4)(100)	-	
7307.19.90.0.90.F	- Los demás	-	
	- Los demás, de acero inoxidable:		
7307.21.00.0	- Bridas:		
7307.21.00.0.10.I	- Destinados a cierto tipo de aerodinos (4)(100)	-	
7307.21.00.0.90.A	- Los demás	-	
7307.22.00.0	- Codos, curvas y manguitos, roscados:		
7307.22.00.0.10.H	- Destinados a cierto tipo de aerodinos (4)(100)	-	
7307.22.00.0.90.J	- Los demás	-	
7307.23	- Accesorios para soldar a tope:		
7307.23.10.0	- Codos y curvas:		
7307.23.10.0.10.E	- Destinados a cierto tipo de aerodinos (4)(100)	-	
7307.23.10.0.90.G	- Los demás	-	
7307.23.90.0	- Los demás:		
7307.23.90.0.10.H	- Destinados a cierto tipo de aerodinos (4)(100)	-	
7307.23.90.0.90.J	- Los demás	-	
7307.29	- Los demás:		
7307.29.10.0	- Roscados:		
7307.29.10.0.10.I	- Destinados a cierto tipo de aerodinos (4)(100)	-	
7307.29.10.0.90.A	- Los demás	-	
7307.29.30.0	- Para soldar:		
7307.29.30.0.10.E	- Destinados a cierto tipo de aerodinos (4)(100)	-	
7307.29.30.0.90.G	- Los demás	-	
7307.29.90.0	- Los demás:		
7307.29.90.0.10.B	- Destinados a cierto tipo de aerodinos (4)(100)	-	
7307.29.90.0.90.D	- Los demás	-	
	- Los demás:		
7307.91.00.0	- Bridas:		
7307.91.00.0.10.D	- Destinados a cierto tipo de aerodinos (4)(100)	-	
7307.91.00.0.90.F	- Los demás	-	

CODIFICACION	DESIGNACION DE LAS MERCANCIAS	UNIDADES SUPLEMENT	OBSERVACIONES
7307 02 00 0	- - Codos, curvas y manguitos, roscados:	-	
7307 02 00 0 10 C	- - - Destinados a cierto tipo de aerodinos (4)(100)	-	
7307 02 00 0 00 E	- - - Los demás	-	
7307 03	- - Accesorios para soldar a tope	-	
	- - - Cuyo mayor diámetro exterior no sea superior a 609,6 mm:	-	
7307 03 11 0	- - - - Codos y curvas:	-	
7307 03 11 0 10 I	- - - - - Destinados a cierto tipo de aerodinos (4)(100)	-	
7307 03 11 0 00 A	- - - - - Los demás	-	
7307 03 19 0	- - - - Los demás:	-	
7307 03 19 0 10 A	- - - - - Destinados a cierto tipo de aerodinos (4)(100)	-	
7307 03 19 0 00 C	- - - - - Los demás	-	
	- - - Cuyo mayor diámetro exterior sea superior a 609,6 mm:	-	
7307 03 91 0 00 C	- - - - Codos y curvas:	-	
7307 03 99 0 00 E	- - - - Los demás:	-	
7307 92	- - Los demás:	-	
7307 99 10 0	- - - Roscados:	-	
7307 99 10 0 10 D	- - - - Destinados a cierto tipo de aerodinos (4)(100)	-	
7307 99 10 0 00 F	- - - - Los demás	-	
7307 99 30 0	- - - Para soldar:	-	
7307 99 30 0 10 J	- - - - Destinados a cierto tipo de aerodinos (4)(100)	-	
7307 99 30 0 00 B	- - - - Los demás	-	
7307 99 90 0	- - - Los demás:	-	
7307 99 90 0 10 D	- - - - Destinados a cierto tipo de aerodinos (4)(100)	-	
7307 99 90 0 00 I	- - - - Los demás	-	
73 08	CONSTRUCCIONES Y PARTES DE CONSTRUCCIONES (POR EJEMPLO: PUENTES Y PARTES DE PUENTES, COMPUERTAS DE ESCLUSAS, TORRES, CASTILLETES, PILARES, COLUMNAS, CUBIERTAS, TEJADOS, PUERTAS, VENTANAS Y SUS MARCOS, BASTIDORES Y UMBRALES, CORTINAS DE CIERRE Y BALAUSTRADAS), DE FUNDICION DE HIERRO O DE ACERO, CON EXCEPCION DE LAS CONSTRUCCIONES PREFABRICADAS DE LA PARTIDA 8408; CHAPAS, BARRAS, PERFILES, TUBOS Y SIMILARES, DE FUNDICION, DE HIERRO O DE ACERO, PREPARADOS PARA LA CONSTRUCCION:	-	
7308 10 00 0 00 B	- Puentes y partes de puentes:	-	
7308 20 00 0 00 J	- Torres y castilletes:	-	
7308 30 00 0 00 H	- Puertas, ventanas y sus marcos, bastidores y umbrales	-	

CODIFICACION	DESIGNACION DE LAS MERCANCIAS	UNIDADES SUPLEMENT	OBSERVACIONES
7308 40 00 0 00 F	- Material de andamiaje, de encofrado o de apuntalado	-	
7308 90	- Los demás:	-	
7308 90 10 0 00 C	- - Presas, compuertas, cierres de esclusas, desembarcaderos, muelles fijos y demás construcciones marítimas y fluviales:	-	
	- - Los demás:	-	
	- - - Únicos o principalmente en chapa:	-	
7308 90 51 0 00 C	- - - - Paneles múltiples constituidos por dos parámetros de chapa con nervaduras y un alma aliente:	-	
7308 90 98 0 00 E	- - - - Los demás:	-	
7308 90 99 0 00	- - - Los demás:	-	
73 09	DEPOSITOS, SISTEMAS, CUBAS Y RECIPIENTES SIMILARES PARA CUALQUIER MATERIA (CON EXCEPCION DE LOS GASES COMPRIMIDOS O LICUADOS), DE FUNDICION, DE HIERRO O DE ACERO, DE CAPACIDAD SUPERIOR A 300 LITROS, SIN DISPOSITIVOS MECANICOS NI TERMICOS, INCLUIDO CON REVESTIMIENTO INTERIOR O CALORIFUGO:	-	
7309 00 10	- Para gases (con exclusión de los gases comprimidos o licuados):	-	
7309 00 10 1 00 I	- - Para el transporte o el envasado:	-	
7309 00 10 9 00 B	- - Los demás:	-	
	- Para líquidos:	-	
7309 00 30	- - Con revestimiento interior o calorifugo:	-	
7309 00 30 1 00 E	- - - Para el transporte o el envasado:	-	
7309 00 30 9 00 H	- - - Los demás:	-	
	- Los demás, de capacidad:	-	
7309 00 51 0 00 A	- - - Superior a 100.000 litros:	-	
7309 00 59	- - - Inferior o igual a 100.000 litros:	-	
7309 00 59 1 00 A	- - - - Para el transporte o el envasado:	-	
7309 00 59 9 00 D	- - - - Los demás:	-	
7309 00 90	- Para sólidos:	-	
7309 00 90 1 00 B	- - Para el transporte o el envasado:	-	
7309 00 90 9 00 E	- - Los demás:	-	
73 10	DEPOSITOS, BARRILES, TAMBORES, BIDONES, CAJAS Y RECIPIENTES SIMILARES, PARA CUALQUIER MATERIA (CON EXCEPCION DE LOS GASES COMPRIMIDOS O LICUADOS), DE FUNDICION, DE HIERRO O DE ACERO, DE CAPACIDAD INFERIOR O IGUAL A 300 LITROS, SIN DISPOSITIVOS MECANICOS NI TERMICOS, INCLUIDO CON REVESTIMIENTO INTERIOR O CALORIFUGO:	-	
7310 10 00	- De capacidad superior o igual a 50 litros:	-	

CODIFICACION	DESIGNACION DE LAS MERCANCIAS	UNIDADES SUPLEMENT	OBSERVACIONES
7310 10.00 1 00 F	- - Para el transporte o el envasado	-	
7310 10.00 2 00 I	- - Los demás.	-	
	- De capacidad inferior a 50 litros:		
7310 21	- - Caja para cerrar por soldadura o rebordeado	-	
7310 21 10 0 00 C	- - - Latas de conserva del tipo utilizado para artículos alimenticios y bebidas.	-	
	- - - Los demás, con chapa de espesor:		
7310 21 01 0 00 E	- - - - Inferior a 0,5 mm	-	
7310 21 02 0 00 0	- - - - Igual o superior a 0,5 mm.	-	
7310 22	- - Los demás:		
7310 22 10 0 00 E	- - - Con chapa de espesor inferior a 0,5 mm	-	
7310 22 00	- - - Con chapa de espesor igual o superior a 0,5 mm	-	
7310 22 90 1 00 F	- - - - Para el transporte o el envasado.	-	
7310 22 90 2 00 I	- - - - Los demás.	-	
73 11	RECIPIENTES PARA GASES COMPRIMIDOS O LIQUADOS, DE FUNDICION, DE HIERRO O DE ACERO:		
7311 00 10	- Sin soldadura:		
	- Con capacidad inferior o igual a 300 litros:		
7311 00 10 1	- - De diámetro inferior o igual a 407 mm.	-	
7311 00 10 1 10 D	- - - Recipientes destinados a la presuración, destinados a cierto tipo de aerodinos (4)(100)	-	
7311 00 10 1 20 F	- - - - Los demás	-	
7311 00 10 2	- - De diámetro superior a 407 mm:		
7311 00 10 2 10 E	- - - Recipientes destinados a la presuración, destinados a cierto tipo de aerodinos (4)(100)	-	
7311 00 10 2 20 D	- - - - Los demás	-	
7311 00 10 3	- Con capacidad superior a 300 litros:		
7311 00 10 3 10 J	- - Recipientes destinados a la presuración, destinados a cierto tipo de aerodinos (4)(100)	-	
7311 00 10 3 20 B	- - - Los demás	-	
	- Los demás:		
7311 00 21	- Inferior a 1000 litros.		
	- Con capacidad inferior o igual a 300 litros:		
7311 00 21 1	- - De diámetro inferior o igual a 407 mm:	-	

CODIFICACION	DESIGNACION DE LAS MERCANCIAS	UNIDADES SUPLEMENT	OBSERVACIONES
7311 00 01 1 10 F	- - - - Recipientes destinados a la presuración, destinados a cierto tipo de aerodinos (4)(100)	-	
7311 00 01 1 20 H	- - - - Los demás	-	
7311 00 01 2	- - De diámetro superior a 407 mm.		
7311 00 01 2 10 D	- - - Recipientes destinados a la presuración, destinados a cierto tipo de aerodinos (4)(100)	-	
7311 00 01 2 20 F	- - - - Los demás	-	
7311 00 01 3	- - Con capacidad superior a 300 litros		
7311 00 01 3 10 B	- - - Recipientes destinados a la presuración, destinados a cierto tipo de aerodinos (4)(100)	-	
7311 00 01 3 20 D	- - - - Los demás	-	
7311 00 02 0 00 A	- Igual o superior a 1000 litros	-	
73 12	CABLES, TRENZAS, ESTINGAS Y ARTICULOS SIMILARES, DE HIERRO O DE ACERO, SIN AISLAR PARA USOS ELECTRICOS:		
7312 10	- Cables:		
7312 10 10 0 00 D	- - Con accesorios o en forma de artículos, que se destinan a aeronaves civiles (22)	-	
	- Los demás:		
7312 10 30	- - De acero inoxidable:		
7312 10 30 1 00 H	- - - Fabricados con alambres de sección circular, de los que el más fino tenga diámetro inferior a 1 mm.	-	
7312 10 30 2 00 A	- - - - Los demás	-	
	- - - Los demás cuyo corte transversal en su mayor dimensión sea:		
7312 10 50	- - - Inferior o igual a 3 mm:		
7312 10 50 1 00 C	- - - - Fabricados con alambres de sección circular, de los que el más fino tenga diámetro inferior a 1 mm.	-	
7312 10 50 2 00 F	- - - - Los demás.	-	
	- Superior a 3 mm:		
	- Cables:		
7312 10 71	- - Sin revestimiento:		
7312 10 71 1 00 H	- - - Fabricados con alambres de sección circular, de los que el más fino tenga diámetro inferior a 1 mm.	-	
7312 10 71 2 00 A	- - - - Los demás.	-	
	- - - - Revestidos.		
7312 10 75	- - - - Galvanizados:	-	

CODIFICACION	DESIGNACION DE LAS MERCANCIAS	UNIDADES SUPLEMENT	OBSERVACIONES
7312.10.75.1.00.D	- - - - - Fabricados con alambres de sección circular, de los que el más fino tenga diámetro inferior a 1 mm.	-	
7312.10.75.9.00.0	- - - - - Los demás.	-	
7312.10.79	- - - - - Los demás:	-	
7312.10.79.1.00.v	- - - - - Fabricados con alambres de sección circular, de los que el más fino tenga diámetro inferior a 1 mm.	-	
7312.10.79.9.00.C	- - - - - Los demás	-	
	- - - - - Cables, incluidos los cables cerrados:	-	
7312.10.91	- - - - - Sin revestimiento:	-	
7312.10.91.1.00.D	- - - - - Fabricados con alambres de sección circular, de los que el más fino tenga diámetro inferior a 1 mm.	-	
7312.10.91.9.00.0	- - - - - Los demás.	-	
	- - - - - Revestidos:	-	
	- - - - - Galvanizados:	-	
7312.10.95.9.00.V	- - - - - Fabricados con alambres de sección circular, de los que el más fino tenga diámetro inferior a 1 mm.	-	
7312.10.95.9.00.C	- - - - - Los demás.	-	
7312.10.99	- - - - - Los demás:	-	
7312.10.99.1.00.F	- - - - - Fabricados con alambres de sección circular, de los que el más fino tenga diámetro inferior a 1 mm.	-	
7312.10.99.9.00.I	- - - - - Los demás	-	
7312.80	- Los demás:	-	
7312.80.10.0.00.G	- - Con accesorios o en forma de artículos, que se destinen a aeronaves civiles (22)	-	
7312.80.90	- Los demás:	-	
7312.90.90.1.00.H	- - Fabricados con alambres de sección circular, de los que el más fino tenga diámetro inferior a 1 mm.	-	
7312.90.90.9.00.A	- - Los demás.	-	
73.13	ALAMBRE CON PUAS, DE HIERRO O DE ACERO; ALAMBRE O FLEJE, DE HIERRO O DE ACERO, TORDIDOS, INCLUSO CON PUAS, DEL TIPO DE LOS UTILIZADOS PARA CERCAR.	-	
7313.00.00.9.00.B		-	
73.14	TELAS METÁLICAS (INCLUIDAS LAS CONTINUAS O SIN FIN) Y ENREJADOS DE ALAMBRE, DE HIERRO O DE ACERO; CHAPAS O BANDAS, EXTENDIDAS, DE HIERRO O DE ACERO:	-	
	- Productos tejidos (telas metálicas):	-	
7314.11.00.0.00.C	- - De acero inoxidable.	-	
7314.18.00.0.00.E	- - Los demás.	-	

CODIFICACION	DESIGNACION DE LAS MERCANCIAS	UNIDADES SUPLEMENT	OBSERVACIONES
7314.20.00	- Enrejados de alambre soldados en los puntos de cruce, con alambres de 3 mm o más en la mayor dimensión de la sección transversal y con mallas de superficie superior o igual a 100 cm ² :	-	
7314.20.00.1.00.J	- - De soldadura eléctrica.	-	
7314.20.00.9.00.C	- - Los demás.	-	
7314.30	- Los demás enrejados soldados en los puntos de cruce:	-	
7314.30.10	- - Galvanizados:	-	
7314.30.10.1.00.F	- - - De soldadura eléctrica.	-	
7314.30.10.9.00.I	- - - Los demás.	-	
7314.30.90	- - Los demás:	-	
7314.30.90.1.00.I	- - - De soldadura eléctrica.	-	
7314.30.90.9.00.0	- - - Los demás.	-	
	- Los demás enrejados:	-	
	- Galvanizados:	-	
7314.41.10.0.00.E	- - - De mallas hexagonales.	-	
7314.41.90.0.00.H	- - Los demás.	-	
7314.42	- Revestidos de plástico:	-	
7314.42.10.0.00.0	- - - De mallas hexagonales.	-	
7314.42.90.0.00.0	- - Los demás.	-	
7314.48.00.0.00.I	- - Los demás.	-	
7314.50.00.0.00.E	- Chapas y bandas extendidas.	-	
73.18	CADENAS Y SUS PARTES, DE FUNDICION, DE HIERRO O DE ACERO:	-	
	- Cadenas de eslabones articulados y sus partes:	-	
7318.11	- - Cadenas de rodillos:	-	
7318.11.10.0	- - - De los tipos utilizados para bicicletas y motocicletas:	-	
7318.11.10.0.10.I	- - - - Cadenas de cilindros, de 1/2 a 1/8 de pulgada, para bicicletas	-	ADUMP-CN: (5)10; DUMP-TW: (5)10
7318.11.10.0.90.A	- - - - Los demás	-	
7318.11.90.0.00.C	- - - Los demás.	-	
7318.12.00.0.00.A	- - Las demás cadenas.	-	
7318.18.00.0.00.0	- - Partes.	-	
7318.20.00.0.00.A	- Cadenas antideslizantes.	-	
	- Las demás cadenas:	-	

CODIFICACION	DESIGNACION DE LAS MERCANCIAS	UNIDADES SUPLEMENT	OBSERVACIONES
7315 81.00 0 00 0	- - Cadenas de eslabones con puntales.	-	
7315 82	- - Las demás cadenas, de eslabones soldados.	-	
7315.82 10 0 00 0	- - - En las que la mayor dimensión del corte transversal de la materia constitutiva no excede de 18 mm	-	
7315.82 80 0 00 0	- - - En las que la mayor dimensión del corte transversal de la materia constitutiva excede de 18 mm.	-	
7315.89.00 0 00 1	- - Las demás	-	
7315.90.00 0 00 F	- Las demás partes.	-	
73.16	ANCLAS, REZONES Y SUS PARTES, DE FUNDICION, DE HIERRO O DE ACERO.	-	
7316.00.00 0 00 0		-	
73.17	PUNTAS, CLAVOS, CHINCHETAS, GRAPAS APUNTADAS, GRAPAS ONDULADAS O BISELADAS Y ARTICULOS SIMILARES, DE FUNDICION, DE HIERRO O DE ACERO, INCLUIDO CON CABEZA DE OTRAS MATERIAS, CON EXCLUSION DE LOS DE CABEZA DE COBRE:	-	
7317.00.10 0 00 A	- Chinchetas	-	
7317.00 30 0 00 0	- Puntas, clavos y grapas, para calzado	-	
7317 00 80 0 00 B	- Clavos de decoración	-	
	- Los demás:	-	
7317 00 91 0 00 C	- - De trafilaria.	-	SUB
7317.00.99 0 00 E	- - Los demás.	-	
73.18	TORNILLOS, PERNOS, TUERCAS, TIRAFONDOS, ESCARPIAS ROSCADAS, REMACHES, PASADORES, CLAVIJAS, CHAVETAS, ARANDELAS (INCLUIDAS LAS ARANDELAS DE MUELLE) Y ARTICULOS SIMILARES, DE FUNDICION, DE HIERRO O DE ACERO:	-	
	- Artículos roscados:	-	
7318 11.00 0 00 I	- - Tirafondos.	-	
7318.12	- - Los demás tornillos para maderas.	-	
7318 12.10 0	- - - De acero inoxidable:	-	
7318 12.10 0 10 E	- - - - Destinados a cierto tipo de aerodinos (4)(100)	-	
7318.12.10.0 90 0	- - - - Los demás	-	
7318 12 80 0	- - - - Los demás:	-	
7318 12.80 0 10 H	- - - - Destinados a cierto tipo de aerodinos (4)(100)	-	
7318 12 80 0 90 J	- - - - Los demás	-	
7318 13.00 0	- - Escarpias y arnelias, roscadas:	-	
7318 13.00 0 10 F	- - - Destinados a cierto tipo de aerodinos (4)(100)	-	
7318 13 00 0 90 H	- - - Los demás	-	

CODIFICACION	DESIGNACION DE LAS MERCANCIAS	UNIDADES SUPLEMENT	OBSERVACIONES
7318 14	- - Tornillos taladradores.	-	
7318 14 10 0	- - - De acero inoxidable:	-	
7318 14.10 0 10 C	- - - - Destinados a ciertos tipos de aerodinos (4)(100)	-	
7318 14 10 0 90 E	- - - - Los demás	-	
	- - - Los demás:	-	
7318 14.81 0	- - - - Tornillos para chapa:	-	
7318.14.81 0 10 E	- - - - - Destinados a ciertos tipos de aerodinos (4)(100)	-	
7318.14.81 0 80 0	- - - - - Los demás	-	
7318 14.89 0	- - - - Los demás:	-	
7318.14.89 0 10 G	- - - - - Destinados a ciertos tipos de aerodinos (4)(100)	-	
7318 14 99 0 90 J	- - - - - Los demás	-	
7318 15	- - Los demás tornillos y pernos, incluso con sus tuercas y arandelas.	-	
7318 15.10 0 00 C	- - - Tornillos fabricados por torneado "a la berca", con grueso de espiga no superior a 5 mm	-	
	- - - Los demás:	-	
7318 15.20 0 00 A	- - - - Para fijación de elementos de vías férreas.	-	
	- - - - Los demás:	-	
	- - - - Sin cabeza:	-	
7318 15 30 0	- - - - De acero inoxidable:	-	
7318.15.30 0 10 H	- - - - - Pernos de inmovilización por simple atornillamiento del tipo Hi-Lok	-	
7318 15 30 0 92 F	- - - - - Destinados a cierto tipo de aerodinos (4)(100)	-	
7318 15.30 0 92 A	- - - - - Los demás	-	
	- - - - - De los demás aceros, con una resistencia a la tracción:	-	
7318.15.41 0	- - - - - inferior a 800 N por mm ² :	-	
7318 15 41 0 10 E	- - - - - Pernos de inmovilización por simple atornillamiento del tipo Hi-Lok	-	
	- - - - - Los demás:	-	
7318 15 41 0 92 C	- - - - - - Destinados a cierto tipo de aerodinos (4)(100)	-	
7318.15.41 0 99 H	- - - - - - Los demás	-	
7318 15 49 0	- - - - - Igual o superior a 800 N por mm ²	-	
7318 15.49 0 10 G	- - - - - Pernos de inmovilización por simple atornillamiento del tipo Hi-Lok	-	

CODIFICACION	DESIGNACION DE LAS MERCANCIAS	UNIDADES SUPLEMENT	OBSERVACIONES
7318 15 48 0 92 E	Los demás: Destinados a ciertos tipos de aerodinos (4)(100)	-	
7318 15 48 0 98 J	Los demás: Con cabeza	-	
7318 15 51 0	Con ranura recta o en cruz: De acero inoxidable:		
7318 15 51 0 20 A	Destinados a ciertos tipos de aerodinos (4)(100)	-	
7318 15 51 0 90 D	Los demás	-	
7318 15 59 0	Los demás:		
7318 15 59 0 20 C	Destinados a ciertos tipos de aerodinos (4)(100)	-	
7318 15 59 0 90 F	Los demás: De hueco de seis caras:	-	
7318 15 51 0	De acero inoxidable:		
7318 15 51 0 20 I	Destinados a ciertos tipos de aerodinos (4)(100)	-	
7318 15 51 0 90 B	Los demás	-	
7318 15 59 0	Los demás:		
7318 15 59 0 20 A	Destinados a ciertos tipos de aerodinos (4)(100)	-	
7318 15 59 0 90 D	Los demás: Hexagona):	-	
7318 15 70 0	De acero inoxidable:		
7318 15 70 0 10 I	Pernos de inmovilización por simple atornillamiento del tipo HI-LoK	-	
7318 15 70 0 92 D	Los demás: Destinados a ciertos tipos de aerodinos (4)(100)	-	
7318 15 70 0 98 B	Los demás: De los demás aceros con una resistencia a la tracción:	-	
7318 15 81 0	inferior a 500 N por mm ² :		
7318 15 81 0 10 F	Pernos de inmovilización por simple atornillamiento del tipo HI-LoK	-	
7318 15 81 0 92 D	Los demás: Destinados a ciertos tipos de aerodinos (4)(100)	-	
7318 15 81 0 98 I	Los demás	-	
7318 15 89 0	Igual o superior a 500 N por mm ² :		

CODIFICACION	DESIGNACION DE LAS MERCANCIAS	UNIDADES SUPLEMENT	OBSERVACIONES
7318 15 89 0 10 H	Pernos de inmovilización por simple atornillamiento del tipo HI-LoK	-	
7318 15 89 0 92 F	Los demás: Destinados a ciertos tipos de aerodinos (4)(100)	-	
7318 15 89 0 98 A	Los demás	-	
7318 15 80 0	Los demás:		
7318 15 80 0 10 E	Pernos de inmovilización por simple atornillamiento del tipo HI-LoK	-	
7318 15 80 0 92 C	Los demás: Destinados a ciertos tipos de aerodinos (4)(100)	-	
7318 15 80 0 98 H	Los demás	-	
7318 18	Tuercas:		
7318 18 10 0	Fabricadas por forjado "a la barra", de un diámetro de agujero no superior a 8 mm:		
7318 18 10 0 10 A	Tuercas de inmovilización por simple atornillamiento del tipo HI-LoK	-	DUMP-TW: 15(D)
7318 18 10 0 92 I	Las demás: Destinadas a ciertos tipos de aerodinos (4)(100)	-	DUMP-TW: 15(D)
7318 18 10 0 98 D	Las demás	-	DUMP-TW: 15(D)
7318 18 30 0	Las demás: De acero inoxidable:		
7318 18 30 0 10 G	Que se presenten aisladamente, con un diámetro interior no superior a 10 mm: Tuercas de inmovilización por simple atornillamiento del tipo HI-LoK	-	DUMP-TW: 15(D)
7318 18 30 0 22 B	Las demás: Destinadas a ciertos tipos de aerodinos (4)(100)	-	DUMP-TW: 15(D)
7318 18 30 0 29 G	Las demás	-	DUMP-TW: 15(D)
7318 18 30 0 80 J	Las demás: Tuercas de inmovilización por simple atornillamiento del tipo HI-LoK	-	
7318 18 30 0 92 E	Las demás: Destinadas a ciertos tipos de aerodinos (4)(100)	-	
7318 18 30 0 98 J	Las demás	-	
	Las demás:		

CODIFICACION	DESIGNACION DE LAS MERCANCIAS	UNIDADES SUPLEMENT.	OBSERVACIONES
7318 18 50 0	- - - - - De seguridad - - - - - Que se presenten aisladamente, con un diámetro interior no superior a 10 mm	-	
7318 18 50 0 10 B	- - - - - Tuercas de inmovilización por simple atornillamiento del tipo HI-Lok - - - - - Las demás	-	DUMP-TW 15(D)
7318 18 50 0 22 D	- - - - - Destinadas a ciertos tipos de aerodinos (4)(100)	-	DUMP-TW 15(D)
7318 18 50 0 28 B	- - - - - Las demás - - - - - Las demás	-	DUMP-TW 15(D)
7318 18 50 0 80 E	- - - - - Tuercas de inmovilización por simple atornillamiento del tipo HI-Lok - - - - - Las demás	-	
7318 18 50 0 82 J	- - - - - Destinadas a ciertos tipos de aerodinos (4)(100)	-	
7318 18 50 0 88 E	- - - - - Las demás - - - - - Las demás, de diámetro interior:	-	
7318 18 91 0	- - - - - No superior a 12 mm: - - - - - Que se presenten aisladamente, con un diámetro interior no superior a 10 mm:	-	
7318 18 91 0 12 I	- - - - - Destinadas a ciertos tipos de aerodinos (4)(100)	-	DUMP-TW 15(D)
7318 18 91 0 18 D	- - - - - Las demás - - - - - Las demás:	-	DUMP-TW 15(D)
7318 18 91 0 82 A	- - - - - Destinadas a cierto tipo de aerodinos (4)(100)	-	
7318 18 91 0 89 F	- - - - - Las demás	-	
7318 18 99 0	- - - - - Superior a 12 mm:	-	
7318 18 99 0 20 D	- - - - - Destinadas a ciertos tipos de aerodinos (4)(100)	-	
7318 18 99 0 80 G	- - - - - Las demás	-	
7318 19 00 0	- - - - - Los demás:	-	
7318 19 00 0 20 I	- - - - - Destinadas a ciertos tipos de aerodinos (4)(100)	-	
7318 19 00 0 80 B	- - - - - Los demás - - - - - Artículos sin roscar:	-	
7318 21 00 0	- - - - - Arandelas de muelle y las demás de seguridad:	-	
7318 21 00 0 20 E	- - - - - Destinadas a ciertos tipos de aerodinos (4)(100)	-	
7318 21 00 0 80 H	- - - - - Las demás	-	

CODIFICACION	DESIGNACION DE LAS MERCANCIAS	UNIDADES SUPLEMENT.	OBSERVACIONES
7318 22 00 0	- - - - - Las demás arandelas:	-	
7318 22 00 0 20 D	- - - - - Destinadas a ciertos tipos de aerodinos (4)(100)	-	
7318 22 00 0 80 G	- - - - - Las demás	-	
7318 23 00 0	- - - - - Remaches:	-	
7318 23 00 0 20 C	- - - - - Destinados a ciertos tipos de aerodinos (4)(100)	-	
7318 23 00 0 80 F	- - - - - Los demás	-	
7318 24 00 0	- - - - - Pasadores, clavijas y chevetas:	-	
7318 24 00 0 20 B	- - - - - Destinados a ciertos tipos de aerodinos (4)(100)	-	
7318 24 00 0 80 E	- - - - - Los demás	-	
7318 29 00 0	- - - - - Los demás:	-	
7318 29 00 0 20 G	- - - - - Destinados a ciertos tipos de aerodinos (4)(100)	-	
7318 29 00 0 80 J	- - - - - Los demás	-	
73 19	AGUJAS DE COSER, DE TEJER, PASACINTAS, AGUJAS DE GANCHILLO, PUNZONES PARA BORDAR Y ARTICULOS SIMILARES, DE USO MANUAL, DE HIERRO O DE ACERO; ALPILERES E IMPERDIBLES, DE HIERRO O DE ACERO, NO EXPRESADOS NI COMPRENDIDOS EN OTRAS PARTIDAS:		
7319 10 00	- - - - - Agujas de coser, de tejer o de bordar:		
7319 10 00 1 00 G	- - - - - Con diámetro inferior o igual a 1 mm, incluso en surtidos con agujas de mayor diámetro:	-	
7319 10 00 9 00 J	- - - - - Las demás	-	
7319 20 00 0 00 G	- - - - - Imperdibles	-	
7319 30 00 0 00 E	- - - - - Alfileres	-	
7319 90 00	- - - - - Los demás:		
7319 90 00 1 00 J	- - - - - Con diámetro inferior o igual a 1 mm, incluso en surtidos con piezas de mayor diámetro:	-	
7319 90 00 9 00 C	- - - - - Los demás	-	
73 20	MUELLES, BALLESTAS Y SUS HOJAS, DE HIERRO O DE ACERO:		
7320 10 00 0	- - - - - Ballestas y sus hojas:		
7320 10 00 0 10 E	- - - - - Destinadas a ciertos tipos de aerodinos (4)(100)	-	
7320 10 00 0 80 D	- - - - - Las demás	-	
7320 20	- - - - - Muelles helicoidales:		
7320 20 10 0	- - - - - Para sillas, camas y similares:		
7320 20 10 0 10 A	- - - - - Destinados a ciertos tipos de aerodinos (4)(100)	-	

CODIFICACION	DESIGNACION DE LAS MERCANCIAS	UNIDADES SUPLEMENT	OBSERVACIONES
7320.20.10.0.00.C	- - - Los demás	-	
7320.20.90.0	- - - Los demás:	-	
7320.20.90.0.10.D	- - - Destinados a ciertos tipos de aerodinos (4)(100)	-	
7320.20.90.0.00.F	- - - Los demás	-	
7320.90.00.0	- Los demás:	-	
7320.90.00.0.10.H	- - - Destinados a ciertos tipos de aerodinos (4)(100)	-	
7320.90.00.0.00.J	- - - Los demás	-	
73.21	ESTUFAS, CALDERAS CON HOGAR, COCINAS (INCLUIDAS LAS QUE PUEDAN UTILIZARSE ACCESORIAMENTE PARA CALEFACCION CENTRAL), ASADORES, BRASEROS, HORNILLOS DE GAS, CALIENTAPLATOS Y APARATOS NO ELECTRICOS SIMILARES, DE USO DOMESTICO Y SUS PARTES, DE FUNDICION, DE HIERRO O DE ACERO:		
	- Aparatos de cocción y calentaplatos:		
7321.11	- - De combustibles gaseosos, o de gas y otros combustibles:		
7321.11.10	- - - Con horno, incluidos los hornos separados:		
7321.11.10.1.00.J	- - - - Sin esmaltar ni revestir de otro modo	UN	
7321.11.10.2.00.H	- - - - Esmaltados o revestidos (niquelados, cobreados, pintados, etc.)	UN	
7321.11.90	- - - Los demás:		
7321.11.90.1.00.C	- - - - Sin esmaltar ni revestir de otro modo	UN	
7321.11.90.2.00.A	- - - - Esmaltados o revestidos (niquelados, cobreados, pintados, etc.)	UN	
7321.12.00	- - De combustibles líquidos:		
7321.12.00.1.00.A	- - - Sin esmaltar ni revestir de otro modo	UN	
7321.12.00.2.00.I	- - - Esmaltados o revestidos (niquelados, cobreados, pintados, etc.)	UN	
7321.13.00	- - De combustibles sólidos:		
7321.13.00.1.00.J	- - - Sin esmaltar ni revestir de otro modo	UN	
7321.13.00.2.00.H	- - - Esmaltados o revestidos (niquelados, cobreados, pintados, etc.)	UN	
	- Los demás aparatos:		
7321.81	- - De combustibles gaseosos, o de gas y otros combustibles:		
7321.81.10	- - - Con evacuación de gases quemados:		
7321.81.10.1.00.E	- - - - Sin esmaltar ni revestir de otro modo	UN	
7321.81.10.2.00.C	- - - - Esmaltados o revestidos (niquelados, cobreados, pintados, etc.)	UN	
7321.81.90	- - - Los demás:		
7321.81.90.1.00.H	- - - - Sin esmaltar ni revestir de otro modo	UN	
7321.81.90.2.00.F	- - - - Esmaltados o revestidos (niquelados, cobreados, pintados, etc.)	UN	

CODIFICACION	DESIGNACION DE LAS MERCANCIAS	UNIDADES SUPLEMENT	OBSERVACIONES
7321.82	- - De combustibles líquidos:		
7321.82.10	- - - Con evacuación de gases quemados:		
7321.82.10.1.00.D	- - - - Sin esmaltar ni revestir de otro modo	UN	
7321.82.10.2.00.B	- - - - Esmaltados o revestidos (niquelados, cobreados, pintados, etc.)	UN	
7321.82.90	- - - Los demás:		
7321.82.90.1.00.G	- - - - Sin esmaltar ni revestir de otro modo	UN	
7321.82.90.2.00.E	- - - - Esmaltados o revestidos (niquelados, cobreados, pintados, etc.)	UN	
7321.83.00	- - De combustibles sólidos:		
7321.83.00.1.00.E	- - - Sin esmaltar ni revestir de otro modo	UN	
7321.83.00.2.00.C	- - - Esmaltados o revestidos (niquelados, cobreados, pintados, etc.)	UN	
7321.90.00	- Partes:		
7321.90.00.1.00.F	- - Sin esmaltar ni revestir de otro modo	-	
7321.90.00.2.00.D	- - Esmaltados o revestidos (niquelados, cobreados, pintados, etc.)	-	
73.22	RADIADORES PARA LA CALEFACCION CENTRAL, DE CALENTAMIENTO NO ELECTRICO, Y SUS PARTES, DE FUNDICION, DE HIERRO O DE ACERO; GENERADORES Y DISTRIBUIDORES DE AIRE CALIENTE (INCLUIDOS LOS DISTRIBUIDORES QUE PUEDAN FUNCIONAR TAMBIEN COMO DISTRIBUIDORES DE AIRE FRESCO O ACONDICIONADO), DE CALENTAMIENTO NO ELECTRICO, QUE LLEVEN UN VENTILADOR O UN SOPLADOR CON MOTOR, Y SUS PARTES, DE FUNDICION, DE HIERRO O DE ACERO:		
	- Radiadores y sus partes:		
7322.11.00.0.00.C	- - De fundición.	-	
7322.19.00.0.00.E	- - Los demás.	-	
7322.80	- Los demás:		
7322.80.10.0.00.Z	- - Generadores y distribuidores de aire caliente, con exclusión de sus partes, destinados a aeronaves civiles (22)	-	
7322.80.90.0.00.H	- - Los demás.	-	
73.23	ARTICULOS DE USO DOMESTICO Y SUS PARTES, DE FUNDICION, DE HIERRO O DE ACERO; LANA DE HIERRO O DE ACERO; ESTROPAJOS, GUANTES Y ARTICULOS SIMILARES PARA FREGAR, LUSTRAR O USOS ANALOGOS, DE HIERRO O DE ACERO:		
	- Lana de hierro o de acero; estropajos, guantes y artículos similares para fregar, lustrear o usos análogos.		
7323.10.00.0.00.C	- Los demás:	-	
7323.91.00.0.00.E	- - De fundición sin esmaltar.	-	
7323.92.00.0.00.D	- - De fundición esmaltada.	-	
7323.93	- - De acero inoxidable:	-	

CODIFICACION	DESIGNACION DE LAS MERCANCIAS	UNIDADES SUPLEMENT	OBSERVACIONES
7323.93.10.0.00.A	- - - Artículos para servicio de mesa.	-	
7323.93.90.0.00.D	- - - Los demás.	-	
7323.94	- - De hierro o de acero, esmaltados.	-	
7323.94.10.0.00.J	- - - Artículos para servicio de mesa.	-	
7323.94.90.0.00.C	- - - Los demás.	-	
7323.99	- - Los demás:	-	
7323.99.10.0.00.E	- - - Artículos para servicio de mesa.	-	
	- - - Los demás:	-	
7323.99.91.0.00.G	- - - Pintados o barnizados.	-	
7323.99.99.0.00.I	- - - Los demás.	-	
73.24	ARTICULOS DE HIGIENE O DE TOCADOR, Y SUS PARTES, DE FUNDICION, DE HIERRO O DE ACERO:		
7324.10	- Fregaderos y lavabos, de acero inoxidable.	-	
7324.10.10.0.00.J	- - Que se destinen a aeronaves civiles (22)	-	
7324.10.90.0.00.C	- - Los demás.	-	
	- Bañeras:		
7324.21.00.0.00.I	- - De fundición, incluso esmaltadas.	UN	
7324.29.00.0.00.A	- - Las demás.	UN	
7324.90	- Los demás, incluidas las partes:		
7324.90.10.0.00.C	- - Artículos de higiene, excepto las piezas, que se destinen a aeronaves civiles (22)	-	
7324.90.90.0.00.F	- - Los demás.	-	
73.25	LAS DEMAS MANUFACTURAS MOLDEADAS DE FUNDICION, DE HIERRO O DE ACERO:		
7325.10	- De fundición no maleable:		
7325.10.10.0.00.I	- - Artículos para canalizaciones.	-	
7325.10.90.0.00.B	- - Los demás.	-	
	- Las demás:		
7325.91.00.0.00.C	- - Bolas y artículos similares para molinos	-	
7325.99	- - Los demás:		
7325.99.10.0.00.C	- - - De fundición maleable	-	
7325.99.90.0.00.F	- - - Los demás.	-	

CODIFICACION	DESIGNACION DE LAS MERCANCIAS	UNIDADES SUPLEMENT	OBSERVACIONES
73.26	LAS DEMAS MANUFACTURAS DE HIERRO O DE ACERO:		
	- forjadas o estampadas, pero sin trabajar de otro modo:		
7326.11.00.0.00.I	- - Bolas y artículos similares para molinos	-	
7326.18	- - Las demás:		
7326.18.10.0	- - - Forjadas:		
7326.18.10.0.10.H	- - - - Collares, bridas y dispositivos de sostenimiento, empalme, reforzado o espaciamento, destinados a ciertos tipos de aerodinos (4)(100)	-	
7326.18.10.0.20.G	- - - - Dispositivos para estibar o afianzar la carga, destinados a ciertos tipos de aerodinos (4)(100)	-	
7326.18.10.0.30.F	- - - - Bolas utilizadas en el sistema de carga, destinadas a ciertos tipos de aerodinos (4)(100)	-	
7326.18.10.0.90.J	- - - - Las demás.	-	
7326.18.90.0	- - - Las demás:		
7326.18.90.0.10.A	- - - - Collares, bridas y dispositivos de sostenimiento, empalme, reforzado o espaciamento, destinados a ciertos tipos de aerodinos (4)(100)	-	
7326.18.90.0.20.J	- - - - Dispositivos para estibar o afianzar la carga, destinados a ciertos tipos de aerodinos (4)(100)	-	
7326.18.90.0.30.I	- - - - Bolas utilizadas en el sistema de carga, destinadas a ciertos tipos de aerodinos (4)(100)	-	
7326.18.90.0.90.C	- - - - Las demás.	-	
7326.20	- Manufacturas de alambre de hierro o de acero		
7326.20.10.0.00.F	- - Que se destinen a aeronaves civiles (22)	-	
	- - Las demás:		
7326.20.30.0.00.B	- - - Jaulas y pajareras.	-	
7326.20.50.0.00.D	- - - Cestas de alambre.	-	
7326.20.90	- - - Las demás:		
7326.20.90.1.90.H	- - - - Mallas para lizas	-	
7326.20.90.2.90.F	- - - - Alambres para lizas	-	
7326.20.90.9	- - - - Los demás:		
7326.20.90.9.10.I	- - - - - Collares, bridas y dispositivos de sostenimiento, empalme, reforzado o espaciamento, destinados a ciertos tipos de aerodinos (4)(100)	-	
7326.20.90.9.20.H	- - - - - Dispositivos para estibar o afianzar la carga, destinados a ciertos tipos de aerodinos (4)(100)	-	
7326.20.90.9.30.G	- - - - - Bolas utilizadas en el sistema de carga, destinadas a ciertos	-	

CODIFICACION	DESIGNACION DE LAS MERCANCIAS	UNIDADES SUPLEMENT	OBSERVACIONES
	tipos de aerodinos (4)(100)		
7326 20 90 9 90 A	- - - - Las demás	-	
7326 90	- Las demás:		
7326 90 10 0 00 A	- - Tabaqueras, pitilleras, polveras, estuches para cosméticos y objetos análogos de bolsillo.	-	
7326 90 30 0 00 G	- - Escaleras y sacabales.	-	
7326 90 40 0 00 E	- - Paletas y plataformas análogas, para la manipulación de mercancías	-	
7326 90 50 0 00 B	- - Bobinas para cables, tubos, etc.	-	
7326 90 60 0 00 J	- - Contraventanas de aireación no mecánica, cenefones, ganchos y las demás manufacturas utilizadas en la industria de la construcción	-	
7326 90 70 0 00 H	- - Rejillas de chapa y artículos similares para filtrar el agua a la entrada de las alcantarillas - - Las demás manufacturas de hierro o acero	-	
7326 90 91 0	- - - Forjadas:		
7326 90 91 0 10 B	- - - Collares, bridas y dispositivos de sostenimiento, empalme, reforzado o espaciado, destinados a ciertos tipos de aerodinos (4)(100)	-	
7326 90 91 0 20 A	- - - Dispositivos para estibar o afianzar la carga, destinados a ciertos tipos de aerodinos (4)(100)	-	
7326 90 91 0 30 J	- - - Bolas utilizadas en el sistema de carga, destinadas a ciertos tipos de aerodinos (4)(100)	-	
7326 90 91 0 90 0	- - - Las demás	-	
7326 90 93 0	- - - Estampadas:		
7326 90 93 0 10 J	- - - Collares, bridas y dispositivos de sostenimiento, empalme, reforzado o espaciado, destinados a ciertos tipos de aerodinos (4)(100)	-	
7326 90 93 0 20 I	- - - Dispositivos para estibar o afianzar la carga, destinados a ciertos tipos de aerodinos (4)(100)	-	
7326 90 93 0 30 H	- - - Bolas utilizadas en el sistema de carga, destinadas a ciertos tipos de aerodinos (4)(100)	-	
7326 90 93 0 80 B	- - - Las demás	-	
7326 90 99 0	- - - Las demás:		
7326 90 99 0 10 D	- - - Collares, bridas y dispositivos de sostenimiento, empalme, reforzado o espaciado, destinados a ciertos tipos de aerodinos (4)(100)	-	
7326 90 99 0 20 C	- - - Dispositivos para estibar o afianzar la carga, destinados a ciertos tipos de aerodinos (4)(100)	-	
7326 90 99 0 30 B	- - - Bolas utilizadas en el sistema de carga, destinadas a ciertos tipos de aerodinos (4)(100)	-	

CODIFICACION	DESIGNACION DE LAS MERCANCIAS	UNIDADES SUPLEMENT	OBSERVACIONES
7326 90 98 0 90 F	- - - - Las demás	-	

N.º	REMISIONES
(1)	La inclusión en esta subpartida se subordinará a las condiciones previstas en las disposiciones comunitarias dictadas en la materia
(4)	El control de utilización de este destino particular se hará mediante la aplicación de las disposiciones comunitarias dictadas en la materia
(22)	La admisión de esta subpartida se subordinará a las condiciones previstas en las disposiciones comunitarias dictadas en la materia. Véase también el apartado B del Título II de las Disposiciones preliminares (NC)
(81)	El montante de este derecho corresponderá a la diferencia entre 1,39 unidades de cuenta y el valor declarado, por kilogramo neto. La conversión en moneda nacional deberá efectuarse de conformidad con los tipos siguientes: franco belga y luxemburgués: 41,5751; marco alemán: 2,53979; florín neerlandés: 2,81198; libra esterlina: 0,540172; corona danesa: 7,96168; dracma griego: 61,9753; franco francés: 5,98430; lira italiana: 1.285,67; libra irlandesa: 0,993307; dólar de los Estados Unidos de América: 1,20810
(100)	Para la construcción, el mantenimiento o la reparación de aviones con un peso en vacío de más de 2 000 kg.
(997)	La medida antidumping (col. 6) se aplicará igualmente a las mercancías que, importadas en el marco del acuerdo de libre circulación CEE-Turquía, sean originarias de países sometidos a dicha medida.
(998)	Excepto los productos originarios de Yugoslavia. Ciertos productos originarios de determinados países podrán igualmente ser sometidos a contingencias arancelarias comunitarias. Cuando existan números de orden SPG apropiados, estos sustituirán a la presente remisión.

ANTIDUMPING / DERECHOS COMPENSATORIOS			
COD. TARIC	ORIG.	CADO	FIRMAS / TIPOS
7315111010	CN	8072	China National Light Industrial Products Import and Export Corporation, Beijing. Sin derecho antidumping (0)
7315111010	CN	8073	Las demás. El montante del derecho corresponderá a la diferencia entre el precio franco frontera comunitaria sin despachar y la suma de 0,55 Ecu por metro. El precio franco frontera de la Comunidad será neto si las condiciones de venta prevén que el pago se efectúe dentro de los treinta días siguientes a la fecha de expedición; éste será aumentado o disminuido en un 1% por mes de plazo, en más o en menos (0)

CODIFICACION	DESIGNACION DE LAS MERCANCIAS	UNIDADES SUPLEMENT	OBSERVACIONES
CAPITULO 74			
COBRE Y MANUFACTURAS DE COBRE			
74.01	MATAS DE COBRE: COBRE DE CEMENTACION (COBRE PRECIPITADO):		
7401.10.00.0.00.H	- Matas de cobre	-	
7401.20.00.0.00.F	- Cobre de cementación (cobre precipitado)	-	
74.02.00	COBRE SIN REFINAR: ANODOS DE COBRE PARA REFINADO ELECTROLITICO:		
7402.00.00.1.00.G	- Con un contenido de cobre, en peso, inferior o igual al 80%	-	
7402.00.00.2.00.E	- Con un contenido de cobre, en peso, superior al 80%	-	
74.03	COBRE REFINADO Y ALEACIONES DE COBRE, EN BRUTO:		
	- Cobre refinado	-	
7403.11.00.0.00.K	- - Cátodos y secciones de cátodos	-	
7403.12.00.0.00.D	- - Barras para alambón (wires-bars)	-	
7403.13.00.0.00.C	- - Tochos	-	
7403.19.00.0.00.0	- - Los demás	-	
	- Aleaciones de cobre	-	
7403.21.00.0.00.C	- - A base de cobre-cinc (latón)	-	
7403.22.00.0.00.B	- - A base de cobre-estaño (bronce)	-	
7403.23.00.0.00.A	- - A base de cobre-níquel (cuproníquel) o de cobre-níquel-cinc (alpacas)	-	
7403.29.00.0.00.E	- - Las demás aleaciones de cobre (con excepción de las aleaciones madre de la partida 74.05)	-	
74.04	DESPERDICIOS Y DESECHOS, DE COBRE:		
7404.00.10.0.00.E	- De cobre sin alear	-	
	- De aleaciones de cobre:	-	
7404.00.91.0.00.G	- - A base de cobre-cinc (latón)	-	
7404.00.92	- - Los demás:	-	
7404.00.99.1.00.G	- - - Con un contenido de níquel, en peso, inferior o igual al 10%	-	
7404.00.99.2.00.E	- - - Con un contenido de níquel, en peso, superior al 10%	-	
74.05.00.0.00.F	ALEACIONES MADRE DE COBRE.		
7405.00.00.0.00.F			
74.08	POLVO Y PARTICULAS, DE COBRE:		

CODIFICACION	DESIGNACION DE LAS MERCANCIAS	UNIDADES SUPLEMENT	OBSERVACIONES
7406.10.00	- Polvo de estructura no laminar:		
7406.10.00.1.00.A	- - Con un contenido de níquel, en peso, inferior o igual al 10%	-	
7406.10.00.2.00.I	- - Con un contenido de níquel, en peso, superior al 10%	-	
7406.20.00	- Polvo de estructura laminar; partículas:		
7406.20.00.1.00.I	- - Con un contenido de níquel, en peso, inferior o igual al 10%	-	
7406.20.00.2.00.0	- - Con un contenido de níquel, en peso, superior al 10%	-	
74.07	BARRAS Y PERFILES, DE COBRE:		
7407.10.00	- De cobre refinado:		
	- - Barras		
7407.10.00.1.00.J	- - - De sección circular, cuadrada o hexagonal	-	
7407.10.00.2.00.H	- - - De sección rectangular	-	
7407.10.00.3.00.A	- - - De otras secciones	-	
7407.10.00.4.00.I	- - - Perfiles	-	
	- De aleaciones de cobre:		
7407.21	- - A base de cobre-cinc (latón):		
7407.21.10	- - - Barras:		
7407.21.10.1.00.E	- - - - De sección circular, cuadrada o hexagonal	-	
7407.21.10.2.00.C	- - - - De sección rectangular	-	
7407.21.10.3.00.H	- - - - De otras secciones	-	
7407.21.90	- - - Perfiles:		
7407.21.90.1.00.H	- - - - Muecos	-	
7407.21.90.2.00.I	- - - - Los demás	-	
7407.22	- - A base de cobre-níquel (cuproníquel) o de cobre-níquel-cinc (alpacas):		
7407.22.10	- - - A base de cobre-níquel (cuproníquel):		
7407.22.10.1	- - - - Con un contenido de níquel, en peso, inferior o igual al 10%:		
7407.22.10.1.10.C	- - - - - Muecos	-	
7407.22.10.1.90.E	- - - - - Los demás	-	
7407.22.10.2	- - - - Con un contenido de níquel, en peso, superior al 10%:		
7407.22.10.2.10.A	- - - - - Muecos	-	
7407.22.10.2.90.C	- - - - - Los demás	-	
7407.22.90.0	- - - A base de cobre-níquel-cinc (alpacas):		

CODIFICACION	DESIGNACION DE LAS MERCANCIAS	UNIDADES SUPLEMENT	OBSERVACIONES
7407 22 90 0 10 H	- - - - Huecos	-	
7407 22 90 0 90 J	- - - - Los demás	-	
7407 29 00 0	- - Los demás:	-	
7407 29 00 0 10 J	- - - Huecos	-	
7407 29 00 0 90 B	- - - Los demás	-	
74.08	ALAMBRES DE COBRE:		
	- De cobre refinado:		
7408 11 00	- - En el que la mayor dimensión de la sección transversal sea superior a 8 mm:		
7408 11 00 1 00 H	- - - De sección circular	-	
7408 11 00 2 00 F	- - - De sección rectangular	-	
7408 11 00 9 00 A	- - - De otras secciones	-	
7408 19	- - Los demás:		
7408 19 10	- - - En el que la mayor dimensión de la sección transversal sea superior a 0,5 mm:		
7408 19 10 1 00 H	- - - - De sección circular:	-	
7408 19 10 2 00 F	- - - - De sección rectangular	-	
7408 19 10 9 00 A	- - - - De otras secciones	-	
7408 19 90 0 00 C	- - - En el que la mayor dimensión de la sección transversal sea inferior o igual a 0,5 mm	-	
	- De aleaciones de cobre		
7408 21 00 0 00 H	- - A base de cobre-cinc (latón):		
7408 22	- - A base de cobre-níquel (cuproníquel) o de cobre-níquel-cinc (alpacas):		
7408 22 10	- - - A base de cobre-níquel (cuproníquel):		
7408 22 10 1 00 C	- - - - con un contenido de níquel, en peso, inferior o igual al 10%	-	
	- - - - Con un contenido de níquel, en peso, superior al 10%:		
7408 22 10 2 00 A	- - - - De sección rectangular, en el que la mayor dimensión de la sección transversal sea inferior o igual a 2 mm	-	
7408 22 10 9 00 F	- - - - Los demás.	-	
7408 22 90	- - - A base de cobre-níquel-cinc (alpacas):		
7408 22 90 1 00 F	- - - - De sección rectangular, en el que la mayor dimensión de la sección transversal sea inferior o igual a 2 mm	-	
7408 22 90 9 00 I	- - - - Los demás.	-	

CODIFICACION	DESIGNACION DE LAS MERCANCIAS	UNIDADES SUPLEMENT	OBSERVACIONES
7408 29	- - Los demás:		
7408 29 10 0 00 H	- - - A base de cobre-estaño (bronce):	-	
7408 29 90 0 00 A	- - - Los demás	-	
74.09	CHAPAS Y BANDAS, DE COBRE, DE ESPESOR SUPERIOR A 0,18 mm:		
	- De cobre refinado:		
7409 11 00	- - Enrolladas:		
7409 11 00 1 00 G	- - - De hasta 1 mm. de espesor inclusive.	-	
7409 11 00 2 00 E	- - - De más de 1 mm. de espesor	-	
7409 19 00	- - Los demás:		
7409 19 00 0 00 I	- - - De hasta 1 mm. de espesor inclusive.	-	
7409 19 00 2 00 G	- - - De más de 1 mm. de espesor	-	
	- De aleaciones a base de cobre-cinc (latón):		
7409 21 00	- - Enrolladas:		
7409 21 00 1 00 E	- - - De hasta 1 mm de espesor inclusive	-	
7409 21 00 2 00 C	- - - De más de 1 mm de espesor	-	
7409 29 00	- - Los demás:		
7409 29 00 1 00 G	- - - De hasta 1 mm de espesor inclusive.	-	
7409 29 00 2 00 E	- - - De más de 1 mm de espesor	-	
	- De aleaciones a base de cobre-estaño (bronce)		
7409 31 00 0 00 E	- - Enrolladas.	-	
7409 39 00 0 00 G	- - Los demás.	-	
7409 40	- De aleaciones a base de cobre-níquel (cuproníquel) o de cobre-níquel-cinc (alpacas):		
	- - A base de cobre-níquel (cuproníquel)		
7409 40 11	- - - Enrolladas:		
7409 40 11 1 00 I	- - - - Con un contenido de níquel, en peso, inferior igual al 10%	-	
7409 40 11 2 00 G	- - - - Con un contenido de níquel, en peso, superior al 10%.	-	
7409 40 19	- - - Los demás:		
7409 40 19 1 00 A	- - - - Con un contenido de níquel, en peso, inferior o igual al 10%.	-	
7409 40 19 2 00 I	- - - - Con un contenido de níquel, en peso, superior al 10%	-	
	- A base de cobre-níquel-cinc (alpacas):		
7409 40 91 0 00 G	- - - Enrolladas	-	

CODIFICACION	DESIGNACION DE LAS MERCANCIAS	UNIDADES SUPLEMENT	OBSERVACIONES
7409.00.00.00.F	- - - Las demás:	-	
7409.00	- De las demás aleaciones de cobre:	-	
7409.00.10.00.A	- - Enrolladas	-	
7409.00.00.00.0	- - Las demás:	-	
74.10	HOJAS Y TIRAS DELGADAS, DE COBRE (INCLUSO IMPRESAS O CON SOPORTE DE PAPEL, CARTÓN, PLÁSTICO O SOPORTES SIMILARES), DE ESPESOR INFERIOR O IGUAL A 0,15 mm (SIN INCLUIR EL SOPORTE):		
	- Sin soporte:		
7410.11.00.0	- - De cobre refinado:		
7410.11.00.0.10.E	- - - Planchas y placas de politetrafluoroetileno que contengan óxido de aluminio o dióxido de titanio o armadas de un tejido de fibras de vidrio, recubiertas por las dos caras de una película de cobre	-	
7410.11.00.0.90.0	- - - Las demás	-	
7410.12.00	- - De aleaciones de cobre:		
7410.12.00.1	- - - Con un contenido de níquel, en peso, inferior o igual al 10%:		
7410.12.00.1.10.B	- - - - Planchas y placas de politetrafluoroetileno que contengan óxido de aluminio o dióxido de titanio o armadas de un tejido de fibras de vidrio, recubiertas por las dos caras de una película de cobre	-	
7410.12.00.1.90.0	- - - - Las demás	-	
7410.12.00.2	- - - Con un contenido de níquel, en peso, superior al 10%:		
7410.12.00.2.10.J	- - - - Planchas y placas de politetrafluoroetileno que contengan óxido de aluminio o dióxido de titanio o armadas de un tejido de fibras de vidrio, recubiertas por las dos caras de una película de cobre	-	
7410.12.00.2.90.B	- - - - Las demás	-	
	- Con soporte:		
7410.21.00.0.00.0	- - De cobre refinado:	-	
7410.22.00	- - De aleaciones de cobre:		
7410.22.00.1.00.A	- - - Con un contenido de níquel, en peso, inferior o igual al 10%	-	
7410.22.00.2.00.I	- - - Con un contenido de níquel, en peso, superior al 10%	-	
74.11	TUBOS DE COBRE:		
7411.10	- De cobre refinado:		
	- Rectos con pared de espesor:		
7411.10.11	- - Superior a 0,8 mm.		

CODIFICACION	DESIGNACION DE LAS MERCANCIAS	UNIDADES SUPLEMENT	OBSERVACIONES
7411.10.11.1.00.A	- - - De más de 0,8 mm. hasta 1 mm. de espesor de pared, inclusive	-	
7411.10.11.2.00.1	- - - De más de 1 mm. de espesor de pared.	-	
7411.10.19	- - - Inferior o igual a 0,8 mm:		
7411.10.19.1.00.C	- - - - De hasta 0,6 mm. de espesor de pared, inclusive	-	
7411.10.19.1.90.A	- - - - De más de 1 mm. de espesor de pared	-	
7411.10.00.0.00.0	- - Los demás:	-	
	- De aleaciones de cobre:		
7411.21	- - A base de cobre-cinc (latón):		
7411.21.10	- - - Rectos:		
7411.21.10.1.00.I	- - - - De hasta 3 mm. de espesor de pared, inclusive	-	
7411.21.10.2.00.E	- - - - De más de 3 mm. de espesor de pared	-	
7411.21.90.0.00.0	- - - Los demás:	-	
7411.22	- - A base de cobre-níquel (cuproníquel) o de cobre-níquel-cinc (alpacas):		
7411.22.10	- - - Rectos:		
	- - - Con pared de espesor inferior a 5 mm y peso por metro:		
7411.22.10.1.00.H	- - - - Inferior a 400 g.	-	
7411.22.10.2.00.F	- - - - Igual o superior a 400 g e inferior a 700 g.	-	
7411.22.10.3.00.D	- - - - Igual o superior a 700 g.	-	
7411.22.10.4.00.B	- - - - Con pared de espesor igual o superior a 5 mm.	-	
7411.22.90	- - - Los demás:		
	- - - Con pared de espesor inferior a 5 mm y peso por metro:		
7411.22.90.1.00.A	- - - - Inferior a 400 g.	-	
7411.22.90.2.00.I	- - - - Igual o superior a 400 g e inferior a 700 g.	-	
7411.22.90.3.00.0	- - - - Igual o superior a 700 g.	-	
7411.22.90.4.00.E	- - - - Con pared de espesor igual o superior a 5 mm.	-	
7411.29	- - Los demás:		
7411.29.10.0.00.C	- - - Rectos	-	
7411.29.90.0.00.F	- - - Los demás	-	
74.13	ACCESORIOS DE TUBERÍA (POR EJEMPLO: RACORES, CODOS O MANGUITOS), DE COBRE:		
7412.10.00.0.00.E	- De cobre refinado.	-	
7412.20.00.0.00.C	- De aleaciones de cobre.	-	

CODIFICACION	DESIGNACION DE LAS MERCANCIAS	UNIDADES SUPLEMENT	OBSERVACIONES
74.13	CABLES, TRENZAS Y ARTICULOS SIMILARES, DE COBRE, SIN AISLAMIENTO ELECTRICO:		
7413.00.10.0.00.D	- Con accesorios, que se destinan a aeronaves civiles (22)	-	
	- Los demás:		
7413.00.91.0.00.F	- - De cobre sin aliar.	-	
7413.00.99.0.00.H	- - De aleaciones de cobre.	-	
74.14	TELAS METALICAS (INCLUIDAS LAS CONTINUAS O SIN FIN) Y ENREJADOS, DE ALAMBRE DE COBRE; CHAPAS Y BANDAS, EXTENDIDAS, DE COBRE:		
7414.10.00.0.00.C	- Telas metálicas continuas o sin fin, para máquinas	-	
7414.90.00	- Los demás:		
7414.90.00.1.00.D	- - De aleaciones de cobre con un contenido de níquel, en peso, superior al 10%	-	
7414.90.00.9.00.G	- - Los demás.	-	
74.15	PUNTAS, CLAVOS, CHINCHETAS, GRAPAS APUNTADAS Y ARTICULOS SIMILARES, DE COBRE, O CON LA ESPIGA DE HIERRO O DE ACERO Y LA CABEZA DE COBRE; TORNILLOS, PERNOS, TUERCAS Y ESCARPIAS ROSCADAS, REMACHES, PASADORES, CLAVIJAS, CHAVETAS Y ARANDELAS (INCLUIDAS LAS ARANDELAS DE MUELLE) Y ARTICULOS SIMILARES, DE COBRE:		
7415.10.00.0.00.B	- Puntas y clavos, chinchetas, grapas apuntadas y artículos similares	-	
	- Los demás artículos sin rosacar:		
7415.21.00	- - Arandelas (incluidas las arandelas de muelle):		
7415.21.00.1.00.G	- - - De aleaciones de cobre con un contenido de níquel, en peso, superior al 10%	-	
7415.21.00.8.00.J	- - - Los demás	-	
7415.29.00	- - Los demás:		
7415.29.00.1.00.I	- - - De aleaciones de cobre con un contenido de níquel, en peso, superior al 10%	-	
7415.29.00.9.00.B	- - - Los demás.	-	
	- Los demás artículos roscados:		
7415.31.00	- - Tornillos para madera:		
7415.31.00.1.00.E	- - - De aleaciones de cobre con un contenido de níquel, en peso, superior al 10%	-	
7415.31.00.8.00.H	- - - Los demás.	-	
7415.32	- Los demás tornillos, pernos y tuercas:		
7415.32.10	- - Tornillos y pernos para metales, con o sin tuercas:		
7415.32.10.1.00.B	- - - De aleaciones de cobre con un contenido de níquel, en peso, superior	-	

CODIFICACION	DESIGNACION DE LAS MERCANCIAS	UNIDADES SUPLEMENT	OBSERVACIONES
	al 10%		
7415.32.10.9.00.E	- - - - Los demás	-	
7415.32.90	- - - Los demás:		
7415.32.90.1.00.E	- - - - De aleaciones de cobre con un contenido de níquel, en peso, superior al 10%	-	
7415.32.90.8.00.H	- - - - Los demás.	-	
7415.39.00.0.00.I	- - Los demás.	-	
74.16	MUELLES DE COBRE.		
7416.00.00.0.00.C		-	
74.17	APARATOS NO ELECTRICOS DE COCCION O DE CALEFACCION, DE LOS TIPOS DOMESTICOS, Y SUS PARTES, DE COBRE.		
7417.90.00.0.00.B		-	
74.18	ARTICULOS DE USO DOMESTICO, DE HIGIENE O DE TENDADOR, Y SUS PARTES, DE COBRE; ESTROPAJOS, GUANTES Y ARTICULOS SIMILARES PARA FREGAR, LUSTRAR O USOS ANALOGOS, DE COBRE:		
7418.10.00	- Artículos de uso doméstico y sus partes; estropajos, guantes y artículos similares para fregar, lustrear o usos análogos		
7418.10.00.1	- - De aleaciones de cobre con un contenido de níquel, en peso, superior al 10%:		
7418.10.00.1.10.F	- - - Hechos a mano (152)	-	
7418.10.00.1.90.H	- - - Los demás	-	
	- Los demás:		
7418.10.00.2	- - - Artículos:		
7418.10.00.2.10.D	- - - - Hechos a mano (152)	-	
7418.10.00.2.90.F	- - - - Los demás	-	
7418.10.00.9	- - - Partes:		
7418.10.00.9.10.I	- - - - Hechos a mano (152)	-	
7418.10.00.9.90.A	- - - - Los demás	-	
7418.20.00	- Artículos de higiene o de tendador y sus partes		
7418.20.00.1	- - De aleaciones de cobre con un contenido de níquel, en peso, superior al 10%:		
7418.20.00.1.10.D	- - - Hechos a mano (152)	-	
7418.20.00.1.90.F	- - - Los demás	-	
	- Los demás:		
7418.20.00.2	- - - Artículos:		

CODIFICACION	DESIGNACION DE LAS MERCANCIAS	UNIDADES SUPLEMENT.	OBSERVACIONES
7418 20 00 2 10 B	- - - - Hechas a mano (152)	-	
7418 20 00 2 90 D	- - - - Los demás	-	
7418 20 00 9	- - - Partes:	-	
7418 20 00 9 10 G	- - - - Hechas a mano (152)	-	
7418 20 00 9 90 I	- - - - Los demás	-	
74 18	LAS DEMAS MANUFACTURAS DE COBRE:		
7419 10 00	- Cadenas y sus partes:		
7419 10 00 1	- - De aleaciones de cobre con un contenido de níquel, en peso, superior al 10%:		
7419 10 00 1 10 E	- - - Hechas a mano (152)	-	
7419 10 00 1 90 G	- - - Los demás	-	
7419 10 00 9	- - Los demás:		
7419 10 00 9 10 H	- - - Hechas a mano (152)	-	
7419 10 00 9 90 J	- - - Los demás	-	
	- Los demás:		
7419 91 00	- - Coladas, moldeadas, estampadas o forjadas, pero sin trabajar de otro modo		
7419 91 00 1	- - - De aleaciones de cobre con un contenido de níquel, en peso, superior al 10%:		
7419 91 00 1 10 0	- - - - Hechas a mano (152)	-	
7419 91 00 1 90 1	- - - - Los demás	-	
	- - Los demás:		
7419 91 00 2	- - - - Depósitos, cisternas, cubas y recipientes similares		
7419 91 00 2 10 E	- - - - Hechas a mano (152)	-	
7419 91 00 2 90 0	- - - - Los demás	-	
7419 91 00 3	- - - - Accesorios para líneas eléctricas:		
7419 91 00 3 10 C	- - - - Hechas a mano (152)	-	
7419 91 00 3 90 E	- - - - Los demás	-	
7419 91 00 9	- - - Los demás:		
7419 91 00 9 10 J	- - - - Hechas a mano (152)	-	
7419 91 00 9 90 M	- - - - Los demás	-	
7419 99 00	- - Los demás:		
7419 99 00 1	- - - De aleaciones de cobre con un contenido de níquel, en peso, superior		

CODIFICACION	DESIGNACION DE LAS MERCANCIAS	UNIDADES SUPLEMENT.	OBSERVACIONES
	al 10%:		
7419 99 00 1 10 I	- - - - Hechas a mano (152)	-	
7419 99 00 1 90 A	- - - - Los demás	-	
	- - Los demás:		
7419 99 00 2	- - - - Depósitos, cisternas, cubas y recipientes similares:		
7419 99 00 2 10 0	- - - - Hechas a mano (152)	-	
7419 99 00 2 90 J	- - - - Los demás	-	
7419 99 00 3	- - - - Accesorios para líneas, eléctricas:		
7419 99 00 3 10 E	- - - - Hechas a mano (152)	-	
7419 99 00 3 90 G	- - - - Los demás	-	
7419 99 00 4	- - - - Agujas de cobre o de tejer, pasacintas, ganchillos, punzones para bordar y artículos similares; alfileres e imperdibles:		
7419 99 00 4 10 C	- - - - Hechas a mano (152)	-	
7419 99 00 4 90 E	- - - - Los demás	-	
7419 99 00 9	- - - Los demás:		
7419 99 00 9 10 B	- - - - Hechas a mano (152)	-	
7419 99 00 9 90 D	- - - - Los demás	-	

N.º	REMISIONES
(122)	La admisión de esta subpartida se subordinará a las condiciones previstas en las disposiciones comunitarias dictadas en la materia. Véase también el apartado B del Título I] de las Disposiciones Preliminares (NC)
(152)	La admisión en esta subpartida está reservada a los productos considerados como hechos a mano por las autoridades comunitarias competentes.
(153)	El beneficio de este contingente arancelario comunitario está reservado a los productos acompañados de un certificado de autenticidad emitido por las autoridades comunitarias competentes, en el que se certifique que las mercancías enumeradas son hechas a mano.
(999)	Excepcionalmente los productos originarios de Yugoslavia. Ciertos productos originarios de determinados países podrán igualmente ser sometidos a contingentes arancelarios comunitarios. Cuando existan números de orden SPG apropiados, éstos sustituirán a la presente remisión.

CODIFICACION	DESIGNACION DE LAS MERCANCIAS	UNIDADES SUPLEMENT.	OBSERVACIONES
	CAPITULO 78 NIQUEL Y MANUFACTURAS DE NIQUEL		
78.01	MATAS DE NIQUEL, "SINTERS" DE OXIDOS DE NIQUEL Y DEMAS PRODUCTOS INTERMEDIOS DE LA METALURGIA DEL NIQUEL:		
7501.10.00.00.00.0	- Matas de níquel	-	
7501.20.00.00.00.E	- "Sinters" de óxidos de níquel y demás productos intermedios de la metalurgia del níquel	-	
78.02	NIQUEL EN BRUTO:		
7502.10.00.00.00.F	- Níquel sin alear.	-	
7502.20.00.00.00.0	- Aleaciones de níquel.	-	
78.03	DESPERDICIOS Y DESCHOS, DE NIQUEL:		
7503.00.10.00.00.E	- De níquel sin alear.	-	
7503.00.90.00.00.H	- De aleaciones de níquel.	-	
78.04	POLVOS Y PARTICULAS, DE NIQUEL.		
7504.00.00.00.00.F		-	
78.05	BARRAS, PERFILES Y ALAMBRE, DE NIQUEL:		
	- Barras y perfiles:		
7505.11.00.00.00.0	- - De níquel sin alear.	-	
7505.12.00.00.00.A	- - De aleaciones de níquel.	-	
	- Alambre:		
7505.21.00.00.00.J	- - De níquel sin alear.	-	
7505.22.00.00.00.I	- - De aleaciones de níquel.	-	
78.06	CHAPAS, BANDAS Y HOJAS, DE NIQUEL:		
	- De níquel sin alear	-	
7506.20.00.00.00.J	- De aleaciones de níquel	-	
78.07	TUBOS Y ACCESORIOS DE TUBERIA (POR EJEMPLO: RACORES, CODOS O MANGUITOS), DE NIQUEL:		
	- Tubos:		
7507.11.00	- - De níquel sin alear.	-	
	- - - Don pared de espesor inferior a 5 mm y peso por metro:		

CODIFICACION	DESIGNACION DE LAS MERCANCIAS	UNIDADES SUPLEMENT.	OBSERVACIONES
7507.11.00.1	- - - - Inferior a 400 g:	-	
7507.11.00.1.10.0	- - - - Tubos de níquel sin alejar, de una pureza del 99% de peso como mínimo, con una diferencia máxima con respecto de la línea recta de 1 mm sobre 150 cm y un diámetro exterior entre 212,38 mm y 214,00 mm ó 209,95 mm y 210,59 mm ó 189,28 mm y 189,78 mm	-	
7507.11.00.1.90.1	- - - - Los demás	-	
7507.11.00.2	- - - - Igual o superior a 400 g e inferior a 700 g	-	
7507.11.00.2.10.E	- - - - Tubos de níquel sin alejar, de una pureza del 99% de peso como mínimo, con una diferencia máxima con respecto de la línea recta de 1 mm sobre 150 cm y un diámetro exterior entre 212,38 mm y 214,00 mm ó 209,95 mm y 210,59 mm ó 189,28 mm y 189,78 mm	-	
7507.11.00.2.90.0	- - - - Los demás	-	
7507.11.00.3	- - - - Igual o superior a 700 g:	-	
7507.11.00.3.10.C	- - - - Tubos de níquel sin alejar, de una pureza del 99% de peso como mínimo, con una diferencia máxima con respecto de la línea recta de 1 mm sobre 150 cm y un diámetro exterior entre 212,38 mm y 214,00 mm ó 209,95 mm y 210,59 mm ó 189,28 mm y 189,78 mm	-	
7507.11.00.3.90.E	- - - - Los demás	-	
7507.11.00.4	- - - - Con pared de espesor igual o superior a 5 mm:	-	
7507.11.00.4.10.A	- - - - Tubos de níquel sin alejar, de una pureza del 99% de peso como mínimo, con una diferencia máxima con respecto de la línea recta de 1 mm sobre 150 cm y un diámetro exterior entre 212,38 mm y 214,00 mm ó 209,95 mm y 210,59 mm ó 189,28 mm y 189,78 mm	-	
7507.11.00.4.90.C	- - - - Los demás	-	
7507.12.00	- - De aleaciones de níquel:	-	
	- - - Con pared de espesor inferior a 5 mm y peso por metro:	-	
7507.12.00.1.00.0	- - - - Inferior a 400 g:	-	
7507.12.00.2.00.E	- - - - Igual o superior a 400 g e inferior a 700 g.	-	
7507.12.00.3.00.C	- - - - Igual o superior a 700 g.	-	
7507.12.00.4.00.A	- - - - Con pared de espesor igual o superior a 5 mm	-	
7507.20.00.0.00.1	- Accesorios de tubería.	-	
75.08	LAS DEMÁS MANUFACTURAS DE NIQUEL:	-	
7508.00.10.0.00.J	- Telas metálicas y enrejados, de alambre de níquel	-	
7508.00.90	- Las demás:	-	
7508.00.90.1.00.A	- - Anodos para níquelar, incluso los obtenidos por electrólisis.	-	

CODIFICACION	DESIGNACION DE LAS MERCANCIAS	UNIDADES SUPLEMENT.	OBSERVACIONES
7508.00.90.0.00.D	- - Las demás	-	
7508.00.90.0.00.D	- - Las demás	-	

CODIFICACION	DESIGNACION DE LAS MERCANCIAS	UNIDADES SUPLEMENT	OBSERVACIONES
CAPITULO 78			
ALUMINIO Y MANUFACTURAS DE ALUMINIO			
78.01	ALUMINIO EN BRUTO:		
7801.10.00.0.00.F	- Aluminio sin alear	-	
7801.20	Aleaciones de aluminio:		
7801.20.10.0.00.B	- - De primera fusión.	-	
7801.20.90.0.00.E	- - De segunda fusión.	-	
78.02	DESPERDICIOS Y DESECHOS, DE ALUMINIO:		
- Desperdicios:			
7802.00.11.0.00.D	- - Formeaduras, virutas y limaduras (de limado, de serrado o de rectificadas); desperdicios de hojas y tiras delgadas, coloreadas, revestidas o pegadas, de espesor no superior a 0,2 mm (sin incluir el soporte).	-	
7802.00.18.0.00.F	- - Los demás (incluidos los rechazos de fabricación)	-	
7802.00.80.0.00.H	- Desechos.	-	
78.03	POLVO Y PARTICULAS, DE ALUMINIO:		
7803.10.00.0.00.D	- Polvo de estructura no laminar	-	
7803.20.00.0.00.B	- Polvo de estructura laminar; partículas.	-	
78.04	BARRAS Y PERFILES, DE ALUMINIO:		
7804.10	- De aluminio sin alear	-	
7804.10.10.0.00.A	- - Barras.	-	
7804.10.90.0	- - Perfiles:	-	
7804.10.90.0.10.C	- - - Provistos de un número de fabricación específico, destinados a cierto tipo de aerodinos (4)(108)	-	
7804.10.90.0.20.B	- - - Cónicas, para reforzar los estabilizadores laterales, destinados a cierto tipo de aerodinos (4)(102)	-	
7804.10.90.0.80.E	- - - Los demás	-	
- De aleaciones de aluminio:			
7804.21.00.0.00.J	- - Perfiles huecos.	-	
7804.28	- - Los demás:	-	
7804.28.10.0.00.J	- - - Barras.	-	
7804.28.80.0	- - - Perfiles:	-	

CODIFICACION	DESIGNACION DE LAS MERCANCIAS	UNIDADES SUPLEMENT	OBSERVACIONES
7804.28.90.0.10.B	- - - - Provistos de un número de fabricación específico, destinados a cierto tipo de aerodinos (4)(108)	-	
7804.28.90.0.20.A	- - - - Cónicas, para reforzar los estabilizadores laterales, destinados a cierto tipo de aerodinos (4)(102)	-	
7804.28.90.0.80.D	- - - - Los demás	-	
78.05	ALAMBRE DE ALUMINIO:		
- De aluminio sin alear:			
7805.11.00.0.00.A	- - Con la mayor dimensión de la sección transversal superior a 7 mm.	-	
7805.18	- - Los demás:	-	
7805.19.10.0.00.A	- - - Con un contenido inferior al 0,1%, en peso, de silicio	-	
7805.19.90.0.00.D	- - - Los demás.	-	
- De aleaciones de aluminio:			
7805.21.00.0.00.E	- - Con la mayor dimensión de la sección transversal superior a 7 mm.	-	
7805.28	- - Los demás:	-	
7805.28.10.0.00.I	- - - Con un contenido en peso inferior o igual al 0,9% de silicio, al 0,9% de magnesio y al 0,03% de manganeso.	-	
7805.28.80.0.00.B	- - - Los demás.	-	
78.06	CHAPAS Y BANDAS DE ALUMINIO, DE ESPESOR SUPERIOR A 0,2 mm:		
- Cuadradas o rectangulares:			
7806.11	- - De aluminio sin alear:	-	
7806.11.10.0	- - - Pintadas, barnizadas o revestidas de plástico:	-	
7806.11.10.0.10.G	- - - - Chapas provistas de un número de fabricación específico, destinadas a cierto tipo de aerodinos (4)(108)	-	
7806.11.10.0.80.I	- - - - Los demás	-	
- - - Los demás, de espesor:			
7806.11.91.0	- - - - Interior a 3 mm:	-	
7806.11.91.0.10.I	- - - - - Chapas provistas de un número de fabricación específico, destinadas a cierto tipo de aerodinos (4)(108)	-	
7806.11.91.0.80.A	- - - - - Los demás	-	
7806.11.93.0	- - - - Superior o igual a 3 mm, pero inferior a 6 mm:	-	
7806.11.93.0.10.G	- - - - - Chapas provistas de un número de fabricación específico, destinadas a cierto tipo de aerodinos (4)(108)	-	
7806.11.93.0.80.I	- - - - - Los demás	-	

CODIFICACION	DESIGNACION DE LAS MERCANCIAS	UNIDADES SUPLEMENT	OBSERVACIONES
7606 11 99 0	- - - - Igual o superior a 6 mm:	-	
7606 11 99 0 10 A	- - - - Chapas provistas de un número de fabricación específico, destinadas a cierto tipo de aerodinos (4)(108)	-	
7606 11 99 0 90 C	- - - - Las demás	-	
7606 12	- - De aleaciones de aluminio:	-	
7606 12 10 0 00 G	- - - - Bandas para persianas venecianas:	-	
	- - - - Las demás:	-	
7606 12 50 0	- - - - Pintadas, barnizadas o revestidas de plástico:	-	
7606 12 50 0 10 0	- - - - Chapas provistas de un número de fabricación específico, destinadas a cierto tipo de aerodinos (4)(108)	-	
7606 12 50 0 90 I	- - - - Las demás	-	
	- - - - Las demás, de espesor:	-	
7606 12 91 0	- - - - Inferior a 3 mm:	-	
7606 12 91 0 10 H	- - - - Chapas provistas de un número de fabricación específico, destinadas a cierto tipo de aerodinos (4)(108)	-	
7606 12 91 0 30 F	- - - - Tiras de aleaciones de aluminio, enrolladas, de forma rectangular, distintas de las lacadas, barnizadas, pintadas o revestidas de materias plásticas artificiales, de una longitud de 75 mm como mínimo y de 230 mm como máximo, de un espesor de 2,9 mm como mínimo y de 6,5 mm como máximo, que contengan en peso el 18% como mínimo y el 23% como máximo de estaño, el 0,7% como mínimo y el 1,5% como máximo de cobre y eventualmente otros metales que se presenten en una concentración inferior a la del cobre	-	
7606 12 91 0 90 J	- - - - Las demás	-	
7606 12 93 0	- - - - Superior o igual a 3 mm, pero inferior a 6 mm:	-	
7606 12 93 0 10 F	- - - - Chapas provistas de un número de fabricación específico, destinadas a cierto tipo de aerodinos (4)(108)	-	
7606 12 93 0 30 D	- - - - Tiras de aleaciones de aluminio, enrolladas, de forma rectangular, distintas de las lacadas, barnizadas o revestidas de materias plásticas artificiales, de una longitud de 75 mm como mínimo y de 230 mm como máximo, de un espesor de 2,9 mm como mínimo y de 6,5 mm como máximo, que contengan en peso el 18% como mínimo y el 23% como máximo de estaño, el 0,7% como mínimo y el 1,5% como máximo de cobre y eventualmente otros metales que se presenten en una concentración inferior a la del cobre	-	
7606 12 93 0 90 H	- - - - Las demás	-	
7606 12 99 0	- - - - Igual o superior a 6 mm:	-	
7606 12 99 0 10 J	- - - - Chapas provistas de un número de fabricación específico, destinadas a cierto tipo de aerodinos (4)(108)	-	
7606 12 99 0 30 H	- - - - Tiras de aleaciones de aluminio, enrolladas, de forma rectangular, distintas de las lacadas, barnizadas, pintadas	-	

CODIFICACION	DESIGNACION DE LAS MERCANCIAS	UNIDADES SUPLEMENT	OBSERVACIONES
	o revestidas de materias plásticas artificiales, de una longitud de 75 mm como mínimo y de 230 mm como máximo, de un espesor de 2,9 mm como mínimo y de 6,5 mm como máximo, que contengan en peso el 18% como mínimo y el 23% como máximo de estaño, el 0,7% como mínimo y el 1,5% como máximo de cobre, y eventualmente otros metales que se presenten en una concentración inferior a la del cobre	-	
7606 12 99 0 90 B	- - - - Las demás	-	
	- Las demás:	-	
7606 91 00 0	- - De aluminio sin alear:	-	
7606 91 00 0 10 B	- - - Chapas provistas de un número de fabricación específico, destinadas a cierto tipo de aerodinos (4)(108)	-	
7606 91 00 0 90 D	- - - Las demás	-	
7606 92 00 0	- - De aleaciones de aluminio:	-	
7606 92 00 0 10 A	- - - Chapas provistas de un número de fabricación específico, destinadas a cierto tipo de aerodinos (4)(108)	-	
7606 92 00 0 90 C	- - - Las demás	-	
76 97	HOJAS Y TIRAS DELGADAS DE ALUMINIO (INCLUIDO IMPRESAS O CON SOPORTE DE PAPEL, CARTON, PLASTICO O SOPORTES SIMILARES) DE ESPESOR INFERIOR O IGUAL A 0,2 mm (SIN INCLUIR EL SOPORTE):	-	
	- Sin soporte:	-	
7607 11	- - Simplemente laminadas.	-	
7607 11 10	- - - De espesor inferior a 0,021 mm:	-	
7607 11 10 1 00 E	- - - Tiras bobinadas para la fabricación de condensadores eléctricos, con un contenido de aluminio, en peso, de 99,99%	-	
7607 11 10 9 00 H	- - - Las demás	-	
7607 11 90	- - - De espesor superior o igual a 0,021 mm, pero sin exceder de 0,2 mm	-	
7607 11 90 1 00 H	- - - Tiras bobinadas para la fabricación de condensadores eléctricos, con un contenido de aluminio, en peso, de 99,99%	-	
7607 11 90 9 00 A	- - - Las demás	-	
7607 19	- - Las demás:	-	
7607 19 10	- - - De espesor inferior a 0,021 mm.	-	
7607 19 10 1 00 G	- - - Tiras bobinadas para la fabricación de condensadores eléctricos, con un contenido de aluminio, en peso, de 99,99%	-	
7607 19 10 9 00 J	- - - Las demás	-	
7607 19 90	- - - De espesor superior o igual a 0,021 mm, pero sin exceder de 0,2 mm:	-	
7607 19 90 1 00 J	- - - Tiras bobinadas para la fabricación de condensadores eléctricos, con un contenido de aluminio, en peso, de 99,99%	-	

CODIFICACION	DESIGNACION DE LAS MERCANCIAS	UNIDADES SUPLEMENT	OBSERVACIONES
7607.19.90.9.00.C	- - - - Las demás	-	
7607.20	- Con soporte:	-	
7607.20.10.0.00.F	- - De espesor (sin incluir el soporte) inferior a 0,021 mm	-	
7607.20.90.0.00.I	- - De espesor (sin incluir el soporte) superior o igual a 0,021 mm sin exceder de 0,2 mm.	-	
76.08	TUBOS DE ALUMINIO:	-	
7608.10	- De aluminio sin alear:	-	
7608.10.10.0.00.G	- - Con accesorios, para la conducción de gases o líquidos, que se destinan a aeronaves civiles (22)	-	
	- - Los demás:	-	
7608.10.91.0.00.I	- - - Simplemente extrudidos en caliente.	-	
7608.10.99.0	- - - Los demás:	-	
7608.10.99.0.10.J	- - - - Tubos listos para el uso utilizables como conducciones hidráulicas o como conducciones para carburantes o lubricantes destinados a cierto tipo de aerodinos (4)(108)	-	
7608.10.99.0.90.H	- - - - Los demás	-	
7608.20	- De aleaciones de aluminio:	-	
7608.20.10.0.00.E	- - Con accesorios, para la conducción de gases o líquidos, que se destinan a aeronaves civiles (22)	-	
	- - Los demás:	-	
7608.20.30.0	- - - Soldados	-	
7608.20.30.0.10.J	- - - - Tubos listos para el uso utilizables como conducciones hidráulicas o como conducciones para carburantes o lubricantes destinados a cierto tipo de aerodinos (4)(108)	-	
7608.20.30.0.90.H	- - - - Los demás	-	
	- - - Los demás:	-	
7608.20.81.0.00.G	- - - - Simplemente extrudidos en caliente.	-	
7608.20.99.0	- - - - Los demás:	-	
7608.20.99.0.10.H	- - - - - Tubos listos para el uso utilizables como conducciones hidráulicas o como conducciones para carburantes o lubricantes destinados a cierto tipo de aerodinos (4)(108)	-	
7608.20.99.0.90.J	- - - - - Los demás	-	
76.09	ACCESORIOS DE TUBERIAS (POR EJEMPLO: RACORES, CODOS O MANGUITOS), DE ALUMINIO:	-	
7609.00.00.1	- De aluminio sin alear:	-	
7609.00.00.1.10.G	- - Destinados a cierto tipo de aerodinos (4)(108)	-	

CODIFICACION	DESIGNACION DE LAS MERCANCIAS	UNIDADES SUPLEMENT	OBSERVACIONES
7609.00.00.1.90.I	- - Los demás	-	
7609.00.00.2	- De aleaciones de aluminio:	-	
7609.00.00.2.10.E	- - Destinados a cierto tipo de aerodinos (4)(108)	-	
7609.00.00.2.90.B	- - Los demás	-	
76.10	CONSTRUCCIONES Y PARTES DE CONSTRUCCIONES (POR EJEMPLO: PUENTES Y PARTES DE PUENTES, TORRES, CASTILLETES, PILARES, COLUMNAS, CURIENTAS, TEJADOS, PUERTAS, VENTANAS Y SUS MARCOS, BASTIDORES Y UMBRALES Y GALAUSTRADAS), DE ALUMINIO, CON EXCEPCION DE LAS CONSTRUCCIONES PREPARADAS DE LA PARTIDA 94.08; CHAPAS, BARRAS, PENFILES, TUBOS Y SIMILARES, DE ALUMINIO, PREPARADOS PARA LA CONSTRUCCION:	-	
7610.10.00	- Puertas, ventanas y sus marcos, bastidores y umbrales:	-	
7610.10.00.1.00.C	- - De aluminio sin alear.	-	
7610.10.00.2.00.A	- - De aleaciones de aluminio.	-	
7610.90	- Los demás:	-	
7610.90.10	- - Puertas y elementos de puentes, torres y castilletes:	-	
7610.90.10.1.00.D	- - - De aluminio sin alear.	-	
7610.90.10.2.00.B	- - - De aleaciones de aluminio.	-	
7610.90.90	- - Los demás:	-	
7610.90.90.1.00.G	- - - De aluminio sin alear.	-	
7610.90.90.2.00.E	- - - De aleaciones de aluminio.	-	
76.11	DEPOSITOS, CISTERNAS, CURAS Y RECIPIENTES SIMILARES PARA CUALQUIER MATERIA CON EXCEPCION DE LOS DE GASES COMPRIMIDOS O LICUADOS), DE ALUMINIO, DE CAPACIDAD SUPERIOR A 300 LITROS, SIN DISPOSITIVOS MECANICOS NI TERMICOS, INCLUIDO CON REVESTIMIENTO INTERIOR O CALORIFUGO.	-	
7611.90.00.0.00.P	- Los demás:	-	
76.12	DEPOSITOS, BARRILES, TAMBORES, BIDONES, CAJAS Y RECIPIENTES SIMILARES, DE ALUMINIO (INCLUIDOS LOS ENVASES TUBULARES RIGIDOS O FLEXIBLES), PARA CUALQUIER MATERIA (CON EXCEPCION DE LOS DE GASES COMPRIMIDOS O LICUADOS), DE CAPACIDAD INFERIOR O IGUAL A 300 LITROS, SIN DISPOSITIVOS MECANICOS NI TERMICOS, INCLUIDO CON REVESTIMIENTO INTERIOR O CALORIFUGO:	-	
7612.10.00.0.00.C	- Envases tubulares flexibles.	-	
7612.90	- Los demás:	-	
7612.90.10.0.00.D	- - Envases tubulares rígidos.	-	
	- - Los demás, con capacidad:	-	
7612.90.91	- - - Superior o igual a 50 litros:	-	
7612.90.91.1.00.D	- - - - Para el transporte o el envasado.	-	
7612.90.91.9.00.B	- - - - Los demás.	-	

CODIFICACION	DESIGNACION DE LAS MERCANCIAS	UNIDADES SUPLEMENT	OBSERVACIONES
7812.90.99	- - - Inferior a 20 litros.	-	
7812.90.99.1.00.F	- - - - Para el transporte o el envasado.	-	
7812.90.99.8.00.I	- - - - Los demás.	-	
78.13	RECIPIENTES PARA GASES COMPRESIDOS O LICUADOS, DE ALUMINIO.	-	
7813.00.00.0.00.D		-	
78.14	CABLES, TRENZAS Y ARTICULOS SIMILARES, DE ALUMINIO, SIN AISLAR PARA USOS ELECTRICOS:	-	
7814.10.00.0.00.A	- Con alma de acero.	-	
7814.90	- Los demás.	-	
7814.90.10.0.00.B	- - De aluminio sin aislar.	-	
7814.90.90.0.00.E	- - De aleaciones de aluminio.	-	
78.15	ARTICULOS DE USO DOMESTICO, DE HIGIENE O DE TOCADOR, Y SUS PARTES, DE ALUMINIO; ESTROPAJOS, GUANTES Y ARTICULOS SIMILARES PARA FREGAR, LUSTRAR O USOS ANALOGOS, DE ALUMINIO:	-	
7815.10	- Artículos de uso doméstico y sus partes, estropajos, guantes y artículos similares para fregar, lustrear o usos análogos.	-	
7815.10.10.0.00.H	- - Colados o moldeados.	-	
7815.10.90.0.00.A	- - Los demás.	-	
7815.20.00.0.00.H	- Artículos de higiene o de tocador, y sus partes.	-	
78.16	LAS DEMAS MANUFACTURAS DE ALUMINIO:	-	
7816.10.00.0	- Puntas, clavos, grapas apuntadas, tornillos, pernos, tuercas, escarbolos roscados, remaches, pasadores, clavijas, chavetas, arandelas y artículos similares:	-	
7816.10.00.0.10.H	- - Pernos y tuercas de inmovilización por sistema atornillamiento del tipo Hi-Lok.	-	
	- - Las demás:	-	
7816.10.00.0.91.H	- - - Destinadas a cierto tipo de aerodinos (4)(108)	-	
7816.10.00.0.99.A	- - - Las demás.	-	
7816.90	- Las demás:	-	
7816.90.10.0.00.J	- - Agujas de hacer punto o de hacer ganchillo.	-	
7816.90.30	- - Telas metálicas y enrejados:	-	
7816.90.30.1.00.D	- - - De aluminio sin aislar.	-	
7816.90.30.2.00.B	- - - De aleaciones de aluminio.	-	

CODIFICACION	DESIGNACION DE LAS MERCANCIAS	UNIDADES SUPLEMENT	OBSERVACIONES
	- - Las demás:	-	
7816.90.91.0	- - - Colados o moldeados:	-	
7816.90.91.0.10.A	- - - - Collares, bridas y dispositivos de sostenimiento, empalme, reforzado o espaciado, destinados a cierto tipo de aerodinos (4)(108)	-	
7816.90.91.0.20.J	- - - - Dispositivos "quick-change" que permiten transformar los aviones de transporte de pasajeros en aviones de transporte de mercancías y viceversa, destinados a cierto tipo de aerodinos (4)(103)	-	
7816.90.91.0.90.C	- - - - Los demás.	-	
7816.90.99	- - Las demás:	-	
	- - - Chapas o bandas extendidas:	-	
7816.99.99.1	- - - - De aluminio sin aislar:	-	
7816.99.99.1.10.B	- - - - - Collares, bridas y dispositivos de sostenimiento, empalme, reforzado o espaciado, destinados a cierto tipo de aerodinos (4)(108)	-	
7816.99.99.1.20.A	- - - - - Dispositivos "quick-change" que permiten transformar los aviones de transporte de pasajeros en aviones de transporte de mercancías y viceversa, destinados a cierto tipo de aerodinos (4)(103)	-	
7816.99.99.1.30.J	- - - - - Chapas de espesor variable obtenidas por laminación para anchuras de como mínimo 1.200 mm, destinados a cierto tipo de aerodinos.	-	
7816.99.99.1.90.D	- - - - - Los demás.	-	
7816.99.99.2	- - - - De aleaciones de aluminio:	-	
7816.99.99.2.10.J	- - - - - Collares, bridas y dispositivos de sostenimiento, empalme, reforzado o espaciado, destinados a cierto tipo de aerodinos.	-	
7816.99.99.2.20.I	- - - - - Dispositivos "quick-change" que permiten transformar los aviones de transporte de pasajeros en aviones de transporte de mercancías y viceversa, destinados a cierto tipo de aerodinos.	-	
7816.99.99.2.30.H	- - - - - Chapas de espesor variable obtenidas por laminación para anchuras de como mínimo 1.200 mm, destinadas a cierto tipo de aerodinos.	-	
7816.99.99.2.90.B	- - - - - Los demás.	-	
7816.99.99.9	- - - Las demás:	-	
7816.99.99.9.10.E	- - - - Collares, bridas y dispositivos de sostenimiento, empalme, reforzado o espaciado, destinados a cierto tipo de aerodinos.	-	
7816.99.99.9.20.D	- - - - Dispositivos "quick-change" que permiten transformar los aviones de transporte de pasajeros en aviones de transporte de mercancías y viceversa, destinados a cierto tipo de aerodinos.	-	

CODIFICACION	DESIGNACION DE LAS MERCANCIAS	UNIDADES SUPLEMENT	OBSERVACIONES
7818 99 99 9 30 0	- - - - - Chapas de espesor variable obtenidas por laminación para anchuras de como mínimo 7200 mm, destinados a cierto tipo de aerodinos.	-	
7818 99 99 9 90 0	- - - - - Los demás	-	

N.º	REMISIONES
(4)	El control de utilización de este destino particular se hará mediante la aplicación de las disposiciones comunitarias dictadas en la materia.
(22)	La admisión de esta subpartida se subordinará a las condiciones previstas en las disposiciones comunitarias dictadas en la materia. Véase también el apartado B del Título II de las Disposiciones preliminares (NC).
(102)	Para la construcción, el mantenimiento o la reparación de aviones del tipo Airbus.
(103)	Para la construcción, el mantenimiento o la reparación de aviones del tipo F 28.
(106)	Para el mantenimiento o la reparación de aviones con un peso en vacío de más de 16 000 kg, excepto los de los tipos BAC 1-11, Siddeley Trident, Airbus, Concorde, Mercure y F 28.
(895)	Excepto los productos originarios de Yugoslavia. Ciertos productos originarios de determinados países podrán igualmente ser sometidos a contingentes arancelarios comunitarios. Cuando existan números de orden SPG apropiados, estos sustituirán a la presente remisión.

CODIFICACION	DESIGNACION DE LAS MERCANCIAS	UNIDADES SUPLEMENT	OBSERVACIONES
	CAPITULO 78 PLOMO Y MANUFACTURAS DE PLOMO		
78.01	PLOMO EN BRUTO:		
7801 10 00 0 00 D	- Plomo refinado.	-	
	- Los demás:		
7801 91 00 0 00 F	- - Con antimonio como otro elemento predominante en peso	-	
7801 99	- - Los demás:		
7801 99 10 0 00 F	- - - Con el 0,02% o más de plata en peso y que se destine al afinado (plomo de obra(1)).	-	
	- - - Los demás:		
7801 99 91 0 00 H	- - - - Alusiones de plomo	-	
7801 99 99 0 00 J	- - - - Los demás	-	
78.02	DESPERDICIOS Y DESECHOS, DE PLOMO:		
7802 00 10 0 00 C	- De acumuladores.	-	
7802 00 90 0 00 F	- Los demás.	-	
78.03	BARRAS, PERFILES Y ALAMERES, DE PLOMO.		
7803 00 00 0 00 D		-	
78.04	PLANCHAS, HOJAS Y BANDAS, DE PLOMO; POLVO Y PARTICULAS, DE PLOMO:		
	- Planchas, hojas y bandas:		
7804 11 00 0 00 J	- - Hojas y bandas, de espesor inferior o igual a 0,2 mm (sin incluir el soporte)	-	
7804 19 00 0 00 B	- - Las demás.	-	
7804 20 00 0 00 I	- Polvo y partículas.	-	
78.05	TUBOS Y ACCESORIOS DE TUBERIA (POR EJEMPLO: RACORES, CODOS O MANGUITOS), DE PLOMO.		
7805 00 00 0 00 B		-	
78.06	LAS DEMAS MANUFACTURAS DE PLOMO:		
7806 00 10 0 00 F	- Envases con blindaje de plomo de protección contra las radiaciones, para transportar o almacenar materias radiactivas (EURATOM)	-	
7806 00 90 0 00 B	- Las demás.	-	

N.º	REVISIONES
(1)	La inclusión en esta subpartida se subordinará a las condiciones previstas en las disposiciones comunitarias dictadas en la materia.

CODIFICACION	DESIGNACION DE LAS MERCANCIAS	UNIDADES SUPLEMENT	OBSERVACIONES
	CAPITULO 78 CINC Y MANUFACTURAS DE CINC		
78.01	CINC EN BRUTO:		
	- Cinc sin alear:		
7801 11 00 0 00.B	- - Con un contenido de cinc superior o igual al 99,99% en peso.	-	
7801.12	- - Con un contenido de cinc inferior al 99,99% en peso.	-	
7801 12 10 0 00.1	- - - Con un contenido de cinc igual o superior a 99,95%, pero inferior a 99,99% en peso.	-	
7801 12 30 0 00.E	- - - Con un contenido de cinc igual o superior a 99,5%, pero inferior a 99,95% en peso.	-	
7801 12 90 0 00.B	- - - Con un contenido de cinc igual o superior a 97,5%, pero inferior a 99,95% en peso.	-	
7801 20 00 0 00.A	- Aleaciones de cinc.	-	
78.02	DESPERDICIOS Y DESECHOS, DE CINC.		
7802.00 00 0 00.0		-	
78.03	POLVOS Y PARTICULAS, DE CINC:		
7803 10 00 0 00.A	- Polvo de condensación.	-	
7803.90 00 0 00.0	- Los demás.	-	
78.04	BARRAS, PERFILES Y ALAMBRES, DE CINC:		
7804.00 00 0 00.J	- Sin alear.	-	
7804.00.00 2 00.H	- Aleados.	-	
78.05	CHAPAS, HOJAS Y BANDAS, DE CINC:		
	- Sin trabajar en la superficie, de espesor:		
7805.00 11	- - Inferior a 5 mm:		
7805.00.11 1 00.F	- - - Sin alear.	-	
7805.00.11 2 00.0	- - - Aleados.	-	
7805.00 19	- - Igual o superior a 5 mm:		
7805.00.19 1 00.H	- - - Sin alear.	-	
7805.00.19 2 00.F	- - - Aleados.	-	
7805.00.00	- Las demás:		
7805.00.00 1 00.J	- Sin alear.	-	

CODIFICACION	DESIGNACION DE LAS MERCANCIAS	UNIDADES SUPLEMENT	OBSERVACIONES
7805.00.00 2 00.H	- - Aleados.	-	
78.06	TUBOS Y ACCESORIOS DE TUBERIA (POR EJEMPLO: RACORES, CODOS O MANGUITOS), DE CINC:		
	- Tubos:		
7806.00.00 1 00.H	- - Sin alear.	-	
7806.00.00 2 00.F	- - Aleados.	-	
7806.00.00 3 00.0	- Accesorios de tubería.	-	
78.07	LAS DEMAS MANUFACTURAS DE CINC:		
7807 10 00 0 00.0	- Canchales, caballetes para tejados, claraboyas y otras manufacturas para la construcción.	-	

CODIFICACION	DESIGNACION DE LAS MERCANCIAS	UNIDADES SUPLEMENT	OBSERVACIONES
	CAPITULO 80		
	ESTAÑO Y MANUFACTURAS DE ESTAÑO		
80.01	ESTAÑO EN BRUTO:		
8001 10 00 0 00 J	- Estaño sin aliar	-	
8001 20 00 0 00 H	- Aleaciones de estaño	-	
80.02	DESPERDICIOS Y DESECHOS, DE ESTAÑO.		
8002 00 00 0 00 A		-	
80.03	BARRAS, PERFILES Y ALAMBRE, DE ESTAÑO.		
8003 00 00 0 00 J		-	
80.04	CHAPAS, HOJAS Y BANDAS, DE ESTAÑO, DE ESPESOR SUPERIOR A 0.2 mm.		
8004 00 00 0 00 I		-	
80.05	HOJAS Y TIRAS DELGADAS, DE ESTAÑO (INCLUIDO IMPRESAS O CON SOPORTE DE PAPEL, CARTÓN, PLÁSTICO O SOPORTES SIMILARES), DE ESPESOR INFERIOR O IGUAL A 0.2 mm (SIN INCLUIR EL SOPORTE); POLVO Y PARTICULAS, DE ESTAÑO.		
8005 10 00 0 00 F	- Hojas y tiras delgadas.	-	
8005 20 00 0 00 D	- Polvo y partículas.	-	
80.06	TUBOS Y ACCESORIOS DE TUBERIA (POR EJEMPLO: RACORES, CODOS O MANGUITOS), DE ESTAÑO.		
8006 00 00 0 00 B		-	
80.07	LAS DEMAS MANUFACTURAS DE ESTAÑO.		
8007 00 00 0 00 F		-	

CODIFICACION	DESIGNACION DE LAS MERCANCIAS	UNIDADES SUPLEMENT	OBSERVACIONES
	CAPITULO 81		
	LOS DEMAS METALES COMUNES; "CERMEYS"; MANUFACTURAS DE ESTAS MATERIAS		
81.01	VOLFRAMIO (TUNGSTENO) Y MANUFACTURAS DE VOLFRAMIO (TUNGSTENO), INCLUIDOS LOS DESPERDICIOS Y DESECHOS:		
8101 10 00 0 00 I	- Polvo.	-	
	- Los demás	-	
8101 91	- - Volframio (tungsteno) en bruto, incluidas las barras simplemente obtenidas por sinterizado; desperdicios y desechos:	-	
8101 91 10 0 00 I	- - - Volframio (tungsteno) en bruto, incluidas las barras obtenidas simplemente por sinterizado	-	
8101 91 90 0 00 B	- - - Desperdicios y desechos.	-	
8101 92 00 0 00 J	- - - Barras, excepto las obtenidas simplemente por sinterizado, perfiles, chapas, bandas y hojas	-	
8101 92 00 0 00 I	- - - Alambre.	-	
8101 92 00 0 00 C	- - - Los demás.	-	
81.02	MOLIBDENO Y MANUFACTURAS DE MOLIBDENO, INCLUIDOS LOS DESPERDICIOS Y DESECHOS:		
8102 10 00 0 00 H	- Polvo.	-	
	- Los demás:	-	
8102 91	- - Molibdeno en bruto, incluidas las barras obtenidas simplemente por sinterizado; desperdicios y desechos	-	
8102 91 10 0 00 H	- - - Molibdeno en bruto, incluidas las barras obtenidas simplemente por sinterizado.	-	
8102 91 90 0 00 A	- - - Desperdicios y desechos.	-	
8102 92 00 0 00 I	- - - Barras, excepto las obtenidas simplemente por sinterizado, perfiles, chapas, bandas y hojas.	-	
8102 92 00 0 00 H	- - - Alambre.	-	
8102 92 00 0 00 B	- - - Los demás.	-	
81.03	TANTALO Y MANUFACTURAS DE TANTALO, INCLUIDOS LOS DESPERDICIOS Y DESECHOS:		
8103 10	- Tántalo en bruto, incluidas las barras obtenidas simplemente por sinterizado; desperdicios y desechos; polvo:	-	
8103 10 10 0 00 E	- - Tántalo en bruto, incluidos el polvo y las barras obtenidas simplemente por sinterizado.	-	
8103 10 90 0 00 H	- - Desperdicios y desechos.	-	
8103 90	- Los demás:	-	
8103 90 10 0	- - Barras (distintas de las simplemente obtenidas por sinterizado), perfiles.	-	

CODIFICACION	DESIGNACION DE LAS MERCANCIAS	UNIDADES SUPLEMENT	OBSERVACIONES
	alambre, chapa, bandas y hojas y tiras:		
8103.90.10.0.10.G	- - Alambre sin aliar de diámetro igual o superior a 0.2mm y sin escalar de 0.5 mm. que se destine a la fabricación de condensadores (4)	-	
8103.90.10.0.90.I	- - Los demás	-	
8103.90.90.0.00.A	- - Los demás.	-	
81.04	MAGNESIO Y MANUFACTURAS DE MAGNESIO, INCLUIDOS LOS DESPERDICIOS Y Desechos:		
	- Magnesio en bruto:		
8104.11.00.0	- - Con un contenido de magnesio superior o igual al 98.5% en peso:		
8104.11.00.0.10.D	- - De pureza no inferior al 99.95% que se presente en forma de plaquillas y que no contenga, en peso, más del 0.015% de hierro, 0.002% de níquel, 0.005% de plomo y 0.008% de manganeso, destinado a la fabricación de raspaduras para industria nuclear (4)	-	
8104.11.00.0.00.E	- - Los demás.	-	
8104.19.00.0.00.0	- - Los demás.	-	
8104.20.00.0.00.D	- Desperdicios y desechos.	-	
8104.20.00.0.00.S	- Tornaduras y granulos calibrados: polvo	-	
8104.80	- Los demás:		
8104.80.10.0	- - Barras, perfiles, alambre, chapas, bandas y hojas; tubos:		
8104.80.10.0.10.V	- - Placas de magnesio esmeriladas y pulidas, cuyas dimensiones no sean superiores a 1500 X 2000 mm. con una cara revestida de resina epoxi impregnada a la luz	-	
8104.90.10.0.00.H	- - Los demás	-	
8104.90.90.0.00.J	- - Los demás.	-	
81.05	MATAS DE COBALTO Y DEMAS PRODUCTOS INTERMEDIOS DE LA METALURGIA DEL COBALTO; COBALTO Y MANUFACTURAS DE COBALTO, INCLUIDOS LOS DESPERDICIOS Y Desechos:		
8105.10	- Matas de cobalto y demás productos intermedios de la metalurgia del cobalto; cobalto en bruto; desperdicios y desechos; polvo:		
8105.10.10.0.00.C	- - Matas de cobalto y demás productos intermedios de la metalurgia del cobalto; cobalto en bruto; polvo.	-	
8105.10.90.0.00.F	- - Desperdicios y desechos.	-	
8105.90.00.0.00.H	- Los demás.	-	
81.06	BISMUTO Y MANUFACTURAS DE BISMUTO, INCLUIDOS LOS DESPERDICIOS Y Desechos:		
8106.00.10	- Bismuto en bruto; desperdicios y desechos; polvo:		
8106.00.10.1.00.B	- - Bismuto de calidad nuclear; bismuto en bruto.	-	

CODIFICACION	DESIGNACION DE LAS MERCANCIAS	UNIDADES SUPLEMENT	OBSERVACIONES
8105.00.10.0.00.E	- - Los demás.	-	
8106.00.90	- Los demás:		
8106.00.90.1.00.E	- - Bismuto de calidad nuclear o de pureza igual o superior a 99.98%, sin manufacturar.	-	
8106.00.90.9.00.H	- - Los demás.	-	
81.07	CADMIO Y MANUFACTURAS DE CADMIO, INCLUIDOS LOS DESPERDICIOS Y Desechos:		
8107.10.00.0.00.C	- Cadmio en bruto; desperdicios y desechos; polvo	-	
8107.90.00.0.00.F	- Los demás.	-	
81.08	TITANIO Y MANUFACTURAS DE TITANIO, INCLUIDOS LOS DESPERDICIOS Y Desechos:		
8108.10	- Titanio en bruto; desperdicios y desechos; polvo:		
8108.10.10.0	- - Titanio en bruto; polvo:		
8108.10.10.0.10.I	- - Titanio esponjoso	-	
8108.10.10.0.90.A	- - Los demás	-	
8108.10.90.0.00.C	- - Desperdicios y desechos.	-	
8108.90	- Los demás:		
8108.90.10.0.00.C	- - Tubos con accesorios para la conducción de gases o líquidos, que se destinan a aeronaves civiles (22)	-	
	- - Los demás:		
8108.90.30.0.00.I	- - Barras, perfiles y alambre.	-	SUB
8108.90.50.0.00.D	- - Placas, bandas y hojas.	-	SUB
8108.90.70.0	- - Tubos:		
8108.90.70.0.10.I	- - Tubos de paredes delgadas listos para su empleo y utilizados en el sistema de aire acondicionado, destinado a cierto tipo de aerodinos (4)(127)	-	SUB
8108.90.70.0.90.A	- - Los demás	-	SUB
8108.90.90.0	- - Los demás:		
8108.90.90.0.10.E	- - Pernos, tuercas, tornillos, ranachas y araficatos similares, que cumplen las normas US - distintos de los pernos y tuercas de inmovilización por simple atornillamiento del tipo Hi-lok (4)(108)	-	
8108.90.90.0.90.G	- - Los demás	-	
81.09	CIRCONIO Y MANUFACTURAS DE CIRCONIO, INCLUIDOS LOS DESPERDICIOS Y Desechos:		
8109.10	- Circonio en bruto; desperdicios y desechos; polvo:		
8109.10.10.0.00.I	- - Circonio en bruto; polvo.	-	
8109.10.90.0.00.B	- - Desperdicios y desechos.	-	

CODIFICACION	DESIGNACION DE LAS MERCANCIAS	UNIDADES SUPLEMENT	OBSERVACIONES
8109 90 00 0 00 D	- Los demás.	-	
81.10	ANTIMONIO Y MANUFACTURAS DE ANTIMONIO, INCLUIDOS LOS DESPERDICIOS Y DESHECHOS:		
	- Antimonio en bruto; desperdicios y desechos; polvo	-	
8110 00 11 0 00 D	- - Antimonio en bruto; polvo.	-	
8110 00 19 0 00 I	- - Desperdicios y desechos.	-	
8110 00 90 0 00 A	- Los demás.	-	
81.11	MANGANESO Y MANUFACTURAS DE MANGANESO, INCLUIDOS LOS DESPERDICIOS Y DESHECHOS:		
	- Manganeso en bruto, desperdicios y desechos; polvo:		
8111 00 11 0	- - Manganeso en bruto; polvo:	-	
8111 00 11 0 10 E	- - - Manganeso electrolítico de una pureza mínima del 99.7% en peso, que se destine a la industria química (4)	-	
8111 00 11 0 20 D	- - - Manganeso electrolítico de una pureza mínima del 99.7% en peso, que se destine a la fabricación de aleaciones no ferrosas (4)	-	
8111 00 11 0 90 G	- - - Los demás.	-	
8111 00 19 0 00 H	- - Desperdicios y desechos.	-	
8111 00 90 0 00 J	- Los demás.	-	
81.12	BERTILIO, CROMO, GERMANIO, VANADIO, GALIO, HAFNIO (CELTIO), INDIO, NIOBIO (COLOMBIO), RENIO Y TALIO, ASÍ COMO LAS MANUFACTURAS DE ESTOS METALES, INCLUIDOS LOS DESPERDICIOS Y DESHECHOS:		
	- Bertilio:		
8112 11 00 0 00 E	- - En bruto; desperdicios y desechos; polvo.	-	
8112 19 00 0 00 G	- - Los demás.	-	
8112 20	- Cromo:		
	- - En bruto; desperdicios y desechos; polvo:		
8112 20 10 0 00 B	- - - Aleaciones de cromo con más del 10% en peso de níquel.	-	
	- - - Los demás:		
8112 20 31 0	- - - - En bruto; polvo	-	
8112 20 31 0 10 F	- - - - - Que se presente en forma de lentejuelas, brisquetas o granos esféricos y que no contengan, en peso, más del 0.10% de oxígeno total, del 0.015% de aluminio total y más del 0.001% (evaluado en aluminio) de compuestos de aluminio que no se disuelvan en ácido clorhídrico 5 N en ebullición y en ácido perclórico fumante en ebullición, que se destinen a la producción de aleaciones para la fabricación de las partes de	-	

CODIFICACION	DESIGNACION DE LAS MERCANCIAS	UNIDADES SUPLEMENT	OBSERVACIONES
	turbinas de gas y de reactores citadas a continuación tubos fijos o móviles, incluidos sus anillos, válvulas y toberas		
8112 20 31 0 00 H	- - - - - Los demás	-	
8112 20 39 0 00 I	- - - - Desperdicios y desechos	-	
8112 20 90 0 00 E	- - Los demás.	-	
8112 30	- Germanio:		
8112 30 10 0 00 J	- - En bruto; desperdicios y desechos; polvo.	-	
8112 30 90 0 00 C	- - Los demás.	-	
8112 40	- Vanadio:		
	- - En bruto; desperdicios y desechos; polvo:		
8112 40 11 0 00 G	- - - En bruto; polvo.	-	
8112 40 19 0 00 I	- - - Desechos y desperdicios.	-	
8112 40 90 0 00 A	- - Los demás.	-	
	- Los demás:		
8112 91	- - En bruto; desperdicios y desechos; polvo		
8112 91 10 0 00 F	- - - Hafnio (celtio).	-	
	- - - Niobio (colombio), renio.		
8112 91 31 0 00 A	- - - - En bruto; polvo.	-	
8112 91 39 0 00 C	- - - - Desperdicios y desechos.	-	
8112 91 90 0 00 I	- - - Galio, indio, talio.	-	
8112 99	- - Los demás:		
8112 99 10 0 00 H	- - - Hafnio (celtio).	-	
8112 99 30 0 00 D	- - - Niobio, (colombio), renio.	-	
8112 99 90 0 00 A	- - - Galio, indio y talio.	-	
81.13	"CERMETS" Y MANUFACTURAS DE "CERMETS", INCLUIDOS LOS DESPERDICIOS Y DESHECHOS:		
	- "Cermets" en bruto; desperdicios y desechos.	-	
8113 00 90 0 00 H	- Los demás.	-	

REMISIONES	
14)	El control de utilización de esta destino particular se hará mediante la aplicación de las disposiciones comunitarias dictadas en la materia.
122)	La admisión de esta subpartida se subordinará a las condiciones previstas en las disposiciones comunitarias dictadas en la materia. Véase también el apartado B del Título II de las Disposiciones Preliminares (MC).
1109)	Para el mantenimiento o la reparación de aviones con un peso en vacío de más de 18 000 kg, excepto los de los tipos BAC 1-11, Bidsley Trident, Airbus, Concorde, Mercure y F 28.
1127)	Para la construcción, el mantenimiento o la reparación de aviones del tipo Airbus, así como para el mantenimiento o la reparación de los del tipo Mercure.

CODIFICACION	DESIGNACION DE LAS MERCANCIAS	UNIDADES SUPLEMENT	OBSERVACIONES
	CAPITULO 82		
	HERRAMIENTAS Y UTILES, ARTICULOS DE CUCHILLERIA Y CUBIERTOS DE MESA, DE METALES COMUNES; PARTES DE ESTOS ARTICULOS, DE METALES COMUNES		
82.01	LAVAS, PALAS, AZADAS, PICOS, BINADERAS, MORCAS, RASTRILLOS Y RAEDERAS; HACHAS, HOCINOS Y HERRAMIENTAS SIMILARES CON FILO; TIJERAS DE PODAR DE CUALQUIER TIPO; HOCES Y GUARDARAS; CUCHILLOS PARA MENO O PARA PLJA; CIZALLAS PARA SETOS, CUÑAS Y DEMAS HERRAMIENTAS DE MANO, AGRICOLAS, HORTICOLAS O FORESTALES:		
8201.10.00.00.H	- Laves y palas	-	
8201.20.00.00.F	- Morcas.	-	
8201.30.00.00.D	- Azadas, picos, binaderas, rastrillos y raederas.	-	
8201.40.00.00.B	- Hachas, hocinos y herramientas similares con filo.	-	
8201.50.00.00.I	- Tijeras (incluidas las de aves) para usar con una sola mano.	-	
8201.60.00.00.G	- Cizallas para setos, tijeras de podar y herramientas similares para usar con las dos manos.	-	
8201.90.00.00.A	- Las demás herramientas manuales agrícolas, hortícolas o forestales.	-	
82.82	SIERRAS DE MANO; HOJAS DE SIERRA DE CUALQUIER CLASE (INCLUSO LAS FREASAS-SIERRA Y LAS HOJAS SIN DENTAR):		
8202.10.00.00.G	- Sierras de mano.	-	
8202.20	- Hojas de sierra de cinta:		
8202.20.10.00.C	- - Para el trabajo de los metales.	-	
8202.20.90.00.F	- - Para el trabajo de las demás materias.	-	
	- Hojas de sierra circulares (incluidas las freasas-sierra):		
8202.31	- - con la parte operante de acero:		
8202.31.10.00.J	- - - De dientes o de segmentos unidos.	-	
	- - - Las demás:		
	- - - - Para trabajar los metales, con un diámetro:		
8202.31.51.00.J	- - - - - No superior a 315 mm	-	
8202.31.59.00.B	- - - - - Superior a 315 mm.	-	
8202.31.90.00.C	- - - - Para trabajar las demás materias.	-	
8202.32	- - con la parte operante de otras materias.		
8202.32.10.00.I	- - - De dientes o segmentos unidos	-	
8202.32.90.00.B	- - - Las demás.	-	
8202.40.00.00.A	- Cadenas cortantes.	-	

CODIFICACION	DESIGNACION DE LAS MERCANCIAS	UNIDADES SUPLEMENT	OBSERVACIONES
8202.91.00	- Las demás hojas de sierra: - - Hojas de sierra rectas para el trabajo de los metales: - - - Con la parte operante de acero: - - - - Con perforaciones de fijación en los extremos, de anchura: 8202.91.11 0.00.F - - - - - No superior a 18 mm. 8202.91.19 0.00.H - - - - - Superior a 18 mm. 8202.91.30 0.00.C - - - - Las demás. 8202.91.90 0.00.J - - - Con la parte operante de las demás materias. 8202.99.00 - - Las demás: - - - Con la parte operante de acero: 8202.99.11 0.00.M - - - - Para trabajar los metales. 8202.99.19 0.00.J - - - - Para trabajar las demás materias. 8202.99.90 0.00.B - - - Con la parte operante de las demás materias.	-	
82.99	LLAVES, ESCOFINAS, ALICATES (INCLUIDO CORTANTES), TENAZAS, PINZAS, CIZALLAS PARA METALES, CORTATUBOS, CORTAPERFOROS, SACABOCADOS Y HERRAMIENTAS SIMILARES, DE MANGO:		
8203.10.00 0.00.F	- Limas, escorinas y herramientas similares.	-	
8203.20.00 0.00.B	- Alicates (incluido cortantes), tenazas, pinzas y herramientas similares.	-	
8203.30.10 0.00.B	- Pinzas, incluidas las de desollar.	-	
8203.20.90	- Los demás:	-	
8203.20.90 1.00.C	- - Herramientas manipuladoras a distancia para productos radiactivos.	-	
8203.20.90 9.00.F	- - - Los demás.	-	
8203.30.00 0.00.A	- Cizallas para metales y herramientas similares.	-	
8203.40.00 0.00.I	- Cortatubos, cortaperforos, sacabocados y herramientas similares.	-	
82.94	LLAVES DE AJUSTE MANUALES (INCLUIDAS LAS LLAVES DINAMOMETRICAS); CUBOS INTERCAMBIABLES, INCLUIDO CON MANGO:		
8204.11.00 0.00.D	- Llaves de ajuste manuales: - - De boca fija.	-	
8204.12.00 0.00.C	- - De boca ajustable.	-	
8204.20.00 0.00.C	- Cubos intercambiables, incluso con mango.	-	
82.98	HERRAMIENTAS DE MANGO (INCLUIDOS LOS DIAMANTES DE VIDRIERO) NO EXPRESADAS NI COMPRENDIDAS EN OTRAS PARTIDAS; LAMPARAS DE SOLDAR Y SIMILARES; TORNILLOS DE BANCO, Prensas de Carpintero y Similares, EXCEPTO LOS QUE SEAN ACCESORIOS		

CODIFICACION	DESIGNACION DE LAS MERCANCIAS	UNIDADES SUPLEMENT	OBSERVACIONES
8205.10.00 0.00.D	PARTES DE MAQUINAS HERRAMIENTA; YUNQUES; FORJAS PORTATILES; MUELAS DE MANO O DE PEDAL, CON BASTIDOR: - Herramientas para taladrar o para roscar.	-	
8205.20.00 0.00.B	- Martillos y mazas.	-	
8205.30.00 0.00.J	- Cepillos, formones, subles y herramientas cortantes similares para el trabajo de la madera.	-	
8205.40.00 0.00.H	- Destornilladores. - Las demás herramientas de mano (incluidos los diamantes de vidrio): 8205.51.00 0.00.D - - De uso doméstico. 8205.59 - - Las demás: 8205.59.10 0.00.D - - - Herramientas para siberiles, modeladores, cementeros, escavolistas y piniones. 8205.59.30 0.00.J - - - Herramientas (pistolas) para remachar, fijar tacos, clavijas, etc. que funcionan mediante un cartucho detonante. 8205.59.90 - - - Las demás: 8205.59.90 1.00.E - - - - Diamantes de vidrio; herramientas manipuladoras a distancia para productos radiactivos. 8205.59.90 9.00.H - - - - Las demás. 8205.60.00 0.00.C - Lámparas de soldar y similares. 8205.70.00 0.00.A - Tornillos de banco, prensas de tornillo y similares. 8205.80.00 0.00.I - Yunques; tragueas portátiles; muelas de mano o de pedal, con bastidor. 8205.80.00 0.00.G - Burtidos de artículos de dos o más de las subpartidas anteriores.	-	
82.06	HERRAMIENTAS DE DOS O MAS DE LAS PARTIDAS 82.02 A 82.06, ACONDICIONADAS EN BURTIDOS PARA LA VENTA AL POR MENOR.		
8206.00.00 0.00.E		-	
82.07	UTILES INTERCAMBIABLES PARA HERRAMIENTAS DE MANGO, INCLUIDO MECANICAS, O PARA MAQUINAS HERRAMIENTA (POR EJEMPLO: DE EMBUTIR, ESTAMPAR, PUNZONAR, ROSCAR, TALADRAR, MANDRINAR, BROCHAR, PRESAR, TORNEAR O ATORNILLAR), INCLUIDAS LAS HILRAS DE ESTIRADO O DE EXTRUSION DE METALES, ASI COMO LOS UTILES DE PERFORACION O DE SONDEO: - Utiles de perforación o de sondeo: 8207.11 - - Con la parte operante de carburos metálicos sinterizados o de "cermets": 8207.11.10 - - - De carburos metálicos sinterizados: 8207.11.10 1.00.G - - - - Constituidos por multicoros (biconos, triconos, etc.) móviles o por monocoros de dientes múltiples con rosca cónica de conexión. 8207.11.10 9.00.J - - - - Los demás. 8207.11.90 - - - De "cermets":	-	
8207.11		-	
8207.11.10		-	
8207.11.10 1.00.G		-	
8207.11.10 9.00.J		-	
8207.11.90		-	

CODIFICACION	DESIGNACION DE LAS MERCANCIAS	UNIDADES SUPLEMENT	OBSERVACIONES
8207.11.90.1.00.J	- - - - Constituidos por multiconos (biconos, triconos, etc.) móviles o por monosconos de dientes múltiples con rosca cónica de conexión.	-	
8207.11.90.9.00.C	- - - - Los demás.	-	
8207.12	- - Con la parte operante de otras materias:		
8207.12.10	- - - - De diamantes o de aglomerados de diamante:		
8207.12.10.1.00.F	- - - - Constituidos por multiconos (biconos, triconos, etc.) móviles o por monosconos de dientes múltiples con rosca cónica de conexión.	-	
8207.12.10.9.00.I	- - - - Los demás.	-	
8207.12.90	- - - - De otras materias:		
8207.12.90.1.00.I	- - - - Constituidos por multiconos (biconos, triconos, etc.) móviles o por monosconos de dientes múltiples con rosca cónica de conexión.	-	
	- - - - Los demás:		
8207.12.90.2.00.G	- - - - De piedras preciosas (excepto diamantes o aglomerado de diamantes), semipreciosas, sintéticas o reconstituidas o de abrasivos.	-	
8207.12.90.9.00.H	- - - - Los demás.	-	
8207.20	- - Hilarias de estirado o de extrusión de metales:		
8207.20.10.0.00.H	- - - - Con la parte operante de diamante o de aglomerados de diamante.	-	
	- - - - Con la parte operante de las demás materias:		
8207.20.91.0.00.J	- - - - De carburos metálicos sinterizados.	-	
8207.20.99	- - - - De otras materias:		
8207.20.99.1.00.J	- - - - De piedras preciosas (excepto diamantes o aglomerado de diamantes), semipreciosas, sintéticas o reconstituidas o de abrasivos.	-	
8207.20.99.9.00.C	- - - - Las demás.	-	
8207.30	- - Utiles de embutir, de estampar o de punzonar:		
8207.30.10.0.00.F	- - - - Para trabajar metales.	-	
8207.30.90.0.00.I	- - - - Los demás.	-	
8207.40	- - Utiles de roscar o de talar:		
	- - - - Para trabajar metales:		
	- - - - Utiles para roscar, con la parte operante:		
8207.40.11.0.00.C	- - - - De carburos metálicos sinterizados.	-	
8207.40.19.0.00.E	- - - - De otras materias.	-	
	- - - - Utiles para talar, con la parte operante:		
8207.40.31.0.00.I	- - - - De carburos metálicos sinterizados.	-	
8207.40.39.0.00.A	- - - - De otras materias.	-	

CODIFICACION	DESIGNACION DE LAS MERCANCIAS	UNIDADES SUPLEMENT	OBSERVACIONES
8207.40.90.0.00.G	- - - - Los demás.	-	
8207.50	- - Utiles de taladrar:		
8207.50.10.0.00.A	- - - - Con la parte operante de diamante o de aglomerados de diamante.	-	
	- - - - Con la parte operante de las demás materias:		
8207.50.30	- - - - Brocas para albañilería:		
8207.50.30.1.00.E	- - - - De piedras preciosas (excepto diamante o aglomerados de diamante), semipreciosas, sintéticas o reconstituidas o de abrasivos.	-	
8207.50.30.2.00.C	- - - - De carburos metálicos.	-	
8207.50.30.3.00.A	- - - - De aceros aleados.	-	
8207.50.30.9.00.H	- - - - Las demás.	-	
	- - - - Los demás:		
	- - - - Para el mecanizado de los metales, con la parte operante:		
8207.50.90.0.00.B	- - - - De carburos metálicos sinterizados.	-	
8207.50.90.0.00.J	- - - - De acero rápido.	-	
8207.50.70	- - - - De otras materias:		
8207.50.70.1.00.F	- - - - De piedras preciosas (excepto diamante o aglomerados de diamante), semipreciosas, sintéticas o reconstituidas o de abrasivos.	-	
8207.50.70.2.00.D	- - - - De aceros aleados (excepto de acero rápido).	-	
8207.50.70.9.00.I	- - - - Los demás.	-	
8207.50.90	- - - - Los demás:		
8207.50.90.1.00.B	- - - - De piedras preciosas (excepto diamante o aglomerados de diamante), semipreciosas, sintéticas o reconstituidas o de abrasivos.	-	
8207.50.90.2.00.J	- - - - De carburos metálicos sinterizados.	-	
8207.50.90.3.00.H	- - - - De aceros aleados.	-	
8207.50.90.9.00.E	- - - - Los demás.	-	
8207.60	- - Utiles para mandrinar o para brochar:		
8207.60.10.0.00.I	- - - - Con la parte operante de diamantes o de aglomerados de diamante.	-	
	- - - - Con la parte operante de las demás materias:		
	- - - - Utiles para mandrinar:		
	- - - - Para el mecanizado de los metales, con la parte operante:		
8207.60.31.0.00.D	- - - - De carburos metálicos sinterizados.	-	
8207.60.39	- - - - De otras materias:		
8207.60.39.1.00.D	- - - - De piedras preciosas (excepto diamante o aglomerados de diamante).	-	

CODIFICACION	DESIGNACION DE LAS MERCANCIAS	UNIDADES SUPLEMENT	OBSERVACIONES
	semipreciosas, sintéticas o reconstituidas o de abrasivos.		
8207.80.39.9.00.G	- - - - - Los demás.	-	
8207.80.50	- - - - - Los demás:		
8207.80.50.1.00.H	- - - - - De piedras preciosas (excepto diamante o aglomerados de diamante), semipreciosas, sintéticas o reconstituidas o de abrasivos.	-	
8207.80.50.5.00.A	- - - - - Los demás:		
	- - - - - Útiles para brochar:		
	- - - - - Para el mecanizado de los metales, con la parte operante:		
8207.80.71.0.00.E	- - - - - De carburos metálicos sinterizados.	-	
8207.80.79	- - - - - De otras materias:		
8207.80.79.1.00.E	- - - - - De piedras preciosas (excepto diamante o aglomerados de diamante), semipreciosas, sintéticas o reconstituidas o de abrasivos.	-	
8207.80.79.5.00.H	- - - - - Los demás:		
8207.80.90	- - - - - Los demás:		
8207.80.90.1.00.J	- - - - - De piedras preciosas (excepto diamante o aglomerados de diamante), semipreciosas, sintéticas o reconstituidas o de abrasivos.	-	
8207.80.90.9.00.C	- - - - - Los demás:		
8207.70	- Útiles de fresar:		
	- Para trabajar los metales, con la parte operante:		
8207.70.10.0.00.G	- - - - - De carburos metálicos sinterizados.	-	
	- - - - - De otras materias:		
8207.70.31.0.00.B	- - - - - Fresas con mango.	-	
8207.70.39.0.00.D	- - - - - Los demás:		
8207.70.90.0.00.J	- - - - - Los demás:		
8207.80	- Útiles de torneado:		
	- Para el mecanizado de los metales, con la parte operante:		
8207.80.11.0.00.D	- - - - - De carburos metálicos sinterizados.	-	
8207.80.19.0.00.F	- - - - - De otras materias:		
8207.80.90.0.00.H	- - - - - Los demás:		
8207.90	- Los demás útiles intercambiables:		
8207.90.19.0.00.C	- - Con la parte operante de diamante o de aglomerados de diamante	-	
	- - Con la parte operante de las demás materias:		
8207.90.30.0.00.I	- - - - - Puntas de destornillador.	-	

CODIFICACION	DESIGNACION DE LAS MERCANCIAS	UNIDADES SUPLEMENT	OBSERVACIONES
8207.90.50.0.00.D	- - - - - Útiles para tallar engranajes.		
	- - - - - Los demás, con la parte operante:		
	- - - - - De carburos metálicos sinterizados:		
8207.90.71.0.00.I	- - - - - Para mecanizar los metales.	-	
	- - - - - Los demás:		
8207.90.79.0.00.E	- - - - - Que trabajen por rotación.	-	
8207.90.79.0.00.A	- - - - - Los demás:		
	- - - - - De otras materias:		
8207.90.91	- - - - - Para el mecanizado de los metales.		
8207.90.91.1.00.C	- - - - - De piedras preciosas (excepto diamantes o aglomerados de diamantes), semipreciosas, sintéticas o reconstituidas o de abrasivos.	-	
8207.90.91.9.00.F	- - - - - Los demás:		
8207.90.99	- - - - - Los demás:		
8207.90.99.1.00.E	- - - - - De piedras preciosas (excepto diamantes o aglomerados de diamantes), semipreciosas, sintéticas o reconstituidas o de abrasivos.	-	
8207.90.99.9.00.H	- - - - - Los demás:		
82.08	CUCHILLAS Y HOJAS CORTANTES, PARA MAQUINAS O PARA APARATOS MECANICOS:		
8208.10.00	- Para trabajar los metales:		
8208.10.00.1.00.I	- - De acero inoxidable.	-	
8208.10.00.9.00.B	- - Las demás:		
8208.20.00	- Para trabajar la madera:		
8208.20.00.1.00.G	- - De acero inoxidable.	-	
8208.20.00.9.00.J	- - Las demás:		
8208.30.00	- Para aparatos de cocina o para máquinas de la industria alimentaria:		
8208.30.10	- - Cuchillas circulares:		
8208.30.10.1.00.C	- - - De acero inoxidable.	-	
8208.30.10.9.00.F	- - - Las demás:		
8208.30.90	- - Las demás:		
8208.30.90.1.00.F	- - - De acero inoxidable.	-	
8208.30.90.9.00.I	- - - Las demás:		
8208.40.00	- Para máquinas agrícolas, hortícolas o forestales:		

CODIFICACION	DESIGNACION DE LAS MERCANCIAS	UNIDADES SUPLEMENT	OBSERVACIONES
8208.40.00.1.00.C	- De acero inoxidable	-	
8208.40.00.8.00.F	- Las demás.	-	
8208.80.00	- Las demás:	-	
8208.80.00.1.00.E	- De acero inoxidable.	-	
8208.80.00.8.00.E	- Las demás.	-	
82.09	PLAQUITAS, VARILLAS, PUNTAS Y OBJETOS SIMILARES PARA UTILES, SIN MONTAR, DE CARBUROS METALICOS SINTERIZADOS O DE "CERREYS":		
8209.00.10.0.00.J	- Plaquitas.	-	
8209.00.90.0.00.C	- Los demás.	-	
82.10	APARATOS MECANICOS, ACCIONADOS A MANO, DE 10 KG DE PESO MAXIMO, DEL TIPO DE LOS UTILIZADOS PARA PREPARAR, ACONDICIONAR O SERVIR ALIMENTOS O BEBIDAS:		
8210.00.10.0.00.G	- Máquinas de picar carne, prensas, sacapuntas, cortabastitas, cortasumbres, cortapapas, molinillos de legumbres y robots similares.	-	
8210.00.90.0.00.J	- Los demás.	-	
82.11	CUCHILLOS Y NAVAJAS, CON HOJA CORTANTE O DENTADA, INCLUIDAS LAS NAVAJAS DE PODAR, Y SUS HOJAS, EXCEPTO LOS ARTICULOS DE LA PARTIDA 82.08:		
8211.10.00.0.00.F	- Surtidos.	-	
	- Los demás:	-	
8211.91	- Cuchillos de mesa:	-	
8211.91.10.0.00.F	- Mangos de metales comunes.	-	
8211.91.90.0.00.I	- Los demás.	-	
8211.92	- Los demás cuchillos:	-	
8211.92.10.0.00.E	- Mangos de metales comunes	-	
8211.92.90.0.00.H	- Los demás	-	
8211.93	- Navajas, incluidas las de poder:	-	
8211.93.10.0.00.D	- Mangos de metales comunes	-	
8211.93.90.0.00.G	- Las demás.	-	
8211.94.00.0.00.E	- Hojas.	-	
82.12	NAVAJAS Y MAQUINAS DE AFEITAR Y SUS HOJAS (INCLUIDOS LOS ESBOZOS EN FLEJE):		
8212.10.00	- Navajas y máquinas de afeitar:		
8212.10.00.0.00.E	- Máquinas de afeitar, de hoja no reemplazable.	UN	

CODIFICACION	DESIGNACION DE LAS MERCANCIAS	UNIDADES SUPLEMENT	OBSERVACIONES
8212.10.00	- Las demás:		
8212.10.00.1.00.D	- Navajas.	UN	
8212.10.00.8.00.G	- Las demás.	UN	
8212.20.00	- Hojas de afeitar, incluidos los esbozos en fleje:		
	- Hojas de afeitar, afiladas, sueltas o en fleje:		
8212.20.00.1.00.A	- De acero inoxidable o de otros aceros aleados	MI	
8212.20.00.7.00.I	- Las demás.	MI	
8212.20.00.3.00.D	- Esbozos de hojas de afeitar, sueltas o en fleje.	MI	
8212.90.00	- Las demás partes:		
8212.90.00.1.00.F	- De navajas.	-	
8212.90.00.2.00.D	- Del mecanismo de corte de máquinas de afeitar, incluidas láminas y cuchillas.	-	
8212.90.00.8.00.I	- Las demás.	-	
82.13	TIJERAS Y SUS HOJAS:		
8213.00.00.1.00.D	- De acero inoxidable.	-	
8213.00.00.8.00.G	- Las demás.	-	
82.14	LOS DEMAS ARTICULOS DE CUCHILLERIA (POR EJEMPLO: MAQUINAS DE CORTAR EL PELO O DE ESQUILAR, CUCHILLAS PARA PICAR CARNE, TAJADERAS DE CARNICERIA O DE COCINA Y CORTAPAPELES); HERRAMIENTAS Y BURTIDOS DE HERRAMIENTAS DE MANICURA O DE PEDICURO (INCLUIDAS LAS LIMAS PARA UÑAS):		
8214.10.00	- Cortapapeles, abrecartas, raspadores, sacapuntas y sus cuchillas:		
8214.10.00.1.00.A	- Mangos sueltos, de metales comunes.	-	
8214.10.00.9.00.D	- Los demás.	-	
8214.20.00	- Herramientas y surtidos de herramientas de manicura o de pedicuro (incluidas las limas para uñas):		
8214.20.00.1.00.I	- Mangos sueltos, de metales comunes.	-	
8214.20.00.9.00.B	- Los demás.	-	
8214.90.00	- Los demás:		
8214.90.00.1.00.D	- Mangos sueltos, de metales comunes.	-	
	- Máquinas de cortar el pelo, la lana o similares.	-	
8214.90.00.2.00.B	- Máquinas para cortar el pelo.	-	
8214.90.00.3.00.J	- Las demás.	-	
	- Cuchillos de picar carne, tajaderas y análogos para cocina, carnicería y similares, con hoja:	-	

CODIFICACION	DESIGNACION DE LAS MERCANCIAS	UNIDADES SUPLEMENT.	OBSERVACIONES
8214 80 00 4 00 H	- - - De acero inoxidable	-	
8214 80 00 5 00 E	- - - Los demás.	-	
8214 80 00 9 00 G	- - Los demás	-	
82 15	CUCHARAS, TENEDORES, CUCHARONES, ESPUMADERAS, PALAS PARA TARTA, CUCHILLOS PARA PESCAO O PARA MANTIGUILLA, PINZAS PARA AZUCAR Y ARTICULOS SIMILARES:		
8215 10	- Surtidos que contengan por lo menos un objeto plateado, dorado o galdnado:		
8215 10 10	- - De acero inoxidable:		
8215 10 10 1 00 H	- - - Con mango de metal común.	-	
8215 10 10 2 00 A	- - - Los demás.	-	
8215 10 20	- - Los demás:		
8215 10 20 1 00 A	- - - De aluminio o de cobre y sus aleaciones	-	
	- - - Los demás:		
8215 10 20 2 00 I	- - - - Con mango de metal común	-	
8215 10 20 3 00 D	- - - - Los demás.	-	
8215 20	- Los demás surtidos.		
8215 20 10	- De acero inoxidable:		
8215 20 10 1 00 F	- - - Con mango de metal común	-	
8215 20 10 2 00 I	- - - Los demás.	-	
8215 20 20	- - Los demás:		
8215 20 20 1 00 I	- - - De aluminio o de cobre y sus aleaciones	-	
	- - - Los demás:		
8215 20 20 2 00 G	- - - - Con mango de metal común.	-	
8215 20 20 3 00 B	- - - - Los demás	-	
	- Los demás:		
8215 21 00	- - Plateados, dorados o galdnados.		
8215 21 00 1 00 B	- - - Mangos sueltos de metal común.	-	
	- - - Los demás:		
8215 21 00 2 00 J	- - - - Con mango de metal común, excepto los de aluminio o de cobre y sus aleaciones.	-	
8215 21 00 3 00 E	- - - - Los demás.	-	
8215 22	- - Los demás		

CODIFICACION	DESIGNACION DE LAS MERCANCIAS	UNIDADES SUPLEMENT.	OBSERVACIONES
8215 22 10	- - - De acero inoxidable		
8215 22 10 1 00 B	- - - - Mangos sueltos de metal común	-	
	- - - - Los demás:		
8215 22 10 2 00 J	- - - - Con mango de metal común	-	
8215 22 10 3 00 E	- - - - Los demás	-	
8215 22 20	- - Los demás:		
8215 22 20 1 00 E	- - - Mangos sueltos de metal común.	-	
	- - - Los demás:		
8215 22 20 2 00 C	- - - - Con mango de metal común, excepto los de aluminio o de cobre y sus aleaciones.	-	
8215 22 20 3 00 H	- - - - Los demás.	-	

N.º	REMISIONES
1988	<p>Excepto los productos originarios de Yugoslavia. Ciertos productos originarios de determinados países podrán igualmente ser sometidos a contingentes arancelarios comunitarios. Cuando existan números de orden SPG aprobados, éstos sustituirán a la presente remisión.</p>

CODIFICACION	DESIGNACION DE LAS MERCANCIAS	UNIDADES SUPLEMENT	OBSERVACIONES
CAPITULO 83			
MANUFACTURAS DIVERSAS DE METALES COMUNES			
83.01	<p>CANDADOS, CERRADURAS Y CERROJOS (DE LLAVES, DE COMBINACION O ELECTRICOS), DE METALES COMUNES; CIERRES Y MONTURAS-CIERRE, CON CERRADURA, DE METALES COMUNES; LLAVES DE METALES COMUNES PARA ESTOS ARTICULOS:</p>		
8301.10.00.0.00.0	- Candados.	-	
8301.20.00.0.00.E	- Cerraduras del tipo de las utilizadas en los vehiculos automoviles.	-	
8301.30.00.0.00.G	- Cerraduras del tipo de las utilizadas en los muebles.	-	
8301.40	- Las demás cerraduras: cerrojos:		
	- - Cerraduras de los tipos utilizados para puertas de edificios:		
8301.40.11.0.00.H	- - - Cerraduras de cilindro.	-	
8301.40.19.0.00.J	- - - Las demás.	-	
8301.40.90	- - Las demás cerraduras: cerrojos:		
8301.40.90.1.00.J	- - - De combinación, incluso con mecanismo eléctrico.	-	
8301.40.90.9.00.C	- - - Los demás.	-	
8301.50.00	- Cierres y monturas-cierre, con cerradura.		
8301.50.00.1.00.F	- - De combinación.	-	
8301.50.00.9.00.I	- - Los demás.	-	
8301.60.00.0.00.F	- Partes.	-	
8301.70.00.0.00.D	- Llaves presentadas mixtamente	-	
83.02	<p>GUARNICIONES, HERRAJES Y ARTICULOS SIMILARES DE METALES COMUNES, PARA MUEBLES, PUERTAS, ESCALERAS, VENTANAS, PERSIANAS, CARROCERIAS, ARTICULOS DE GUARNICIONERIA, BAULES, ARCAS, COFRES Y OTRAS MANUFACTURAS DE ESTA CLASE; ALZAPAROS, PERRAS, SOPORTES Y ARTICULOS SIMILARES, DE METALES COMUNES; RUEDAS CON MONTURA DE METALES COMUNES; CIERRAPUERTAS AUTOMATICOS DE METALES COMUNES:</p>		
8302.10	- Bisagras de todas clases (incluidas la parte fija y la parte móvil del gozne):		
8302.10.10.0.00.0	- - Que se destinen a aeronaves civiles (22)	-	
8302.10.90.0.00.0	- - Las demás.	-	
8302.20	- Ruedas:		
8302.20.10.0.00.B	- - Que se destinen a aeronaves civiles (22)	-	
8302.20.80.0.00.E	- - Las demás.	-	
8302.30.00	- Las demás guarniciones, herrajes y articulos similares, para vehiculos automoviles.		
8302.30.00.1.00.J	- - Fallabas y demás cierres o cerrojos sin llave.	-	

CODIFICACION	DESIGNACION DE LAS MERCANCIAS	UNIDADES SUPLEMENT	OBSERVACIONES
8302 30 00 0 00 C	- Los demás	-	
	- Los demás guarniciones, herrajes y artículos similares:		
8302 41 00	- Para edificios:		
8302 41 00 1 00 G	- - - Fallabas, picaportes, pestillos y demás cierres o cerrojos sin llave	-	
8302 41 00 0 00 J	- - - Los demás:	-	
8302 42	- Los demás, para muebles:		
8302 42 10 0 00 F	- - - Que se destinen a aeronaves civiles (22)	-	
8302 42 00	- - - Los demás:		
8302 42 00 1 00 G	- - - - Fallabas, picaportes, pestillos y demás cierres o cerrojos sin llave	-	
8302 42 00 0 00 J	- - - - Los demás:	-	
8302 48	- Los demás:		
8302 48 10 0 00 F	- - - Que se destinen a aeronaves civiles (22)	-	
8302 48 00	- - - Los demás:		
8302 48 00 1 00 J	- - - - Cierrespuertas no automáticos	-	
8302 48 00 0 00 H	- - - - Fallabas, picaportes, pestillos y demás cierres o cerrojos sin llave	-	
8302 48 00 0 00 C	- - - - Los demás	-	
8302 50 00 0 00 G	- Alzapafos, perchas, soportes y artículos similares		
8302 50	- Cierrespuertas automáticos:		
8302 50 10 0 00 C	- - Que se destinen a aeronaves civiles (22)	-	
8302 50 00	- - Los demás:		
8302 60 00 1 00 D	- - - Hidráulicos	-	
8302 60 00 0 00 G	- - - Los demás	-	
83 03	CAJAS DE CAUDALES, PUERTAS Y COMPARTIMENTOS BLINDADOS PARA CÁMARA ACORAZADAS, CÓMRES Y CAJAS DE SEGURIDAD Y ARTICULOS SIMILARES, DE METALES COMUNES:		
8303 00 10 0 00 E	- Cajas de caudales	UN	
8303 00 30 0 00 A	- Puertas y compartimentos blindados para cámaras de seguridad	-	
8303 00 90 0 00 H	- Arquetas y cajas de seguridad y artículos similares	-	
83 04	CLASIFICADORES, FICHEROS, CAJAS DE CLASIFICACION, BANDEJAS DE CORRESPONDENCIA, PLUMEROS, PORTASELLOS Y MATERIAL SIMILAR DE OFICINA, DE METALES COMUNES, EXCEPTO LOS MUEBLES DE OFICINA DE LA PARTIDA 94.03:		

CODIFICACION	DESIGNACION DE LAS MERCANCIAS	UNIDADES SUPLEMENT	OBSERVACIONES
8304 00 00 1 00 D	- Clasificadores, ficheros, cajas de clasificación y demás material similar de oficina	-	
8304 00 00 2 00 E	- Bandejas de correspondencia, plumeros, portaseellos y demás continentes similares de oficina	-	
83 05	MECANISMOS PARA ENCUADERNACION DE HOJAS INTERCAMBIABLES O PARA CLASIFICADORES, SUJETADORES, CANTONERAS, CLIPS, INDICES DE SERIAL Y OBJETOS SIMILARES DE OFICINA, DE METALES COMUNES; GRAPAS EN BANDAS O TIRAS (POR EJEMPLO: DE OFICINA, DE TAPIERIA O DE ENVASES), DE METALES COMUNES:		
8305 10 00 0 00 C	- Mecanismos para encuadernación de hojas intercambiables o para clasificadores	-	
8305 20 00	- Grapas en bandas o tiras:		
8305 20 00 1	- - De oficina:		
8305 20 00 1 10 H	- - - De hierro o de acero	-	
8305 20 00 1 90 J	- - - Los demás	-	
	- - Los demás:		
8305 20 00 2 10 F	- - - De hierro o de acero	-	
8305 20 00 3 00 F	- - - De cobre	-	
8305 20 00 9 00 C	- - - Los demás	-	
8305 90 00 0 00 F	- Los demás, incluidas las perlas	-	
83 06	CAMPANAS, CAMPANILLAS, GONGOS Y ARTICULOS SIMILARES, QUE NO SEAN ELECTRICOS, DE METALES COMUNES; ESTATUILLAS Y DEMAS OBJETOS DE ADORNO, DE METALES COMUNES; MARCOS PARA FOTOGRAFIAS, BRASADOS O SIMILARES, DE METALES COMUNES; ESPEJOS DE METALES COMUNES:		
8306 10 00	- Campanas, campanillas, gongos y artículos similares:		
8306 10 00 1 00 J	- - Timbres con mecanismo de suelta, incluso los de bicicleta y análogos	-	
8306 10 00 0 00 C	- - Los demás:	-	
	- Estatuillas y demás objetos de adorno:		
8306 21 00 0 00 I	- - Plateados, dorados o platinados	-	
8306 22	- Los demás:		
8306 22 10	- - - De cobre:		
8306 22 10 1 00 G	- - - - Para adorno de interiores	-	
8306 22 10 0 00 J	- - - - Los demás	-	
8306 22 90	- - - De los demás metales comunes:		
8306 22 90 1 00 J	- - - - Para adorno de interiores	-	
	- - - - Los demás:		

CODIFICACION	DESIGNACION DE LAS MERCANCIAS	UNIDADES SUPLEMENT	OBSERVACIONES
8308 29 90 2 00 H	- - - - - De fundición, hierro o acero	-	
8308 29 90 3 00 F	- - - - - De plomo.	-	
8308 29 90 9 00 C	- - - - - De otros metales comunes.	-	
8308 30 00 0 00 H	- Marcos para fotografías, grabados o similares; espejos	-	
83.07	TUBOS FLEXIBLES DE METALES COMUNES, INCLUIDO CON SUS ACCESORIOS:		
8307 10	- De hierro o de acero	-	
8307 10 10 0 00 I	- - Con accesorios, que se destinen a aeronaves civiles (22)	-	
8307 10 90 0 00 B	- - Los demás.	-	
8307 90	- De los demás metales comunes:	-	
8307 90 10 0 00 B	- - Con accesorios, que se destinen a aeronaves civiles (22)	-	
8307 90 90 0 00 E	- - Los demás.	-	
83.08	CIERRES, MONTURAS-CIERRE, NEBILLAS, NEBILLAS-CIERRE, CORCHETES, GANCHOS, ANILLOS PARA OJOS Y ARTICULOS SIMILARES, DE METALES COMUNES PARA PRENDAS DE VESTIR, CALZADO, TOLDOS, MARROQUINERIA O PARA CUALQUIER CONFECCION O ARTICULO; REMACHES TUBULARES O CON ESPIGA HENDIDA, DE METALES COMUNES; CUENTAS Y LENTEJUELAS, DE METALES COMUNES:		
8308 10 00 0 00 J	- Corchetes, ganchos y anillos para ojos	-	
8308 20 00 0	- Remaches tubulares o con espiga hendida	-	
8308 20 00 0 10 0	- - Destinado a cierto tipo de aerodinos (411108)	-	
8308 20 00 0 90 I	- - Los demás	-	
8308 90 00	- Los demás, incluidas las partes:	-	
8308 90 00 1 90 B	- - Monturas cierre para bolsos, monederos y análogos	-	
8308 90 00 2	- - Cuentas y lentejuelas:	-	
8308 90 00 2 10 H	- - - Cuentas y lentejuelas hechas a mano (152)	-	
8308 90 00 2 90 J	- - - Los demás	-	
8308 90 00 9 90 E	- - Los demás.	-	
83.09	TAPONES Y TAPAS (INCLUIDOS LOS TAPONES CORONA, LAS TAPAS ROSCADAS Y LOS TAPONES VERTEDORES), CAPSULAS PARA BOTELLAS, TAPONES ROSCADOS, SOBRETAPAS, PRECINTOS Y DEMAS ACCESORIOS PARA ENVASES, DE METALES COMUNES:		
8309 10 00 0 00 I	- Tapones corona	-	
8309 90	- Los demás.	-	
8309 90 10 0 00 J	- - Depósitos para taponar o para sobretaponar de plomo, cápsulas para taponar o para sobretaponar de aluminio con un diámetro que exceda de 21 mm.	-	
8309 90 90 0 00 C	- - Los demás	-	

CODIFICACION	DESIGNACION DE LAS MERCANCIAS	UNIDADES SUPLEMENT	OBSERVACIONES
83 10	PLACAS INDICADORAS, PLACAS ROTULO, PLACAS DE DIRECCIONES Y PLACAS SIMILARES, CIFRAS, LETRAS Y SIGNOS DIVERSOS, DE METALES COMUNES, CON EXCLUSION DE LOS DE LA PARTIDA 84.08.	-	
8310 00 00 0 00 H		-	
83.11	ALAMBRES, VARILLAS, TUBOS, PLACAS, ELECTRODOS Y ARTICULOS SIMILARES, DE METALES COMUNES O DE CARBUROS METALICOS, RECUBIERTOS O RELLENOS DE DECAPANTES O DE FUNDENTES, PARA SOLDADURA O DEPOSITO DE METAL O DE CARBUROS METALICOS; ALAMBRES Y VARILLAS, DE POLVO DE METALES COMUNES AGLOMERADO PARA LA METALIZACION POR PROYECCION:		
8311 10	- Electrodo recubiertos para soldadura de arco, de metales comunes:	-	
8311 10 10 0 00 C	- - Electrodo para soldadura, con sinta de hierro o de acero, recubiertos con materia refractaria.	-	
8311 10 90 0 00 F	- - Los demás.	-	
8311 20 00 0 00 C	- Alambre relleno para soldadura de arco, de metales comunes.	-	
8311 30 00 0 00 A	- Varillas recubiertas y alambre relleno para soldar al soplete, de metales comunes.	-	
8311 90 00 0 00 H	- Los demás, incluidas las partes.	-	

N.º	REMISIONES
(4)	El control de utilización de este destino particular se hará mediante la aplicación de las disposiciones comunitarias dictadas en la materia.
(22)	La admisión de esta subpartida se subordinará a las condiciones previstas en las disposiciones comunitarias dictadas en la materia. Véase también el apartado B del Título I; de las Disposiciones preliminares (NC)
(108)	Para el mantenimiento o la reparación de aviones con un peso en vacío de más de 15 000 kg, excepto los de los tipos SAC 1-11, Siddeley Trident, Airbus, Concorde, Mercure y F 28
(162)	La admisión en esta subpartida está reservada a los productos considerados como hechos a mano por las autoridades comunitarias competentes.
(153)	El beneficio de este contingente arancelario comunitario está reservado a los productos acompañados de un certificado de autenticidad emitido por las autoridades comunitarias competentes, en el que se certifique que las mercancías enumeradas son hechas a mano.
(898)	Excepto los productos originarios de Yugoslavia. Ciertos productos originarios de determinados países podrán igualmente ser sometidos a contingentes arancelarios comunitarios. Cuando existan números de orden SPO apropiados, éstos sustituirán a la presente remisión.

CODIFICACION	DESIGNACION DE LAS MERCANCIAS	UNIDADES SUPLEMENT.	OBSERVACIONES
	CAPITULO 84		
	REACTORES NUCLEARES, CALDERAS, MAQUINAS, APARATOS Y ARTEFACTOS MECANICOS; PARTES DE ESTAS MAQUINAS O APARATOS		
84.01	REACTORES NUCLEARES; ELEMENTOS COMBUSTIBLES (CARTUCHOS) SIN IRRADIAR PARA REACTORES NUCLEARES; MAQUINAS Y APARATOS PARA LA SEPARACION ISOTOPICA:		
8401 10 00 0 00 F	- Reactores nucleares (EURATOM)	-	
8401 20 00 0 00 D	- Maquinas y aparatos para la separación isotópica, y sus partes. (EURATOM).	-	
8401 30 00 0 00 B	- Elementos combustibles (cartuchos) sin irradiar. (EURATOM).	GT	
8401 40	- Partes de reactores nucleares (EURATOM):		
8401 40 10 0	- - De acero forjado:		
8401 40 10 0 10 G	- - Componentes forjados en una pieza y desbastados, con pesos unitarios superiores a 150 t, para depósitos bajo presión de reactores	-	
8401 40 10 0 90 I	- - Las demás	-	
8401 40 90 0	- - Las demás:		
8401 40 90 0 10 J	- - Componentes forjados en una pieza y desbastados, con pesos unitarios superiores a 150 t, para depósitos bajo presión de reactores	-	
8401 40 90 0 90 B	- - Las demás	-	
84.02	CALDERAS DE VAPOR (GENERADORES DE VAPOR), EXCEPTO LAS DE CALEFACCION CENTRAL PROYECTADAS PARA PRODUCIR AL MISMO TIEMPO AGUA CALIENTE Y VAPOR A BAJA PRESION; CALDERAS DENOMINADAS "DE AGUA SOBRECALENTADA":		
	- Calderas de vapor:		
8402 11 00 0 00 D	- - Calderas acotubulares con una producción de vapor superior a 45 toneladas por hora.	-	
8402 12 00	- - Calderas acotubulares con una producción inferior o igual a 45 toneladas por hora:		
8402 12 00 1 00 A	- - Con presión inferior o igual a 100 kg/cm ² [e].	-	
8402 12 00 2 00 I	- - Con presión superior a 100 kg/cm ² [e]	-	
8402 19	- - Las demás calderas de vapor, (incluidas las calderas mixtas.		
8402 19 10 00 0 D	- - - Calderas de tubos de humo	-	
8402 19 90 00 0 G	- - Las demás.	-	
8402 20 00 0 00 C	- Calderas denominadas "de agua sobrecalentada".	-	
8402 90 00 0 00 H	- Partes.	-	
84.83	CALDERAS PARA CALEFACCION CENTRAL, EXCEPTO LAS DE LA PARTIDA 84.02:		

CODIFICACION	DESIGNACION DE LAS MERCANCIAS	UNIDADES SUPLEMENT	OBSERVACIONES
8403 10	- Calderas:		
8403 10 10 0 00 B	- - De fundición.	-	
8403 10 90 0 00 E	- - Las demás.	-	
8403 90	- Partes:		
8403 90 10 0 00 E	- - De fundición.	-	
8403 90 90 0 00 H	- - Las demás.	-	
84 84	APARATOS AUXILIARES PARA LAS CALDERAS DE LAS PARTIDAS 8402 U 8403 (POR EJEMPLO: ECONOMIZADORES, RECALENTADORES, DESHOLLINADORES O RECUPERADORES DE GAS); CONDENSADORES PARA MÁQUINAS DE VAPOR:		
8404 10 00	- Aparatos auxiliares para las calderas de las partidas 8402 u 8403:		
8404 10 00 1 00 A	- - Para las calderas de la partida 8403.	-	
	- - Las demás:		
8404 10 00 2 00 I	- - - Economizadores o recalentadores de agua; precalentadores y recalentadores de aire; cilindros colectores.	-	
8404 10 00 3 00 D	- - - Los demás.	-	
8404 20 00 0 00 A	- Condensadores para máquinas de vapor.	-	
8404 90 00	- Partes:		
8404 90 00 1 00 D	- - Para los aparatos de las calderas de la partida 8403.	-	
8404 90 00 9 00 G	- - Las demás.	-	
84 85	GENERADORES DE GAS POBRE (DE GAS DE AIRE) O DE GAS DE AGUA, INCLUIDO CON LOS DEPURADORES; GENERADORES DE ACETILENO Y GENERADORES SIMILARES DE GASES, POR VÍA HUMEDA, INCLUIDO CON LOS DEPURADORES:		
8405 10 00 0 00 B	- Generadores de gas pobre (gas de aire) o de gas de agua, incluso con los depuradores; generadores de acetileno y generadores similares de gases, por vía húmeda, incluso con los depuradores.	-	
8405 90 00 0 00 E	- Partes.	-	
84 86	TURBINAS DE VAPOR:		
	- Turbinas:		
8408 11 00 0 00 J	- - Para la propulsión de barcos	-	
8408 19	- - Las demás:		
	- - - Turbinas de vapor de agua para la impulsión de generadores eléctricos de potencia:		
8408 19 11 0 00 I	- - - - No superior a 10 000 kW.	-	
8408 19 13 0 00 G	- - - - Superior a 10 000 kW sin exceder de 40 000 kW.	-	
8408 19 15 0 00 E	- - - - Superior a 40 000 kW sin exceder de 100 000 kW	-	

CODIFICACION	DESIGNACION DE LAS MERCANCIAS	UNIDADES SUPLEMENT	OBSERVACIONES
8408 19 19 0 00 A	- - - - Superior a 100 000 kW.	-	
8408 19 90 0 00 C	- - - Las demás.	-	
8408 90 00 0 00 D	- Partes.	-	
84 87	MOTORES DE ENDOLO ALTERNATIVO O ROTATIVO, DE ENCENDIDO POR CHISPA (MOTORES DE EXPLOSION):		
8407 10	- Motores para la aviación:		
8407 10 10 0 00 H	- - Que se destinen a aeronaves civiles (22)	UN	
8407 10 90	- - Los demás:		
8407 10 90 1	- - - Con peso unitario inferior o igual a 155 kg		
8407 10 90 1 10 H	- - - - Que se destinen a ser montados en aerodinámicos que sean beneficiarios de franquicia de derechos o que hayan sido contruados en la Comunidad (84)	UN	
8407 10 90 1 90 J	- - - - Los demás	UN	
8407 10 90 2	- - - Con peso unitario superior a 155 kg:		
8407 10 90 2 10 F	- - - - Que se destinen a ser montados en aerodinámicos que sean beneficiarios de franquicia de derechos o que hayan sido contruados en la Comunidad (84)	UN	
8407 10 90 2 90 H	- - - - Los demás	UN	
	- Motores para la propulsión de barcos:		
8407 21	- - Del tipo fueraborda:		
	- - - De cilindrada no superior a 325 cmh3ls:		
8407 21 11 0 00 D	- - - - De potencia no superior a 3 kW.	UN	ADUMP-JP:
8407 21 19 0 00 F	- - - - De potencia superior a 3 kW.	UN	ADUMP-JP:
	- - - De cilindrada superior a 325 cmh3ls:		
8407 21 91 0 00 G	- - - - De potencia no superior a 30 kW.	UN	ADUMP-JP:
8407 21 99 0	- - - - De potencia superior a 30 kW:		
8407 21 99 0 10 H	- - - - De potencia no superior a 83 kW	UN	ADUMP-JP:
8407 21 99 0 90 J	- - - - Los demás	UN	
8407 29	- - Los demás:		
8407 29 10 0 00 G	- - - Usados.	UN	
	- - - Nuevos, de potencia:		
8407 29 30 0 00 C	- - - - Inferior a 100 kW.	UN	
8407 29 50 0 00 H	- - - - Igual o superior a 100 kW, sin exceder de 150 kW	UN	

CODIFICACION	DESIGNACION DE LAS MERCANCIAS	UNIDADES SUPLEMENT	OBSERVACIONES
8407 29 70 0 00 0	- - - Superior a 150 kW sin exceder de 200 kW	UN	
8407 29 90 0 00 J	- - - Superior a 200 kW.	UN	
	- Motores de émbolo alternativo del tipo de los utilizados para la propulsión de vehículos del Capítulo 87		
8407 31 00	- - De cilindrada inferior o igual a 50 cm ³ ls.		
8407 31 00 1 00 C	- - - Para motocicletas, bicicletas y demás ciclos.	UN	
8407 31 00 8 00 F	- - - Los demás.	UN	
8407 32 00	- - De cilindrada superior a 50 cm ³ ls. pero inferior o igual a 250 cm ³ ls.		
8407 32 00 1 00 B	- - - Para motocicletas y demás ciclos	UN	
8407 32 00 8 00 E	- - - Los demás.	UN	
8407 33	- - De cilindrada superior a 250 cm ³ ls. pero inferior o igual a 1000 cm ³ ls.		
8407 33 10 0 00 A	- - - Que se destinen a la industria de montaje de motocultores de la subpartida 8701 10 o de vehículos automóviles de las partidas 8703, 8704 y 8705 (1).		
8407 33 90	- - - Los demás:		
8407 33 90 1 00 B	- - - - Para motocicletas y demás ciclos	UN	
8407 33 90 8 00 E	- - - - Los demás.	UN	
8407 34	- - De cilindrada superior a 1.000 cm ³ ls		
8407 34 10 0 00 J	- - - Destinados a la industria de montaje de motocultores de la subpartida 8701 10, de vehículos automóviles de la partida 8703, de vehículos automóviles de la partida 8704 con motor de cilindrada inferior a 2.500 cm ³ ls o de vehículos automóviles de la partida 8705 (1).		
	- - - Los demás:		
8407 34 30	- - - - Usados:		
8407 34 30 1 00 D	- - - - - Para motocicletas y demás ciclos	UN	
8407 34 30 8 00 G	- - - - - Los demás.	UN	
	- - - - Nuevos, de cilindrada:		
8407 34 91	- - - - - No superior a 1.500 cm ³ ls		
8407 34 91 1 00 J	- - - - - - Para motocicletas y demás ciclos	UN	
8407 34 91 8 00 G	- - - - - - Los demás	UN	
8407 34 99 0 00 D	- - - - - Superior a 1.500 cm ³ ls.	UN	
8407 80	- Los demás motores:		
8407 80 10	- - De cilindrada no superior a 250 cm ³ ls:		
8407 80 10 1 00 I	- - - Para motocicletas, bicicletas y demás ciclos	UN	
8407 80 10 8 00 B	- - - Los demás.	UN	

CODIFICACION	DESIGNACION DE LAS MERCANCIAS	UNIDADES SUPLEMENT	OBSERVACIONES
	- - De cilindrada superior a 250 cm ³ ls:		
8407 90 50 0 00 B	- - - Destinados a la industria de montaje de motocultores de la subpartida 8701 10, de vehículos automóviles de la partida 87 03, de vehículos automóviles de la partida 87 04 con motor de cilindrada inferior a 2.500 cm ³ ls o de vehículos automóviles de la partida 87 05 (1).	UN	
	- - - Los demás:		
8407 90 70	- - - - Usados:		
8407 90 70 1 00 F	- - - - - Para motocicletas y demás ciclos.	UN	
8407 90 70 8 00 I	- - - - - Los demás.	UN	
	- - - - Nuevos, de potencia:		
8407 90 91	- - - - - No superior a 10 kW.		
8407 90 91 1 00 A	- - - - - - Para motocicletas y demás ciclos	UN	
8407 90 91 8 00 D	- - - - - - Los demás.	UN	
8407 90 93	- - - - - Superior a 10 kW, pero sin exceder de 50 kW		
8407 90 93 1 00 I	- - - - - - Para motocicletas y demás ciclos	UN	
8407 90 93 8 00 G	- - - - - - Los demás.	UN	
8407 90 99 0 00 E	- - - - - Superior a 50 kW.	UN	
84 08	MOTORES DE ÉMBOLO, DE ENCENDIDO POR COMPRESION (MOTORES DIESEL O SEMIDIESEL):		
8408 10	- Motores para la propulsión de barcos (1).		
8408 10 10	- - Usados:		
8408 10 10 1 00 E	- - - Con peso unitario inferior o igual a 2.000 kg.	UN	
8408 10 10 2 00 C	- - - Con peso unitario superior a 2.000 kg a inferior o igual a 100.000 kg	UN	
8408 10 10 3 00 A	- - - Con peso unitario superior a 100.000 kg.	UN	
	- - - Nuevos, de potencia:		
8408 10 21 0 00 D	- - - No superior a 15 kW.	UN	
8408 10 25 0 00 J	- - - Superior a 15 kW, sin exceder de 50 kW.	UN	
8408 10 30 0 00 C	- - - Superior a 50 kW, sin exceder a 100 kW	UN	
8408 10 40 0 00 A	- - - Superior a 100 kW, sin exceder a 200 kW.	UN	
8408 10 50 0 00 H	- - - Superior a 200 kW, sin exceder a 300 kW.	UN	
8408 10 60	- - - Superior a 300 kW, sin exceder a 500 kW.		
8408 10 80 1 00 D	- - - - Con peso unitario inferior o igual a 2.000 kg.	UN	
8408 10 80 2 00 B	- - - - Con peso unitario superior a 2.000 kg.	UN	

CODIFICACION	DESIGNACION DE LAS MERCANCIAS	UNIDADES SUPLEMENT	OBSERVACIONES
8408 10 70	- - - Superior a 500 kW, sin exceder a 1.000 kW		
8408 10 70 1 00 B	- - - - Con peso unitario inferior o igual a 2.000 kg	UN	
8408 10 70 2 00 J	- - - - Con peso unitario superior a 2.000 kg	UN	
8408 10 80	- - - Superior a 1.000 kW, sin exceder a 5.000 kW.		
8408 10 80 1 00 J	- - - - Con peso unitario inferior o igual a 2.000 kg	UN	
8408 10 00 2 00 E	- - - - Con peso unitario superior a 2.000 kg	UN	
8408 10 90	- - - Superior a 5.000 kW.		
8408 10 90 1 00 H	- - - - Con peso unitario inferior o igual a 100.000 kg.	UN	
8408 10 90 2 00 F	- - - - Con peso unitario superior a 100.000 kg.	UN	
8408 20	- Motores del tipo de los utilizados para la propulsión de vehículos del capítulo 87:		
8408 20 10	- - Destinados a la industria de montaje: de motocicletas de la subpartida 8701.10, de vehículos automóviles de la partida 87.03, de vehículos automóviles de la partida 87.04 con motor de cilindrada inferior a 2.500 cm ³ de vehículos automóviles de la partida 87.05 (1):		
8408 20 10 1 00 C	- - - - Con peso unitario inferior o igual a 2.000 kg.	UN	
8408 20 10 2 00 A	- - - - Con peso unitario superior a 2.000 kg.	UN	
	- - Los demás:		
	- - - Para tractores agrícolas o forestales, de ruedas, de potencia:		
8408 20 31 0 00 J	- - - - No superior a 50 kW.	UN	
8408 20 35 0 00 F	- - - - Superior a 50 kW, sin exceder de 100 kW.	UN	
8408 20 37 0 00 D	- - - - Superior a 100 kW.	UN	
	- - - Para los demás vehículos del capítulo 87, de potencia:		
8408 20 51 0 00 E	- - - - No superior a 50 kW	UN	
8408 20 55 0 00 A	- - - - Superior a 50 kW, pero inferior a 100 kW.	UN	
8408 20 57	- - - - Superior a 100 kW, pero inferior a 200 kW.		
8408 20 57 1 00 G	- - - - - Con peso unitario inferior o igual a 2.000 kg	UN	
8408 20 57 2 00 E	- - - - - Con peso unitario superior a 2.000 kg	UN	
8408 20 99	- - - Superior a 200 kW:		
8408 20 99 1 00 D	- - - - - Con peso unitario inferior o igual a 2.000 kg	UN	
8408 20 99 2 00 E	- - - - - Con peso unitario superior a 2.000 kg	UN	
8408 90	- Los demás motores:		
8408 90 10 0 00 J	- - que se destinan a aeronaves civiles (2)	UN	

CODIFICACION	DESIGNACION DE LAS MERCANCIAS	UNIDADES SUPLEMENT	OBSERVACIONES
	- - Los demás:		
8408 90 21	- - - Para la propulsión de vehículos ferroviarios		
8408 90 21 1 00 E	- - - - Con peso unitario inferior o igual a 2.000 kg	UN	
8408 90 21 2 00 C	- - - - Con peso unitario superior a 2.000 kg	UN	
	- - - Los demás:		
8408 90 29	- - - Usados:		
8408 90 29 1 00 D	- - - - - Con peso unitario inferior o igual a 2.000 kg	UN	
8408 90 29 2 00 E	- - - - - Con peso unitario superior a 2.000 kg e inferior o igual a 100.000 kg.	UN	
8408 90 29 3 00 C	- - - - - Con peso unitario superior a 100.000 kg	UN	
	- - - Nuevas, de potencia:		
8408 90 31 0 00 E	- - - - - No superior a 15 kW	UN	
8408 90 35 0 00 A	- - - - - Superior a 15 kW, sin exceder de 50 kW	UN	
8408 90 37 0 00 I	- - - - - Superior a 50 kW, sin exceder de 100 kW.	UN	
8408 90 61	- - - - Superior a 100 kW, sin exceder de 200 kW:		
8408 90 61 1 00 H	- - - - - Con peso unitario inferior o igual a 2.000 kg	UN	
8408 90 61 2 00 F	- - - - - Con peso unitario superior a 2.000 kg.	UN	
8408 90 55	- - - Superior a 200 kW, sin exceder de 300 kW:		
8408 90 55 1 00 D	- - - - - Con peso unitario inferior o igual a 2.000 kg	UN	
8408 90 55 2 00 B	- - - - - Con peso unitario superior a 2.000 kg	UN	
8408 90 57	- - - Superior a 300 kW, sin exceder de 500 kW:		
8408 90 57 1 00 B	- - - - - Con peso unitario inferior o igual a 2.000 kg	UN	
8408 90 57 2 00 J	- - - - - Con peso unitario superior a 2.000 kg	UN	
8408 90 71 0 00 F	- - - - Superior a 500 kW, sin exceder de 1.000 kW	UN	
8408 90 75	- - - Superior a 1.000 kW, sin exceder de 5.000 kW:		
8408 90 75 1 00 J	- - - - - Con peso unitario inferior o igual a 100.000 kg	UN	
8408 90 75 2 00 H	- - - - - Con peso unitario superior a 100.000 kg	UN	
8408 90 99	- - - Superior a 5.000 kW.		
8408 90 99 1 00 B	- - - - - Con peso unitario inferior o igual a 100.000 kg.	UN	
8408 90 99 2 00 J	- - - - - Con peso unitario superior a 100.000 kg	UN	
84.09	PARTES IDENTIFICABLES COMO DESTINADAS, EXCLUSIVA O PRINCIPALMENTE, A LOS MOTORES DE LAS PARTIDAS 84.07 u 84.08:		

CODIFICACION	DESIGNACION DE LAS MERCANCIAS	UNIDADES SUPPLEMENT	OBSERVACIONES
8409 10	- De motores para la aviación:		
8409 10 10 0 00 F	- - Destinados a aeronaves civiles (22)	-	
8409 10 90 0	- - - Los demás.	-	
8409 10 90 0 10 H	- - - - Que se destinen a ser montados en aerodinos que sean beneficiarios de franquicia de derechos o que hayan sido construidos en la Comunidad (84)	-	
8409 10 90 0 90 J	- - - - Los demás	-	
	- Las demás:		
8409 91 00 0 00 J	- - Identificables como destinadas, exclusiva o principalmente, a los motores de émbolo de encendido por chispa.	-	
8409 99 00 0 00 B	- - - Los demás.	-	
84 10	TURBINAS HIDRAULICAS, RUEDAS HIDRAULICAS Y SUS REGULADORES:		
	- Turbinas y ruedas hidráulicas:		
8410 11 00 0 00 D	- - De potencia inferior o igual a 1 000 kW.	-	
8410 12 00 0 00 C	- - De potencia superior a 1 000 kW, pero inferior o igual a 10 000 kW.	-	
8410 13 00 0 00 B	- - De potencia superior a 10 000 kW.	-	
8410 90 00 0 00 H	- Partes, incluidos los reguladores	-	
84 11	TURBORREACTORES, TURBOPROPULSORES Y DEMAS TURBINAS DE GAS:		
	- Turborreactores:		
8411 11	- - De empuje inferior o igual a 25 kN:		
8411 11 10 0 00 A	- - - Destinados a aeronaves civiles (22).	UN	
8411 11 90 0	- - - Los demás:		
8411 11 90 0 10 C	- - - - Que se destinen a ser montados en aerodinos que sean beneficiarios de franquicia de derechos o que hayan sido construidos en la Comunidad (84)	UN	
8411 11 90 0 90 E	- - - - Los demás	UN	
8411 12	- - De empuje superior a 25 kN:		
	- - - Destinados a aeronaves civiles (22)		
8411 12 11 0 00 I	- - - - De empuje superior a 25 kN sin exceder de 44 kN	UN	
8411 12 13 0 00 O	- - - - De empuje superior a 44 kN sin exceder de 132 kN	UN	
8411 12 19 0 00 A	- - - - De empuje superior a 132 kN.	UN	
8411 12 90 0	- - - - Los demás:		
8411 12 90 0 10 B	- - - - - Que se destinen a ser montados en aerodinos que sean beneficiarios de franquicia de derechos o que hayan sido	UN	

CODIFICACION	DESIGNACION DE LAS MERCANCIAS	UNIDADES SUPPLEMENT	OBSERVACIONES
	construidos en la Comunidad (84)		
8411 12 90 0 90 D	- - - - Los demás	UN	
	- Turbopropulsores:		
8411 21	- - De potencia inferior o igual a 1 100 kW:		
8411 21 10 0 00 I	- - - Destinados a aeronaves civiles (22)	UN	
8411 21 90 0	- - - Los demás:		
8411 21 90 0 10 A	- - - - Que se destinen a ser montados en aerodinos que sean beneficiarios de franquicia de derechos o que hayan sido construidos en la Comunidad (84)	UN	
8411 21 90 0 90 C	- - - - Los demás	UN	
8411 22	- - De potencia superior a 1 100 kW:		
	- - - Destinados a aeronaves civiles (22).		
8411 22 11 0 00 G	- - - - De potencia superior a 1 100 kW sin exceder de 3 730 kW.	UN	
8411 22 19 0 00 F	- - - - De potencia superior a 3 730 kW	UN	
8411 22 90 0	- - - - Los demás:		
8411 22 90 0 10 J	- - - - - Que se destinen a ser montados en aerodinos que sean beneficiarios de franquicia de derechos o que hayan sido construidos en la Comunidad (84)	UN	
8411 22 90 0 90 B	- - - - Los demás	UN	
	- Las demás turbinas de gas:		
8411 31	- - De potencia inferior o igual a 5 000 kW:		
8411 31 10 0 00 F	- - - Destinadas a aeronaves civiles (22)	UN	
8411 31 90 0 00 I	- - - Los demás.	UN	
8411 32	- - De potencia superior a 5 000 kW:		
8411 32 10 0 00 E	- - - Destinadas a aeronaves civiles (22)	UN	
	- - - Los demás:		
8411 32 21 0 00 G	- - - - De potencia superior a 5 000 kW sin exceder de 20 000 kW	UN	
8411 32 33 0 00 E	- - - - De potencia superior a 20 000 kW sin exceder de 60 000 kW.	UN	
8411 32 99 0 00 I	- - - - De potencia superior a 50 000 kW.	UN	
	- Partes:		
8411 91	- - De turborreactores o de turbopropulsores:		
8411 91 10 0 00 D	- - - Destinadas a aeronaves civiles (22)	-	
8411 91 90 0	- - - Los demás:		
8411 91 90 0 10 F	- - - - Que se destinen a ser montados en aerodinos que sean	-	

CODIFICACION	DESIGNACION DE LAS MERCANCIAS	UNIDADES SUPLEMENT	OBSERVACIONES
	beneficiarios de franquicia de derechos o que hayan sido construidos en la Comunidad (84)		
8411.91.90.0.90.H	- - - - Las demás	-	
8411.99	- - Las demás:		
8411.99.10.0.00.F	- - - De turbinas de gas destinadas a aeronaves civiles (22)	-	
8411.99.90	- - - Las demás:		
8411.99.90.1.00.G	- - - - De turbinas de gas.	-	
8411.99.90.9.00.J	- - - - Las demás.	-	
84.12	LOS DEMÁS MOTORES Y MÁQUINAS MOTRICES:		
8412.10	- Propulsores a reacción, excepto los turboreactores:		
8412.10.10.0.00.A	- - Destinados a aeronaves civiles (22)	UN	
8412.10.90.0	- - Los demás:		
8412.10.60.0.10.C	- - - Que se destinen a ser montados en aerodinos que sean beneficiarios de franquicia de derechos o que hayan sido construidos en la Comunidad (84)	UN	
8412.10.60.0.90.E	- - - Los demás	UN	
	- Motores hidráulicos:		
8412.21	- Con movimiento rectilíneo (émbolo):		
8412.21.10.0.00.H	- - Destinados a aeronaves civiles (22)	-	
	- - Los demás:		
8412.21.91.0.00.J	- - - Sistemas hidráulicos	-	
8412.21.99.0.00.B	- - - Los demás:	-	
8412.29	- Los demás:		
8412.29.10.0.00.J	- - Destinados a aeronaves civiles (22)	-	
	- - Los demás:		
8412.29.50.0.00.A	- - - Sistemas hidráulicos	-	
	- - - Los demás:		
8412.29.91.0.00.B	- - - - Motores oleohidráulicos.	-	
8412.29.99.0.00.D	- - - - Los demás:	-	
	- Motores neumáticos:		
8412.31	- Con movimiento rectilíneo (émbolo):		
8412.31.10.0.00.F	- - Destinados a aeronaves civiles (22)	-	
8412.31.90.0.00.I	- - Los demás:	-	

CODIFICACION	DESIGNACION DE LAS MERCANCIAS	UNIDADES SUPLEMENT	OBSERVACIONES
8412.39	- - Los demás:		
8412.39.10.0.00.H	- - - Destinados a aeronaves civiles (22)	-	
8412.39.90.0.00.A	- - - Los demás:	-	
8412.60	- Los demás:		
8412.60.10	- - Máquinas de vapor de agua o de otros vapores:		
8412.60.10.1.00.D	- - - Máquinas separadas de sus calderas.	-	
8412.60.10.9.00.G	- - - Las demás:	-	
	- - Los demás:		
8412.60.91.0.00.H	- - - Destinados a aeronaves civiles (22)	-	
8412.60.99.0.00.J	- - - Los demás:	-	
8412.90	- Partes:		
8412.90.10.0.00.D	- - Destinados a aeronaves civiles (22)	-	
	- - Los demás:		
8412.90.30.0	- - - De propulsores a reacción distintos de los turboreactores:		
8412.90.30.0.10.I	- - - - Que se destinen a ser montados en aerodinos que sean beneficiarios de franquicia de derechos o que hayan sido construidos en la Comunidad (84)	-	
8412.90.30.0.90.A	- - - - Las demás	-	
8412.90.50.0.00.E	- - - De motores hidráulicos.	-	
8412.90.90	- - - Los demás:		
8412.90.90.1.00.E	- - - - De máquinas de vapor de agua o de otros vapores	-	
8412.90.90.9.00.H	- - - - Las demás	-	
84.13	BOMBAS PARA LÍQUIDOS, INCLUIDO CON DISPOSITIVO MEDIDOR; ELEVADORES DE LÍQUIDOS:		
	- Bombas con dispositivo medidor o proyectadas para llevarlo:		
8413.11.00	- Bombas para distribución de carburantes o lubricantes, del tipo de las utilizadas en las gasolineras, estaciones de servicio o peajes:		
8413.11.00.1.00.I	- - Que posean mecanismo totalizador	UN	
8413.11.00.9.00.B	- - Los demás	UN	
8413.19	- Los demás:		
8413.19.10.0.00.A	- - Destinados a aeronaves civiles (22)	-	
8413.19.90	- - Los demás:		
8413.19.90.1.00.B	- - - Que posean mecanismo totalizador.	UN	

CODIFICACION	DESIGNACION DE LAS MERCANCIAS	UNIDADES SUPLEMENT	OBSERVACIONES
8413 19 90 9 00 E	- - - - Las demás.	UN	
8413 20	- Bombas manuales, excepto las de las subpartidas 8413 11 u 8413 19.		
8413 20 10 0 00 H	- - Destinadas a aeronaves civiles (22)	-	
8413 20 90	- - Las demás:		
8413 20 90 1 00 I	- - - Alternativas	UN	
8413 20 90 8 00 B	- - - Las demás.	UN	
8413 30	- Bombas de carburante, de aceite o de refrigerante para motores de encendido por chispa o por compresión.		
8413 30 10 0 00 F	- - Destinadas a aeronaves civiles (22)	-	
8413 30 90	- - Las demás:		
8413 30 90 1 00 D	- - - De inyección	UN	
8413 30 90 9 00 J	- - - Las demás.	UN	
8413 40 00	- Bombas para hormigón:		
8413 40 00 1 00 G	- - Sin motor.	UN	
8413 40 00 2 00 B	- - Con motor.	UN	
8413 50	- Las demás bombas volumétricas alternativas:		
8413 50 10 0 00 A	- - Destinadas a aeronaves civiles (22)	-	
	- - Las demás:		
8413 50 30	- - - Conjuntos hidráulicos:		
8413 50 30 1 00 E	- - - - Con bombas sin motor	-	
8413 50 30 2 00 C	- - - - Con bombas con motor	-	
8413 50 50	- - - Bombas dosificadoras:		
8413 50 50 1 00 J	- - - - Sin motor	UN	
8413 50 50 2 00 H	- - - - Con motor.	UN	
	- - - Las demás:		
8413 50 71	- - - - Bombas de émbolo:		
8413 50 71 1 00 E	- - - - - Sin motor.	UN	
8413 50 71 2 00 C	- - - - - Con motor	UN	
8413 50 79	- - - - Las demás:		
8413 50 79 1 00 G	- - - - - Sin motor	UN	
8413 50 79 2 00 E	- - - - - Con motor.	UN	

CODIFICACION	DESIGNACION DE LAS MERCANCIAS	UNIDADES SUPLEMENT	OBSERVACIONES
8413 50 90	- - - - Las demás:		
8413 50 90 1 00 B	- - - - - Sin motor.	UN	
8413 50 90 2 00 J	- - - - - Con motor.	UN	
8413 60	- Las demás bombas volumétricas rotativas:		
8413 60 10 0 00 T	- - Destinadas a aeronaves civiles (22)	-	
	- - Las demás:		
8413 60 30	- - - Conjuntos hidráulicos:		
8413 60 30 1 00 C	- - - - Con bombas sin motor.	-	
8413 60 30 2 00 A	- - - - Con bombas con motor.	-	
	- - - Las demás:		
8413 60 41	- - - - Bombas de engranajes:		
8413 60 41 1 00 J	- - - - - Sin motor.	UN	
8413 60 41 2 00 H	- - - - - Con motor.	UN	
8413 60 49	- - - - Las demás:		
8413 60 49 1 00 B	- - - - - Sin motor.	UN	
8413 60 49 2 00 J	- - - - - Con motor.	UN	
	- - - - Bombas de paletas conducidas:		
8413 60 51	- - - - - Bombas oleohidráulicas:		
8413 60 51 1 00 G	- - - - - Sin motor.	UN	
8413 60 51 2 00 E	- - - - - Con motor.	UN	
8413 60 59	- - - - Las demás:		
8413 60 59 1 00 I	- - - - - Sin motor.	UN	
8413 60 59 2 00 G	- - - - - Con motor.	UN	
8413 60 60	- - - - De tornillo helicoidal:		
8413 60 60 1 00 F	- - - - - Sin motor.	UN	
8413 60 60 2 00 D	- - - - - Con motor.	UN	
8413 60 90	- - - - Las demás:		
8413 60 90 1 00 J	- - - - - Sin motor	UN	
8413 60 90 2 00 H	- - - - - Con motor.	UN	
8413 70	- Las demás bombas centrífugas:		
8413 70 10 0 00 G	- - Destinadas a aeronaves civiles (22)	-	

CODIFICACION	DESIGNACION DE LAS MERCANCIAS	UNIDADES SUPLEMENT	OBSERVACIONES
	-- Las demás:		
	-- -- Sumergibles:		
8413.70.21.00.0.D	-- -- -- Monocelulares	UN	
8413.70.28.00.0.F	-- -- -- Multicelulares.	UN	
8413.70.30	-- -- Para calefacción central y de agua caliente:		
8413.70.30.1.00.A	-- -- -- Sin motor.	UN	
8413.70.30.2.00.I	-- -- -- Con motor.	UN	
	-- -- Las demás, con tubería de impulsión de diámetro:		
8413.70.40	-- -- -- No superior a 15 mm.		
8413.70.40.1.00.I	-- -- -- Sin motor.	UN	
8413.70.40.2.00.G	-- -- -- Con motor.	UN	
	-- -- -- Superior a 15 mm:		
8413.70.60	-- -- -- De rodetes acanalados y las de canal lateral.		
8413.70.50.1.00.F	-- -- -- Sin motor.	UN	
	-- -- -- Con motor:		
8413.70.50.2.00.D	-- -- -- De turbina de vapor o de gas.	UN	
8413.70.50.3.00.I	-- -- -- Las demás	UN	
	-- -- -- De rueda radial:		
	-- -- -- Monocelulares:		
8413.70.61	-- -- -- De flujo sencillo:		
	-- -- -- Monoblocos:		
8413.70.61.1.00.C	-- -- -- Sin motor.	UN	
	-- -- -- Con motor:		
8413.70.61.2.00.A	-- -- -- De turbina de vapor o de gas.	UN	
8413.70.61.3.00.F	-- -- -- Las demás.	UN	
8413.70.65	-- -- -- Las demás:		
8413.70.65.1.00.E	-- -- -- Sin motor.	UN	
	-- -- -- Con motor:		
8413.70.65.2.00.C	-- -- -- De turbina de vapor o de gas	UN	
8413.70.65.3.00.H	-- -- -- Las demás	UN	
8413.70.70	-- -- -- De flujo múltiple:		

CODIFICACION	DESIGNACION DE LAS MERCANCIAS	UNIDADES SUPLEMENT	OBSERVACIONES
8413.70.70.1.00.B	-- -- -- Sin motor.	UN	
	-- -- -- Con motor:		
8413.70.70.2.00.V	-- -- -- De turbina de vapor o de gas	UN	
8413.70.70.3.00.E	-- -- -- Las demás.	UN	
8413.70.80	-- -- Multicelulares:		
8413.70.80.1.00.J	-- -- -- Sin motor.	UN	
8413.70.80.2.00.H	-- -- -- Accionadas por turbina de vapor o de gas.	UN	
	-- -- -- Las demás, con motor:		
8413.70.80.3.00.F	-- -- -- De potencia superior a 100 CV.	UN	
8413.70.80.4.00.C	-- -- -- Las demás.	UN	
	-- -- Las demás bombas centrífugas:		
8413.70.91	-- -- -- Monocelulares:		
8413.70.91.1.00.G	-- -- -- Sin motor.	UN	
	-- -- -- Con motor:		
8413.70.91.2.00.E	-- -- -- De turbina de vapor o de gas.	UN	
8413.70.91.3.00.J	-- -- -- Las demás.	UN	
8413.70.99	-- -- -- Multicelulares:		
8413.70.99.1.00.I	-- -- -- Sin motor.	UN	
8413.70.99.2.00.G	-- -- -- Accionadas por turbina de vapor o de gas	UN	
	-- -- -- Las demás, con motor:		
8413.70.99.3.00.E	-- -- -- De potencia superior a 100 CV.	UN	
8413.70.99.4.00.B	-- -- -- Las demás.	UN	
	-- -- Las demás bombas; elevadores de líquidos:		
8413.81	-- -- Bombas:		
8413.81.10.0.00.D	-- -- -- Destinadas a aeronaves civiles (1).		
8413.81.90	-- -- Las demás:		
8413.81.90.1.00.E	-- -- -- Para metales en estado líquido.	UN	
8413.81.90.2.00.C	-- -- -- De inyección.	UN	
8413.81.90.3.00.A	-- -- -- Peristálticas.	UN	
	-- -- -- Las demás, sin motor:		
8413.81.90.4.00.I	-- -- -- Alternativas.	UN	
8413.81.90.5.00.F	-- -- -- Las demás.	UN	

CODIFICACION	DESIGNACION DE LAS MERCANCIAS	UNIDADES SUPLEMENT	OBSERVACIONES
	- - - - Las demás, con motor		
8413 81 90 6 00 D	- - - - Accionadas por turbina de vapor o de gas	UN	
8413 81 90 8 00 H	- - - - Las demás	UN	
8413 82 00 0 00 E	- - Elevadores de líquidos	UN	
	- Partes:		
8413 81	- - De bombas:		
8413 81 10 0 00 B	- - Destinadas a aeronaves civiles (22)	-	
8413 81 90	- - Las demás:		
	- - - De bombas de inyección:		
8413 81 90 1 00 C	- - - - Embolos, cilindros o válvulas de retención para las bombas de la subpartida 8413 30 90 1	-	
8413 81 90 2 00 A	- - - - Las demás	-	
8413 81 90 8 00 F	- - - - Las demás	-	
8413 92 00 0 00 C	- - De elevadores de líquidos	-	
84 14	BOMBAS DE AIRE O DE VACÍO, COMPRESORES DE AIRE O DE OTROS GASES Y VENTILADORES; CAMPANAS ASPIRANTES PARA EXTRACCIÓN O RECICLADO, CON VENTILADOR, INCLUIDO CON FILTRO:		
8414 10	- Bombas de vacío:		
8414 10 10 0 00 I	- - Destinadas a aeronaves civiles (22)	-	
	- - Las demás		
8414 10 30	- - De pistón rotativo, de paletas, moleculares y bombas Roots:		
8414 10 30 1 00 C	- - - De alto vacío	UN	
8414 10 30 8 00 F	- - - Las demás	UN	
	- - Las demás:		
8414 10 90 0 00 J	- - - De difusión, criostáticas y de adsorción	UN	
8414 10 90	- - - Las demás:		
8414 10 90 1 00 J	- - - - De alto vacío	UN	
8414 10 90 8 00 C	- - - - Las demás	UN	
8414 20	- Bombas de aire, de mano o de pedal:		
8414 20 10 0 00 G	- - Destinadas a aeronaves civiles (22)	-	
	- - Las demás		
8414 20 91 0 00 I	- - - Bombas de mano para bicicletas	UN	

CODIFICACION	DESIGNACION DE LAS MERCANCIAS	UNIDADES SUPLEMENT	OBSERVACIONES
8414 20 99 0 00 A	- - - Las demás	UN	
8414 30	- Compresores del tipo de los utilizados en los equipos frigoríficos:		
8414 30 10 0 00 E	- - Destinados a aeronaves civiles (22)	-	
	- - Los demás:		
8414 30 30 0 00 A	- - - De potencia no superior a 0,4 kW	UN	
	- - - De potencia superior a 0,4 kW:		
8414 30 91	- - - - Herméticos o semiherméticos:		
8414 30 91 1 00 E	- - - - - Herméticos, para fluidos frigoríficos, con potencia absorbida nominal superior a 25 kW; semiherméticos (herméticos accesibles) para fluidos frigoríficos, con potencia absorbida nominal igual o superior a 15 kW hasta 45 kW inclusiva	UN	
8414 30 91 8 00 H	- - - - - Los demás	UN	
8414 30 99	- - - - Los demás:		
	- - - - - Sin motor:		
8414 30 99 1 00 G	- - - - - Alternativos, con potencia absorbida superior a 80 CV; otros, con potencia absorbida superior a 1.000 CV	UN	
8414 30 99 2 00 K	- - - - - Los demás	UN	
	- - - - - Con motor:		
8414 30 99 3 00 C	- - - - - Alternativos, con potencia absorbida superior a 80 CV; otros, con potencia absorbida superior a 1.000 CV	UN	
8414 30 99 8 00 J	- - - - - Los demás	UN	
8414 40	- Compresores de aire montados en chasis remolcable de ruedas:		
8414 40 10 0 00 C	- - De un caudal por minuto no superior a 2 m ³	UN	
8414 40 90 0 00 F	- - De un caudal por minuto superior a 2 m ³	UN	
	- Ventiladores:		
8414 51	- - Ventiladores de mesa, de pie, de pared, de techo, de tejado o de ventana, con motor eléctrico incorporado de potencia inferior o igual a 125 W		
8414 51 10 0 00 J	- - - Destinados a aeronaves civiles (22)	-	
8414 51 90 0 00 B	- - - Los demás	UN	
8414 59	- - Los demás:		
8414 59 10 0 00 A	- - - Destinados a aeronaves civiles (22)	-	
	- - - Los demás:		
8414 59 30 0 00 G	- - - - Axiales	UN	
8414 59 50 0 00 B	- - - - Centrifugas	UN	

CODIFICACION	DESIGNACION DE LAS MERCANCIAS	UNIDADES SUPLEMENT	OBSERVACIONES
8414.80.00.0.00.D	- - - - Los demás	UN	
8414.80.00.0.00.J	- Campanas aspirantes en las que el mayor lado horizontal sea inferior o igual a 120 cm.	UN	
8414.80	- Los demás.		
8414.80.10.0.00.D	- - Destinados a aeronaves civiles (22)		
	- - Los demás		
	- - - Turbocompresoras:		
8414.80.21	- - - - Monocelulares:		
8414.80.21.1.00.I	- - - - - Accionados por turbina de vapor o de gas.	UN	
	- - - - - Los demás:		
8414.80.21.2.00.G	- - - - - Con potencia absorbida superior a 1.000 CV.	UN	
8414.80.21.3.00.E	- - - - - Los demás.	UN	
8414.80.29	- - - - Multicelulares:		
8414.80.29.1.00.A	- - - - - Accionados por turbina de vapor o de gas.	UN	
	- - - - - Los demás:		
8414.80.29.2.00.I	- - - - - Con potencia absorbida superior a 1.000 CV.	UN	
8414.80.29.3.00.D	- - - - - Los demás.	UN	
	- - - Compresores volumétricos alternativos que puedan suministrar una sobrepresión.		
	- - - - No superior a 15 bar, con un caudal por hora:		
8414.80.31	- - - - - No superior a 60 m ³ /s:		
8414.80.31.1.00.G	- - - - - Con potencia absorbida inferior o igual a 60 CV.	UN	
	- - - - - Con potencia absorbida superior a 60 CV:		
8414.80.31.2.00.E	- - - - - Sin motor.	UN	
8414.80.31.3.00.C	- - - - - Con motor.	UN	
8414.80.39	- - - - Superior a 60 m ³ /s:		
8414.80.39.1.00.I	- - - - - Con potencia absorbida inferior o igual a 60 CV.	UN	
	- - - - - Con potencia absorbida superior a 60 CV:		
8414.80.39.2.00.G	- - - - - Sin motor.	UN	
8414.80.39.3.00.E	- - - - - Con motor.	UN	
	- - - Superior a 15 bar, con un caudal por hora		
8414.80.41	- - - - No superior a 120 m ³ /s.		
8414.80.41.1.00.E	- - - - - Con potencia absorbida inferior o igual a 60 CV.	UN	

CODIFICACION	DESIGNACION DE LAS MERCANCIAS	UNIDADES SUPLEMENT	OBSERVACIONES
	- - - - - Con potencia absorbida superior a 60 CV		
8414.80.41.2.00.C	- - - - - Sin motor	UN	
8414.80.41.3.00.A	- - - - - Con motor	UN	
8414.80.49	- - - - Superior a 120 m ³ /s.		
8414.80.49.1.00.G	- - - - - Con potencia absorbida inferior o igual a 60 CV.	UN	
	- - - - - Con potencia absorbida superior a 60 CV:		
8414.80.49.2.00.E	- - - - - Sin motor	UN	
8414.80.49.3.00.C	- - - - - Con motor	UN	
	- - - Compresores volumétricos rotativos:		
8414.80.60	- - - - De un solo eje		
8414.80.60.1.00.A	- - - - - Con potencia absorbida inferior o igual a 1.000 CV.	UN	
	- - - - - Con potencia absorbida superior a 1.000 CV:		
8414.80.60.2.00.I	- - - - - Sin motor	UN	
8414.80.60.3.00.G	- - - - - Con motor	UN	
	- - - De varios ejes		
8414.80.71	- - - - De tornillo		
8414.80.71.1.00.H	- - - - - Con potencia absorbida inferior o igual a 1.000 CV.	UN	
	- - - - - Con potencia absorbida superior a 1.000 CV:		
8414.80.71.2.00.F	- - - - - Sin motor	UN	
8414.80.71.3.00.D	- - - - - Con motor	UN	
8414.80.79	- - - - Los demás		
8414.80.79.1.00.J	- - - - - Con potencia absorbida inferior o igual a 1.000 CV.	UN	
	- - - - - Con potencia absorbida superior a 1.000 CV:		
8414.80.79.2.00.H	- - - - - Sin motor	UN	
8414.80.79.3.00.F	- - - - - Con motor	UN	
8414.80.90	- - - - Los demás		
8414.80.90.1.00.E	- - - - Generadores de émbolos libres	UN	
	- - - - Bombas o compresores, sin motor		
8414.80.90.2.00.C	- - - - Con potencia absorbida inferior o igual a 1.000 CV.	UN	
8414.80.90.3.00.A	- - - - Con potencia absorbida superior a 1.000 CV.	UN	
	- - - - Bombas o compresores, con motor.		

CODIFICACION	DESIGNACION DE LAS MERCANCIAS	UNIDADES SUPLEMENT	OBSERVACIONES
8414 80 90 4 00 I	- - - - Con potencia absorbida inferior o igual a 1 000 CV	UN	
8414 80 90 5 00 F	- - - - Con potencia absorbida superior a 1 000 CV	UN	
8414 90	- Partes	-	
8414 90 10 0 00 B	- - Destinadas a aeronaves civiles (22)	-	
8414 90 90	- - Las demás	-	
8414 90 90 1 00 C	- - - De generadores de embolos libres	-	
8414 90 90 2 00 A	- - - De ventiladores de la subpartida 8414 51	-	
8414 90 90 8 00 F	- - - Las demás	-	
8415	ACONDICIONADORES DE AIRE QUE CONTENGAN UN VENTILADOR CON MOTOR Y LOS DISPOSITIVOS ADECUADOS PARA MODIFICAR LA TEMPERATURA Y LA HUMEDAD, AUNQUE NO REGULEN SEPARADAMENTE EL GRADO HIGROMETRICO:		
8415 10 00 0 00 J	- Para empotrar o para ventanas, formando un solo cuerpo	-	
	- Los demás	-	
8415 81	- - Con equipo de enfriamiento y válvula de inversión del ciclo térmico	-	
8415 81 10 0 00 B	- - - Destinados a aeronaves civiles (22)	-	
8415 81 90 0 00 E	- - - Los demás	-	
8415 82	- - Los demás, con equipo de enfriamiento	-	
8415 82 10 0 00 A	- - - Destinados a aeronaves civiles (22)	-	
8415 82 90 0 00 D	- - - Los demás	-	
8415 83	- Sin equipo de enfriamiento	-	
8415 83 10 0 00 J	- - - Destinados a aeronaves civiles (22)	-	
8415 83 90 0 00 C	- - - Los demás	-	
8415 90	- Partes	-	
8415 90 10 0 00 A	- - De acondicionadores de aire de las subpartidas 8415 81, 8415 82 u 8415 83, destinados a aeronaves civiles (22)	-	
8415 90 90 0 00 D	- - Las demás	-	
8416	QUEMADORES PARA LA ALIMENTACION DE HOGARES, DE COMBUSTIBLES LIQUIDOS, SOLIDOS PULVERIZADOS O GASES; HOGARES AUTOMATICOS, INCLUIDOS LOS ANTEHOGARES, LAS PARRILLAS MECANICAS, LOS DISPOSITIVOS MECANICOS PARA LA EVACUACION DE CENIZAS Y DISPOSITIVOS SIMILARES:		
8416 10	- Quemadores de combustibles líquidos		
8416 10 10 0 00 G	- - Con dispositivo automático de control, montado	UN	
8416 10 90 0 00 J	- - Los demás	UN	
8416 20 00 0 00 G	- Los demás quemadores, incluidos los mistos	-	

CODIFICACION	DESIGNACION DE LAS MERCANCIAS	UNIDADES SUPLEMENT	OBSERVACIONES
8416 30 00 0 00 E	- Hogares automáticos, incluidos los antehogares, las parrillas mecánicas, los dispositivos mecánicos para la evacuación de cenizas y dispositivos similares	-	
8416 90 00 0 00 B	- Partes	-	
8417	HORNOS INDUSTRIALES O DE LABORATORIO, QUE NO SEAN ELECTRICOS, INCLUIDOS LOS INCINERADORES:		
8417 10 00	- Hornos para tostación, fusión u otros tratamientos térmicos de los minerales o de los metales		
8417 10 00 1 00 F	- - Concebidos especialmente para la separación de combustibles nucleares irradiados, para el tratamiento de residuos radiactivos o para el reciclado de combustibles nucleares irradiados	-	
8417 10 00 9 00 I	- - Los demás	-	
8417 20	- Hornos de panadería, de pastelería o de galletería		
8417 20 10 0 00 D	- - Hornos de tunel	-	
8417 20 90 0 00 G	- - Los demás	-	
8417 80 00	- Los demás		
8417 80 00 1 00 A	- - Concebidos especialmente para la separación de combustibles nucleares irradiados, para el tratamiento de residuos radiactivos o para el reciclado de combustibles nucleares irradiados	-	
8417 80 00 2 00 I	- - Para la fabricación de cemento	-	
8417 80 00 9 00 D	- - Los demás	-	
8417 90 00	- Partes		
8417 90 00 1 00 J	- - De hornos de las subpartidas 8417 10 00 1 y 8417 80 00 1	-	
8417 90 00 9 00 B	- - Los demás	-	
8418	REFRIGERADORES, CONGELADORES-CONSERVADORES Y DEMAS MATERIAL, MAQUINAS Y APARATOS PARA LA PRODUCCION DE FRIO, AUNQUE NO SEAN ELECTRICOS; BOMBAS DE CALOR, EXCEPTO LOS ACONDICIONADORES DE AIRE DE LA PARTIDA 8415:		
8418 10	- Combinaciones de refrigerador y congelador-conservador con puertas exteriores separadas		
8418 10 10 0 00 E	- - Destinados a aeronaves civiles (22)	-	
8418 10 90 0 00 H	- - Los demás	UN	
	- Refrigeradores domésticos		
8418 21	- - De compresión:		
8418 21 10 0 00 B	- - - De capacidad superior a 240 l	UN	
	- - - Los demás		
8418 21 51 0 00 B	- - - Modelos de mesa	UN	

CODIFICACION	DESIGNACION DE LAS MERCANCIAS	UNIDADES SUPLEMENT	OBSERVACIONES
8418 21 59 0 00 D	- - - - De empotrar	UN	
	- - - - Los demás, de capacidad		
8418 21 91 0 00 D	- - - - No superior a 250 l	UN	
8418 21 99 0 00 F	- - - - Superior a 250 l sin exceder de 340 l	UN	
8418 22 00 0 00 C	- - De absorción, eléctricos	UN	
8418 29 00 0 00 F	- - Los demás	UN	
8418 30	- Congeladores-conservadores horizontales del tipo Arra, de capacidad inferior o igual a 800 l		
8418 30 10 0 00 A	- - Destinados a aeronaves civiles (22)		
	- - Los demás:		
8418 30 91	- - - De capacidad no superior a 400 l		
8418 30 91 1 00 A	- - - - De capacidad inferior o igual a 300 l	UN	
8418 30 91 2 00 I	- - - - De capacidad superior a 300 l	UN	
8418 30 99 6 00 E	- - - - De capacidad superior a 400 l, sin exceder de 800 l	UN	
8418 40	- Congeladores-conservadores verticales del tipo armario, de capacidad inferior o igual a 900 l		
8418 40 10 0 00 I	- - Destinados a aeronaves civiles (22)		
	- - Los demás:		
8418 40 91 0 00 A	- - - De capacidad no superior a 250 l	UN	DUMP-SU: 33(0)
8418 40 99	- - - De capacidad superior a 250 l, sin exceder de 900 l		
8418 40 99 1 00 A	- - - - De capacidad inferior o igual a 300 l	UN	DUMP-SU: 33(0)
8418 40 99 2 00 I	- - - - De capacidad superior a 300 l	UN	DUMP-SU: 33(0)
8418 50	- Los demás armarios, arcas, vitrinas, mostradores y muebles similares para la producción de frío:		
	- - Muebles vitrina y muebles mostrador frigorífico (con grupo frigorífico o evaporador incorporado)		
8418 50 11 0 00 E	- - Para productos congelados	UN	
8418 50 19 0 00 D	- - Los demás:	UN	
	- - Los demás muebles frigoríficos		
8418 50 91	- - - Congeladores-conservadores, excepto los de las subpartidas 8418 30 y 8418 40		
8418 50 91 1 00 F	- - - - De capacidad inferior o igual a 300 l	UN	
8418 50 91 2 00 D	- - - - De capacidad superior a 300 l	UN	
8418 50 99 0 00 J	- - - Los demás	UN	

CODIFICACION	DESIGNACION DE LAS MERCANCIAS	UNIDADES SUPLEMENT	OBSERVACIONES
	- Los demás materiales, máquinas y aparatos para la producción de frío, bombas de calor:		
8418 61	- Grupos frigoríficos de compresión en los que el condensador está constituido por un intercambiador de calor		
8418 61 10 0 00 C	- - Destinados a aeronaves civiles (22)		
8418 61 90	- - Los demás:		
8418 61 90 1 00 D	- - - De peso inferior o igual a 50 kg		
8418 61 90 2 00 B	- - - De peso superior a 50 kg		
8418 69	- Los demás:		
8418 69 10 0 00 E	- - Destinados a aeronaves civiles (22)		
	- - Los demás:		
8418 69 91	- - - Bombas de calor, de absorción		
8418 69 91 1 00 E	- - - - De peso inferior o igual a 50 kg		
8418 69 91 2 00 C	- - - - De peso superior a 50 kg		
8418 69 99	- - - Los demás:		
8418 69 99 1 00 G	- - - - De peso inferior o igual a 50 kg		
8418 69 99 2 00 E	- - - - De peso superior a 50 kg		
	- Partes		
8418 91 00	- Muebles proyectados para incorporarles un equipo de producción de frío		
8418 91 00 1 00 G	- - Para congeladores conservadores de capacidad inferior o igual a 300 l		
8418 91 00 9 00 J	- - Los demás:		
8418 99	- Los demás:		
8418 99 10 0	- - Evaporadores y condensadores, excepto los de aparatos de uso doméstico		
8418 99 10 0 10 H	- - - Destinados a cierto tipo de aerodinos (4)(108)		
8418 99 10 0 90 J	- - - Los demás:		
8418 99 90 0	- - Los demás:		
8418 99 90 0 10 A	- - - De aparatos para producción del frío adaptados al sistema de acondicionamiento del aire, destinados a cierto tipo de aerodinos (4)(111)		
8418 99 90 0 90 C	- - - Los demás:		
84 18	APARATOS Y DISPOSITIVOS, AUNQUE SE CALIENTEN ELÉCTRICAMENTE, PARA EL TRATAMIENTO DE MATERIAS MEDIANTE OPERACIONES QUE IMPLIQUEN UN CAMBIO DE TEMPERATURA, TALES COMO CALENTADO, COCCIÓN, TORREFACCIÓN, DESTILACIÓN, RECTIFICACIÓN, ESTERILIZACIÓN, PASTERIZACIÓN, SECADO, EVAPORACIÓN, VAPORIZACIÓN, CONDENSACIÓN O ENFRIAMIENTO, EXCEPTO LOS APARATOS DOMÉSTICOS;		

CODIFICACION	DESIGNACION DE LAS MERCANCIAS	UNIDADES SUPLEMENT	OBSERVACIONES
	CALENTADORES DE AGUA DE CALENTAMIENTO INSTANTANEO O DE ACUMULACION, EXCEPTO LOS ELECTRICOS:		
	- Calentadores de agua de calentamiento instantáneo o de acumulación, excepto los eléctricos		
8419 11 00	- De calentamiento instantáneo, de gas		
8419 11 00 1 00 C	- - De uso industrial		
8419 11 00 9 00 F	- - - Los demás		
8419 19 00	- - Los demás		
8419 19 00 1 00 E	- - - De uso industrial		
8419 19 00 9 00 H	- - - - Los demás		
8419 20 00	- Esterilizadores médico-quirúrgicos o de laboratorio		
8419 20 00 1 00 B	- - Por vapor, para compresas o para obtención de agua estéril		
8419 20 00 9 00 E	- - Los demás		
	- Secadoras		
8419 31 00 0 00 A	- - Para productos agrícolas		
8419 32 00 0 00 J	- - Para la madera, pasta para papel, papel o cartón		
8419 39 00	- - Los demás		
8419 39 00 1 00 A	- - - Especialmente concebidos para la separación de combustibles nucleares irradiados, para el tratamiento de residuos radiactivos o para el reciclado de combustibles nucleares irradiados		
8419 39 00 9 00 D	- - - - Los demás		
8419 40 00	- Aparatos de destilación o de rectificación		
8419 40 00 1 00 H	- - Especialmente concebidos para la separación de combustibles nucleares irradiados, para el tratamiento de residuos radiactivos o para el reciclado de combustibles nucleares irradiados		
8419 40 00 9 00 A	- - - Los demás		
8419 50	- Intercambiadores de calor		
8419 50 10 0 00 E	- - Destinados a aeronaves civiles (22)		
8419 50 90	- - Los demás		
8419 50 90 1 00 F	- - - Especialmente concebidos para la separación de combustibles nucleares irradiados, para el tratamiento de residuos radiactivos o para el reciclado de combustibles nucleares irradiados		
8419 50 90 2 00 D	- - - - Pasteurizadores de placas y esterilizadores continuos para la industria láctea		
8419 50 90 9 00 J	- - - - Los demás		
8419 60 00 0 00 E	- - Aparatos y dispositivos para la licuefacción de aire o gases		

CODIFICACION	DESIGNACION DE LAS MERCANCIAS	UNIDADES SUPLEMENT	OBSERVACIONES
	- Los demás aparatos y dispositivos		
8419 81	- - Para la preparación de bebidas calientes o para la cocción o el calentamiento de alimentos		
8419 81 10 0 00 H	- - - Destinados a aeronaves civiles (22)		
	- - - Los demás		
8419 81 91 0 00 J	- - - - Cafeteras y demás aparatos para la preparación de café y de otras bebidas calientes		
8419 81 99 0 00 B	- - - - - Los demás		
8419 89	- - Los demás		
8419 89 10	- - - Aparatos y dispositivos de enfriamiento por retorno de agua, en los que el intercambio térmico se realiza a través de una pared		
8419 89 10 1 00 H	- - - - Especialmente concebidos para la separación de combustibles nucleares irradiados, para el tratamiento de residuos radiactivos o para el reciclado de combustibles nucleares irradiados		
8419 89 10 9 00 A	- - - - - Los demás		
8419 89 90	- - - Los demás		
8419 89 90 1 00 A	- - - - Especialmente concebidos para la separación de combustibles nucleares irradiados, para el tratamiento de residuos radiactivos o para el reciclado de combustibles nucleares irradiados		
8419 89 90 9 00 D	- - - - - Los demás		
8419 90	- Partes		
8419 90 10 0 00 G	- - De cambiadores de calor, destinados a aeronaves civiles (22)		
8419 90 90	- - Las demás		
8419 90 90 1 90 I	- - - Especialmente concebidas para los aparatos de separación de combustibles nucleares irradiados, de tratamiento de residuos radiactivos o de reciclado de combustibles nucleares irradiados		
8419 90 90 2 90 D	- - - - Placas metálicas estampadas para intercambiadores de calor		
8419 90 90 9	- - - - Los demás		
8419 90 90 9 10 J	- - - - - Mecas de inmersión formados por un conjunto de tubos de materia plástica reunidos en cada extremo por una estructura en forma de panel anclada en un empalme		
8419 90 90 9 90 B	- - - - - Los demás		
8420	CALANDRIAS Y LAMINADORES, EXCEPTO LOS DE METALES O VIDRIO, Y CILINDROS PARA ESTAS MAQUINAS:		
8420 10 00 0 00 C	- Calandrias y laminadores		
	- Partes		
8420 91	- Cilindros		

CODIFICACION	DESIGNACION DE LAS MERCANCIAS	UNIDADES SUPLEMENT	OBSERVACIONES
8420 91 10 0 00 C	- - - De fundición	-	
8420 91 30 0 00 I	- - - De acero forjado	-	
8420 91 90 0 00 F	- - - Los demás	-	
8420 99 00 0 00 G	- - - Las demás	-	
84.21	CENTRIFUGADORAS Y SECADORAS CENTRIFUGAS; APARATOS PARA FILTRAR O DEPURAR LIQUIDOS O GASES:		
	- Centrifugadoras y secadores centrifugas		
8421 11 00 0 00 A	- - Desnatadoras	-	
8421 12 00 0 00 J	- - Secadoras de ropa	UN	
8421 19	- - Las demás:		
8421 19 10 0 00 A	- - - Destinadas a aeronaves civiles (22)	-	
	- - - Las demás.		
8421 19 91	- - - Centrifugadoras del tipo de las utilizadas en los laboratorios		
8421 19 91 1 00 A	- - - - Especialmente concebidas para la separación de combustibles nucleares irradiados, para el tratamiento de residuos radiactivos o para el reciclado de combustibles nucleares irradiados	-	
8421 19 91 2 00 I	- - - - Hidroextractoras	-	
8421 19 91 9 00 O	- - - - Las demás.	-	
8421 19 99	- - - - Las demás:		
8421 19 99 1 00 C	- - - - - Especialmente concebidas para la separación de combustibles nucleares irradiados, para el tratamiento de residuos radiactivos o para el reciclado de combustibles nucleares irradiados	-	
8421 19 99 2 00 A	- - - - - Hidroextractoras	-	
8421 19 99 9 00 F	- - - - - Las demás	-	
	- Aparatos para filtrar o depurar líquidos:		
8421 21	- - Para filtrar o depurar agua:		
8421 21 10 0 00 G	- - - Destinados a aeronaves civiles (22)	-	
8421 21 90 0 00 J	- - - Los demás	-	
8421 22 00 0 00 H	- - Para filtrar o depurar las demás bebidas	-	
8421 23	- - Para filtrar el aceite en los motores de encendido por chispa o por compresión:		
8421 23 10 0 00 E	- - - Destinados a aeronaves civiles (22)	-	
8421 23 90 0 00 H	- - - Los demás	-	
8421 29	- - Los demás	-	

CODIFICACION	DESIGNACION DE LAS MERCANCIAS	UNIDADES SUPLEMENT	OBSERVACIONES
8421 29 10 0 00 I	- - - Destinados a aeronaves civiles (22)	-	
8421 29 90	- - - Los demás	-	
8421 29 90 1 00 J	- - - - Especialmente concebidos para la separación de combustibles nucleares irradiados, para el tratamiento de residuos radiactivos o para el reciclado de combustibles nucleares irradiados	-	
8421 29 90 9 00 C	- - - - Los demás.	-	
	- Aparatos para filtrar o depurar gases:		
8421 31	- - Filtros de entrada de aire para motores de encendido por chispa o por compresión:		
8421 31 10 0 00 E	- - - Destinados a aeronaves civiles (22)	-	
8421 31 90 0 00 H	- - - Los demás.	-	
8421 39	- - Los demás:		
8421 39 10 0 00 O	- - - Destinados a aeronaves civiles (22)	-	
	- - - Los demás		
8421 39 30 0 00 C	- - - - Aparatos para filtrar o depurar el aire	-	
	- - - - Aparatos para filtrar o depurar otros gases		
8421 39 51	- - - - - Por procedimiento húmedo:		
8421 39 51 1 00 E	- - - - - Especialmente concebidos para la separación de combustibles nucleares irradiados, para el tratamiento de residuos radiactivos o para el reciclado de combustibles nucleares irradiados	-	
8421 39 51 9 00 H	- - - - - Los demás	-	
8421 39 55 0 00 C	- - - - - Por procedimiento electrostático	-	
8421 39 71	- - - - - Por procedimiento catalítico		
8421 39 71 1 90 B	- - - - - Especialmente concebidos para la separación de combustibles nucleares irradiados, para el tratamiento de residuos radiactivos o para el reciclado de combustibles nucleares irradiados	-	
8421 39 71 9	- - - - - Los demás	-	
8421 39 71 9 10 C	- - - - - Dispositivos para la transformación catalítica de óxidos de nitrógeno en nitrógeno y agua, constituidos por una mezcla de óxidos o de sulfatos de vanadio o de dióxido de titanio o de sulfato de bario, modelada en forma de alveolos y cocidas, en estuche metálico cuyas dimensiones no excedan de 120 x 120 x 160 cm	-	
8421 39 71 9 90 E	- - - - - Los demás	-	
8421 39 75	- - - - - Por procedimiento térmico		
8421 39 75 1 00 O	- - - - - Especialmente concebidos para la separación de combustibles nucleares irradiados, para el tratamiento de residuos radiactivos o para el reciclado de combustibles nucleares	-	

CODIFICACION	DESIGNACION DE LAS MERCANCIAS	UNIDADES SUPLEMENT	OBSERVACIONES
8421 39 75 9 00 J	Irradiados - - - - - Los demás	-	
8421 39 99	- - - - - Los demás	-	
8421 39 99 1 00 I	- - - - - Especialmente concebidos para la separación de combustibles nucleares irradiados, para el tratamiento de residuos radiactivos o para el reciclado de combustibles nucleares irradiados	-	
8421 39 99 8 00 B	- - - - - Los demás - Partes - De centrifugadoras y de secadoras centrifugas	-	
8421 91 00	- - - - - Especialmente concebidas para los aparatos de separación de combustibles nucleares irradiados, de tratamiento de residuos radiactivos o de reciclado de combustibles nucleares irradiados	-	
8421 91 00 1 00 B	- - - - - Las demás	-	
8421 91 00 8 00 E	- - - - - Las demás	-	
8421 99 00	- - - - - Las demás	-	
8421 99 00 1 90 E	- - - - - Especialmente concebidas para los aparatos de separación de combustibles nucleares irradiados, de tratamiento de residuos radiactivos o de reciclado de combustibles nucleares irradiados - - - - - Las demás	-	
8421 99 00 2	- - - - - Cartuchos de membrana o de fibras semipermeables por ósmosis inversa, elementos metálicos catalizadores de combustión para depuradores de gases	-	
8421 99 00 2 20 J	- - - - - Piezas de equipos para la decoloración del agua por ósmosis inversa, consistentes en un grupo de fibras huecas de materia plástica artificial de paredes permeables, sumergidas por un extremo en un bloque de materia plástica artificial y que atraviesan un bloque de materia plástica artificial por el otro extremo, incluso presentado al conjunto encerrado en un cilindro	-	
8421 99 00 2 30 I	- - - - - Partes de aparatos de filtración o purificación del agua mediante ósmosis inversa, constituidas esencialmente por membranas de materia plástica y reforzadas internamente por tejidos o telas enrolladas en un tubo perforado y encerradas en una envoltura cilíndrica de materia plástica, cuyo espesor de pared no sea superior a 4 mm, encerrado o no en un cilindro cuyo espesor de pared no sea inferior a 5 mm	-	
8421 99 00 2 50 G	- - - - - Partes de dispositivos para la transformación de los óxidos de nitrógeno en nitrógeno y agua, consistentes en unidades moldeadas y ajustadas en estructura de panel, compuestas por una mezcla de óxidos de vanadio o sulfatos de vanadio y dióxido de titanio o sulfato de bario, o de óxido de vanadio, dióxido de tungsteno (wolframio) y dióxido de titanio, contenidas en una cesta metálica	-	
8421 99 00 2 60 F	- - - - - Partes de aparatos para la transformación catalítica de los óxidos de nitrógeno en nitrógeno y agua, consistentes en placas perforadas revestidas con una mezcla de óxidos de vanadio, titanio y molibdeno, dentro de una cesta metálica	-	

CODIFICACION	DESIGNACION DE LAS MERCANCIAS	UNIDADES SUPLEMENT	OBSERVACIONES
8421 99 00 2 90 C	- - - - - Las demás	-	
8421 99 00 8	- - - - - Las demás	-	
8421 99 00 9 10 F	- - - - - Destinadas a cierto tipo de aerodinámicos	-	
8421 99 00 9 40 C	- - - - - Elementos de aparatos para la separación o purificación de gases a partir de mezclas gaseosas, constituidos por un haz de fibras huecas y permeables que, en un extremo, atraviesan un elemento de materia plástica y, sellados en el otro extremo, estando el conjunto integrado en un contenedor, incluso perforado, con longitud total de 300 mm como mínimo y de 700 mm como máximo, con un diámetro de 350 mm como máximo	-	
8421 99 00 9 90 H	- - - - - Las demás	-	
84 22	LAVAVAJILLAS; MÁQUINAS Y APARATOS PARA LIMPIAR O SECAR BOTELLAS Y DEMÁS RECIPIENTES; MÁQUINAS Y APARATOS PARA LLEVAR, CERRAR, CAPSULAR O ETIQUETAR BOTELLAS, CAJAS, SACOS Y DEMÁS CONTINENTES; MÁQUINAS Y APARATOS PARA EMPAQUETAR O ENVASAR MERCANCIAS; MÁQUINAS Y APARATOS PARA GASIFICAR BEBIDAS: - Lavavajillas		
8422 11 00 0 00 J	- - - - - Domésticos	UN	
8422 19 00 0 00 B	- - - - - Los demás	UN	
8422 20 00 0 00 I	- Máquinas y aparatos para limpiar o secar botellas y demás recipientes	-	
8422 30 00	- Máquinas y aparatos para llevar, cerrar, capsular o etiquetar botellas, cajas, sacos y demás continentes, máquinas y aparatos para gasificar bebidas	-	
8422 30 00 1 00 E	- - - - - Llenadoras cerradoras de envases (excepto de bolsas o de sobres) fabricados por la propia máquina, para productos líquidos o en pasta; llenadoras cerradoras de envases de cartón impermeabilizado o de envases complejos en ambiente estéril, para productos líquidos o en pasta	-	
8422 30 00 2 00 C	- - - - - Llenadoras cerradoras de envases fabricados por la propia máquina, con rendimiento superior a 300 bolsas plenas o sobres por minuto o superior a 100 unidades de otros envases por minuto, para productos sólidos, llenadoras cerradoras automáticas de cápsulas de gelatina	-	
8422 30 00 3 00 A	- - - - - Llenadoras cerradoras automáticas de recipientes alveolares fabricados por la propia máquina, mediante termoconformado de película plástica	-	
8422 30 00 4 00 I	- - - - - Llenadoras o estuchadoras en envases individuales de cartón	-	
8422 30 00 5 00 F	- - - - - Etiquetadoras, con rendimiento superior a 700 envases por minuto	-	
8422 30 00 6 00 D	- - - - - Otras máquinas complejas que realicen dos o más de las funciones señaladas en las anteriores subpartidas de 8422 30 00	-	
8422 30 00 8 00 H	- - - - - Los demás	-	
8422 40 00	- Máquinas y aparatos para empaquetar o envasar mercancías	-	
8422 40 00 1 00 C	- - - - - Envolvedoras con formación de porciones o de unidades por molde o por corte del producto a envasar, envolvedoras de unidades sueltas previamente formadas; envolvedoras de formatos de cartón o de cartulina conteniendo unidades servizadas	-	

CODIFICACION	DESIGNACION DE LAS MERCANCIAS	UNIDADES SUPLEMENT	OBSERVACIONES
8422 40 00 2 00 A	- - Acondicionadoras de botellas, de frascos, de cajas, de paquetes o de otros envases inmediatos, en envases de transporte o de expedición, con rendimiento superior a 70 envases exteriores por minuto	-	
8422 40 00 9 00 F	- - Los demás	-	
8422 90 00 0 00 D	- Partes	-	
84.23	APARATOS E INSTRUMENTOS PARA PESAR, INCLUIDAS LAS BASCULAS Y BALANZAS PARA LA COMPROBACION DE PIEZAS FABRICADAS, CON EXCLUSION DE LAS BALANZAS SENSIBLES A UN PESO INFERIOR O IGUAL A 5 CG; PESAS PARA TODA CLASE DE BALANZAS:		
8423 10	- Para personas, incluidos los pesabebés, balanzas domésticas		
8423 10 10 0 00 H	- - Balanzas domésticas	UN	
8423 10 90	- - Las demás		
8423 10 90 1 00 I	- - - Básculas romanas	UN	
	- - - Las demás		
8423 10 90 2 00 G	- - - - De uso doméstico	UN	
8423 10 90 9 00 B	- - - - Las demás	UN	
8423 20 00 0 00 H	- Básculas de pesada continua sobre transportadores	UN	
8423 30 00 0 00 F	- Básculas de pesada constante y básculas y balanzas enscadoras o pesificadoras	UN	
	* Los demás aparatos e instrumentos para pesar		
8423 81	- Con capacidad no superior a 30 kg		
8423 81 10 0 00 B	- - Instrumentos de control por referencia a un peso predeterminado, de funcionamiento automático, incluidas las clasificadoras ponderales	UN	
8423 81 30 0 00 H	- - - Aparatos e instrumentos para pesar y etiquetar productos preenvasados	UN	
8423 81 50 0	- - - Balanzas de tienda		
8423 81 50 0 10 B	- - - - Balanzas electrónicas destinadas al comercio al por menor con indicación numérica del peso, del precio unitario y del precio a pagar (con o sin dispositivo impresor de estas tres indicaciones)	UN	ADUMP-JP
8423 81 50 0 90 D	- - - - Las demás	UN	
8423 81 90	- - - Los demás		
8423 81 90 1 00 C	- - - - Básculas romanas	UN	
8423 81 90 2 00 A	- - - - Básculas o balanzas, automáticas o semiautomáticas	UN	
8423 81 90 9 00 F	- - - - Los demás	UN	
8423 82	- Con capacidad superior a 30 kg, sin exceder de 5 000 kg		

CODIFICACION	DESIGNACION DE LAS MERCANCIAS	UNIDADES SUPLEMENT	OBSERVACIONES
8423 82 10 0 00 A	- - - Instrumentos de control por referencia a un peso determinado, de funcionamiento automático, incluidas las clasificadoras ponderales	UN	
	- - - Los demás, con una capacidad de pesada		
8423 82 91	- - - Superior a 30 kg sin exceder de 1 500 kg		
8423 82 91 1 90 B	- - - - Básculas romanas	UN	
8423 82 91 2	- - - - Básculas o balanzas, automáticas o semiautomáticas		
8423 82 91 2 10 H	- - - - - Balanzas electrónicas destinadas al comercio al por menor con indicación numérica del peso, del precio unitario y del precio a pagar (con o sin dispositivo impresor de estas tres indicaciones)	UN	
8423 82 91 2 90 J	- - - - - Los demás	UN	
8423 82 91 9 90 E	- - - - - Los demás	UN	
8423 82 99	- - - Superior a 1 500 kg sin exceder de 5 000 kg		
8423 82 99 1 00 C	- - - - Básculas romanas	UN	
8423 82 99 2 00 A	- - - - Básculas o balanzas automáticas o semiautomáticas	UN	
8423 82 99 9 00 F	- - - - Los demás	UN	
8423 89	- Los demás.		
8423 89 10 0 00 D	- - Básculas puente	UN	
8423 89 90	- - Los demás		
8423 89 90 1 00 E	- - - Básculas romanas	UN	
8423 89 90 9 00 H	- - - Los demás	UN	
8423 90 00	- Pesas para toda clase de balanzas, partes de aparatos o instrumentos para pesar		
8423 90 00 1 00 A	- - Pesas	-	
8423 90 00 2 00 I	- - Partes	-	
84.24	APARATOS MECANICOS (INCLUIDO MANUALES) PARA PROYECTAR, DISPERSAR O PULVERIZAR MATERIAS LIQUIDAS O EN POLVO; EXTINTORES, INCLUIDO CARGADOS; PISTOLAS AEROGRAFICAS Y APARATOS SIMILARES; MAQUINAS Y APARATOS DE CHORRO DE ARENA, DE CHORRO DE VAPOR Y APARATOS DE CHORRO SIMILARES:		
8424 10	- Extintores, incluso cargados.		
8424 10 10 0 00 G	- - Destinados a aeronaves civiles (22)	-	
8424 10 90 0 00 J	- - Los demás	-	
8424 20	- Pistolas aerográficas y aparatos similares		
8424 20 10 0 00 E	- - Pistolas de proyección en caliente	-	
8424 20 90 0 00 H	- - Los demás	-	

CODIFICACION	DESIGNACION DE LAS MERCANCIAS	UNIDADES SUPLEMENT	OBSERVACIONES
8424 30	- Máquinas y aparatos de chorro de arena, de chorro de vapor y aparatos de chorro similares	-	
8424 30 10 0 00 C	- - De aire comprimido	-	
8424 30 90 0 00 F	- - Los demás	-	
8424 81	- Los demás aparatos	-	
8424 81 10 0 00 A	- - Para la agricultura o la horticultura	-	
8424 81 31 0 00 F	- - - Aparatos de riego	-	
8424 81 39 0 00 H	- - - Los demás	-	
8424 81 91 0 00 C	- - - Aparatos portátiles	-	
8424 81 99 0 00 E	- - - Sin motor	UN	
8424 81 99 0 00 E	- - - Con motor	UN	
8424 81 99 0 00 E	- - - Los demás	-	
8424 81 99 0 00 E	- - - Pulverizadores y espiroventadores diseñados para que los lleve o arrastre un tractor	UN	
8424 89	- Los demás	UN	
8424 89 10 0 00 C	- - Aparatos para limpieza con agua, con motor incorporado	-	
8424 89 31 0 00 H	- - - Con dispositivos de calentamiento	UN	
8424 89 39 0 00 J	- - - Los demás, con una potencia de motor	-	
8424 89 90 0 00 F	- - - No superior a 7,5 kW	UN	
8424 90 00 0	- - - Superior a 7,5 kW	UN	
8424 90 00 0 10 A	- - - Los demás	-	
8424 90 00 0 80 C	- - - Partes	-	
84 28	- De extintores, destinados a cierto tipo de aerodinos (41112)	-	
84 28	- Los demás	-	
84 28	POLIPASTOS; TORNOS Y CABRESTANTES; GATOS:		
8425 11	- Polipastos		
8425 11 10 0 00 E	- - Con motor eléctrico	-	
8425 11 90 0 00 H	- - Destinados a aeronaves civiles (22)	-	
8425 19	- Los demás	UN	
8425 19 10 0 00 G	- - Destinados a aeronaves civiles (22)	-	

CODIFICACION	DESIGNACION DE LAS MERCANCIAS	UNIDADES SUPLEMENT	OBSERVACIONES
8425 19 91 0 00 I	- - - Los demás	UN	
8425 19 99 0 00 A	- - - Accionados a mano, de cadena	-	
8425 20 00 0 00 F	- - - Los demás	-	
8425 31	- Tornos para el ascenso y descenso de jaulas o de montacargas en los pozos de minas, tornos especialmente proyectados para el interior de las minas	-	
8425 31 10 0 00 A	- - Los demás tornos; cabrestantes	-	
8425 31 90 0 00 D	- - Con motor eléctrico	UN	
8425 39	- - Destinados a aeronaves civiles (22)	-	
8425 39 10 0 00 C	- - - Los demás	-	
8425 39 91 0 00 E	- - - Destinados a aeronaves civiles (22)	-	
8425 39 99 0 00 G	- - - Los demás	UN	
8425 41 00 0 00 A	- - - Con motor de encendido por chispa o por compresión	-	
8425 42	- - - Los demás	-	
8425 42 10 0 00 H	- - - Gatos	-	
8425 42 90 0 00 A	- - - Elevadores fijos para vehículos, del tipo de los utilizados en los garajes	UN	
8425 49	- Los demás patos hidráulicos	-	
8425 48 10 0 00 A	- - Destinados a aeronaves civiles (22)	-	
8425 48 90 0 00 D	- - Los demás	UN	
84 28	- Los demás	-	
8428 11 00	GRUAS Y CABLES AEREOS ("BLONDINES"); PUENTES RODANTES, PORTICOS DE DESCARGA O DE MANIPULACION, PUENTES GRUA, CARRETILLAS PUENTE Y CARRETILLAS GRUA:		
8428 11 00 1 00 D	- Puentes rodantes, grúas de pórtico y carretillas puente	-	
8428 11 00 2 00 B	- Puentes rodantes, con soporte fijo	-	
8428 11 00 9 00 Q	- Especialmente concebidos para la manipulación de sustancias radiactivas	-	
8428 12 00	- Los demás	-	
8428 12 00	- Concebidos para siderurgia y especialmente protegidos contra el calor	-	
8428 12 00	- Los demás	-	
8428 12 00	- Pórticos móviles sobre neumáticos y carretillas puente	-	

CODIFICACION	DESIGNACION DE LAS MERCANCIAS	UNIDADES SUPLEMENT	OBSERVACIONES
8428 12 00 1 00 C	- - - Pórticos móviles sobre neumáticos	-	
8428 12 00 2 00 A	- - - Carretillas puente	-	
8428 19 00	- - Los demás	-	
8428 19 00 1 00 F	- - - Especialmente concebidos para la manipulación de sustancias radiactivas	-	
8428 19 00 9 00 I	- - - Los demás	-	
8428 20 00 0 00 E	- Grúas de torre	-	
8428 30 00 0 00 C	- Grúas sobre pórticos	-	
	- Las demás máquinas y aparatos, autopropulsados	-	
8428 41 00	- Sobre neumáticos	-	
8428 41 00 1 00 M	- - - Especialmente concebidos para la manipulación de sustancias radiactivas	-	
8428 41 00 2 00 F	- - - Carretillas grúa	-	
8428 41 00 9 00 A	- - - Los demás	-	
8428 49 00	- Los demás	-	
8428 49 00 1 00 J	- - - Carretillas grúa	-	
8428 49 00 9 00 C	- - - Los demás	-	
	- Las demás máquinas y aparatos	-	
8428 91	- Proyectados para montarlos en un vehículo de carretera	-	
8428 91 10 0 00 G	- - - Grúas hidráulicas para la carga o descarga del vehículo	UN	
8428 91 90 0 00 J	- - - Los demás	-	
8428 99	- Los demás	-	
8428 99 10 0 00 I	- - - Destinados a aeronaves civiles (22)	-	
8428 99 90	- Los demás	-	
8428 99 90 1 00 J	- - - Especialmente concebidos para aparatos de manipulación de sustancias radiactivas	-	
8428 99 90 2 00 H	- - - Cables aéreos	-	
8428 99 90 9 00 C	- - - Los demás	-	
84.27	CARRETILLAS APILADORAS; LAS DEMAS CARRETILLAS DE MANIPULACION CON UN DISPOSITIVO DE ELEVACION:		
8427 10	- Carretillas autopropulsadas con motor eléctrico		
8427 10 10 0 00 D	- - Que elevan a una altura de 1 m o más	UN	
8427 10 90 0 00 C	- - Los demás	UN	

CODIFICACION	DESIGNACION DE LAS MERCANCIAS	UNIDADES SUPLEMENT	OBSERVACIONES
8427 20	- Las demás carretillas autopropulsadas		
	- - Que elevan a una altura de 1 m o más		
8427 20 11 0 00 A	- - - Carretillas elevadoras todo terreno	UN	
8427 20 19 0 00 C	- - - Los demás	UN	
8427 20 90 0 00 E	- - - Los demás	UN	
8427 90 00	- Las demás carretillas		
8427 90 00 1 00 G	- - Especialmente concebidas para la manipulación de sustancias radiactivas	UN	
8427 90 00 9 00 J	- - Los demás	UN	
84.28	LAS DEMAS MAQUINAS Y APARATOS DE ELEVACION, CARGA, DESCARGA O MANIPULACION (POR EJEMPLO: ASCENSORES, ESCALERAS MECANICAS, TRANSPORTADORES O TELEFERICOS):		
8428 10	- Ascensores y montacargas		
8428 10 10 0 00 C	- - Destinados a aeronaves civiles (22)	-	
	- Los demás:	-	
8428 10 91	- - - Eléctricos:	-	
8428 10 91 1 00 C	- - - - Especialmente concebidos para la manipulación de sustancias radiactivas	-	
8428 10 91 9 00 F	- - - - Los demás	-	
8428 10 99	- - - Los demás:	-	
8428 10 99 1 00 E	- - - - Especialmente concebidos para la manipulación de sustancias radiactivas	-	
8428 10 99 9 00 H	- - - - Los demás	-	
8428 20	- Aparatos elevadores o transportadores, neumáticos		
8428 20 10 0 00 A	- - Destinados a aeronaves civiles (22)	-	
	- Los demás:	-	
8428 20 30 0 00 G	- - - Especialmente diseñados para explotaciones agrícolas	-	
	- Los demás	-	
8428 20 91 0 00 C	- - - Para productos o granos	-	
8428 20 99 0 00 E	- - - Los demás	-	
	- Los demás aparatos elevadores o transportadores, de acción continua, para mercancías	-	
8428 31 00 0 00 J	- - Especialmente proyectados para el interior de las minas o para otros trabajos subterráneos	-	
8428 37 00 0 00 I	- Los demás, de cuchara	-	

CODIFICACION	DESIGNACION DE LAS MERCANCIAS	UNIDADES SUPLEMENT.	OBSERVACIONES
8428 33	- - Los demás, de banda o correa	-	
8428 33 10 0 00 F	- - - Destinados a aeronaves civiles (22)	-	
8428 33 90	- - - Los demás	-	
8428 33 90 1 00 G	- - - - Especialmente concebidos para la manipulación de sustancias radiactivas	-	
8428 33 90 9 00 J	- - - - Los demás	-	
8428 38	- - Los demás	-	
8428 38 10 0 00 J	- - - Destinados a aeronaves civiles (22)	-	
	- - - Los demás	-	
8428 38 91	- - - - Transportadores de rodillos o cilindros	-	
8428 38 91 1 00 J	- - - - - Especialmente concebidos para el transporte de sustancias radiactivas	-	
8428 38 91 9 00 C	- - - - - Los demás	-	
8428 38 98	- - - - Los demás	-	
8428 38 98 1 00 B	- - - - - Especialmente concebidos para la elevación o transporte de sustancias radiactivas	-	
8428 38 98 9 00 E	- - - - - Los demás	-	
8428 40 00 0 00 I	- Escaleras mecánicas y basculas móviles	-	
8428 50 00 0 00 F	- Empujadores de vagones, carros transportadores, basculadores y volteadores de vagones, vagones, etc. e instalaciones similares para la manipulación de material móvil sobre carriles	-	
8428 60 00 0 00 D	- Teleféricos (incluidos los telesillas y los telesjuís); mecanismos de tracción	-	
8428 80	- Las demás máquinas y aparatos	-	
8428 90 10 0 00 F	- - Destinados a aeronaves civiles (22)	-	
	- - Los demás	-	
8428 90 30	- - - Máquinas para laminadores, caminos de rodillos para el transporte de productos, volteadores y manipuladores de lingotes, de bolas, de barras y de planchas	-	
8428 90 30 1 00 J	- - - - Especialmente concebidos para la manipulación de sustancias radiactivas	-	
8428 90 30 9 00 C	- - - - Los demás	-	
	- - - Los demás	-	
8428 90 50	- - - - Enhornadores para altos hornos o para hornos industriales; manipuladores de forjas	-	
8428 90 50 1 00 E	- - - - - Especialmente concebidos para la manipulación de sustancias radiactivas	-	

CODIFICACION	DESIGNACION DE LAS MERCANCIAS	UNIDADES SUPLEMENT.	OBSERVACIONES
8428 90 50 9 00 H	- - - - - Los demás	-	
	- - - - - Con cargadores especialmente diseñados para explotaciones agrícolas	-	
8428 90 71 0 00 B	- - - - - Diseñados para montar en tractores agrícolas	-	
8428 90 78 0 00 D	- - - - - Los demás	-	
	- - - - - Los demás	-	
8428 90 91 0 00 H	- - - - - Paleadoras y recogedoras mecánicas	-	
8428 90 98	- - - - Los demás	-	
8428 90 98 1 00 H	- - - - - Especialmente concebidos para la manipulación de sustancias radiactivas	-	
8428 90 98 9 00 A	- - - - - Los demás	-	
8428	TOPADORAS, INCLUSO LAS ANGULARES, NIVELADORAS, TRAILLAS, PALAS MECANICAS, EXCAVADORAS, CARGADORAS, APISONADORAS Y RODILLOS APISONADORES, AUTOPROPULSADOS:		
	- Topadoras, incluso las angulares:		
8428 11 00 0 00 C	- - De orugas	UN	
8428 18 00 0 00 E	- - Los demás	UN	
8428 20 00 0 00 B	- Niveladoras	UN	
8428 30 00 0 00 J	- Traillas	UN	
8428 40	- Apisonadoras y rodillos apisonadores		
	- Rodillos apisonadores:		
8428 40 10 0 00 F	- - Rodillos vibrantes	UN	
	- - Los demás		
8428 40 31 0 00 A	- - - Neumáticos	UN	
8428 40 39 0 00 C	- - - Los demás	UN	
8428 40 90 0 00 I	- Apisonadoras	UN	
	- Palas mecánicas, excavadoras, cargadoras y palas cargadoras:		
8428 51	- Cargadoras y palas cargadoras de caras frontales		
8428 51 10 0 00 B	- - Cargadoras especialmente diseñadas para el interior de minas u otros trabajos subterráneos	-	
8428 51 90 0 00 E	- - Los demás	-	
8428 52 00 0	- - Máquinas cuya superestructura pueda girar 360		
8428 52 00 0 10 B	- - - Excavadoras hidráulicas, sobre orugas o sobre ruedas, de un peso total superior a 8 toneladas y que no excedan de 18 toneladas equipadas, o preparadas para ser equipadas, con una cuchara única	UN	ADUMP-UP

CODIFICACION	DESIGNACION DE LAS MERCANCIAS	UNIDADES SUPLEMENT	OBSERVACIONES
	montada sobre un brazo capaz de girar 360		
8429 52 00 0 90 D	- - - Las demás	UN	
8429 59 00 0 00 F	- - Las demás	UN	
84.30	LAS DEMÁS MÁQUINAS Y APARATOS DE EXPLANACION, NIVELACION, ESCARIFICACION, EXCAVACION, COMPACTACION, EXTRACCION O PERFORACION DEL SUELO O DE MINERALES; MARTINETES Y MÁQUINAS PARA ARRANCAR PILOTES; QUITANIEVES;		
8430 10 00	- Martinetes y máquinas para arrancar pilotes:		
8430 10 00 1 00 I	- - Martinetes.	UN	
8430 10 00 2 00 G	- - Máquinas para arrancar pilotes.	UN	
8430 20 00 0 00 I	- Quitanieves	UN	
	- Cortadoras, arrancadoras y máquinas para hacer túneles o galerías:		
8430 31 00 0 00 F	- - Autoconducidas	-	
8430 38 00 0 00 H	- - Las demás.	-	
	- Las demás máquinas de sondeo o de perforación		
8430 41 00 0 00 D	- - Autoconducidas	-	
8430 49 00 0 00 F	- - Las demás	-	
8430 50 00 0 00 B	- Las demás máquinas y aparatos, autopropulsados	-	
	- Las demás máquinas y aparatos, sin propulsión		
8430 61 00 0 00 I	- - Máquinas y aparatos para apisonar o compactar	UN	
8430 62 00 0 00 H	- - Escarificadoras.	UN	
8430 68 00 0 00 A	- - Los demás	-	
84.31	PARTES IDENTIFICABLES COMO DESTINADAS, EXCLUSIVA O PRINCIPALMENTE, A LAS MÁQUINAS O APARATOS DE LAS PARTIDAS 8428 A 8430:		
8431 10 00 0	- De máquinas o aparatos de la partida 8425	-	
8431 10 00 0 10 I	- - De gatos, destinadas a ciertos tipos de aerodinos (4)(108)	-	
8431 10 00 0 80 A	- - Las demás	-	
8431 20 00	- De máquinas o aparatos de la partida 8427:		
8431 20 00 1 00 F	- - De carretillas autopropulsadas	-	
8431 20 00 8 00 I	- - Las demás	-	
	- De máquinas o aparatos de la partida 8428:		
8431 31 00 0	- - De ascensores, montacargas o escaleras mecánicas	-	
8431 31 00 0 10 D	- - De aparatos para la carga, descarga, estiba de la carga	-	

CODIFICACION	DESIGNACION DE LAS MERCANCIAS	UNIDADES SUPLEMENT	OBSERVACIONES
	destinados a ser incorporados, de forma fija, en los aviones, destinadas a cierto tipo de aerodinos (4)(110)		
8431 31 00 0 90 F	- - - Las demás	-	
8431 39	- - Las demás:		
8431 39 10 0 00 E	- - - De máquinas para laminadores de la subpartida 8426 90 30	-	
8431 39 80 0	- - - Las demás:		
8431 39 90 0 10 D	- - - - De aparatos para la carga, descarga, estiba de la carga destinados a ser incorporados, de forma fija, en los aviones, destinadas a cierto tipo de aerodinos (4)(110)	-	
8431 39 90 0 80 I	- - - - Las demás	-	
	- De máquinas o aparatos de las partidas 8426, 8429 u 8430		
8431 41 00	- - Cargillones, cucharas, cucharas de almeja, palas y garras o pinzas:		
8431 41 00 1 00 A	- - - Para máquinas o aparatos de la partida 8428.	-	
8431 41 00 2 00 I	- - - Para máquinas o aparatos de la partida 8429 u 8430	-	
8431 42 00 0 00 B	- - Hojas de topadoras, incluso angulares.	-	
8431 43 00 0 00 A	- - Partes de máquinas o aparatos de sondeo o de perforación, de las subpartidas 8430 41 u 8430 49	-	
8431 49	- - Las demás.		
8431 49 10	- - - De acero colado o moldeado:		
8431 49 10 1 00 A	- - - - Para máquinas o aparatos de la partida 8426	-	
8431 49 10 2 00 I	- - - - Para máquinas o aparatos de la partida 8429	-	
8431 49 80	- - - Las demás:		
8431 49 80 1	- - - - Para máquinas o aparatos de la partida 8428	-	
8431 49 90 1 10 C	- - - - - De aparatos para la carga, descarga, estiba de la carga destinados a ser incorporados, de forma fija, en los aviones, destinadas a cierto tipo de aerodinos (4)(112)	-	
8431 49 90 1 90 E	- - - - - Las demás	-	
8431 49 90 2	- - - - Para máquinas o aparatos de la partida 8429 u 8430	-	
8431 49 90 2 10 A	- - - - - De aparatos para la carga, descarga, estiba de la carga destinados a ser incorporados, de forma fija, en los aviones, destinadas a cierto tipo de aerodinos (4)(112)	-	
8431 49 90 2 90 C	- - - - - Las demás	-	
84.32	MÁQUINAS, APARATOS Y ARTEFACTOS AGRICOLAS, HORTICOLAS O FORESTALES, PARA LA PREPARACION O EL TRABAJO DEL SUELO O PARA EL CULTIVO; RODILLOS PARA CESPED O TERRENOS DE DEPORTE:		
8432 10	- Arados:		

CODIFICACION	DESIGNACION DE LAS MERCANCIAS	UNIDADES SUPLEMENT	OBSERVACIONES
8432 10 10 0 00 G	- - De reje	UN	
8432 10 90 0 00 J	- - Los demás	UN	
8432 21 00 0 00 F	- Gradas, escarificadores, cultivadores, estirpadores, rotocultores, escarificadoras y binadoras	UN	
8432 28	- - Los demás	UN	
8432 29 10 0 00 F	- - - Escarificadores y cultivadores	UN	
8432 29 30 0 00 B	- - - Gradas	UN	
8432 29 50 0 00 G	- - - Motosazadas	UN	
8432 29 90 0 00 I	- - - Los demás	UN	
8432 30	- Sembradoras, plantadoras y trasplantadoras		
	- - Sembradoras		
8432 30 11 0 00 B	- - - De precisión, con mando central	UN	
8432 30 19 0 00 D	- - - Las demás	UN	
8432 30 90 0 00 F	- - Plantadoras y trasplantadoras	UN	
8432 40	- Esparcidoras de estiércol y distribuidoras de abonos		
8432 40 10 0 00 A	- - De abonos minerales o químicos	UN	
8432 40 90 0 00 D	- - De los demás	UN	
8432 80 00 0 00 D	- Las demás máquinas, aparatos y artefactos	-	
8432 90	- Partes		
8432 90 10 0 00 J	- - Rejas de arados	-	
8432 90 90 0 00 C	- - Los demás	-	
84.33	MAQUINAS, APARATOS Y ARTEFACTOS PARA COSECHAR O TRILLAR, INCLUIDAS LAS PRENSAS PARA PAJA O FORRAJE; CORTADORAS DE CESPED Y GUARDARADORAS; MAQUINAS PARA LA LIMPIEZA O LA CLASIFICACION DE HUEVOS, FRUTAS U OTROS PRODUCTOS AGRICOLAS, EXCEPTO LAS DE LA PARTIDA 84.37:		
	- Cortadoras de césped		
8433 11	- - Con motor, en las que el dispositivo de corte gire en un plano horizontal		
8433 11 10 0 00 E	- - - Eléctricas	UN	
	- - - Las demás		
	- - - - Autoimpulsadas		
8433 11 51 0 00 E	- - - - Con asiento	UN	
8433 11 59 0 00 G	- - - - Las demás	UN	

CODIFICACION	DESIGNACION DE LAS MERCANCIAS	UNIDADES SUPLEMENT	OBSERVACIONES
8433 11 90 0 00 H	- - - - Las demás	UN	
8433 19	- - Las demás		
	- - - Con motor		
8433 19 10 0 00 G	- - - - Eléctrico	UN	
	- - - - Las demás		
	- - - - - Autoimpulsadas		
8433 19 51 0 00 G	- - - - - Con asiento	UN	
8433 19 59 0 00 I	- - - - - Las demás	UN	
8433 19 70 0 00 D	- - - - - Las demás	UN	
8433 19 90 0 00 J	- - - Sin motor	UN	
8433 20	- Segadoras o guadañadoras, incluidas las barras de corte para montar en un tractor		
8433 20 10 0 00 D	- - Motosegadoras o motoguadañadoras	UN	
	- - Las demás		
	- - - Diseñadas para ser arrastradas o montadas en un tractor:		
8433 20 51 0 00 D	- - - - En las que el dispositivo de corte gire en un plano horizontal	UN	
8433 20 59 0 00 F	- - - - Las demás	UN	
8433 20 90 0 00 G	- - - Las demás	UN	
8433 30	- Las demás máquinas y aparatos para henificar		
8433 30 10 0 00 B	- - Rastrillos para heno, rastrillos hileradores o aireadores	UN	
8433 30 90 0 00 E	- - Las demás	UN	
8433 40	- prensas para paja o forraje, incluidas las prensas recogedoras		
8433 40 10 0 00 J	- - prensas recogedoras	UN	
8433 40 90 0 00 G	- - Las demás	UN	
	- Las demás máquinas y aparatos para la recolección, máquinas y aparatos para trillar		
8433 51 00	- - Cosechadoras-trilladoras		
8433 51 00 1 00 F	- - - Autoimpulsadas o las accionadas de accionamiento mecánico por motor	UN	
8433 51 00 9 00 I	- - - Las demás	UN	
8433 52 00 0 00 G	- - Las demás máquinas y aparatos para trillar	UN	
8433 53	- Máquinas para la recolección de raíces o tubérculos		
8433 53 10 0 00 D	- - Recogedoras de patatas	UN	

CODIFICACION	DESIGNACION DE LAS MERCANCIAS	UNIDADES SUPLEMENT	OBSERVACIONES
8433 53 30 0 00 J	- - - Descoronadoras y máquinas para la recolección de remolacha	UN	
8433 53 80 0 00 G	- - - Las demás	UN	
8433 59	- - Las demás		
8433 59 10 0 00 H	- - - Recogedores picadoras de forrajes	UN	
8433 59 90	- - - Las demás		
8433 59 80 1 00 I	- - - Para la recolección de maíz		
8433 59 80 2 00 G	- - - Para la recolección de algodón		
8433 59 90 8 00 B	- - - Las demás		
8433 60	- Máquinas para la limpieza o clasificación de huevos, frutos u otros productos agrícolas		
8433 60 10 0 00 E	- - Clasificadores de huevos	UN	
8433 60 80 0 00 H	- - Las demás		
8433 90 00 0 00 A	- Partes		
84.34	ORDEÑADORAS Y MÁQUINAS Y APARATOS PARA LA INDUSTRIA LECHERA:		
8434 10 00 0 00 G	- Ordeñadoras		
8434 20 00 0 00 E	- Máquinas y aparatos para la industria lechera		
8434 90 00 0 00 J	- Partes		
84.35	PRESAS, ESTRUJADORAS Y MÁQUINAS Y APARATOS ANALOGOS PARA LA PRODUCCION DE VINO, SIDRA, JUGOS DE FRUTAS O BEBIDAS SIMILARES:		
8435 10	- Máquinas y aparatos		
8435 10 10 0 00 D	- - Presas y estrujadoras		
8435 10 90 0 00 G	- - Los demás		
8435 90 00 0 00 I	- Partes		
84.36	LAS DEMAS MÁQUINAS Y APARATOS, PARA LA AGRICULTURA, HORTICULTURA, SILVICULTURA, AVICULTURA O APICULTURA, INCLUIDOS LOS REMINADORES CON DISPOSITIVOS MECANICOS O TERMICOS Y LAS INCUBADORAS Y CRIADORAS AVICOLAS:		
8436 10	- Máquinas y aparatos para preparar alimentos o piensos para animales		
8436 10 10 0 00 C	- - Molinos para cereales, habas, guisantes y productos similares	UN	
8436 10 80	- - Los demás		
8436 10 90 1 00 D	- - - Mezcladoras o granuladoras		
8436 10 90 9 00 G	- - - Los demás		
	- Máquinas y aparatos para la avicultura, incluidas las incubadoras y criadoras		

CODIFICACION	DESIGNACION DE LAS MERCANCIAS	UNIDADES SUPLEMENT	OBSERVACIONES
8436 21 00 0 00 B	- - Incubadoras y criadoras		
8436 29 00	- - Los demás		
8436 29 00 1 00 B	- - - Nidales, comederos o bebederos		
8436 29 00 9 00 E	- - - Los demás		
8436 80 00 0 00 J	- Las demás máquinas y aparatos		
	- Partes		
8436 91 00 0 00 G	- - De máquinas y aparatos para la avicultura		
8436 99 00 0 00 I	- - Las demás		
84.37	MÁQUINAS PARA LA LIMPIEZA, CLASIFICACION O CRIBADO DE SEMILLAS, GRANOS O LEGUMBRES SECAS; MÁQUINAS Y APARATOS PARA LA MOLIENDA O EL TRATAMIENTO DE CEREALES O LEGUMBRES SECAS, EXCEPTO LAS DE TIPO RURAL:		
8437 10 00	- Máquinas para la limpieza, clasificación o cribado de semillas, granos o legumbres secas		
8437 10 00 1 00 B	- - Descuscutadoras	UN	
	- - Las demás:		
8437 10 00 2 00 J	- - - De cereales o de legumbres secas	UN	
8437 10 00 9 00 E	- - - Las demás	UN	
8437 80 00 0 00 I	- Las demás máquinas y aparatos		
8437 90 00 0 00 G	- Partes		
84.38	MÁQUINAS Y APARATOS, NO EXPRESADOS NI COMPRENDIDOS EN OTRAS PARTIDAS DE ESTE CAPITULO PARA LA PREPARACION O LA FABRICACION INDUSTRIAL DE ALIMENTOS O DE BEBIDAS, EXCEPTO LAS MÁQUINAS Y APARATOS PARA LA EXTRACCION O LA PREPARACION DE ACEITES O GRASAS, ANIMALES O VEGETALES FIJOS:		
8438 10	- Máquinas y aparatos para panadería, pastelería, galletería o para la fabricación de pastas alimenticias		
8438 10 10 0 00 A	- - Para panadería, pastelería y galletería		
8438 10 90 0 00 D	- - Para la fabricación de pastas alimenticias		
8438 20 00 0 00 A	- Máquinas y aparatos para confitería, elaboración de cacao o fabricación de chocolate		
8438 30 00 0 00 I	- Máquinas y aparatos para la industria azucarera		
8438 40 00 0 00 G	- Máquinas y aparatos para la industria cervecera		
8438 50 00 0 00 D	- Máquinas y aparatos para la preparación de carne		
8438 60 00 0 00 B	- Máquinas y aparatos para la preparación de frutas, hortalizas y/o legumbres		
8438 80	- Las demás máquinas y aparatos		

CODIFICACION	DESIGNACION DE LAS MERCANCIAS	UNIDADES SUPLEMENT.	OBSERVACIONES
8438 80 10 0 00 F	- - Para el tratamiento y preparación de café o té	-	
	- - Los demás	-	
8438 80 91 0 00 H	- - - Para la preparación o fabricación de bebidas	-	
8438 80 99 0 00 J	- - - Los demás	-	
8438 90 00 0 00 F	- Partes	-	
84.38	MAQUINAS Y APARATOS PARA LA FABRICACION DE PASTA DE MATERIAS FIBROSAS CELULOSICAS O PARA LA FABRICACION Y EL ACABADO DEL PAPEL O CARTON:		
8439 10 00	- Máquinas y aparatos para la fabricación de pasta de materias fibrosas celulósicas	-	
8439 10 00 1 00 J	- - Astilladores, desfibradores, lavadoras, espesadoras o blanqueadoras de tambor con más de 40 m ² /s de superficie, secadoras o prensaspastas con ancho de tela superior a 4.2 m ² /s	-	
8439 10 00 9 00 C	- - Los demás	-	
8439 20 00	- Máquinas y aparatos para la fabricación de papel o cartón	-	
8439 20 00 1 00 H	- - Planas, con ancho de tela igual o superior a 3.5 m	-	
8439 20 00 9 00 A	- - Los demás	-	
8439 30 00	- Máquinas y aparatos para el acabado de papel o cartón	-	
8439 30 00 1 00 F	- - Para la fabricación de papel ondulado	-	
8439 30 00 9 00 I	- - Las demás	-	
	- Partes	-	
8439 91 00 0 00 D	- - De máquinas o aparatos para la fabricación de pasta de materias fibrosas celulósicas	-	
8439 99 00	- - Las demás	-	
8439 99 00 1 90 E	- - Camisas de bronce o de acero inoxidable para cilindros aspirantes, formadores de hojas (tipos inverforma, vertiforma y similares)	-	
8439 99 00 9	- - - Las demás	-	
8439 99 00 9 10 F	- - - Rodillos aspirantes de acero aleado, sin perforar, con una longitud de 3 207 mm como máximo con un diámetro exterior no inferior a 754 mm, destinados a ser utilizados en las máquinas para la fabricación del papel y cartón (4)	-	
8439 99 00 9 90 H	- - - Las demás	-	
84.40	MAQUINAS Y APARATOS PARA ENCUADERNACION, INCLUIDAS LAS MAQUINAS PARA COSER PLIEGOS:		
8440 10	- Máquinas y aparatos	-	
8440 10 10	- - Plegadoras	-	

CODIFICACION	DESIGNACION DE LAS MERCANCIAS	UNIDADES SUPLEMENT.	OBSERVACIONES
8440 10 10 1 00 E	- - - Automáticas, que realicen más de tres dobles en hojas de dimensiones superiores a 70x100 cm, con dispositivo alimentador automático	-	
	- - - Las demás	-	
8440 10 10 2 00 C	- - - De peso inferior o igual a 500 kg	-	
8440 10 10 3 00 A	- - - De peso superior a 500 kg	-	
8440 10 20	- - Ensambladoras	-	
8440 10 20 1 00 C	- - - De peso inferior o igual a 500 kg	-	
8440 10 20 2 00 A	- - - De peso superior a 500 kg	-	
8440 10 30	- - Cosedoras o grapadoras	-	
8440 10 30 1 00 A	- - - Con hilo metálico o con grapas	-	
8440 10 30 9 00 D	- - - Las demás	-	
8440 10 40 0 00 A	- - Máquinas de encuadernar por pegado	-	
8440 10 90	- - Los demás	-	
8440 10 90 1 00 H	- - - Máquinas automáticas que simultáneamente aplan y embuchen pliegos y además cosen o grapaban	-	
8440 10 90 2 00 F	- - - Máquinas automáticas para preparar los lomos de los libros (entallar, alisar, redondear, sacar cajas, etc.) o para entomar.	-	
8440 10 90 3 00 D	- - - Máquinas automáticas para fabricar o preparar tapas, incluso ferrallas, o para colocarlas en los libros	-	
8440 10 90 4 00 B	- - - Máquinas para dorar o para colocar cantos o cortes de libros, máquinas automáticas para colocar sobrecubiertas o tapas de papel en libros encuadernados, máquinas automáticas para colocar cartillas, guardas o cabezadas en los libros	-	
	- - - Las demás	-	
8440 10 90 5 00 I	- - - De peso inferior o igual a 500 kg	-	
8440 10 90 6 00 G	- - - De peso superior a 500 kg	-	
8440 90 00 0 00 B	- Partes	-	
84.41	LAS DEMAS MAQUINAS Y APARATOS PARA EL TRABAJO DE LA PASTA DE PAPEL, DEL PAPEL O DEL CARTON, INCLUIDAS LAS CORTADORAS DE CUALQUIER TIPO:		
8441 10	- Cortadoras	-	
8441 10 10 0 00 F	- - Cortadoras bobinadoras	-	
8441 10 20	- - Cortadoras longitudinales o transversales	-	
8441 10 20 1 00 B	- - - Para hojas de cartón, con capacidad de producir handcuras ("mitrilleuses") y ancho de trabajo superior a 220 cm	-	
8441 10 20 9 00 E	- - - Las demás	-	
8441 10 30	- - Guillotinas	-	

CODIFICACION	DESIGNACION DE LAS MERCANCIAS	UNIDADES SUPLEMENT	OBSERVACIONES
8441 10 30 1 00 J	- - - Trislaterales con tres o más cuchillas, dos de las cuales corten simultáneamente	-	
8441 10 30 9 00 C	- - - Las demás	-	
8441 10 90	- - Las demás	-	
	- - - De laboratorio fotográfico	-	
8441 10 90 1 00 G	- - - - Electrónicas, con motor incorporado	-	
8441 10 90 2 00 E	- - - - Las demás	-	
	- - - Las demás:	-	
8441 10 90 3 00 C	- - - - Máquinas para recortado de cartón en cajas, incluso con dispositivo auxiliar de impresión ("stoppers")	-	
8441 10 90 9 00 J	- - - - Las demás	-	
8441 20 00	- Máquinas para la fabricación de sacos, bolsas o sobres	-	
8441 20 00 1 00 D	- - Máquinas automáticas para fabricar sobres, incluso con ventanilla transparente o translúcida	-	
8441 20 00 2 00 B	- - Máquinas automáticas para fabricar sacos de hojas múltiples	-	
8441 20 00 9 00 G	- - Las demás	-	
8441 30 00	- Máquinas para la fabricación de cajas, tubos, tambores o continentes similares, excepto por moldeado	-	
8441 30 00 1 00 B	- - Máquinas automáticas o semiautomáticas para fabricar cajas de cartón ondulado	-	
8441 30 00 2 00 J	- - Máquinas para fabricar cajas plegables, distintas de las de cartón ondulado	-	
8441 30 00 3 00 H	- - Máquinas automáticas para fabricar cajas de cartón no plegables, distintas de las de cartón ondulado	-	
	- - Las demás:	-	
8441 30 00 4 00 F	- - - Máquinas para colocar rejillas en el interior de cajas de cartón	-	
8441 30 00 5 00 C	- - - Máquinas para formar cajas de cartón, con dispositivo automático de alimentación de papel y encolado	-	
8441 30 00 9 00 E	- - - Las demás	-	
8441 40 00 0 00 B	- Máquinas para moldear artículos de pasta de papel, de papel o de cartón	-	
8441 60 00	- Las demás máquinas y aparatos	-	
8441 80 00 1 00 A	- - Máquinas automáticas para fabricar índices, máquinas para contar papel	-	
8441 80 00 9 00 D	- - Los demás	-	
8441 90	- Partes	-	
8441 90 10 0 00 I	- - De cortadoras	-	

CODIFICACION	DESIGNACION DE LAS MERCANCIAS	UNIDADES SUPLEMENT	OBSERVACIONES
8441 90 90 0 00 B	- - Las demás	-	
84.42	MAQUINAS, APARATOS Y MATERIAL (EXCEPTO LAS MAQUINAS HERRAMIENTA DE LAS PARTIDAS 84.88 a 84.85) PARA FUNDIR, COMPONER CARACTERES O PARA PREPARAR O FABRICAR CLISES, PLANCHAS, CILINDROS U OTROS ELEMENTOS IMPRESORES; CARACTERES DE IMPRENTA, CLISES, PLANCHAS, CILINDROS Y DEMAS ELEMENTOS IMPRESORES; PIEDRAS LITOGRAFICAS, PLANCHAS, PLACAS Y CILINDROS, PREPARADOS PARA LA IMPRESION (POR EJEMPLO: APLANADOS, GRANEADOS O PULIDOS):		
8442 10 00 0 00 G	- Máquinas y material para componer por procedimiento fotográfico	UN	
8442 20	- Máquinas, aparatos y material para componer caracteres por otros procedimientos, incluso con dispositivos para fundir		
8442 20 10 0 00 C	- - Máquinas para fundir y componer (linotipias, monotipias, intertipos, etc.)	UN	
8442 20 90	- - Las demás:		
8442 20 90 1 00 D	- - - Máquinas para componer; máquinas para fundir planchas de estereotipia o elementos tipográficos	UN	
8442 20 90 9 00 G	- - - Los demás:	UN	
8442 30 00	- Las demás máquinas, aparatos y material:		
8442 30 00 1 00 A	- - Máquinas para grabar cilindros o planchas por mordido continuo con ácidos, por utilización de fotopolímeros, por copiado mediante sistema electroelectrónico o por aplicación de rayos láser	-	
8442 30 00 9 00 C	- - Los demás	-	
8442 40 00	- Partes de estas máquinas, aparatos o material:		
8442 40 00 1 00 I	- - De máquinas para fundir o para componer	-	
8442 40 00 9 00 B	- - Las demás	-	
8442 50	- Caracteres de imprenta, clisés, planchas, cilindros y demás elementos impresores; piedras litográficas, planchas, placas y cilindros, preparados para la impresión (por ejemplo: aplanados, graneados o pulidos):		
8442 50 10 0 00 F	- - Clisés para fotograbados	-	
8442 50 30 0 00 B	- - Planchas, placas y hojas para impresión en offset	-	
	- - Los demás:	-	
8442 50 91 0 00 H	- - - Impresoras	-	
8442 50 99	- - Los demás:	-	
	- - Planchas o placas preparadas para la impresión	-	
8442 50 99 1 00 H	- - - De magnesio	-	
8442 50 99 2 00 F	- - - Poliméticas	-	
8442 50 99 3 00 D	- - - Las demás	-	
	- - Los demás:	-	
8442 50 99 4 00 B	- - - Matrices, espacios de cuñas	-	

CODIFICACION	DESIGNACION DE LAS MERCANCIAS	UNIDADES SUPLEMENT	OBSERVACIONES
8442 50 99 9 00 A	- - - Los demás, incluidos los cables.	-	
84.43	MAQUINAS Y APARATOS PARA IMPRIMIR Y SUS MAQUINAS AUXILIARES:		
	- Impresoras offset		
8443 11 00	- - Alimentadas con bobinas		
8443 11 00 1 00 C	- - - Con peso unitario inferior o igual a 7 500 kg	UN	
8443 11 00 2 00 A	- - - Con peso unitario superior a 7 500 kg e inferior o igual a 12 000 kg.	UN	
8443 11 00 3 00 J	- - - Con peso unitario superior a 12 000 kg	UN	
8443 12 00 0 00 P	- - Alimentadas con hojas de formato inferior o igual a 22 cm x 36 cm (offset de oficina)	UN	
8443 18	- - Las demás		
	* * * Alimentadas con hojas de formato		
8443 19 11	- - - No superior a 29,7x42 cm		
8443 19 11 1 00 B	- - - - Con peso unitario inferior o igual a 7 500 kg.	UN	
8443 19 11 2 00 J	- - - - Con peso unitario superior a 7 500 kg e inferior o igual a 12 000 kg	UN	
8443 19 11 3 00 H	- - - - Con peso unitario superior a 12 000 kg	UN	
8443 19 19	- - - Superior a 29,7x42 cm		
8443 19 19 1 00 D	- - - - Con peso unitario inferior o igual a 7 500 kg	UN	
8443 19 19 2 00 B	- - - - Con peso unitario superior a 7 500 kg e inferior o igual a 12 000 kg.	UN	
8443 19 19 3 00 J	- - - - Con peso unitario superior a 12 000 kg	UN	
8443 19 90	- - - Las demás		
8443 19 90 1 00 F	- - - - Con peso unitario inferior o igual a 7 500 kg	UN	
8443 19 90 2 00 D	- - - - Con peso unitario superior a 7 500 kg e inferior o igual a 12 000 kg	UN	
8443 19 90 3 00 B	- - - - Con peso unitario superior a 12 000 kg	UN	
	- Impresoras litográficas, con exclusión de las flexográficas		
8443 21 00	- - Alimentadas con bobinas		
	- - - Con superficie de impresión inferior o igual a 84x88 cm		
8443 21 00 1 00 A	- - - - Con peso unitario inferior o igual a 12 000 kg	UN	
8443 21 00 2 00 I	- - - - Con peso unitario superior a 12 000 kg.	UN	
8443 21 00 3 00 G	- - - - Con superficie de impresión superior a 84x88 cm	UN	
8443 29 00	- - Las demás		

CODIFICACION	DESIGNACION DE LAS MERCANCIAS	UNIDADES SUPLEMENT	OBSERVACIONES
	- - - De reacción de dos o más colores, con superficie de impresión		
8443 29 00 1 00 C	- - - - inferior a 70x100 cm	UN	
8443 29 00 2 00 A	- - - - igual o superior a 70x100 cm	UN	
	- - - Las demás, con superficie de impresión		
8443 29 00 3 00 I	- - - - inferior a 70x100 cm	UN	
8443 29 00 4 00 G	- - - - igual o superior a 70x100 cm e inferior o igual a 80x112 cm.	UN	
8443 29 00 5 00 B	- - - - superior a 80x112 cm	UN	
8443 30 00	- Impresoras flexográficas		
8443 30 00 1 00 J	- - Con peso unitario inferior o igual a 7 500 kg	UN	
8443 30 00 2 00 H	- - Con peso unitario superior a 7 500 kg e inferior o igual a 12 000 kg	UN	
8443 30 00 3 00 F	- - Con peso unitario superior a 12 000 kg	UN	
8443 40 00	- Impresoras heliográficas (huecograbado)		
8443 40 00 1 00 H	- - Con peso unitario inferior o igual a 7 000 kg	UN	
8443 40 00 2 00 F	- - Con peso unitario superior a 7 000 kg.	UN	
8443 50	- Las demás impresoras		
	- - Maquinas rotativas		
8443 50 11 0 00 D	- - - De estampar o imprimir materias textiles	UN	
8443 50 19	- - - Las demás		
8443 50 19 1 00 D	- - - - Con peso unitario inferior o igual a 7 500 kg	UN	
8443 50 19 2 00 B	- - - - Con peso unitario superior a 7 500 kg e inferior o igual a 12 000 kg	UN	
8443 50 19 3 00 J	- - - - Con peso superior a 12 000 kg	UN	
8443 50 90	- - Las demás		
8443 50 90 1 00 F	- - - Maquinas de "cra y refinación": máquinas automáticas para imprimir o timbrar en relieve, cuerpos suplementarios de impresión con superficie de impresión igual o superior a 84x88 cm	UN	
8443 50 90 2 00 D	- - - Otras prensas de imprimir a presión plana	UN	
	- - - Otras prensas de imprimir a presión plano cilíndrica, de reacción		
8443 50 90 3 00 B	- - - - Para impresión con uno o varios colores y superficie de impresión inferior a 70x100 cm	UN	
8443 50 90 4 00 J	- - - - Para impresión con un solo color y superficie de impresión igual o superior a 70x100 cm e inferior o igual a 80x112 cm	UN	
8443 50 90 5 00 D	- - - - Para impresión con un solo color y superficie de impresión superior a 80x112 cm, para impresión con dos o más colores y superficie de impresión igual o superior a 70x100 cm	UN	

CODIFICACION	DESIGNACION DE LAS MERCANCIAS	UNIDADES SUPLEMENT	OBSERVACIONES
	- - - Las demás, con peso unitario		
8443 50 90 5 00 E	- - - - Inferior o igual a 7 500 kg	UN	
8443 50 90 7 00 C	- - - - Superior a 7 500 kg e inferior o igual a 12 000 kg	UN	
8443 50 90 8 00 A	- - - - Superior a 12 000 kg	UN	
8443 60 00	- Máquinas auxiliares		
8443 60 00 1 00 C	- - Máquinas para preparar la impresión por huecoplebado (para aplicar papel pigmento), cuerpos suplementarios de plegado y cosido para instalaciones de prensa con superficie de impresión igual o superior a 84x66 cm		
	- - Las demás, con peso unitario		
8443 60 00 2 00 A	- - - Inferior o igual a 7 500 kg		
8443 60 00 3 00 I	- - - Superior a 7 500 kg e inferior o igual a 12 000 kg		
8443 60 00 4 00 G	- - - Superior a 12 000 kg		
8443 90 00	- Partes:		
8443 90 00 1 00 G	- - Para máquinas de estampar		
8443 90 00 9 00 J	- - Las demás		
84.44	MAQUINAS PARA EL HILADO (EXTRUSION), ESTIRADO, TEXTURADO O CORTADO, DE MATERIAS TEXTILES SINTETICAS O ARTIFICIALES:		
8444 00 10 0 00 E	- Máquinas para el hilado (extrusión)	UN	
8444 00 90 0 00 H	- Las demás	UN	
84.45	MAQUINAS PARA LA PREPARACION DE MATERIAS TEXTILES; MAQUINAS PARA EL HILADO, DOBLADO O RETORCIDO, DE MATERIAS TEXTILES, Y DEMAS MAQUINAS Y APARATOS PARA LA FABRICACION DE HILADOS TEXTILES; BOBINADORAS (INCLUIDAS LAS CANTILLERAS) O DEVANADORAS, PARA MATERIAS TEXTILES, Y MAQUINAS PARA LA PREPARACION DE HILADOS TEXTILES PARA SU UTILIZACION EN LA MAQUINAS DE LAS PARTIDAS 84.46 u 84.47:		
	- Máquinas para la preparación de materias textiles		
8445 11 00	- - Cardas		
8445 11 00 1 00 A	- - - Para yute	UN	
8445 11 00 9 00 D	- - - Las demás	UN	
8445 12 00	- - Peinadoras		
8445 12 00 1 00 J	- - - Para yute	UN	
8445 12 00 9 00 C	- - - Las demás	UN	
8445 13 00	- - Mecheras		
8445 13 00 1 00 I	- - - Para yute	UN	
8445 13 00 9 00 B	- - - Las demás	UN	

CODIFICACION	DESIGNACION DE LAS MERCANCIAS	UNIDADES SUPLEMENT	OBSERVACIONES
8445 19 00	- - Las demás		
8445 19 00 1 00 C	- - - Para yute	UN	
	- - - Las demás		
8445 19 00 2 00 A	- - - Separadoras de semillas de algodón	UN	
8445 19 00 9 00 F	- - - Las demás	UN	
8445 20 00	- Máquinas para el hilado de materias textiles		
8445 20 00 1 00 J	- - Para yute		
8445 20 00 9 00 C	- - Las demás		
8445 30	- Máquinas para el doblado o retorcido, de materias textiles		
8445 30 10	- - Para el doblado de materias textiles:		
8445 30 10 1 00 F	- - - Para yute	UN	
8445 30 10 9 00 I	- - - Las demás	UN	
8445 30 90	- - Para el retorcido de materias textiles		
8445 30 90 1 00 I	- - - Para yute	UN	
8445 30 90 9 00 B	- - - Las demás	UN	
8445 40 00 0 00 H	- Bobinadoras (incluidas las cantilleras) o devanadoras, para materias textiles	UN	
8445 90 00	- Las demás		
8445 90 00 1 00 E	- - Encoladoras	UN	
8445 90 00 9 00 H	- - Las demás, incluidas las urdideros	UN	
84.46	TELARES:		
8446 10 00	- Para tejidos de anchura inferior o igual a 30 cm		
	- Para tejidos de anchura superior a 30 cm, de lanzadera		
8446 21 00 0 00 J	- - Con motor	UN	
8446 29 00 0 00 B	- - Los demás	UN	
8446 30 00 0 00 I	- Para tejidos de anchura superior a 30 cm, sin lanzadera	UN	
84.47	TRICOTOSAS Y OTRAS MAQUINAS DE PUNTO, DE COSIDO POR CADENETA, DE GUIPUR, DE TUL, DE ENCAJES, DE BORDAR, DE PASAMANERIA, DE TRENZAS, DE REDES O DE INSERTAR MECHONES:		
	- Tricotosas circulares		
8447 11 00	- - Con cilindro de diámetro inferior o igual a 165 mm		
8447 11 00 1 00 I	- - - De batería	UN	

CODIFICACION	DESIGNACION DE LAS MERCANCIAS	UNIDADES SUPLEMENT	OBSERVACIONES
8447 11 00 9 00 B	- - - Las demás	UN	
8447 12 00	- - Con cilindro de diámetro superior a 185 mm		
8447 12 00 1 00 H	- - - De batería	UN	
8447 12 00 9 00 A	- - - Las demás	UN	
8447 20	- Tricotosas y otras máquinas de punto rectilíneas, máquinas de cosido por cadeneta		
8447 20 10	- - Manuales		
8447 20 10 1 00 F	- - - Máquinas de cosido por cadeneta	UN	
8447 20 10 9 00 T	- - - Las demás	UN	
	- - Los demás		
8447 20 91 0 00 J	- - - Telares de urdimbras incluidos los Raschel	UN	
8447 20 93 0 00 H	- - - Telares tipo Cotton y Paper	UN	
8447 20 99	- - - Los demás		
8447 20 99 1 00 J	- - - - Tricotosas rectilíneas	UN	
8447 20 99 9 00 C	- - - - Los demás	UN	
8447 90 00 0 00 E	- Los demás	UN	
84.48	MAQUINAS Y APARATOS AUXILIARES PARA LAS MAQUINAS DE LAS PARTIDAS 8444, 8445, 8446 u 8447 (POR EJEMPLO, MAQUINITAS, MECANISMOS JACQUARD, PARQUARDIMBRES Y PARATRAMAS O MECANISMOS DE CAMBIO DE LANZADERA); PARTES Y ACCESORIOS IDENTIFICABLES COMO DESTINADOS, EXCLUSIVA O PRINCIPALMENTE, A LAS MAQUINAS DE ESTA PARTIDA O DE LAS PARTIDAS 8444, 8445, 8446 u 8447 (POR EJEMPLO: MUSOS, ALETAS, GUARNICIONES DE CARROS, PEINES, BARRETAS, MILERAS, LANZADERAS, LIZOS Y SUS BASTIDORES, AGUJAS, PLATINAS O GANCHOS): - Máquinas y aparatos auxiliares para las máquinas de las partidas 8444, 8445, 8446 u 8447		
8448 11 00 0 00 J	- - Maquinitas y mecanismos Jacquard, reductoras perforadoras y copiadoras de cartones, máquinas para unir los cartones después de perforados	-	
8448 19 00 0 00 B	- - Las demás	-	
8448 20 00 0 00 I	- Partes y accesorios de las máquinas de la partida 8444 o de sus máquinas o aparatos auxiliares - Partes y accesorios de las máquinas de la partida 8445 o de sus máquinas o aparatos auxiliares	-	
8448 31 00 0 00 F	- - Guarniciones de cardas	-	
8448 32 00 0 00 E	- - De máquinas para la preparación de materias textiles, excepto las guarniciones de cardas	-	
8448 33	- - Husos y aletas, anillos y cursores	-	
8448 33 10 0 00 B	- - - Husos y aletas	-	

CODIFICACION	DESIGNACION DE LAS MERCANCIAS	UNIDADES SUPLEMENT	OBSERVACIONES
8448 33 90 0 00 E	- - - Anillos y cursores	-	
8448 39 00 0 00 H	- - Los demás	-	
	- Partes y accesorios de telares o de sus máquinas o aparatos auxiliares.		
8448 41 00 0 00 D	- - Lanzaderas	-	
8448 42 00 0 00 C	- - Peines, lizos y sus bastidores	-	
8448 49 00 0 00 F	- - Los demás	-	
	- Partes y accesorios de tricotosas y de máquinas o aparatos de la partida 8447 o de sus máquinas o aparatos auxiliares		
8448 51	- - Platinas, agujas y demás artículos que participan en la formación de las mallas		
8448 51 10 0 00 I	- - - Platinas	-	
8448 51 90 0 00 B	- - - Los demás	-	
8448 59 00 0 00 C	- - Los demás	-	
84.49	MAQUINAS Y APARATOS PARA LA FABRICACION O EL ACABADO DEL FIELTRO O TELAS SIN TEJER, EN PIEZA O EN FORMA, INCLUIDAS LAS MAQUINAS Y APARATOS PARA LA FABRICACION DE SOMBREROS DE FIELTRO; FORMAS DE SOMBRERERIA.		
8449 00 00 9 00 B			
84.50	MAQUINAS PARA LAVAR ROPA, INCLUIDO CON DISPOSITIVO DE SECADO:		
	- Máquinas de capacidad unitaria, expresada en peso de ropa seca, inferior o igual a 10 kg		
8450 11	- - Máquinas totalmente automáticas		
8450 11 10 0 00 C	- - - De capacidad unitaria, expresada en peso de ropa seca, no superior a 8 kg	UN	
8450 11 90 0 00 F	- - - De capacidad unitaria, expresada en peso de ropa seca, superior a 8 kg sin exceder de 10 kg	UN	
8450 12 00	- - Las demás máquinas, con secadora centrífuga incorporada		
	- - De capacidad unitaria, expresada en peso de ropa seca, inferior o igual a 8 kg		
8450 12 00 1 00 B	- - - - Semiautomáticas	UN	
8450 12 00 2 00 J	- - - - Las demás	UN	
8450 12 00 3 00 H	- - - De capacidad unitaria, expresada en peso de ropa seca, superior a 8 kg	UN	
8450 19 00	- - Las demás		
	- - De capacidad unitaria, expresada en peso de ropa seca, inferior o igual a 8 kg		
8450 19 00 1 00 E	- - - Semiautomáticas de funcionamiento eléctrico	UN	
8450 19 00 2 00 C	- - - Las demás	UN	

CODIFICACION	DESIGNACION DE LAS MERCANCIAS	UNIDADES SUPLEMENT	OBSERVACIONES
8450 19 00 3 00 A	- - De capacidad unitaria expresada en peso de ropa seca, superior a 6 kg	UN	
8450 20 00 0 00 D	- Máquinas de capacidad unitaria, expresada en peso de ropa seca, superior a 10 kg	UN	
8450 90 00 0 00 I	- Partes	-	
84.61	MAQUINAS Y APARATOS (EXCEPTO LAS MAQUINAS DE LA PARTIDA 8450) PARA LAVAR, LIMPIAR, ESCURRIR, SECAR, PLANCHAR, PRENSAR (INCLUIDAS LAS PRENSAS PARA FIJAR), BLANQUEAR, TENER, APRESTAR, ACABAR, REVESTIR O IMPREGNAR LOS MILADOS, TEJIDOS O MANUFACTURAS TEXTILES Y MAQUINAS PARA EL REVESTIMIENTO DE TEJIDOS U OTROS SOPORTES UTILIZADOS EN LA FABRICACION DE CUBRESUELOS, TALES COMO EL LIMOLEO; MAQUINAS PARA ENROLLAR, DESENCOLLAR, PLEGAR, CORTAR O DENTAR LOS TEJIDOS:		
8451 10 00 0 00 E	- Máquinas para la limpieza en seco	-	
	- Máquinas para secar	-	
8451 21	- - De capacidad unitaria, expresada en peso de ropa seca, inferior o igual a 10 kg	10	
8451 21 10 0 00 J	- - - De capacidad unitaria expresada en peso de ropa seca, no superior a 6 kg	-	
8451 21 90 0 00 C	- - - De capacidad unitaria, expresada en peso de ropa seca, superior a 6 kg sin exceder de 10 kg	-	
8451 29 00 0 00 D	- - Las demás	-	
8451 30	- Máquinas y prensas para planchar, incluidas las prensas para fijar		
8451 30 10 0 00 J	- - De calentamiento eléctrico de potencia inferior a 7500 W	UN	
8451 30 90 0 00 B	- - Las demás	UN	
8451 40 00 0 00 I	- Máquinas para lavar, blanquear o tener	-	
8451 50 00 0 00 F	- Máquinas para enrollar, desenrollar, plegar, cortar o dentar los tejidos	-	
8451 80	- Las demás máquinas y aparatos	-	
8451 80 10 0 00 H	- - Máquinas de recubrir tejidos y otros soportes en la fabricación de cubresuelos, tales como linóleos, etc	-	
8451 80 90 0 00 A	- - Las demás	-	
8451 90 00 0 00 H	- Partes	-	
84.52	MAQUINAS DE COSER, EXCEPTO LAS DE COSER PLIEGOS DE LA PARTIDA 84 40; MUEBLES, BASAMIENTOS Y TAPAS O CUBIERTAS ESPECIALMENTE DISEÑADOS PARA MAQUINAS DE COSER; AGUJAS PARA MAQUINAS DE COSER:		
8452 10	- Máquinas de coser domésticas		
	- Máquinas de coser que hagan sólo pespuntes, cuyo cabezal pese como máximo 16 kg sin motor o 17 kg con motor, cabezales de máquinas de coser que hagan sólo pespuntes y que pesen como máximo 16 kg sin motor y 17 kg con motor		

CODIFICACION	DESIGNACION DE LAS MERCANCIAS	UNIDADES SUPLEMENT	OBSERVACIONES
8452 10 11 0 00 A	- - - Máquinas de coser de valor unitario (excluidos los arrazones, mesas o muebles) superior a 25 ECUS	UN	
8452 10 19 0 00 C	- - - Las demás	UN	
8452 10 90 0 00 E	- - Las demás máquinas de coser y los demás cabezales para máquinas de coser	UN	
	- Las demás máquinas de coser		
8452 21 00	- - Unidades automáticas		
	- - - Diseñadas exclusivamente para realizar trabajos especiales (coser cuero, calzado, sacos, botones, etc)		
8452 21 00 1 00 J	- - - - "Overlock" o rematadoras	UN	
8452 21 00 2 00 G	- - - - Las demás	UN	
8452 21 00 9 00 B	- - - Las demás	UN	
8452 28 00	- - Las demás		
	- - - Diseñadas exclusivamente para realizar trabajos especiales (coser cuero, calzado, sacos, etc)		
8452 29 00 1 00 A	- - - - "Overlock" o rematadoras	UN	
8452 29 00 2 00 I	- - - - Las demás	UN	
8452 29 00 9 00 D	- - - Las demás	UN	
8452 30 00 0 00 J	- Agujas para máquinas de coser	-	
8452 40 00 0 00 H	- Muebles, basamientos y tapas o cubiertas para máquinas de coser y sus partes	-	
8452 90 00 0 00 G	- Las demás partes para máquinas de coser	-	
84.53	MAQUINAS Y APARATOS PARA LA PREPARACION, EL CURTIDO O EL TRABAJO DE CUEROS O PIELES O PARA LA FABRICACION O REPARACION DE CALZADO O DE OTRAS MANUFACTURAS DE CUERO O DE PIEL, EXCEPTO LAS MAQUINAS DE COSER:		
8453 10 00 0 00 E	- Máquinas y aparatos para la preparación, el curtido o el trabajo de cueros o pieles	-	
8453 20 00 0 00 A	- Máquinas y aparatos para la fabricación o reparación de calzado	-	
8453 80 00 0 00 H	- Las demás máquinas y aparatos	-	
8453 90 00 0 00 F	- Partes	-	
84.54	CONVERTIDORES, DE COLADA, LINGOTERAS Y MAQUINAS DE COLAR (MOLDEAR), PARA METALURGIA, ACERIAS O FUNDICIONES:		
8454 10 00 0 00 B	- Convertidores	-	
8454 20	- Lingoteras y cucharas de colada		
	- Lingoteras		

CODIFICACION	DESIGNACION DE LAS MERCANCIAS	UNIDADES SUPLEMENT	OBSERVACIONES
8454 20 11 0 00 G	- - - De fundición	-	
8454 20 12 0 00 I	- - - Las demás	-	
8454 20 90 0 00 A	- - Cucheras de colada	-	
8454 30	- Máquinas de colar (moldear)	-	
8454 30 10 0 00 F	- - Máquinas de moldear a presión	-	
8454 30 90 0 00 I	- - Las demás	-	
8454 90 00 0 00 E	- Partes	-	
84.55	LAMINADORES PARA METALES Y SUS CILINDROS		
8455 10 00 0 00 A	- Laminadores de tubos	-	
	- Los demás laminadores	-	
8455 21 00	- - Para laminar en caliente y combinados para laminar en caliente y en frío	-	
8455 21 00 1 00 F	- - Especialmente concebidos para el reciclado de combustibles nucleares irradiados	-	
8455 21 00 9 00 I	- - Los demás	-	
8455 22 00	- - Para laminar en frío	-	
8455 22 00 1 00 E	- - Especialmente concebidos para el reciclado de combustibles nucleares irradiados	-	
8455 22 00 9 00 M	- - Los demás	-	
8455 30	- Cilindros de laminadores	-	
8455 30 10 0 00 E	- - De fundición	-	
	- De acero forjado	-	
8455 30 31 0 00 J	- - Cilindros de trabajo en caliente, cilindros de apoyo en caliente y en frío	-	
8455 30 39 0 00 B	- - Cilindros de trabajo en frío	-	
8455 30 90 0 00 H	- - De acero colado o moldeado	-	
8455 90 00 0 00 D	- Las demás partes	-	
84.56	MAQUINAS HERRAMIENTA QUE TRABAJEN POR ARRANQUE DE CUALQUIER MATERIA MEDIANTE LASER U OTROS HACES DE LUZ O DE FOTONES, POR ULTRASONIDO, ELECTROEROSION, PROCESOS ELECTROQUIMICOS, HACES DE ELECTRONES, HACES IONICOS O POR CHORRO DE PLASMA		
8456 10 00	- Que trabajen mediante láser u otros haces de luz o de fotones		
8456 10 00 1 00 H	- - Especialmente concebidas para el reciclado de combustibles nucleares irradiados	UN	
	- Las demás		

CODIFICACION	DESIGNACION DE LAS MERCANCIAS	UNIDADES SUPLEMENT	OBSERVACIONES
8456 10 00 2 00 F	- - - Para cortar de cualquier materia	UN	
	- - Las demás		
8456 10 00 3 00 D	- - - Para el trabajo de metales o de carburos metálicos	UN	
8456 10 00 4 00 B	- - - Para el trabajo en frío del vidrio o el trabajo de la piedra, cerámica, hormigón, amianto cemento o materias minerales similares, incluidos los "cermets"	UN	
8456 10 00 5 00 I	- - - Para el trabajo de madera, corcho, hueso, caucho endurecido, plástico o materias duras similares	UN	
8456 20 00	- Que trabajen por ultrasonido		
8456 20 00 1 00 F	- - Especialmente concebidas para el reciclado de combustibles nucleares irradiados	UN	
	- Las demás		
8456 20 00 2 00 D	- - - Para el trabajo de metales o de carburos metálicos	UN	
8456 20 00 3 00 B	- - - Para el trabajo en frío del vidrio o para el trabajo de la piedra, cerámica, hormigón, amianto cemento o materias minerales similares, incluidos los "cermets"	UN	
8456 20 00 4 00 J	- - - Para el trabajo de la madera, corcho, hueso, caucho endurecido, plástico o materias duras similares	UN	
8456 30 00	- Que trabajen por electroerosión		
8456 30 00 1 00 D	- - Especialmente concebidas para el reciclado de combustibles nucleares irradiados	UN	
	- Las demás		
8456 30 00 2 00 B	- - - Para el trabajo de metales o de carburos metálicos	UN	
8456 30 00 3 00 J	- - - Para el trabajo en frío del vidrio o para el trabajo de la piedra, cerámica, hormigón, amianto cemento o materias minerales similares, incluidos los "cermets"	UN	
8456 30 00 4 00 H	- - - Para el trabajo de la madera, corcho, hueso, caucho endurecido, plástico o materias duras similares	UN	
8456 90 00	- Las demás		
8456 90 00 1 00 A	- - Especialmente concebidas para el reciclado de combustibles nucleares irradiados	UN	
	- Las demás		
8456 90 00 2 00 I	- - - Para el corte de cualquier materia por chorro de plasma	UN	
8456 90 00 3 00 G	- - - Para el trabajo en caliente del vidrio	UN	
	- Las demás		
8456 90 00 4 00 E	- - - Para el trabajo de metales o de carburos metálicos	UN	
8456 90 00 5 00 B	- - - Para el trabajo en frío del vidrio o para el trabajo de la piedra, cerámica, hormigón, amianto cemento o materias minerales similares, incluidos los "cermets"	UN	

CODIFICACION	DESIGNACION DE LAS MERCANCIAS	UNIDADES SUPLEMENT	OBSERVACIONES
8456 90 00 8 00 J	- - - - Para el trabajo de la madera, corcho, hueso, caucho endurecido, plástico o materias duras similares	UN	
84 57	CENTROS DE MECANIZADO, MAQUINAS DE PUESTO FIJO Y MAQUINAS DE PUESTOS MULTIPLES, PARA TRABAJAR METALES:		
8457 10 00 0 00 I	- Centros de mecanizado	UN	SUB
8457 20 00 0 00 G	- Máquinas de puesto fijo	UN	
8457 30 00 0 00 E	- Máquinas de puestos múltiples	UN	
84 58	TORNOS QUE TRABAJEN POR ARRANQUE DE METAL:		
8458 11	- Tornos horizontales		
8458 11 10 0 00 E	- - De control numérico		
8458 11 10 0 00 E	- - - Tornos paralelos, tornos de útiles múltiples y tornos copiadores	UN	
8458 11 91	- - - Los demás		
8458 11 91	- - - - Tornos automáticos y tornos revolver		
8458 11 91 1 00 E	- - - - Especialmente concebidos para el reciclado de combustibles nucleares irradiados	UN	
8458 11 91 1 00 E	- - - - Los demás		
8458 11 91 2 00 C	- - - - - Monohusillos	UN	
8458 11 91 3 00 A	- - - - - Multihusillos	UN	
8458 11 99	- - - - Los demás		
8458 22 99 1 00 D	- - - - Especialmente concebidos para el reciclado de combustibles nucleares irradiados	UN	
8458 22 99 1 00 D	- - - - Los demás		
8458 22 99 2 00 B	- - - - - Monohusillos	UN	
8458 22 99 3 00 J	- - - - - Multihusillos	UN	
8458 19	- - Los demás		
8458 19 10	- - - Tornos paralelos, tornos de útiles múltiples y tornos copiadores		
8458 19 10 1 00 E	- - - - Tornos paralelos	UN	
8458 19 10 1 00 E	- - - - Los demás		
8458 19 10 2 00 C	- - - - - Con más de 80 mm de barra	UN	
8458 19 10 3 00 A	- - - - - Con 80 mm de barra o menos	UN	
8458 19 10 3 00 A	- - - - Los demás		
8458 19 91	- - - - Tornos automáticos y tornos revolver		

CODIFICACION	DESIGNACION DE LAS MERCANCIAS	UNIDADES SUPLEMENT	OBSERVACIONES
8458 19 91 1 00 G	- - - - - Tornos automáticos		
8458 19 91 2 00 E	- - - - - Monohusillos	UN	
8458 19 91 2 00 E	- - - - - Multihusillos	UN	
8458 19 91 3 00 C	- - - - - Tornos revolver		
8458 19 91 3 00 C	- - - - - Con más de 90 mm de barra	UN	
8458 19 91 4 00 A	- - - - - Con 90 mm de barra o menos	UN	
8458 19 99	- - - - Los demás		
8458 19 99 1 00 I	- - - - - Con más de 90 mm de barra	UN	
8458 19 99 2 00 G	- - - - - Con 90 mm de barra o menos	UN	
8458 91	- Los demás tornos		
8458 91	- - De control numérico		
8458 91 10	- - - Tornos verticales		
8458 91 10 1 00 F	- - - - Especialmente concebidos para el reciclado de combustibles nucleares irradiados	UN	SUB
8458 91 10 1 00 F	- - - - Los demás		
8458 91 10 2 00 D	- - - - - De más de 2 000 mm de diámetro de plato o no más de 30 000 kg de peso	UN	SUB
8458 91 10 3 00 B	- - - - - De 2 000 mm o menos de diámetro de plato o de peso inferior o igual a 30 000 kg	UN	SUB
8458 91 90	- - - - Los demás		
8458 91 90 1 00 I	- - - - Especialmente concebidos para el reciclado de combustibles nucleares irradiados	UN	SUB
8458 91 90 9 00 B	- - - - Los demás	UN	SUB
8458 99	- - Los demás		
8458 99 10	- - - Tornos verticales		
8458 99 10 1 00 H	- - - - De más de 2 000 mm de diámetro de plato o de más de 30 000 kg de peso	UN	
8458 99 10 2 00 F	- - - - De 2 000 mm o menos de diámetro de plato o de peso inferior o igual a 30 000 kg	UN	
8458 99 90 0 00 C	- - - - Los demás		
84 59	MAQUINAS (INCLUIDAS LAS UNIDADES O CABEZALES AUTONOMOS) DE TALDRAR, MANDRINAR, FRESAR O ROSCAR METALES, POR ARRANQUE DE MATERIA, EXCEPTO LOS TORNOS DE LA PARTIDA 84.58:		
8459 10 00	- Unidades o cabezales autónomos		
8459 10 00 1 00 E	- - Para roscar	UN	SUB

CODIFICACION	DESIGNACION DE LAS MERCANCIAS	UNIDADES SUPLEMENT	OBSERVACIONES
8459 10 00 2 00 C	- - - - - Para mandrinar	UN	SUB
8459 10 00 9 00 H	- - - - - Las demás	UN	SUB
	- Las demás máquinas de taladrar		
8459 21	- - - - - De control numérico		
8459 21 10 0 00 9	- - - - - Radiales	UN	SUB
	- - - - - Las demás		
8459 21 91 0 00 D	- - - - - Multihusillos	UN	SUB
8459 21 99	- - - - - Las demás		
8459 21 99 1 00 D	- - - - - Punteadoras	UN	SUB
8459 21 99 9 00 G	- - - - - Las demás	UN	SUB
8459 28	- - - - - Las demás		
8459 28 10 0 00 D	- - - - - Radiales	UN	
	- - - - - Las demás		
8459 29 91 0 00 F	- - - - - Multihusillos	UN	
8459 29 99	- - - - - Las demás		
8459 29 99 1 00 F	- - - - - Punteadoras	UN	
8459 29 99 9 00 I	- - - - - Las demás	UN	
	- Las demás mandrinadoras-fresadoras		
8459 31 00	- - - - - De control numérico		
8459 31 00 1 00 J	- - - - - Punteadoras	UN	SUB
	- - - - - Las demás		
8459 31 00 2 00 H	- - - - - Horizontales de más de 180 mm de barra, incluidas las universales	UN	SUB
8459 31 00 9 00 C	- - - - - Las demás	UN	SUB
8459 39 00	- - - - - Las demás		
8459 39 00 1 00 B	- - - - - Punteadoras	UN	
	- - - - - Las demás		
8459 39 00 2 00 J	- - - - - Horizontales de más de 180 mm de barra, incluidas las universales	UN	
8459 39 00 9 00 E	- - - - - Las demás	UN	
8459 40	- - - - - Las demás mandrinadoras		
8459 40 10	- - - - - De control numérico		
8459 40 10 1 00 G	- - - - - Punteadoras	UN	SUB
	- - - - - Las demás		

CODIFICACION	DESIGNACION DE LAS MERCANCIAS	UNIDADES SUPLEMENT	OBSERVACIONES
8459 40 10 2 00 E	- - - - - Horizontales de más de 180 mm de barra, incluidas las universales	UN	SUB
8459 40 10 9 00 J	- - - - - Las demás	UN	SUB
8459 40 90	- - - - - Las demás		
8459 40 90 1 00 J	- - - - - Punteadoras	UN	
	- - - - - Las demás		
8459 40 90 2 00 H	- - - - - Horizontales de más de 180 mm de barra, incluidas las universales	UN	
8459 40 90 9 00 C	- - - - - Las demás	UN	
	- Fresadoras de consola		
8459 51 00	- - - - - De control numérico		
8459 51 00 1 00 E	- - - - - Especialmente concebidas para el reciclado de combustibles nucleares irradiados	UN	SUB
	- - - - - Las demás		
8459 51 00 2 00 C	- - - - - Punteadoras	UN	SUB
8459 51 00 9 00 H	- - - - - Las demás	UN	SUB
8459 59 00	- - - - - Las demás		
8459 59 00 1 00 G	- - - - - Punteadoras	UN	
8459 59 00 9 00 I	- - - - - Las demás	UN	
	- Las demás fresadoras		
8459 61	- - - - - De control numérico		
8459 61 10	- - - - - Para fresar útiles		
8459 61 10 1 00 A	- - - - - Punteadoras	UN	SUB
8459 61 10 9 00 D	- - - - - Las demás	UN	SUB
	- - - - - Las demás		
8459 61 91 0 00 E	- - - - - Fresadoras-cepilladoras	UN	SUB
8459 61 99	- - - - - Las demás		
8459 61 99 1 00 E	- - - - - Especialmente concebidas para el reciclado de combustibles nucleares irradiados	UN	SUB
	- - - - - Las demás		
8459 61 99 2 00 C	- - - - - Punteadoras	UN	SUB
8459 61 99 9 00 H	- - - - - Las demás	UN	SUB
8459 69	- - - - - Las demás		
8459 69 10	- - - - - Para fresar útiles		

CODIFICACION	DESIGNACION DE LAS MERCANCIAS	UNIDADES SUPLEMENT	OBSERVACIONES
8459 69 10 1 00 C	- - - - Punteadoras	UN	
8459 69 10 9 00 F	- - - - Las demás	UN	
8459 69 91 0 00 0	- - - - Fresadoras-cepilladoras	UN	
8459 69 98	- - - - Las demás		
8459 69 99 1 00 G	- - - - Punteadoras	UN	
8459 69 99 9 00 J	- - - - Las demás	UN	
8459 70 00 0 00 0	- Las demás máquinas de roscar.	UN	SUB
84.80	MAQUINAS DE DESBARBAR, AFILAR, ANULAR, RECTIFICAR, RODAR, PULIR O HACER OTRAS OPERACIONES DE ACABADO, PARA METALES, CARBUROS METALICOS SINTERIZADOS O "DERMETS", MEDIANTE RUEDAS, ABRASIVOS O PRODUCTOS PARA PULIR, EXCEPTO LAS MAQUINAS PARA TALLAR O ACABAR ENGRANAJES DE LA PARTIDA 84.81: - Rectificadoras de superficies planas en las que la posición de la pieza en uno de los ejes pueda regularse a 0,01 mm o menos		
8460 11 00 0 00 C	- - De control numérico.	UN	
8460 19 00 0 00 E	- - Las demás	UN	
8460 21	- - De control numérico		
8460 21 10 0 00 I	- - - Para superficies cilíndricas	UN	
8460 21 90 0 00 B	- - - Las demás.	UN	
8460 29	- - Las demás:		
8460 29 10 0 00 A	- - - Para superficies cilíndricas.	UN	
8460 29 90 0 00 D	- - - Los demás	UN	
8460 31 00 0 00 I	- - De control numérico.	UN	
8460 39 00 0 00 A	- - Las demás.	UN	
8460 40 00 0 00 H	- Cepilladoras o rodadoras	UN	
8460 90	- Las demás		
8460 80 10 0 00 E	- - En las que la posición de la pieza en uno de los ejes pueda regularse a 0,01 mm o menos.	UN	
8460 90 90 0 00 H	- - Las demás	UN	
84.81	CEPILLADORAS, LIMADORAS, MORTAJADORAS, BROCHADORAS, MAQUINAS PARA TALLAR O ACABAR LOS ENGRANAJES, SIERRAS, TRONZADORAS Y DEMAS MAQUINAS HERRAMIENTA QUE TRABAJEN POR ARRANQUE DE METAL, CARBUROS METALICOS SINTERIZADOS O "DERMETS",		

CODIFICACION	DESIGNACION DE LAS MERCANCIAS	UNIDADES SUPLEMENT	OBSERVACIONES
	NO EXPRESADAS NI COMPRENDIDAS EN OTRAS PARTIDAS.		
8461 10 00	- Cepilladoras		
8461 10 00 1 00 A	- - Con longitud de mesa inferior o igual a 5 000 mm o de peso unitario inferior o igual a 30 000 kg.	UN	
8461 10 00 2 00 I	- - Con longitud de mesa superior a 5 000 o mm de peso unitario superior a 30 000 kg	UN	
8461 20 00 0 00 A	- Limadoras y mortajadoras	UN	
8461 30 00 0 00 J	- Brochadoras	UN	
8461 40	- Máquinas para tallar o acabar engranajes		
	- - Máquinas para tallar engranajes		
	- - - Para tallar engranajes cilíndricos		
8461 40 11 0 00 D	- - - De control numérico	UN	
8461 40 19 0 00 F	- - - Las demás	UN	
	- - - Para tallar otros engranajes.		
8461 40 31 0 00 J	- - - De control numérico.	UN	
8461 40 39 0 00 B	- - - Las demás.	UN	
	- - Máquinas para acabar engranajes		
	- - - En las que la pieza en uno de los ejes pueda regularse a 0,01 mm o menos		
8461 40 71 0 00 A	- - - De control numérico	UN	
8461 40 79 0 00 C	- - - Las demás	UN	
8461 40 90 0 00 H	- - - Las demás	UN	
8461 50	- Sierras o tronadoras.		
	- - Sierras		
	- - - Circulares		
8461 50 11 1 00 I	- - - Especialmente concebidas para el reciclado de combustibles nucleares irradiados.	UN	
8461 50 11 9 00 B	- - - Las demás.	UN	
8461 50 19	- - Las demás		
8461 50 19 1 00 A	- - - Especialmente concebidas para el reciclado de combustibles nucleares irradiados	UN	
8461 50 19 9 00 D	- - - Las demás	UN	
8461 50 90	- Tronzadoras		
8461 50 90 1 00 C	- - Especialmente concebidas para el reciclado de combustibles nucleares irradiados	UN	

CODIFICACION	DESIGNACION DE LAS MERCANCIAS	UNIDADES SUPLEMENT	OBSERVACIONES
8461 50 90 9 00 F	- - - Las demás	UN	
8461 90 00 0 00 F	* Las demás	UN	SUB
84.82	MAQUINAS (INCLUIDAS LAS PRENSAS) PARA FORJAR O ESTAMPAR, MARTILLOS PILON Y MARTINETES, PARA TRABAJAR METALES; MAQUINAS (INCLUIDAS LAS PRENSAS) PARA CURVAR, PLEGAR, ENDEREZAR, APLANAR, CIZALLAR, PUNZONAR O ENTALLAR, METALES; PRENSAS PARA TRABAJAR METALES O CARBUROS METALICOS, NO EXPRESADAS ANTERIORMENTE:		
8462 10	- Máquinas (incluidas las prensas) para forjar o estampar, martillos pilón y martinetes		
8462 10 10 0 00 J	- - De control numérico	UN	
8462 10 90 0 00 C	- - Las demás	UN	
8462 21	- Máquinas (incluidas las prensas) para curvar, plegar, enderezar o aplanar		
8462 21	- - De control numérico		
8462 21 10 0 00 G	- - - Para trabajar productos planos	UN	
8462 21 90 0 00 J	- - - Las demás	UN	
8462 29	- - Las demás		
8462 29 10 0 00 I	- - - Para trabajar productos planos	UN	
	- - - Las demás		
8462 29 91 0 00 A	- - - - Hidráulicas	UN	
8462 29 99 0 00 C	- - - - Las demás	UN	
8462 31	- Máquinas (incluidas las prensas) para cizallar, excepto las combinadas de cizallar y punzonar		
8462 31	- - De control numérico		
8462 31 10 0 00 E	- - - Para trabajar productos planos	UN	
8462 31 90	- - - Las demás		
8462 31 90 1 00 F	- - - - Especialmente concebidas para el reciclado de combustibles nucleares irradiados	UN	
8462 31 90 9 00 I	- - - - Las demás	UN	
8462 39	- - Las demás		
8462 39 10 0 00 G	- - - Para trabajar productos planos	UN	
	- - - Las demás		
8462 39 91 0 00 I	- - - - Hidráulicas	UN	
8462 39 99 0 00 A	- - - - Las demás	UN	
	- Máquinas (incluidas las prensas) para punzonar o entallar, incluidas las combinadas de cizallar y punzonar		

CODIFICACION	DESIGNACION DE LAS MERCANCIAS	UNIDADES SUPLEMENT	OBSERVACIONES
8462 41	- - De control numérico		
8462 41 10 0 00 C	- - - Para trabajar productos planos	UN	
8462 41 90 0 00 F	- - - Las demás	UN	
8462 49	- - Las demás		
8462 49 10 0 00 E	- - - Para trabajar productos planos	UN	
8462 49 90 0 00 H	- - - Las demás	UN	
	- Las demás		
8462 91	- - Prensas hidráulicas		
8462 91 10 0 00 B	- - - Prensas para moldear polvo metálico por sinterización y prensas para empaquetar chatarra	UN	
	- - - Las demás		
8462 91 50	- - - De control numérico		
8462 91 50 1 00 A	- - - - Especialmente concebidas para el reciclado de combustibles nucleares irradiados	UN	
8462 91 50 9 00 D	- - - - Las demás	UN	
	- - - - Las demás		
8462 91 91 0 00 D	- - - - Para fabricar remaches, pernos y tornillos	UN	
8462 91 99 0 00 F	- - - - Las demás	UN	
8462 99	- - Las demás		
8462 99 10 0 00 D	- - - Prensas para moldear polvo metálico por sinterización y prensas para empaquetar chatarra	UN	
	- - - Las demás		
8462 99 50	- - - De control numérico		
8462 99 50 1 00 C	- - - - Especialmente concebidas para el reciclado de combustibles nucleares irradiados	UN	
8462 99 50 9 00 F	- - - - Las demás	UN	
	- - - - Las demás		
8462 99 91 0 00 F	- - - - Para fabricar remaches, pernos y tornillos	UN	
8462 99 99 0 00 H	- - - - Las demás	UN	
84.83	LAS DEMAS MAQUINAS HERRAMIENTA PARA TRABAJAR METALES, CARBUROS METALICOS SINTERIZADOS O "CERMETS", QUE NO TRABAJEN POR ARRANQUE DE MATERIA:		
8463 10	- Bancos de estirar barras, tubos, perfiles, alambres o similares		
8463 10 10 0 00 I	- - Bancos para estirar alambre	UN	
8463 10 90	- - Las demás		

CODIFICACION	DESIGNACION DE LAS MERCANCIAS	UNIDADES SUPLEMENT	OBSERVACIONES
8463 10 90 1 00 J	- - - Especialmente concebidos para el reciclado de combustibles nucleares irradiados	UN	
8463 10 90 9 00 C	- - - Los demás	UN	
8463 20 00 0 00 I	- Laminadoras de rosca	UN	
8463 30 00 0 00 G	- Máquinas para trabajar alambres	UN	
8463 90	- Las demás:		
8463 90 10 0 00 B	- - Para trabajar productos planos	UN	
8463 90 90 0 00 E	- - Las demás	UN	
84.84	MAQUINAS HERRAMIENTA PARA TRABAJAR LA PIEDRA, CERAMICA, HORMIGÓN, AMANTO-CEMENTO O MATERIAS MINERALES SIMILARES, O PARA TRABAJAR EL VIDRIO EN FRIO:		
8484 10 00	- Sierras		
8484 10 00 1 00 H	- - Automáticas	UN	
8484 10 00 9 00 A	- - Las demás.	UN	
8484 20	- Máquinas de amolar o pulir:		
	- - Para trabajar vidrio.		
8484 20 11	- - - De cristales de óptica:		
8484 20 11 1 00 C	- - - - Automáticas	UN	
8484 20 11 9 00 F	- - - - Las demás.	UN	
8484 20 19	- - - Las demás		
8484 20 19 1 00 E	- - - - Automáticas	-	
8484 20 19 9 00 H	- - - - Las demás.	-	
8484 20 90	- - Las demás:		
8484 20 90 1 00 G	- - - Automáticas.	-	
8484 20 90 9 00 J	- - - Las demás	-	
8484 90 00	- Las demás:		
8484 90 00 1 00 A	- - Automáticas.	-	
8484 90 00 9 00 D	- - Las demás	-	
84.85	MAQUINAS HERRAMIENTA (INCLUIDAS LAS DE CLAVAR, GRAPAR, ENCOLAR O ENSAMBLAR DE OTRO MODO) PARA TRABAJAR MADERA, CORCHO, HUESO, CAUCHO ENDURECIDO, PLASTICO O MATERIAS DURAS SIMILARES:		
8485 10	- Máquinas que efectúan distintas operaciones de mecanizado sin cambio del útil entre dichas operaciones:		
8485 10 10 0 00 O	- - Con colocación manual de la pieza entre cada operación	UN	

CODIFICACION	DESIGNACION DE LAS MERCANCIAS	UNIDADES SUPLEMENT	OBSERVACIONES
8485 10 90 0 00 J	- - Sin colocación manual de la pieza entre cada operación	UN	
	- Las demás:		
8485 91 00 0 00 A	- - Sierras	UN	
8485 92 00 0 00 J	- - Cepilladoras, máquinas para fresar o moldurar	UN	
8485 93 00 0 00 I	- - Máquinas para amolar, lijar o pulir.	UN	
8485 94 00 0 00 H	- - Máquinas para curvar o ensambalar.	UN	
8485 95 00 0 00 G	- - Máquinas para taladrar o mortajar.	UN	
8485 98 00 0 00 F	- - Máquinas para handir, trocear o desenrollar	UN	
8485 99	- - Las demás.		
8485 99 10 0 00 A	- - - Tornos.	UN	
8485 99 90	- - - Las demás:		
8485 99 90 1 00 B	- - - - Prensa hidráulica	UN	
8485 99 90 9 00 E	- - - - Las demás.	UN	
84.88	PARTES Y ACCESORIOS IDENTIFICABLES COMO DESTINADOS, EXCLUSIVA O PRINCIPALMENTE, A LAS MAQUINAS DE LAS PARTIDAS 84.85 e 84.88, INCLUIDOS LOS PORTAPIEZAS Y PORTAUJILES, CABEZALES DE ROSCAR RETRACTABLES AUTOMATICAMENTE, DIVISORES Y DEMAS DISPOSITIVOS ESPECIALES PARA MONTAR EN LAS MAQUINAS HERRAMIENTA; PORTAUJILES PARA HERRAMIENTAS DE MANO DE CUALQUIER TIPO:		
8488 10	- Portaujiles y cabezales de roscar retractables automáticamente.		
	- - Portaujiles:		
8488 10 10 0 00 F	- - - Mandriles, pinzas y manguitos	-	
	- - - Las demás:		
8488 10 31 0 00 A	- - - - Para tornos.	-	
8488 10 39 0 00 C	- - - - Los demás.	-	
8488 10 90 0 00 I	- - Cabezales de roscar retractables automáticamente	-	
8488 20	- Portapiezas:		
8488 20 10 0 00 D	- - Montajes de mecanizado y sus conjuntos de componentes estandar	-	
	- - Los demás:		
8488 20 91 0 00 F	- - - Para tornos	-	
8488 20 99 0 00 H	- - - Los demás	-	
8488 30 00	- Dispositivos divisores y demás dispositivos especiales para montar en máquinas herramienta		
8488 30 00 1 00 B	- - Copiadores electrónicos	-	

CODIFICACION	DESIGNACION DE LAS MERCANCIAS	UNIDADES SUPLEMENT	OBSERVACIONES
8466 30 00 7 00 J	- - Otros dispositivos copiadores dispositivos divisores	-	
8466 30 00 8 00 E	- - Los demás	-	
8466 82	- - Para máquinas de la partida 84 64	-	
8466 81 10 0 00 H	- - De acero colado o moldeado	-	
8466 81 90 0 00 A	- - Los demás	-	
8466 82	- - Para máquinas de la partida 84 65	-	
8466 82 10 0 00 G	- - De acero colado o moldeado	-	
8466 82 90 0 00 J	- - Los demás	-	
8466 83	- - Para máquinas de las partidas 84 56 a 84 61	-	
8466 83 10 0 00 F	- - De acero colado o moldeado	-	
8466 83 90 0 00 I	- - Los demás	-	
8466 84 00 0 00 G	- - Para máquinas de las partidas 84 62 o 84 63	-	
84 87	HERRAMIENTAS NEUMÁTICAS O CON MOTOR INCORPORADO QUE NO SEA ELÉCTRICO, DE USO MANUAL:		
	- Neumáticas		
8467 11	- Rotativas (incluso de percusión)	-	
8467 11 10 0 00 D	- - Para el trabajo de metales	-	
8467 11 90 0 00 G	- - Las demás	-	
8467 19	- Las demás	-	
8467 19 10 0 00 F	- - Vibradores de normipón	UN	
8467 19 90 0 00 I	- - Las demás	-	
	- Las demás herramientas		
8467 81 00 0 00 A	- Sierras o tronczadoras de cadena	UN	
8467 89 00	- Las demás	-	
8467 89 00 1 00 A	- - Rotativas	-	
8467 89 00 9 00 D	- - Las demás	-	
	- Partes		
8467 91 00 0 00 I	- De sierras o tronczadoras de cadena	-	
8467 92 00 0 00 H	- De herramientas neumáticas	-	
8467 99 00 0 00 A	- Las demás	-	

CODIFICACION	DESIGNACION DE LAS MERCANCIAS	UNIDADES SUPLEMENT	OBSERVACIONES
84 86	MAQUINAS Y APARATOS PARA SOLDAR, SINCUE PUEDAN CORTAR, EXCEPTO LOS DE LA PARTIDA 85.19; MAQUINAS Y APARATOS DE GAS PARA EL TEMPLE SUPERFICIAL:		
8468 10 00 0 00 F	- Societes manuales	-	
8468 20 00 0 00 D	- Las demás máquinas y aparatos de gas	-	
8468 80 00 0 00 A	- Las demás máquinas y aparatos	-	
8468 90 00	- Partes	-	
8468 90 00 1 00 G	- - Para máquinas y aparatos de gas	-	
8468 90 00 9 00 J	- - Las demás	-	
84 89	MAQUINAS DE ESCRIBIR Y MAQUINAS PARA TRATAMIENTO DE TEXTOS:		
8469 10 00	- Máquinas de escribir automáticas y máquinas para tratamiento de textos		
8469 10 00 1	- - Máquinas para tratamiento de textos		
8469 10 00 1 10 B	- - - Máquinas de escribir electrónicas (77)	UN	ADUMP-JP
8469 10 00 1 90 D	- - - Las demás	UN	
	- - Máquinas de escribir automáticas		
	- - - De peso, sin estuche, inferior o igual a 12 kg		
8469 10 00 2	- - - No portátiles, de peso, sin estuche, igual o superior a 8 kg e inferior o igual a 12 kg		
8469 10 00 2 10 J	- - - - Máquinas de escribir electrónicas (77)	UN	
8469 10 00 2 90 B	- - - - Las demás	UN	
8469 10 00 3	- - - - Las demás		
8469 10 00 3 10 H	- - - - Máquinas de escribir electrónicas (77)	UN	
8469 10 00 3 90 J	- - - - Las demás	UN	
8469 10 00 4	- - - De peso, sin estuche, superior a 12 kg		
8469 10 00 4 10 F	- - - - Máquinas de escribir electrónicas (77)	UN	
8469 10 00 4 90 H	- - - - Las demás	UN	
	- Las demás máquinas de escribir, eléctricas		
8469 21 00	- - De peso, sin estuche, inferior o igual a 12 kg		
8469 21 00 1	- - - No portátiles, de peso, sin estuche, igual o superior a 8 kg e inferior o igual a 12 kg		
	- - - - Electrónicas (77)		
8469 21 00 1 10 G	- - - - Máquinas de escribir electrónicas de bobinado para uso de los minusválidos, que funcionan mediante una cinta impresa por medio de una cabeza de impresión térmica accionada por teclas	UN	ADUMP-JP
8469 21 00 1 12 E	- - - - Máquinas de escribir con carácter Braille	UN	ADUMP-JP

CODIFICACION	DESIGNACION DE LAS MERCANCIAS	UNIDADES SUPLENTE	OBSERVACIONES
8469 21 00 1 19 J	- - - - Las demás - - - - Los demás	UN	ADUMP-JP
8469 21 00 1 92 G	- - - - Máquinas de escribir con carácter Braille	UN	
8469 21 00 1 99 B	- - - - Las demás	UN	
8469 21 00 9	- - - Las demás - - - Electrónicas (??)		
8469 21 00 9 11 J	- - - - Máquinas de escribir electrónicas de bolsillo para uso de los minusválidos, que funcionan mediante una cinta impresa por medio de una cabeza de impresión térmica accionada por lectas	UN	
8469 21 00 9 12 H	- - - - Máquinas de escribir con carácter Braille	UN	
8469 21 00 9 19 C	- - - - Las demás	UN	
	- - - - Las demás		
8469 21 00 9 82 J	- - - - Máquinas de escribir con carácter Braille	UN	
8469 21 00 9 99 E	- - - - Las demás	UN	
8469 29 00 0	- - Las demás - - Electrónicas (??)		
8469 29 00 0 11 A	- - - Máquinas de escribir con carácter Braille	UN	ADUMP-JP
8469 29 00 0 19 D	- - - Las demás - - - Las demás	UN	ADUMP-JP
8469 29 00 0 91 C	- - - Máquinas de escribir con carácter Braille	UN	
8469 29 00 0 99 F	- - - Las demás - Las demás máquinas de escribir, que no sean eléctricas	UN	
8469 31 00 0	- - De peso, sin estuche, inferior o igual a 12 kg		
8469 31 00 0 10 I	- - Máquinas de escribir con carácter Braille	UN	
8469 31 00 0 90 A	- - - Las demás	UN	
8469 38 00 0	- - Las demás		
8469 38 00 0 10 A	- - Máquinas de escribir con carácter Braille	UN	
8469 38 00 0 90 C	- - - Las demás	UN	
84.70	CALCULADORAS: MÁQUINAS DE CONTABILIDAD, CAJAS REGISTRADORAS, MÁQUINAS DE FRANQUEAR, EXPEDIR BOLETOS Y MÁQUINAS SIMILARES, CON DISPOSITIVO DE CÁLCULO:		
8470 10 00	- Calculadoras electrónicas que funcionan sin fuente de energía exterior		
8470 10 00 0 00 J	- - Con dispositivo de impresión	UN	

CODIFICACION	DESIGNACION DE LAS MERCANCIAS	UNIDADES SUPLENTE	OBSERVACIONES
8470 10 00 2 00 H	- - Sin dispositivo de impresión. - Las demás calculadoras electrónicas	UN	
8470 21 00 0 00 I	- - Con dispositivos de impresión	UN	
8470 29 00 0 00 A	- - Las demás	UN	
8470 30 00 0 00 H	- Las demás calculadoras	UN	
8470 40 00	- Máquinas de contabilidad		
8470 40 00 1 00 D	- - Electrónicas	UN	
8470 40 00 9 00 G	- - Las demás	UN	
8470 50 00	- Cajas registradoras		
8470 50 00 1 00 A	- - Electrónicas	UN	
8470 50 00 9 00 G	- - Las demás	UN	
8470 90 00 0	- Las demás		
8470 90 00 0 10 D	- - Máquinas de escribir electrónicas (??)	UN	ADUMP-JP
8470 90 00 0 90 F	- - Las demás	UN	
84.71	MÁQUINAS AUTOMÁTICAS PARA TRATAMIENTO DE INFORMACIÓN Y SUS UNIDADES; LECTORES MAGNÉTICOS Y ÓPTICOS, MÁQUINAS PARA REGISTRO DE DATOS SOBRE SOPORTES EN FORMA CODIFICADA Y MÁQUINAS PARA PROCESAMIENTO DE ESTOS DATOS, NO EXPRESADAS NI COMPRENDIDAS EN OTRAS PARTIDAS:		
8471 10	- Máquinas automáticas para procesamiento de datos, analógicas o híbridas:		
8471 10 10 0 00 I	- - Destinadas a aeronaves civiles (22)	UN	
8471 10 90 0 00 E	- - Las demás	UN	
8471 20	- Máquinas automáticas para procesamiento de datos, numéricas o digitales, que lleven en una envoltura común, por lo menos, una unidad central de procesamiento, una unidad de entrada y una de salida, estén o no combinadas o asociadas:		
8471 20 10 0 00 G	- - Destinadas a aeronaves civiles (22)	UN	SUB
	- - Las demás		
8471 20 40 0 00 A	- - - Con capacidad de memoria viva (RAM) no superior a 64 kiloctetos	UN	SUB
8471 20 50 0 00 H	- - - Con capacidad de memoria viva (RAM) superior a 64 kiloctetos sin exceder de 256 kiloctetos	UN	
8471 20 60 0 00 F	- - - Con capacidad de memoria viva (RAM) superior a 256 kiloctetos sin exceder de 512 kiloctetos.	UN	
8471 20 90 0 00 J	- - - Con capacidad de memoria viva (RAM) superior a 512 kiloctetos	UN	
	- Las demás		
8471 91	- Unidades de procesamiento numéricas o digitales, aunque se presenten con		

CODIFICACION	DESIGNACION DE LAS MERCANCIAS	UNIDADES SUPLEMENT	OBSERVACIONES
8471 91 10 0 00 A	el resto de un sistema, incluso con uno o dos tipos de unidades siguientes en una misma envoltura: unidad de memoria, unidad de entrada y unidad de salida - - - Destinadas a aeronaves civiles (22) - - - Las demás	UN	
8471 91 40 0 00 E	- - - Con capacidad de memoria viva (RAM) no superior a 64 kiloctetos	UN	
8471 91 50 0 00 B	- - - Con capacidad de memoria viva (RAM) superior a 64 kiloctetos sin exceder de 256	UN	
8471 91 60 0 00 J	- - - Con capacidad de memoria viva (RAM) superior a 256 kiloctetos sin exceder de 512 kiloctetos	UN	
8471 91 90 0 00 D	- - - Con capacidad de memoria viva (RAM) superior a 512 kiloctetos.	UN	
8471 92	- - Unidades de entrada o de salida, aunque lleven unidades de memoria en una misma envoltura, incluso presentadas con el resto de un sistema		
8471 92 10 0 00 J	- - - Destinadas a aeronaves civiles (22)	UN	
8471 92 90 0 00 C	- - - Las demás	UN	
8471 93	- - Unidades de memoria, incluso presentadas con el resto del sistema		
8471 93 10 0 00 J	- - - Destinadas a aeronaves civiles (22)	UN	
8471 93 40 0 00 C	- - - Las demás	UN	
8471 93 40 0 00 C	- - - Unidades de memoria centrales	UN	
8471 93 50 0 00 J	- - - Las demás	UN	
8471 93 50 0 00 J	- - - - Unidades de memoria de disco	UN	
8471 93 60 0 00 H	- - - - Unidades de memoria de cinta	UN	
8471 93 90 0 00 B	- - - - Las demás	UN	
8471 99	- - Las demás		
8471 99 10 0 00 C	- - - Unidades periféricas	UN	
8471 99 30 0 00 I	- - - Perforadoras, verificadoras y calculadoras	UN	
8471 99 90 0	- - - Las demás		
8471 99 90 0 10 E	- - - Lectores ópticos para la lectura de los caracteres de imprenta de la matriz de puntos, y su conversión en señales eléctricas, incluyendo una cabeza lectora que contiene un detector óptico, un amplificador, una lente de enfoque y dos lámparas, unida por dos cables planos a un módulo central cuyas dimensiones no sobrepasan los 200 x 220 mm, incluyendo un panel de circuito impreso sobre el que van montados un microprocesador, un circuito de reconocimiento de imagen y un convertidor analógico/digital	UN	
8471 99 90 0 90 G	- - - Las demás	UN	
84.72	LAS DEMAS MAQUINAS Y APARATOS DE OFICINA (POR EJEMPLO: COPIADORAS)		

CODIFICACION	DESIGNACION DE LAS MERCANCIAS	UNIDADES SUPLEMENT	OBSERVACIONES
	HECTOGRAFICAS O DE CLISES, MAQUINAS DE IMPRIMIR DIRECCIONES, DISTRIBUIDORES AUTOMATICOS O BILLETES DE BANDO, MAQUINAS DE CLASIFICAR, CONTAR O ENCARTUCHAR MONEDA, SACAPUNTAS, PERFORADORAS O GRAPADORAS):		
8472 10 00 0 00 J	- Copiadoras	UN	
8472 20 00 0 00 H	- Máquinas para imprimir direcciones o estampar las placas de direcciones	UN	
8472 30 00 0 00 F	- Máquinas para clasificar, plegar, meter en sobres o colocar bandas, máquinas de abrir, cerrar o precintar la correspondencia y máquinas para colocar u obliterar los sellos	UN	
8472 90	- Los demás		
8472 90 10 0 00 A	- - Máquinas para clasificar, contar y encartuchar moneda	UN	
8472 90 90	- - Los demás		
8472 90 90 1 00 B	- - - Máquinas para autentificar cheques	-	
8472 90 90 9 00 E	- - - Los demás	-	
84.73	PARTES Y ACCESORIOS (EXCEPTO LOS ESTUCHES, FUNDAS Y SIMILARES) INDENTIFICABLES COMO DESTINADOS, EXCLUSIVA O PRINCIPALMENTE, A LAS MAQUINAS O APARATOS DE LAS PARTIDAS 84.68 A 84.72:		
8473 10 00 0	- Partes y accesorios de máquinas de la partida 84.69		
8473 10 00 0 10 H	- Dispositivos visualizadores con matriz de puntos cuyas dimensiones exteriores, incluyendo el cable y el conector, no superen los 15 x 62 x 276 mm, constituidos por una capa de cristales líquidos encerrada entre dos placas u hojas de vidrio con 32 768 puntos (dispuestos en 64 filas y 512 columnas), montados sobre un chasis de circuitos impresos provisto de componentes electrónicos con función de mando y de control, con cable y con conector o sin ellos	-	
8473 10 00 0 20 G	- Dispositivos visualizadores de matriz de puntos, consistentes en un a capa de cristal líquido entre dos láminas o planchas de vidrio, con un máximo de 16 380 puntos dispuestos en 64 líneas y 240 columnas, completada con un panel electrónico intermedio de tecnología CMOS cuyas dimensiones exteriores no excedan de 168 x 76 x 15 mm, y no más de 344 áreas de conexión	-	
8473 10 00 0 30 F	- Dispositivos visualizadores con matriz de puntos cuyas dimensiones exteriores, incluyendo el cable y el conector, no superen los 15 x 90 x 280 mm, constituidos por una capa de cristales líquidos encerrada entre dos placas u hojas de vidrio con 30 720 puntos (dispuestos en 64 filas y 480 columnas), montados sobre un chasis de circuitos impresos provisto de componentes electrónicos con función de mando y de control, con cable y con conector o sin ellos	-	
8473 10 00 0 40 E	- Dispositivos visualizadores con matriz de puntos cuyas dimensiones exteriores no sean superiores a 15 x 115 x 290 mm, excluyendo el cable y el conector constituidos por una capa de cristales líquidos, encerrados entre dos placas u hojas de vidrio con 128 000 puntos (dispuestos sobre 200 líneas y 640 columnas), montados sobre un chasis de circuitos impresos provisto de componentes electrónicos con función de mando y de control, con cables y conectores o sin ellos	-	
8473 10 00 0 50 D	- Elementos de memorias integradas para máquinas de escribir electrónicas, constituidos por un circuito impreso provisto de 204	-	

CODIFICACION	DESIGNACION DE LAS MERCANCIAS	UNIDADES SUPLEMENT	OBSERVACIONES
8473 10 00 0 90 J	memorias estáticas de lectura-escritura, de acceso aleatorio y capacidad de memoria, cada una de ellas, de 8 K x 8 bits, constitutivas de instrumentos o aparatos de ejecución de la alimentación de la memoria, encerrados en una capsula por lista de componentes, cuyas dimensiones exteriores no exceden de 11 x 40 x 90 mm, en el que figura una sigla de identificación consistente en, o que comprende, la combinación siguiente MEMCART u - otras siglas de identificación relacionadas con elementos que concuerden con la presente descripción	-	
8473 21 00 0 00 F	Partes y accesorios de máquinas de la partida 84 70	-	
8473 28 00	De calculadoras electrónicas de las subpartidas 8470 10, 8470 21 u 8470 28	-	
8473 29 00 1 00 F	Los demás:	-	
8473 29 00 9 00 I	De máquinas electrónicas de las subpartidas 8470 40 u 8470 50	-	
8473 30 00 0	Los demás.	-	
8473 30 00 0 01 C	Partes y accesorios de máquinas de la partida 84 71:	-	
8473 30 00 0 01 C	Partes y accesorios de calculadoras de la partida n- 84 71, partes constitutivas de instrumentos o aparatos de ejecución de la partida n- 90 14, utilizados exclusivamente para efectuar cálculos propios de estos instrumentos o aparatos, destinadas a cierto tipo de aerodinámicos (4)(108)	-	
8473 30 00 0 02 A	Dispositivos visualizadores con matriz de puntos cuyas dimensiones exteriores, excluyendo el cable y el conector, no superen los 15 x 82 x 278 mm, constituidos por una capa de cristales líquidos encerrada entre dos placas y hojas de vidrio con 32 768 puntos (dispuestos en 84 filas y 512 columnas), montados sobre un chasis de circuitos impresos provisto de componentes electrónicos con función de mando y de control, con cable y con conector o sin ellos	-	
8473 30 00 0 03 I	Pantallas de matriz de puntos, consistentes en una capa de cristal líquido entre dos láminas o planchas de vidrio, con un máximo de 15 360 puntos (dispuestos en 84 filas y 480 columnas), montados sobre un chasis de circuitos impresos provisto de componentes electrónicos con función de mando y de control, con cable y con conector o sin ellos	-	
8473 30 00 0 04 G	Dispositivos visualizadores con matriz de puntos cuyas dimensiones exteriores, excluyendo el cable y el conector, no superen los 15 x 90 x 280 mm, constituidos por una capa de cristales líquidos encerrada entre dos placas u hojas de vidrio con 30 720 puntos (dispuestos en 84 filas y 480 columnas), montados sobre un chasis de circuitos impresos provisto de componentes electrónicos con función de mando y de control, con cable y con conector o sin ellos	-	
8473 30 00 0 05 D	Dispositivos visualizadores con matriz de puntos cuyas dimensiones exteriores no sean superiores a 15 x 115 x 280 mm, excluyendo el cable y el conector constituidos por una capa de cristales líquidos, encerrada entre dos placas u hojas de vidrio con 128 000 puntos (dispuestos sobre 700 líneas y 640 columnas), montados sobre un chasis de circuitos impresos provisto de componentes electrónicos con función de mando y de control, con cables y conectadores o sin ellos	-	

CODIFICACION	DESIGNACION DE LAS MERCANCIAS	UNIDADES SUPLEMENT	OBSERVACIONES
8473 30 00 0 08 B	Cabezas magnéticas en tecnología Winchester o de capa delgada, para equipos periféricos con memoria de discos rígidos, que permitan una grabación cuya densidad sea de 10 pistas por mm como mínimo, incluso montadas sobre brazos portadores	-	
8473 30 00 0 07 J	Montajes para máquinas de tratamiento de datos, constituidos por dos niveles de sustratos superpuestos provistos de dos memorias estáticas de lectura-escritura de acceso aleatorio en tecnología N-MOS (incluido la tecnología N-OS)(N-MOS-S-RAM) cada una en forma de circuitos integrados monolíticos con una capacidad de almacenamiento de 2 Kbits, cada uno y una capacidad total de almacenamiento de 8 K x 1 bit o 4 K x 2 bits, encerrados en una capsula cuyas dimensiones exteriores no exceden los 13 x 13 mm, provista de un máximo de 23 patillas de conexión y de una sigla de identificación consistente en, o que comprende, una de las combinaciones siguientes: 512318, 512319, 512320, 512321, 512322, 512323, 512324, 512325, 512326, 512327, 512328, 512329, 512330, 512331, 512332, 512333, 512334, 512335, 512336, 512337, 512338, 512339 u - otras siglas de identificación relacionadas con montajes que concuerden con la presente descripción	-	
8473 30 00 0 08 H	Componentes para máquinas de tratamiento de datos, constituidos por dos niveles de sustratos superpuestos, cada uno provisto de dos memorias cuasestáticas-estáticas de lectura-escritura de acceso aleatorio en tecnología N-MOS (incluyendo N-MOS)(N-MOS-S-RAM) que consisten en forma de circuitos integrados monolíticos, con una capacidad de almacenamiento cada uno de 4 Kbits y una capacidad total de almacenamiento de 16 K x 1 bit o 8 K x 2 bits, encerrados en una capsula cuyas dimensiones exteriores no excedan los 13 x 13 mm, provistas de un máximo de 24 patillas de conexión y de una sigla de identificación consistente en, o que comprende, una de las combinaciones siguientes: 4598766, 4598767, 4598768, 4598769, 4598770, 4598771, 4598772, 4598773, 4598774, 4598775, 4598776, 4598777, 4598778, 4598779, 4598780, 4598781, 4598782, 4598783, 4598784, 4598785, 4598786, 4598787, 4598788, 4598789, 4598790, 4598791, 4598792, 4598793, 4598794, 4598795, 4598796, 4598797, 4598798, 4598799, 4598800, 4598801, 4598802, 4598803, 4598804, 4598805, 4598806, 4598807, 4598808, 4598809, 4598810, 4598811, 4598812, 4598813, 4598814, 4598815, 4598816, 4598817, 4598818, 4598819, 4598820, 4598821, 4598822, 4598823, 4598824, 4598825, 4598826, 4598827, 4598828, 4598829, 4598830, 4598831, 4598832, 4598833, 4598834, 4598835, 4598836, 4598837, 4598838, 4598839, 4598840, 4598841, 4598842, 4598843, 4598844, 4598845, 4598846, 4598847, 4598848, 4598849, 4598850, 4598851, 4598852, 4598853, 4598854, 4598855, 4598856, 4598857, 4598858, 4598859, 4598860, 4598861, 4598862, 4598863, 4598864, 4598865, 4598866, 4598867, 4598868, 4598869, 4598870, 4598871, 4598872, 4598873, 4598874, 4598875, 4598876, 4598877, 4598878, 4598879, 4598880, 4598881, 4598882, 4598883, 4598884, 4598885, 4598886, 4598887, 4598888, 4598889, 4598890, 4598891, 4598892, 4598893, 4598894, 4598895, 4598896, 4598897, 4598898, 4598899, 4598900, 4598901, 4598902, 4598903, 4598904, 4598905, 4598906, 4598907, 4598908, 4598909, 4598910, 4598911, 4598912, 4598913, 4598914, 4598915, 4598916, 4598917, 4598918, 4598919, 4598920, 4598921, 4598922, 4598923, 4598924, 4598925, 4598926, 4598927, 4598928, 4598929, 4598930, 4598931, 4598932, 4598933, 4598934, 4598935, 4598936, 4598937, 4598938, 4598939, 4598940, 4598941, 4598942, 4598943, 4598944, 4598945, 4598946, 4598947, 4598948, 4598949, 4598950, 4598951, 4598952, 4598953, 4598954, 4598955, 4598956, 4598957, 4598958, 4598959, 4598960, 4598961, 4598962, 4598963, 4598964, 4598965, 4598966, 4598967, 4598968, 4598969, 4598970, 4598971, 4598972, 4598973, 4598974, 4598975, 4598976, 4598977, 4598978, 4598979, 4598980, 4598981, 4598982, 4598983, 4598984, 4598985, 4598986, 4598987, 4598988, 4598989, 4598990, 4598991, 4598992, 4598993, 4598994, 4598995, 4598996, 4598997, 4598998, 4598999, 4599000 u - otras siglas de identificación relacionadas con montajes que concuerden con la presente descripción	-	
8473 30 00 0 09 F	Unidades aritméticas y lógicas de una unidad central de un ordenador constituido por un máximo de nueve circuitos impresos cuyas dimensiones exteriores no excedan los 290 x 310 mm, sobre cada uno de los cuales, se montan un máximo de 121 redes de puertos programados (Gate Arrays) 421 memorias de lectura-escritura de acceso aleatorio (RAM), y una combinación de estos dos tipos de circuitos de tecnología ECL, estando encerrado el conjunto en un cuadro cuyas dimensiones no excedan los 511 x 501 x 598 mm, con función de estuche que asegura las conexiones entre los circuitos impresos y provisto de una sigla de identificación consistente en, o que comprende, una de las combinaciones siguientes: CO18 2675 E 500, CO18 2675 H 500, CO18 2675 H 501, CO18 2675 H 502, CO18 2675 H 503, CO18 H 504 u - otras siglas de identificación relacionadas con montajes que concuerden con la presente descripción	-	
8473 30 00 0 11 B	Memorias de burbuja magnéticas con una capacidad de almacenamiento que no exceda los 4 Mbits, encerrada en una capsula cuyas dimensiones exteriores no excedan 43 x 44 mm, provistas de un máximo de 42 patillas de conexión o de puntos de conexión de 1 - una sigla de identificación consistente en, o que comprende, una de las combinaciones alfanuméricas siguientes: BDL 0133, MBW 2011, 7110, BDL 0134, MBW 2258, 7114, BDN 0151, FBW 54 08, FBW 64 0A u - otras siglas de identificación relacionadas con memorias que concuerden con la presente descripción	-	
8473 30 00 0 12 J	Componentes de máquinas de tratamiento de datos constituidos por dos niveles de sustratos superpuestos provistos, cada uno, de dos	-	

CODIFICACION	DESIGNACION DE LAS MERCANCIAS	UNIDADES SUPLEMENT	OBSERVACIONES
8473 30 00 0 13 H	memorias estáticas de lectura-escritura de acceso aleatorio en tecnología bipolar (S-RAM), en forma de circuitos integrados monolíticos con una capacidad de almacenamiento de 1 Kbii cada uno y una capacidad de almacenamiento total que no exceda los 4 Kbits encerrados en una cápsula cuyas dimensiones no excedan los 13 x 13 mm, provistos de un máximo de 23 patillas de conexión de - una sigla de identificación consistente en, o que comprenda, una de las combinaciones siguientes: 770965, 4599 97, 737942 u - otras siglas de identificación relacionadas con montajes que concuerden con la presente descripción	-	
8473 30 00 0 14 F	- Elementos magnéticos de lectura-escritura en tecnología de capa delgada, destinados a la fabricación de cabezas magnéticas para periféricos de ficheros de disco que permitan una grabación de una densidad de 10 pistas por mm como mínimo y que se presenten sea en forma de discos cuyas dimensiones no excedan los 48 x 48 mm, con 200 cabezas por lo menos, sea de forma de cintas cuyas dimensiones exteriores no excedan los 4 x 48 mm, con 10 cabezas por lo menos (4)	-	
8473 30 00 0 15 C	- Montajes para máquinas de tratamiento automático de datos que comprendan memorias muertas exclusivamente de lectura programables (EPROM); que se puedan borrar por rayos ultravioleta, con una capacidad de almacenamiento de 256 Kbits y constituidos por un sustrato de capas múltiples, cuyas dimensiones exteriores no excedan los 17 x 38 mm, sobre el que se montan - dos memorias muertas programables (EPROM), que se puedan borrar por rayos ultravioleta, en forma de circuitos integrados monolíticos con una capacidad de almacenamiento de 256 Kbits cada uno y una ventana de cuarzo en la cara superior, - un decodificador en forma de circuito integrado monolítico, - un condensador de desacoplamiento, - dos resistencias. Estos montajes están provistos de - una sigla de identificación consistente en, o que comprenda, la combinación alfanumérica siguiente: EDH 7832 MU-30 y - otras siglas de identificación relacionadas con los montajes que concuerden con la presente descripción	-	
8473 30 00 0 15 A	- Montajes para máquinas de tratamiento de datos que comprendan memorias estáticas de lectura-escritura de acceso aleatorio en tecnología C-MOS (C-MOS-S-RAM), con una capacidad de almacenamiento de 32 Kbits y constituidos por un sustrato de capas múltiples cuyas dimensiones exteriores no excedan los 17 x 38 mm, sobre el que se montan - dos memorias estáticas de lectura-escritura de acceso aleatorio en tecnología C-MOS (C-MOS-S-RAM) en forma de circuitos integrados monolíticos con una capacidad de almacenamiento de 16 Kbits cada uno, - un decodificador en forma de circuito integrado monolítico, - un condensador de desacoplamiento. Estos montajes están provistos de un máximo de 28 patillas de conexión y de una sigla de identificación consistente en, o que comprenda, una de las combinaciones alfanuméricas siguientes: EDH-8804 C-20, EDH-8804 CL-20 u - otras siglas de identificación relacionadas con montajes que concuerden con la presente descripción	-	
8473 30 00 0 16 A	- Montajes para máquinas de tratamiento de datos que comprendan memorias muertas exclusivamente de lectura programable (EPROM) que se puedan borrar por rayos ultravioleta, con una capacidad de almacenamiento de 64 Kbit y memorias estáticas de lectura-escritura de acceso aleatorio en tecnología C-MOS (C-MOS-S-RAM), con una capacidad de almacenamiento de 32 Kbits, constituidos por un sustrato de capas múltiples cuyas dimensiones exteriores no excedan de los 17 x 38 mm, provistos de un máximo de 28 patillas de conexión y sobre el que se montan - una memoria muerta exclusivamente de lectura programable (EPROM), que se pueda borrar por rayos ultravioleta, en forma de circuito integrado monolítico, con una	-	

CODIFICACION	DESIGNACION DE LAS MERCANCIAS	UNIDADES SUPLEMENT	OBSERVACIONES
8473 30 00 0 17 I	capacidad de almacenamiento de 64 kbits y una ventana de cuarzo en la cara superior de memorias estáticas de lectura-escritura de acceso aleatorio (C-MOS-S-RAM) en forma de circuito integrado monolítico, con una capacidad de almacenamiento cada uno de 16 Kbits, - un decodificador en forma de circuito integrado monolítico, - un condensador de desacoplamiento, - 2 resistencias. Estos montajes están provistos de una sigla de identificación consistente en, o que comprenda, una de las combinaciones alfanuméricas siguientes: EDH 90804 BS-25 (15), EDH 90804 BS-30 (20) u - otras siglas de identificación relacionadas con montajes que concuerden con la presente descripción	-	
8473 30 00 0 18 G	- Montajes para máquinas de tratamiento de datos que comprendan memorias muertas programables (EPROM), que se puedan borrar por rayos ultravioleta, con una capacidad de almacenamiento de 256 Kbits y constituidos por un sustrato de capas múltiples, cuyas dimensiones exteriores no excedan los 17 x 38 mm, sobre el que se montan - cuatro memorias muertas programables (EPROM), que se puedan borrar por rayos ultravioleta, en forma de circuitos integrados monolíticos, con una capacidad de almacenamiento cada uno de 64 Kbits y una ventana de cuarzo en la cara superior, - un decodificador en forma de circuito integrado monolítico, - un condensador de desacoplamiento. Estos montajes están provistos de - una sigla de identificación consistente en, o que comprenda, la combinación alfanumérica siguiente: EDH 7632 MC-35 u - otras siglas de identificación relacionadas con montajes que concuerden con la presente descripción	-	
8473 30 00 0 18 O	- Montajes para máquinas de tratamiento de datos que comprendan memorias estáticas de lectura-escritura de acceso aleatorio en tecnología C-MOS (C-MOS-S-RAM), con una capacidad de almacenamiento de 64 Kbits y constituidos por un sustrato de capas múltiples cuyas dimensiones no excedan los 17 x 38 mm sobre el que se montan - cuatro memorias estáticas de lectura-escritura de acceso aleatorio en tecnología C-MOS (C-MOS-S-RAM) en forma de circuitos integrados monolíticos con una capacidad de almacenamiento cada uno de 16 Kbits, - un decodificador en forma de circuito integrado monolítico, - un condensador de desacoplamiento. Estos montajes están provistos de un máximo de 28 patillas de conexión y de - una sigla de identificación consistente en, o que comprenda, una de las combinaciones siguientes: EDH 8808 C-15, EDH 8808 C-10, EDH 8808 C-12, EDH 8808 C-18, EDH 8808 C-20, EDH 8808 CL-15, EDH 8808 CL-20 u - otras siglas de identificación relacionadas con montajes que concuerden con la presente descripción	-	
8473 30 00 0 19 E	- Pantallas de matriz de puntos cuyas dimensiones externas no excedan de 140 x 210 mm, en el cable de conexión al conector, que están constituidas por una capa de cristal líquido, encerrada entre dos placas o láminas de vidrio, con 2 580 puntos (distribuidos en 18 líneas y 160 columnas) o 2 400 puntos (distribuidos entre 18 líneas y 150 columnas), montadas sobre chasis de circuitos impresos dotados de componentes electrónicos y de guía y control, con p sin cable plano de 18 o 20 vías y conector	-	
8473 30 00 0 21 A	- Montajes para máquinas de tratamiento automático de datos que incluyan memorias en forma de circuitos integrados monolíticos constituidos por un sustrato de múltiples capas cuyas dimensiones exteriores no excedan de 17 x 38 mm sobre el que están montados, un decodificador, un condensador de desacoplamiento, dos resistencias, 2 memorias de lectura exclusiva que se puedan borrar por rayo ultravioleta (EPROM), con una capacidad de memorización de 64 Kbits cada una, una capacidad total de 128 Kbits y dos memorias estáticas de lectura-escritura, de acceso aleatorio realizadas en	-	

CODIFICACION	DESIGNACION DE LAS MERCANCIAS	UNIDADES SUPLEMENT	OBSERVACIONES
	tecnología C-MOS (C-MOS-S-RAM) con una capacidad de memorización de 64 Kbits cada una y una capacidad de memorización total de 128 Kbits que presenta dos ventanas de acceso en la cara superior, y provista de 28 clavijas de conexión como máximo y de una sigla de identificación consistente en 0 que comprende la combinación alfanumérica siguiente EDH 91616 CL-30(20) - otras siglas de identificación relacionadas con memorias que concuerden con la presente descripción		
8473 30 00 0 27 I	- Montajes para máquinas de tratamiento automático de datos que incluyan memorias estáticas de lectura-escritura con acceso aleatorio en tecnología C-MOS (C-MOS-S-RAM), de una capacidad de memorización de 256 Kbits cuyas dimensiones exteriores no sean superiores a 17 x 39 mm y constituidas de un sustrato de capas múltiples sobre el que se monten - 4 memorias estáticas de lectura-escritura con acceso aleatorio en tecnología C-MOS (C-MOS-S-RAM) en forma de circuitos integrados monolíticos, con una capacidad de memorización de 64 Kbits - un decodificador en forma de circuito monolítico integrado - un condensador de desacoplamiento - dichos montajes no contienen más de 28 clavijas de conexión y están provistos de - una sigla de identificación consistente en 0 que comprende la combinación alfanumérica siguiente EDH 8837 MC-20 u - otras siglas de identificación relativas a montajes para máquinas de tratamiento automático de datos que concuerden con la presente descripción		
8473 30 00 0 23 G	- Montajes para máquinas de tratamiento automático de datos que incluyan memorias en forma de circuitos integrados monolíticos, constituidas de un sustrato de múltiples capas cuyas dimensiones exteriores no excedan los 17 x 39 mm sobre el que están montados un codificador, un condensador de desacoplamiento, 2 resistencias, 1 memoria de lectura exclusiva que se pueda borrar por rayos ultravioleta (EPROM) con una ventana de acceso en su cara superior, una capacidad de memorización de 64 Kbits y 3 memorias estáticas de lectura-escritura de acceso aleatorio realizadas en tecnología C-MOS (C-MOS-S-RAM) con una capacidad de memorización de 16 Kbits cada una y una capacidad total de 48 Kbits, provistas de 28 clavijas de conexión y de 1 - una sigla de identificación consistente en 0 que comprende una de las combinaciones alfanuméricas siguientes EDH 80808 B-26 (15), EDH 90605 RS-30 (20) u - otras siglas de identificación relacionadas con montajes que concuerden con la presente descripción		
8473 30 00 0 90 F	- Los demás		
8473 40 00 0 00 C	- Partes y accesorios de máquinas de la partida 84 72		
84.74	MAQUINAS Y APARATOS PARA CLASIFICAR, CRIBAR, SEPARAR, LAVAR, QUEBRANTAR, TRITURAR, MOLER, MEZCLAR O MALAXAR TIERRAS, PIEDRAS U OTRAS MATERIAS MINERALES SOLIDAS (INCLUIDO EL POLVO Y LAS PASTAS); MAQUINAS PARA AGLOMERAR, CONFORMAR, O MOLDENAR COMBUSTIBLES MINERALES SOLIDOS, PASTAS CERAMICAS, CEMENTO, YESO Y DEMAS MATERIAS MINERALES EN POLVO O EN PASTA; MAQUINAS PARA HACER MOLDES DE ARENA PARA FUNDICION:		
8474 10 00 0 00 H	- Máquinas y aparatos para clasificar, cribar, separar o lavar		
8474 20 00 0 00 F	- Máquinas y aparatos para quebrantar, triturar, moler o pulverizar		
	- Máquinas y aparatos para mezclar o malaxar		
8474 31 00 0 00 C	- Hormigoneras y soanetos para amasar cemento		

CODIFICACION	DESIGNACION DE LAS MERCANCIAS	UNIDADES SUPLEMENT	OBSERVACIONES
8474 32 00 0 00 B	- Máquinas para mezclar materias minerales con arena		
8474 39 00 0 00 E	- Los demás		
8474 50 00	- Las demás máquinas y aparatos		
8474 60 00 1 00 A	- Máquinas automáticas para la producción en crudo de piezas de porcelana, de toza o de brasa		
8474 48 00 9 00 E	- Los demás		
8474 90 00 0 00 4	- Partes		
84.75	MAQUINAS PARA MONTAR LAMPARAS, TUBOS O VALVULAS ELECTRICOS O ELECTRONICOS O LAMPARAS DE DESTELLO, QUE TENGAN LA ENVOLVENTE DE VIDRIO; MAQUINAS PARA FABRICAR O TRABAJAR EN CALIENTE EL VIDRIO O LAS MANUFACTURAS DE VIDRIO:		
8475 10 00	- Máquinas para montar lámparas, tubos o válvulas eléctricos o electrónicos o lámparas de destello, que tengan la envoltura de vidrio		
8475 10 00 1 00 E	- Máquinas automáticas		
8475 10 00 9 00 H	- Los demás		
8475 20 00	- Máquinas para fabricar o trabajar en caliente el vidrio o las manufacturas de vidrio		
8475 20 00 1 00 C	- Máquinas automáticas		
8475 20 00 9 00 F	- Los demás		
8475 90 00	- Partes		
8475 90 00 1 00 H	- De máquinas automáticas		
8475 90 00 9 00 A	- Los demás		
84.76	MAQUINAS AUTOMATICAS PARA LA VENTA DE PRODUCTOS (POR EJEMPLO: SELLOS, CIGARRILLOS, ALIMENTOS O BEBIDAS), INCLUIDAS LAS MAQUINAS PARA CAMBIAR MONEDA:		
	- Máquinas		
8476 11	- Con equipo de calentamiento o refrigeración		
8476 11 10 0 00 C	- Para productos alimenticios o para bebidas en envase cerrado	UN	
8476 11 90 0 00 F	- Los demás	UN	
8476 19	- Los demás		
8476 19 10 0 00 E	- Para cigarrillos	UN	
8476 19 90 0 00 H	- Los demás	UN	
8476 90 00 0 00 I	- Partes		
84.77	MAQUINAS Y APARATOS PARA TRABAJAR CAUCHO O PLASTICOS O PARA FABRICAR PRODUCTOS DE ESTAS MATERIAS, NO EXPRESADOS NI COMPRENDIDOS EN OTRA PARTE DE ESTE CAPITULO:		

CODIFICACION	DESIGNACION DE LAS MERCANCIAS	UNIDADES SUPLEMENT	OBSERVACIONES
8477 10 00 0 00 E	- Máquinas para moldear por inyección	-	
8477 20 00 0 00 C	- Extrusoras	-	
8477 30 00 0 00 A	- Máquinas para moldear por soplado	-	
8477 40 00 0 00 I	- Máquinas para moldear en vacío y demás máquinas para termoformado	-	
	- Las demás máquinas y aparatos para moldear o formar	-	
8477 51 00 0 00 E	- Para moldear o recauchutar neumáticos o para moldear o formar cámaras	-	
8477 59	- Los demás	-	
8477 59 10 0 00 E	- - - - - prensas	-	
8477 59 90 0 00 X	- - - - - Los demás	-	
8477 80	- Las demás máquinas y aparatos	-	
8477 80 10 0 00 M	- - Máquinas para la fabricación de productos esponjosos o celulares	-	
8477 80 90 0 00 A	- - Los demás	-	
8477 90 00 0 00 M	- Partes	-	
84 78	MAQUINAS Y APARATOS PARA PREPARAR O ELABORAR TABACO, NO EXPRESADOS NI COMPRENDIDOS EN OTRA PARTE DE ESTE CAPITULO.		
8478 10 00 0 00 D	- Máquinas y aparatos	-	
8478 90 00 0 00 C	- Partes	-	
84 79	MAQUINAS Y APARATOS MECANICOS CON UNA FUNCION PROPIA, NO EXPRESADOS NI COMPRENDIDOS EN OTRA PARTE DE ESTE CAPITULO.		
8479 10 00 0 00 C	- Máquinas y aparatos para obras públicas, construcción o trabajos análogos	-	
8479 20	- Máquinas y aparatos para la extracción o la preparación de aceites o grasas animales o vegetales fijos	-	
8479 20 10 0 00 I	- - - - - prensas	-	
8479 20 90 0 00 B	- - - - - Los demás	-	
8479 30	- prensas para fabricar tableros de partículas, de fibras de madera o de otras materias leñosas y demás máquinas y aparatos para trabajar la madera o el corcho	-	
8479 30 10 0 00 G	- - - - - prensas	-	
8479 30 90 0 00 J	- - - - - Los demás	-	
8479 40 00 0 00 G	- Máquinas de cordelería o de cablete	UN	
	- Las demás máquinas y aparatos	-	
8479 81 00	- - Para trabajar los metales, incluso las bobinadoras de hilos eléctricos	-	
8479 81 00 1 00 E	- - - - - Especialmente concebidos para el reciclado de combustibles nucleares irradiados	-	

CODIFICACION	DESIGNACION DE LAS MERCANCIAS	UNIDADES SUPLEMENT	OBSERVACIONES
8478 81 00 2 00 C	- - - Para enrollar hilos eléctricos en inductores, inductores y demás bobinas de motores, transformadores, etc	-	
8478 81 00 9 00 H	- - - - - Los demás	-	
8478 82 00 0 00 F	- Para mezclar, malaxar, quebrantar, triturar, moler, cribar, tamizar, homogeneizar, emulsionar o agitar	-	
8478 89	- Los demás	-	
8478 89 10 0 00 G	- - - Mercancías enumeradas a continuación, destinadas a aeronaves civiles: Acumuladores hidroneumáticos, eccionadores mecánicos para inversoras de empuje, bloques especiales de escape, humidificadores y deshumidificadores de aire, servomecanismos que no sean eléctricos, aparatos de arranque que no sean eléctricos, aparatos de arranque neumáticos para turbopropulsores, turbopropulsores u otras turbinas de gas, limpiaparabrisas que no sean eléctricos, reguladores de hélices que no sean eléctricos (22)	-	
	- - - - - Los demás	-	
8478 89 30 0 00 C	- - - - - Entibados móviles hidráulicos para minas	-	
8478 89 50 0 00 M	- - - - - Robots industriales de usos múltiples	-	
8478 89 90	- - - - - Los demás	-	
8478 89 90 1 00 M	- - - - - Aletas para la estabilización de buques, con sus mandos giroscópicos	-	
8478 89 90 2 00 F	- - - - - Equipos de hélice de paso regulable para propulsión de buques	-	
8478 89 90 9 00 A	- - - - - Los demás	-	
8478 90	- Partes	-	
8478 90 10 0 00 D	- Destinadas a aeronaves civiles (22)	-	
	- Las demás	-	
8478 90 91	- - De acero colocado o moldeado	-	
8478 90 91 1 00 Q	- - - De máquinas y aparatos para extracción o preparación de aceites o grasas	-	
8478 90 91 2 00 B	- - - De máquinas y aparatos para obras públicas, construcción o trabajos análogos	-	
8478 90 91 3 00 J	- - - De máquinas y aparatos para enrollar hilos eléctricos en motores	-	
8478 90 91 4 00 H	- - - De aletas de estabilización	-	
8478 90 91 5 00 E	- - - De equipos de hélice de paso regulable	-	
8478 90 91 9 00 G	- - - - - Los demás	-	
8478 90 99	- - - - - Los demás	-	
8478 90 99 1 00 F	- - - - - De máquinas y aparatos para extracción o preparación de aceites o grasas	-	
8478 90 99 2 00 D	- - - - - De máquinas y aparatos para obras públicas, construcción o trabajos	-	

CODIFICACION	DESIGNACION DE LAS MERCANCIAS	UNIDADES SUPLEMENT	OBSERVACIONES
	análogas		
8479 90 99 3 00 B	- - - De máquinas y aparatos para enrollar hilos eléctricos en motores	-	
8479 90 99 4 00 J	- - - De aletas de estabilización	-	
8479 90 99 5 00 G	- - - De equipos de hélice de paso regulable	-	
8479 90 99 9 00 I	- - - Las demás	-	
84.80	CAJAS DE FUNDICIÓN; PLACAS DE FONDO PARA MOLDES; MODELOS PARA MOLDES; MOLDES PARA METALES (EXCEPTO LAS LINGOTERAS), CARBUROS METÁLICOS, VIDRIO, MATERIAS MINERALES, CAUCHO O PLÁSTICO:		
8480 10 00 0 00 J	- Cajas de fundición.	-	
8480 20	- Placas de fondo para moldes	-	
8480 20 10 0 00 F	- De fundición	-	
8480 20 90 0 00 I	- Las demás	-	
8480 30	- Modelos para moldes:	-	
8480 30 10 0 00 D	- De madera.	-	
8480 30 90	- Los demás	-	
8480 30 90 1 00 E	- De plástico	-	
8480 30 90 2 00 C	- De fundición de hierro.	-	
8480 30 90 3 00 A	- De hierro o de acero	-	
8480 30 90 4 00 I	- De aluminio	-	
8480 30 90 5 00 F	- De cera	-	
8480 30 90 9 00 H	- Los demás	-	
	- Moldes para metales o carburos metálicos	-	
8480 41 00 0 00 C	- Para el moldeado por inyección o por compresión	-	
8480 49 00 0 00 E	- Los demás.	-	
8480 50 00 0 00 A	- Moldes para vidrio	-	
8480 60 00 0 00 I	- Moldes para materias minerales	-	
	- Moldes para caucho o plástico	-	
8480 71 00 0 00 F	- Para moldeado por inyección o por compresión	-	
8480 79	- Los demás	-	
8480 79 10 0 00 F	- De fundición	-	
8480 79 90 0 00 I	- Los demás.	-	
84.81	ARTÍCULOS DE GRIFERÍA Y ORGANOS SIMILARES PARA TUBERÍAS, CALDERAS,		

CODIFICACION	DESIGNACION DE LAS MERCANCIAS	UNIDADES SUPLEMENT	OBSERVACIONES
	DEPOSITOS CUBAS O CONTINENTES SIMILARES, INCLUIDAS LAS VALVULAS REDUCTORAS DE PRESIÓN Y LAS VALVULAS TERMOSTÁTICAS:		
8481 10	- Válvulas reductoras de presión.	-	
8481 10 10 0	- De fundición o acero	-	
8481 10 10 0 10 F	- Destinadas a cierto tipo de aerodinámicos (4)(138)	-	
8481 10 10 0 90 H	- Las demás	-	
8481 10 90 0	- Las demás:	-	
8481 10 90 0 10 J	- Destinadas a cierto tipo de aerodinámicos (4)(138)	-	
8481 10 90 0 90 A	- Las demás	-	
8481 20	- Válvulas para transmisiones oleohidráulicas o neumáticas:	-	
8481 20 10	- Válvulas para transmisiones oleohidráulicas	-	
8481 20 10 1	- Distribuidores rotativos de caudal variable para direcciones hidrostáticas:	-	
8481 20 10 1 40 I	- Destinadas a cierto tipo de aerodinámicos (4)(108)	-	
8481 20 10 1 90 0	- Las demás	-	
8481 20 10 9	- Las demás:	-	
8481 20 10 9 10 E	- Válvulas de la compuerta de aislamiento del inversor del empuje, destinadas a cierto tipo de aerodinámicos	-	
8481 20 10 9 40 B	- Las demás, destinadas a cierto tipo de aerodinámicos	-	
8481 20 10 9 90 G	- Las demás	-	
8481 20 90 0	- Válvulas para transmisiones neumáticas:	-	
8481 20 90 0 10 G	- Válvulas de la compuerta de aislamiento del inversor del empuje, destinadas a cierto tipo de aerodinámicos (4)(113)	-	
8481 20 90 0 40 0	- Las demás, destinadas a cierto tipo de aerodinámicos (4)(108)	-	
8481 20 90 0 90 I	- Las demás	-	
8481 30	- Válvulas de retención:	-	
8481 30 10 0	- Válvulas para neumáticos y cámaras de aire:	-	
8481 30 10 0 10 B	- Destinadas a ciertos tipos de aerodinámicos (4)(108)	-	
8481 30 10 0 90 0	- Las demás	-	
	- Las demás:	-	
8481 30 91 0	- De fundición o de acero:	-	
8481 30 91 0 10 0	- Válvulas de la compuerta de aislamiento del inversor del empuje, destinadas a cierto tipo de aerodinámicos (4)(113)	-	
8481 30 91 0 40 A	- Las demás, destinadas a cierto tipo de aerodinámicos (4)(108)	-	

CODIFICACION	DESIGNACION DE LAS MERCANCIAS	UNIDADES SUPLEMENT	OBSERVACIONES
8481 30 91 0 90 F	- - - - Las demás	-	
8481 30 99 0 10 F	- - - - Válvulas de la compuerta de aislamiento del inversor del empuje, destinadas a cierto tipo de aerodinos (4)(113)	-	
8481 30 99 0 20 E	- - - - Válvulas utilizadas en el sistema de acondicionamiento del aire y de presurización de las cabinas, destinadas a cierto tipo de aerodinos (4)(139)	-	
8481 30 99 0 30 D	- - - - Válvulas utilizadas en el sistema de defensa contra incendios y en la red de tuberías de agua, destinadas a cierto tipo de aerodinos (4)(122)	-	
8481 30 99 0 40 C	- - - - Las demás, destinadas a cierto tipo de aerodinos (4)(108)	-	
8481 40	- - - - Las demás	-	
8481 40 10 0	- - - - Válvulas de alivio o de seguridad:	-	
8481 40 10 0 10 J	- - - - En fundición o en acero.	-	
8481 40 10 0 20 I	- - - - Válvulas de la compuerta de aislamiento del inversor del empuje, destinadas a cierto tipo de aerodinos (4)(113)	-	
8481 40 10 0 30 H	- - - - Válvulas utilizadas en el sistema de acondicionamiento del aire y de presurización de las cabinas, destinadas a cierto tipo de aerodinos (4)(139)	-	
8481 40 10 0 40 G	- - - - Válvulas utilizadas en el sistema de defensa contra incendios y en la red de tuberías de agua, destinadas a cierto tipo de aerodinos (4)(122)	-	
8481 40 10 0 90 B	- - - - Las demás, destinadas a cierto tipo de aerodinos (4)(108)	-	
8481 40 90 0	- - - - Las demás	-	
8481 40 90 0 20 B	- - - - Válvulas de la compuerta de aislamiento del inversor del empuje, destinadas a cierto tipo de aerodinos	-	
8481 40 90 0 30 A	- - - - Válvulas utilizadas en el sistema de acondicionamiento del aire y de presurización de las cabinas, destinadas a cierto tipo de aerodinos	-	
8481 40 90 0 40 J	- - - - Válvulas utilizadas en el sistema de defensa contra incendios y en la red de tuberías de agua, destinadas a cierto tipo de aerodinos	-	
8481 40 90 0 50 I	- - - - Las demás, destinadas a cierto tipo de aerodinos	-	
8481 40 90 0 90 E	- - - - Las demás	-	
8481 80	- - - - Los demás artículos de grifería y órganos similares	-	
8481 80 11 0	- - - - Grifería sanitaria.	-	
8481 80 11 0 10 J	- - - - Mezcladoras, reguladores de agua caliente.	-	
8481 80 11 0 20 I	- - - - Destinados a cierto tipo de aerodinos (4)(108)	-	

CODIFICACION	DESIGNACION DE LAS MERCANCIAS	UNIDADES SUPLEMENT	OBSERVACIONES
8481 80 11 0 90 B	- - - - Los demás	-	
8481 80 19 0	- - - - Los demás	-	
8481 80 19 0 10 B	- - - - Destinados a cierto tipo de aerodinos (4)(108)	-	
8481 80 19 0 90 D	- - - - Los demás	-	
8481 80 31 0 00 G	- - - - Llaves termostáticas	-	
8481 80 39 0 00 I	- - - - Llaves termostáticas	-	
8481 80 51 0	- - - - Las demás	-	
8481 80 51 0 10 A	- - - - Los demás	-	
8481 80 51 0 20 J	- - - - Válvulas de regulación	-	
8481 80 51 0 30 I	- - - - De temperatura	-	
8481 80 51 0 90 C	- - - - Utilizadas en el sistema de acondicionamiento del aire, destinadas a cierto tipo de aerodinos (4)(139)	-	
8481 80 59 0	- - - - Utilizadas en el sistema de defensa contra incendios, destinadas a cierto tipo de aerodinos (4)(122)	-	
8481 80 59 0 20 B	- - - - Las demás, destinadas a cierto tipo de aerodinos (4)(108)	-	
8481 80 59 0 30 A	- - - - Los demás	-	
8481 80 59 0 40 J	- - - - Las demás	-	
8481 80 59 0 50 I	- - - - Válvulas de la compuerta de aislamiento del inversor del empuje, destinadas a cierto tipo de aerodinos (4)(113)	-	
8481 80 59 0 90 E	- - - - Válvulas utilizadas en el sistema de acondicionamiento del aire y de presurización de las cabinas, destinadas a cierto tipo de aerodinos (4)(139)	-	
8481 80 61 0 10 I	- - - - Válvulas utilizadas en el sistema de defensa contra incendios y en la red de tuberías de agua, destinadas a cierto tipo de aerodinos (4)(122)	-	
8481 80 61 0 90 A	- - - - Las demás, destinadas a cierto tipo de aerodinos (4)(108)	-	
8481 80 63 0	- - - - Las demás	-	
8481 80 63 0 10 D	- - - - Llaves, grifos y válvulas de paso directo	-	
8481 80 63 0 90 I	- - - - De fundición	-	
8481 80 61 0 10 I	- - - - Destinados a cierto tipo de aerodinos (4)(108)	-	
8481 80 61 0 90 A	- - - - Los demás	-	
8481 80 63 0	- - - - De acero	-	
8481 80 63 0 10 D	- - - - Destinados a cierto tipo de aerodinos (4)(108)	-	
8481 80 63 0 90 I	- - - - Los demás	-	

CODIFICACION	DESIGNACION DE LAS MERCANCIAS	UNIDADES SUPLEMENT	OBSERVACIONES
8481 80 89 0	----- Los demás.	-	
8481 80 89 0 10 A	----- Destlnados a cierto tipo de aerodlnos (4)(108)	-	
8481 80 89 0 90 C	----- Los demás	-	
	----- Válvulas de asiento	-	
8481 80 71 0	----- De fundición.	-	
8481 80 71 0 10 G	----- Válvulas de la compuerta de aislamiento del inversor del empuje, destinadas a cierto tipo de aerodlnos (4)(113)	-	
8481 80 71 0 20 F	----- Válvulas utilizadas en el sistema de acondicionamiento del aire y de presurización de las cabinas, destinadas a cierto tipo de aerodlnos (4)(139)	-	
8481 80 71 0 30 E	----- Válvulas utilizadas en el sistema de defensa contra incendios y en la red de tuberías de agua, destinadas a cierto tipo de aerodlnos (4)(122)	-	
8481 80 71 0 40 D	----- Las demás, destinadas a cierto tipo de aerodlnos (4)(108)	-	
8481 80 71 0 90 J	----- Los demás	-	
8481 80 73 0	----- De acero.	-	
8481 80 73 0 10 E	----- Válvulas de la compuerta de aislamiento del inversor de empuje, destinadas a ciertos tipos de aerodlnos (4)(113)	-	
8481 80 73 0 20 O	----- Válvulas utilizadas en el sistema de acondicionamiento del aire y de presurización de las cabinas, destinadas a cierto tipo de aerodlnos (4)(139)	-	
8481 80 73 0 30 C	----- Válvulas utilizadas en el sistema de defensa contra incendios y en la red de tuberías de agua, destinadas a cierto tipo de aerodlnos (4)(122)	-	
8481 80 73 0 40 B	----- Las demás, destinadas a cierto tipo de aerodlnos (4)(108)	-	
8481 80 73 0 90 G	----- Los demás	-	
8481 80 79 0	----- Los demás.	-	
8481 80 79 0 10 I	----- Válvulas de la compuerta de aislamiento del inversor del empuje, destinadas a cierto tipo de aerodlnos (4)(113)	-	
8481 80 79 0 20 H	----- Válvulas utilizadas en el sistema de acondicionamiento del aire y de presurización de las cabinas, destinadas a cierto tipo de aerodlnos (4)(139)	-	
8481 80 79 0 30 G	----- Válvulas utilizadas en el sistema de defensa contra incendios y en la red de tuberías de agua, destinadas a cierto tipo de aerodlnos (4)(122)	-	
8481 80 79 0 40 F	----- Las demás, destinadas a cierto tipo de aerodlnos (4)(108)	-	
8481 80 79 0 90 E	----- Válvulas hidráulicas con cinco modos de funcionamiento, constituida principalmente por tres cuerpos de materia plástica y dos válvulas mecánicas de servo-mando, destinadas a ser montadas sobre aparatos ablandadores de agua con procedimiento de regeneración automática (de circulación alternada), con una capacidad máxima de sustancias	-	

CODIFICACION	DESIGNACION DE LAS MERCANCIAS	UNIDADES SUPLEMENT	OBSERVACIONES
	----- cambiadoras de tones de 650 l (4)	-	
8481 80 79 0 90 A	----- Los demás	-	
8481 80 81 0	----- Válvulas con obturador esférico, cónico o cilíndrico:	-	
8481 80 81 0 10 E	----- Destlnados a cierto tipo de aerodlnos (4)(108)	-	
8481 80 81 0 90 D	----- Los demás	-	
8481 80 85 0	----- Válvulas de mariposa:	-	
8481 80 85 0 10 A	----- Destlnados a cierto tipo de aerodlnos (4)(108)	-	
8481 80 85 0 90 C	----- Los demás	-	
8481 80 87 0	----- Válvulas de membrana:	-	
8481 80 87 0 10 I	----- Destlnados a cierto tipo de aerodlnos (4)(108)	-	
8481 80 87 0 90 A	----- Los demás	-	
8481 80 99 0	----- Las demás:	-	
8481 80 99 0 10 E	----- Destlnados a cierto tipo de aerodlnos (4)(108)	-	
8481 80 99 0 90 G	----- Los demás	-	
8481 90 00	----- Partes:	-	
8481 90 00 1	----- De distribuidores rotativos de caudal variable para direcciones hidrostáticas.	-	
8481 90 00 1 10 I	----- Destlnados a cierto tipo de aerodlnos (4)(108)	-	
8481 90 00 1 90 A	----- Los demás	-	
8481 90 00 9	----- Las demás:	-	
8481 90 00 9 10 B	----- Destlnados a cierto tipo de aerodlnos (4)(108)	-	
8481 90 00 9 90 O	----- Las demás	-	
84 82	RODAMIENTOS DE BOLLAS, DE RODILLOS O DE AGUJAS:		
8482 10	----- Rodamientos de bolas:		
8482 10 10 0	----- Cuyo mayor diámetro exterior no exceda de 30 mm		
	----- Rodamientos de bolas radiales de una sola fila de camino de rodadura profunda.		
8482 10 10 0 11 C	----- Utilizados en el sistema de carga, destinados a cierto tipo de aerodlnos (4)(120)	-	ADUMP-UP.; DUMP-SG. 33.89(0)
8482 10 10 0 12 A	----- Destlnados a sistemas de propulsores por reacción, destinados a cierto tipo de aerodlnos (4)(110)	-	ADUMP-UP.; DUMP-SG. 33.89(0)
8482 10 10 0 13 I	----- Los demás, destinados a cierto tipo de aerodlnos (4)(108)	-	ADUMP-UP.; DUMP-SG. 33.89(0)
8482 10 10 0 18 F	----- Los demás	-	ADUMP-UP.; DUMP-SG. 33.89(0)

CODIFICACION	DESIGNACION DE LAS MERCANCIAS	UNIDADES SUPLEMENT	OBSERVACIONES
8482 10 10 0 90 C	- - - Los demás	-	
8482 10 90 :	- - Los demás	-	
8482 10 90 1	- - - De peso inferior o igual a 5 kg	-	
8482 10 90 1 10 F	- - - Utilizados en el sistema de carga, destinados a cierto tipo de aerodinos (4)(120)	-	ADUMP-JP
8482 10 90 1 20 E	- - - Destinados a sistemas de propulsores por reacción, destinados a cierto tipo de aerodinos (4)(110)	-	ADUMP-JP
8482 10 90 1 30 D	- - - Los demás, destinados a cierto tipo de aerodinos (4)(108)	-	ADUMP-JP
8482 10 90 1 90 H	- - - Los demás	-	ADUMP-JP
8482 10 90 2	- - - De peso superior a 5 kg	-	
8482 10 90 2 10 D	- - - Utilizados en el sistema de carga, destinados a cierto tipo de aerodinos (4)(120)	-	ADUMP-JP
8482 10 90 2 20 C	- - - Destinados a sistemas de propulsores por reacción, destinados a cierto tipo de aerodinos (4)(110)	-	ADUMP-JP
8482 10 90 2 30 B	- - - Los demás, destinados a cierto tipo de aerodinos (4)(108)	-	ADUMP-JP
8482 10 90 2 90 F	- - - Los demás	-	ADUMP-JP
8482 20 00	- Rodamientos de rodillos cónicos, incluso los ensamblados de conos y rodillos cónicos	-	
8482 20 00 1	- - De peso inferior o igual a 5 kg	-	
8482 20 00 1 10 C	- - - Utilizados en el sistema de carga, destinados a cierto tipo de aerodinos (4)(120)	-	ADUMP-JP
8482 20 00 1 20 B	- - - Destinados a sistemas de propulsores por reacción, destinados a cierto tipo de aerodinos (4)(110)	-	ADUMP-JP
8482 20 00 1 30 A	- - - Los demás, destinados a cierto tipo de aerodinos (4)(108)	-	ADUMP-JP
8482 20 00 1 90 E	- - - Los demás	-	ADUMP-JP
8482 20 00 2	- - De peso superior a 5 kg	-	
8482 20 00 2 10 A	- - - Utilizados en el sistema de carga, destinados a cierto tipo de aerodinos (4)(120)	-	ADUMP-JP
8482 20 00 2 20 J	- - - Destinados a sistemas de propulsores por reacción, destinados a cierto tipo de aerodinos (4)(110)	-	ADUMP-JP
8482 20 00 2 30 I	- - - Los demás, destinados a cierto tipo de aerodinos (4)(108)	-	ADUMP-JP
8482 20 00 2 90 C	- - - Los demás	-	ADUMP-JP
8482 30 00	- Rodamientos de rodillos en forma de tone)	-	
8482 30 00 1	- - De peso inferior o igual a 5 kg	-	
8482 30 00 1 10 A	- - - Utilizados en el sistema de carga, destinados a ciertos tipos de aerodinos (4)(120)	-	
8482 30 00 1 70 J	- - - Destinados a sistemas de propulsores por reacción, destinados a	-	

CODIFICACION	DESIGNACION DE LAS MERCANCIAS	UNIDADES SUPLEMENT	OBSERVACIONES
	cierto tipo de aerodinos (4)(110)		
8482 30 00 1 30 I	- - - Los demás, destinados a cierto tipo de aerodinos (4)(108)	-	
8482 30 00 1 90 C	- - - Los demás	-	
8482 30 00 2	- - De peso superior a 5 kg	-	
8482 30 00 2 10 T	- - - Utilizados en el sistema de carga, destinados a ciertos tipos de aerodinos (4)(120)	-	
8482 30 00 2 20 H	- - - Destinados a sistemas de propulsores por reacción, destinados a cierto tipo de aerodinos (4)(110)	-	
8482 30 00 2 30 G	- - - Los demás, destinados a cierto tipo de aerodinos (4)(108)	-	
8482 30 00 2 90 A	- - - Los demás	-	
8482 40 00 :	- Rodamientos de agujas:	-	
8482 40 00 1	- - De peso inferior o igual a 5 kg	-	
8482 40 00 1 10 I	- - - Utilizados en el sistema de carga, destinados a cierto tipo de aerodinos (4)(120)	-	
8482 40 00 1 20 H	- - - Destinados a sistemas de propulsores por reacción, destinados a cierto tipo de aerodinos (4)(110)	-	
8482 40 00 1 30 G	- - - Los demás, destinados a cierto tipo de aerodinos (4)(108)	-	
8482 40 00 1 90 A	- - - Los demás	-	
8482 40 00 2	- - De peso superior a 5 kg	-	
8482 40 00 2 10 D	- - - Utilizados en el sistema de carga, destinados a cierto tipo de aerodinos (4)(120)	-	
8482 40 00 2 20 F	- - - Destinados a sistemas de propulsores por reacción, destinados a cierto tipo de aerodinos (4)(110)	-	
8482 40 00 2 30 E	- - - Los demás, destinados a cierto tipo de aerodinos (4)(108)	-	
8482 40 00 2 90 J	- - - Los demás	-	
8482 50 00 :	- Rodamientos de rodillos cilíndricos	-	
8482 50 00 1	- - De peso inferior o igual a 5 kg	-	
8482 50 00 1 10 F	- - - Utilizados en el sistema de carga, destinados a cierto tipo de aerodinos (4)(120)	-	
8482 50 00 1 20 E	- - - Destinados a sistemas de propulsores por reacción, destinados a cierto tipo de aerodinos (4)(110)	-	
8482 50 00 1 30 D	- - - Los demás, destinados a cierto tipo de aerodinos (4)(108)	-	
8482 50 00 1 90 H	- - - Los demás	-	
8482 50 00 2	- - De peso superior a 5 kg	-	
8482 50 00 2 10 D	- - - Utilizados en el sistema de carga, destinados a cierto tipo de aerodinos (4)(120)	-	

CODIFICACION	DESIGNACION DE LAS MERCANCIAS	UNIDADES SUPLEMENT	OBSERVACIONES
8482 50 00 2 20 C	- - - - Destinados a sistemas de propulsores por reacción destinados a cierto tipo de aerodinámicos (4)(110)	-	
8482 50 00 2 30 B	- - - - Los demás, destinados a cierto tipo de aerodinámicos (4)(108)	-	
8482 50 00 2 90 F	- - - - Los demás	-	
8482 80 00	- Los demás, incluso los rodamientos combinados	-	
8482 80 00 1	- - De peso inferior o igual a 5 kg	-	
8482 80 00 1 10 J	- - - Utilizados en el sistema de carga, destinados a cierto tipo de aerodinámicos (4)(120)	-	
8482 80 00 1 20 I	- - - Destinados a sistemas de propulsión a reacción, destinados a cierto tipo de aerodinámicos (4)(110)	-	
8482 80 00 1 30 H	- - - Los demás, destinados a cierto tipo de aerodinámicos (4)(108)	-	
8482 80 00 1 90 E	- - - Los demás	-	
8482 80 00 2	- - De peso superior a 5 kg	-	
8482 80 00 2 10 H	- - - Utilizados en el sistema de carga, destinados a cierto tipo de aerodinámicos (4)(120)	-	
8482 80 00 2 20 G	- - - Destinados a sistemas de propulsión a reacción, destinados a cierto tipo de aerodinámicos (4)(110)	-	
8482 80 00 2 30 F	- - - Los demás, destinados a cierto tipo de aerodinámicos (4)(108)	-	
8482 80 00 2 90 J	- - - Los demás	-	
8482 91	- Partes.	-	
8482 91 10 0 00 H	- - Bolas, rodillos y espigas	-	
8482 91 90 0 00 A	- - - Rodillos cónicos	-	
8482 99 00 0 00 B	- - - Las demás	-	
84 83	ARBOLES DE TRANSMISION (INCLUIDOS LOS DE LEVAS Y LOS CIGUEÑALES) Y MANIVELAS; CAJAS DE COJINES Y COJINETES; ENGRANAJES Y RUEDAS DE FRICCIÓN; HUSILLOS FILETADOS DE BOLAS (TORNILLOS DE BOLAS); REDUCTORES, MULTIPLICADORES Y VARIADORES DE VELOCIDAD, INCLUIDOS LOS CONVERTIDORES DE PAR; VOLANTES Y POLEAS, INCLUIDOS LOS MOTONES; ENBRQUES Y ORGANOS DE ACOPLAMIENTO, INCLUIDAS LAS JUNTAS DE ARTICULACION.		
8483 10	- Arboles de transmisión (incluidos los de levas y los cigueñales) y manivelas	-	
8483 10 10 0 00 E	- - Destinados a aeronaves civiles (22)	-	
	- - Los demás	-	
	- - - Manivelas y cigueñales	-	
8483 10 30	- - - Cigueñales compuestos de varias piezas ensambladas	-	
8483 10 30 1 00 I	- - - - Cigueñales con radio de manivela superior a 900 mm, para motores de combustión interna	-	

CODIFICACION	DESIGNACION DE LAS MERCANCIAS	UNIDADES SUPLEMENT	OBSERVACIONES
8483 10 30 9 00 B	- - - - Los demás	-	
8483 10 51	- - - - Los demás	-	
8483 10 51 1 00 C	- - - - De acero forjado	-	
8483 10 51 9 00 F	- - - - Cigueñales con radio de manivela superior a 900 mm, para motores de combustión interna	-	
8483 10 53	- - - - Los demás	-	
8483 10 53 1 00 A	- - - - De acero estampado	-	
8483 10 53 9 00 D	- - - - Cigueñales con radio de manivela superior a 900 mm, para motores de combustión interna	-	
8483 10 59	- - - - Los demás	-	
8483 10 59 1 00 E	- - - - Cigueñales con radio de manivela superior a 900 mm, para motores de combustión interna	-	
8483 10 59 9 00 H	- - - - Los demás	-	
8483 10 90 0	- - - Los demás	-	
8483 10 90 0 10 G	- - - Arboles para generadores y turbinas, fundidos en una pieza, forjados y desbastados, con un peso unitario superior a 216 t	-	
8483 10 90 0 70 F	- - - Arboles para generadores y turbinas, fundidos en una pieza, forjados y desbastados, con un peso unitario superior a 180 t	-	
8483 10 90 0 90 I	- - - Los demás	-	
8483 20 00 0	- Cajas de cojinetes con los rodamientos	-	
8483 20 00 0 10 D	- - Cajas de fundición o de chapa de acero embutido, provistas de rodamiento de bolas interno	-	ADUMP-JP.
8483 20 00 0 90 F	- - Los demás	-	
8483 30	- Cajas de cojinetes sin los rodamientos, cojinetes	-	
8483 30 10 0 00 A	- - Destinadas a aeronaves civiles (22)	-	
	- - Las demás:	-	
	- - - Cajas de cojinetes	-	
8483 30 31 0 00 F	- - - Para rodamientos de cualquier clase	-	
8483 30 39 0 00 H	- - - Los demás	-	
8483 30 90 0 00 D	- - - Cojinetes	-	
8483 40	- Engranajes y ruedas de fricción, excepto las simples ruedas dentadas y demás órganos elementales de transmisión, husillos filetados de bolas (tornillos de bolas), reductores, multiplicadores y variadores de velocidad, incluidos los convertidores de par		
8483 40 10 0 00 I	- - Destinadas a aeronaves civiles (22)	-	

CODIFICACION	DESIGNACION DE LAS MERCANCIAS	UNIDADES SUPLEMENT	OBSERVACIONES
	- - Los demás		
8483 40 91 0 00 A	- - - Engranajes	-	
8483 40 93 0 00 I	- - - Reductores, multiplicadores y variadores de velocidad	-	
8483 40 99 0 00 C	- - - Los demás	-	
8483 50	- Volantes y poleas, incluidos los notones		
8483 50 10 0 00 F	- - Destinados a aeronaves civiles (22)	-	
8483 50 80 0 00 I	- - Los demás	-	
8483 60	- Embragues y órganos de acoplamiento, incluidas las juntas de articulación		
8483 60 10 0 00 D	- - Destinados a aeronaves civiles (22)	-	
8483 60 90 0 00 G	- - Los demás	-	
8483 90	- Partes		
8483 90 10 0 00 H	- - Destinados a aeronaves civiles (22)	-	
	- - Los demás		
8483 90 30 0 00 D	- - - De cajas de cojinetes para rodamientos de cualquier clase	-	
	- - - Los demás		
8483 90 81 0 00 J	- - - - De acero colado o moldeado	-	
8483 90 99 0 00 B	- - - - Los demás	-	
84.84	JUNTAS METALPLASTICAS; JUEGOS O SURTIDOS DE JUNTAS DE DISTINTA COMPOSICION PRESENTADOS EN BOLSAJITAS, SOBRES O ENVASES ANALOGOS:		
8484 10	- Juntas metaloplásticas		
8484 10 10 0 00 D	- - Destinados a aeronaves civiles (22)	-	
8484 10 90 0 00 G	- - Los demás	-	
8484 90	- Los demás:		
8484 90 10 0 00 G	- - Destinados a aeronaves civiles (22)	-	
8484 90 90 0 00 J	- - Los demás	-	
84.85	PARTES DE MAQUINAS O DE APARATOS, NO EXPRESADAS NI COMPRENDIDAS EN OTRA PARTE DE ESTE CAPITULO, SIN CONEXIONES ELECTRICAS, PARTES AISLADAS ELECTRICAMENTE, BOBINADOS, CONTACTOS NI OTRAS CARACTERISTICAS ELECTRICAS.		
8485 10	- Hélices para barcos y sus paletas		
8485 10 10 0 00 C	- - De bronce	UN	
8485 10 90 0 00 F	- - De otras materias	UN	
8485 90	- Los demás.		

CODIFICACION	DESIGNACION DE LAS MERCANCIAS	UNIDADES SUPLEMENT	OBSERVACIONES
8485 90 10 0	- - De fundición no maleable		
8485 90 10 0 10 E	- - - Destinadas a cierto tipo de aerodinos (4)(110)	-	
8485 90 10 0 90 G	- - - Los demás	-	
8485 90 30 0	- - De fundición maleable		
8485 90 30 0 10 A	- - - Destinadas a cierto tipo de aerodinos (4)(110)	-	
8485 90 30 0 90 C	- - - Los demás	-	
	- - De hierro o acero:		
8485 90 51 0	- - - De acero colado o moldeado:		
8485 90 51 0 10 E	- - - - Destinadas a cierto tipo de aerodinos (4)(110)	-	
8485 90 51 0 90 G	- - - - Los demás	-	
8485 90 53 0	- - - De hierro o acero forjados:		
8485 90 53 0 10 C	- - - - Destinadas a cierto tipo de aerodinos (4)(110)	-	
8485 90 53 0 90 E	- - - - Los demás	-	
8485 90 55 0	- - - De hierro o de acero estampados		
8485 90 55 0 10 A	- - - - Destinadas a cierto tipo de aerodinos (4)(110)	-	
8485 90 55 0 90 C	- - - - Los demás	-	
8485 90 59 0	- - - Los demás:		
8485 90 59 0 10 G	- - - - Destinadas a cierto tipo de aerodinos (4)(110)	-	
8485 90 59 0 90 I	- - - - Los demás	-	
8485 90 70 0	- - De cobre		
8485 90 70 0 10 B	- - - Destinadas a cierto tipo de aerodinos (4)(110)	-	
8485 90 70 0 90 D	- - - Los demás	-	
8485 90 90 0	- - De otras materias		
8485 90 90 0 10 H	- - - Destinadas a cierto tipo de aerodinos (4)(110)	-	
8485 90 90 0 90 J	- - - Los demás	-	

N.º	REMISIONES
111	La inclusión en esta subpartida se subordinará a las condiciones previstas en las disposiciones comunitarias dictadas en la materia.
141	El control de utilización de este destino particular se hará mediante la aplicación de las disposiciones comunitarias dictadas en la materia.
222	La admisión de esta subpartida se subordinará a las condiciones previstas en las disposiciones comunitarias dictadas en la materia. Véase también el apartado 6 del Título II de las Disposiciones Preliminares (NC).
284	Subordinado al respeto de las modalidades y condiciones previstas por las disposiciones comunitarias dictadas en la materia.
277	Se entenderá por "máquina de escribir electrónica" la máquina dirigida por uno o varios microprocesadores y cuyas funciones propias sean provocadas, ejecutadas y/o controladas por medio de programas lógicos. Su principal aplicación será la impresión de textos a partir de un teclado, incluso si puede ser utilizada para otras funciones (tales como el cálculo, las comunicaciones y el almacenamiento).
103	Para la construcción, el mantenimiento o la reparación de aviones con un peso en vacío de más de 15 00 kg.
108	Para el mantenimiento o la reparación de aviones con un peso en vacío de más de 15 00 kg, excepto los de los tipos BAC 1-11, Siddeley Trident, Airbus, Concorde, Mercure y F 28.
110	Para el mantenimiento o la reparación de aviones con un peso en vacío de más de 15 00 kg, excepto los de los tipos BAC 1-11, Siddeley Trident, Concorde y F 28.
111	Para el mantenimiento o la reparación de aviones con un peso en vacío de más de 15 00 kg, excepto los de los tipos BAC 1-11, Siddeley Trident, Airbus, Concorde y Mercure.
112	Para el mantenimiento o la reparación de aviones con un peso en vacío de más de 15 00 kg, excepto los de los tipos BAC 1-11, Siddeley Trident y Concorde.
113	Para el mantenimiento o la reparación de aviones con un peso en vacío de más de 15 00 kg, excepto los de los tipos BAC 1-11, Siddeley Trident, Mercure y F 28.
120	Para la construcción, el mantenimiento o la reparación de aviones del tipo Airbus, así como para el mantenimiento o la reparación de aviones con un peso en vacío de más de 15 00 kg, excepto los de los tipos BAC 1-11, Siddeley Trident, Concorde, Mercure y F 28.
122	Para la construcción, el mantenimiento o la reparación de aviones de los tipos Airbus y F 28, así como para el mantenimiento o la reparación de aviones con un peso en vacío de más de 15 00 kg, excepto los de los tipos BAC 1-11, Siddeley Trident y Concorde.
138	Para la construcción, el mantenimiento o la reparación de aviones del tipo F 28, el mantenimiento o la reparación de aviones con un peso en vacío de más de 15 00 kg, excepto los de los tipos BAC 1-11, Siddeley Trident, Airbus, Concorde y Mercure, así como para el mantenimiento o la reparación de aviones y helicópteros con un peso en vacío de 2 00 kg exclusiva a 15 00 kg inclusiva.
139	Para la construcción, el mantenimiento o la reparación de aviones de los tipos Airbus y F 28, el mantenimiento

N.º	REMISIONES
	o la reparación de los del tipo F 27, y el mantenimiento o la reparación de aviones con un peso en vacío de más de 15 00 kg, excepto los de los tipos BAC 1-11, Siddeley Trident y Concorde.
1997	La medida antidumping (col. 6) se aplicará igualmente a las mercancías que, importadas en el marco del acuerdo de libre circulación CEE-turquía, sean originarias de países sometidos a dicha medida.
1998	Excepto los productos originarios de Yugoslavia. Ciertos productos originarios de determinados países podrán igualmente ser sometidos a contingentes arancelarios comunitarios. Cuando existan números de orden SPQ apropiados, éstos sustituirán a la presente remisión.

ANTIDUMPING / DERECHOS COMPENSATORIOS			
COD. TARIC	ORIG.	CADD	FIRMAS / TIPOS
84072111 84072119 84072191 84072199*10	JP	8007	Tohatsu Corporation, Suzuki Motor Company Ltd., Yamaha Motor Company Ltd. (Incluidos los motores fuera bordo) Sin derecho antidumping (D)
84072111 84072119 84072191 84072199*10	JP	8008	Honda Motor Company Ltd (manufacturas/exportación) 2 % (D)
84072111 84072119 84072191 84072199*10	JP	8009	Las demás 22 % (D)
84238150*10 84238291*10	JP	8010	Yamato Scale Co. Ltd., Terakya Seiko Co. Ltd., Kubota Ltd. Sin derecho antidumping (D)
84238150*10 84238291*10	JP	8011	Ishida Scales Manufacturing Co. Ltd. 1.5 % (D)
84238160*10 84238291*10	JP	8012	Las demás 20.6 % (D)
84295200*10	JP	8013	Mitsubishi Construction Machinery Co. Ltd. 12.4 % (D)
84295200*10	JP	8014	Japan Steel Works Ltd. 2.9% (D)
84295200*10	JP	8015	KobeIco-Kobe Steel Ltd. 31.8% (D)
84295200*10	JP	8016	Komatsu Ltd. 26.6% (D)
84295200*10	JP	8017	Mitsubishi Heavy Industries 21.6% (D)
84295200*10	JP	8018	Las demás 31.9% (D)
84891000*10 84892100*11 84892100*12 84892100*19 84892900*11 84892900*19	JP	8020	Nokajima All Co. Ltd., Tokyo Juki Industrial Co. Ltd., Brother Industries Ltd., para los modelos EP 20, EP 22, EP 41, EP 43, EP 44, TC 600, Canon Inc., para los modelos S 10 (Typostar 10), S 50 (Typostar 5), S 51 (Typostar 5), S 50 R (Typostar S R), S 80 (Typostar 8), S 81 (Typostar 8 II), S 70 (Typostar 7), Casio Computer Co. Ltd., para los modelos CW 10, CW 11, CW 20, CW 21, CW 25, Epson, para los modelos "Word Bank", Matsushita (Panasonic), para el modelo RK-H 300, Silver Seiko Ltd., para los modelos EXD 10 (Tescomate 85), EXD 15 (Tescomate/Tescomatic X 77) Sin derecho antidumping (D)
84891000*10 84892100*11 84892100*12 84892100*19	JP	8021	Towa Sankiden Corporation 20% (D)

ANTIDUMPING / DERECHOS COMPENSATORIOS			
COD. TARIC	ORIG.	CADD	FIRMAS / TIPOS
84892900*19 84891000*10 84892100*11 84892100*12 84892100*19 84892900*11 84892900*19	JP	8022	Brother Industries Ltd. 21 % (D)
84891000*10 84892100*11 84892100*12 84892100*19 84892900*11 84892900*19	JP	8023	Silver Seiko Ltd. 23% (D)
84891000*10 84892100*11 84892100*12 84892100*19 84892900*11 84892900*19	JP	8024	TEC Tokyo Electric Co. Ltd. 24% (D)
84891000*10 84892100*11 84892100*12 84892100*19 84892900*11 84892900*19	JP	8025	Sharp Corporation 32% (D)
84891000*10 84892100*11 84892100*12 84892100*19 84892900*11 84892900*19	JP	8026	Las demás 35% (D)
84821010*11 84821010*12 84821010*13 84821010*19	JP	8027	Koyo Seiko Co. Ltd., Japón 4.03% (D)
84821010*11 84821010*12 84821010*13 84821010*19	JP	8028	Nachi-Fujikoshi Corp., Japón 9.65% (D)
84821010*11 84821010*12 84821010*13 84821010*19	JP	8029	Minebee Co. Ltd. Japón 10.91% (D)
84821010*11 84821010*12	JP	8030	NTN Toyo Bearing Co. Ltd., Japón 11.38 % (D)

ANTIDUMPING / DERECHOS COMPENSATORIOS			
COD. TARIC	ORIG.	CADD	FIRMAS / TIPOS
84821010*10 84821010*18			
84821010*11 84821010*12 84821010*13 84821010*18	JP	8031	Las demás, Japon : 14,45 % (D)
84821090*10 84821090*20 84821090*30 84821090*90 84822000*10 84822000*20 84822000*30 84822000*90	JP	8033	Inoue Jitakuu Kogyo Co. Ltd. ; Maekawa Bearing MFG Co. Ltd. ; Matsuo Bearing Co. Ltd. y Minamitouchi Bearing MFG Co. Ltd. : 15 in derecho antidumping (D)
84821090*10 84821090*20 84821090*30 84821090*90	JP	8034	FKC Bearing Co. Ltd. , Osaka : 1,2 % (D)
84821090*10 84821090*20 84821090*30 84821090*90	JP	8035	Saporo Precision Inc. , Saporo : 1,6 % (D)
84821090*10 84821090*20 84821090*30 84821090*90	JP	8036	NTN Toyo Bearing Ltd. , Osaka : 3,2 % (D)
84821090*10 84821090*20 84821090*30 84821090*90	JP	8037	Nankai Seiko Co. Ltd. , Osaka : 4,2 % (D)
84821090*10 84821090*20 84821090*30 84821090*90	JP	8038	Koyo Seiko Co. Ltd. , Osaka : 5,5 % (D)
84821090*10 84821090*20 84821090*30 84821090*90	JP	8039	Fujino Iron Works Co. , Ltd. , Osaka : 7,9 % (D)
84821090*10 84821090*20 84821090*30 84821090*90	JP	8040	Wada Seiko Co. Ltd. , Osaka : 10,7 % (D)
84821090*10	JP	8041	Nachi Fujikoshi Corporation, Tokyo (Nachi) : 13,9 (D)

ANTIDUMPING / DERECHOS COMPENSATORIOS			
COD. TARIC	ORIG.	CADD	FIRMAS / TIPOS
84821090*20 84821090*30 84821090*90			
84821090*10 84821090*20 84821090*30 84821090*90	JP	8042	Nippon Seiko KK, Tokyo (NSK) : 16,7 % (D)
84821090*10 84821090*20 84821090*30 84821090*90	JP	8043	Las demás : 21,7 % (D)
84822000*10 84822000*20 84822000*30 84822000*90		8044	NTN Toyo Bearing Ltd. , Osaka : 2,0 % (D)
84822000*10 84822000*20 84822000*30 84822000*90		8045	Koyo Seiko Co. Ltd. , Osaka : 4,3 % (D)
84822000*10 84822000*20 84822000*30 84822000*90		8046	Nachi Fujikoshi Corporation, Tokyo (Nachi) : 22,7 % (D)
84822000*10 84822000*20 84822000*30 84822000*90		8047	Las demás : 45 % (D)
84832000*10	JP	8094	Productos de la marca ASAHÍ fabricados y exportados por Asahi Seiko Co. Ltd. : 4,56 % (D)
84832000*10	JP	8095	Productos de la marca KOYO fabricados por Nippon Pillow Block Manufacturing Co. y exportados por Koyo Seiko Co. : 7,33 % (D)
84832000*10	JP	8096	Productos de la marca NACHI fabricados por Asahi Seiko Co. Ltd. y exportados por Nachi Fujikoshi Corp. : 2,24 % (D)
84832000*10	JP	8097	Productos de la marca FYH fabricados por Nippon Pillow Block Manufacturing Co. y exportados por Nippon Pillow Block Sales Co. Ltd. : 3,77 % (D)
84832000*10	JP	8098	Productos de la marca NSK fabricados y exportados por Nippon Seiko KK : 13,39 % (D)
84832000*10	JP	8099	Productos de la marca NTN fabricados y exportados por NTN Toyo Bearing Ltd. : 11,72 % (D)

ANTIDUMPING / DERECHOS COMPENSATORIOS			
COD. TARIC	ORIG.	CADD	FIRMAS / TIPOS
84832000*10	JP	8100	Productos de la marca NBR fabricados y exportados por Showa Pillow Block Mfg Co Ltd 3.99 x (D)
84832000*10	JP	8101	Los demás 13.39 x (D)

CODIFICACION	DESIGNACION DE LAS MERCANCIAS	UNIDADES SUPLEMENT	OBSERVACIONES
	CAPITULO 85		
	MAQUINAS, APARATOS Y MATERIAL ELECTRICO Y SUS PARTES; APARATOS PARA LA GRABACION O LA REPRODUCCION DE SONIDO; APARATOS PARA LA GRABACION O LA REPRODUCCION DE IMAGENES Y SONIDO EN TELEVISION, Y LAS PARTES Y ACCESORIOS DE ESOS APARATOS		
85.01	MOTORES Y GENERADORES, ELECTRICOS, CON EXCLUSION DE LOS GRUPOS ELECTROGENOS:		
8501 10	- Motores de potencia inferior o igual a 37.5 W		
8501 10 10 0	- - Motores sincronicos de potencia no superior a 18 W		
8501 10 10 0 10 8	- - - Destinados a cierto tipo de aerodinicos	UN	
8501 10 10 0 90 0	- - - Los demás	UN	
	- - Los demás		
1501 10 91 0	- - - Motores universales		
8501 10 91 0 10 0	- - - - Accionamientos reguladores electricos utilizados en el sistema de acondicionamiento de 750W, destinados a cierto tipo de aerodinicos	UN	
8501 10 91 0 20 0	- - - - Motores, con un reductor de velocidad para el sistema de carga de una potencia inferior a 750 W, destinados a cierto tipo de aerodinicos	UN	
8501 10 91 0 30 8	- - - - Los demás, destinados a cierto tipo de aerodinicos		
8501 10 91 0 90 F	- - - - Los demás		
8501 10 93 0	- - - Motores de corriente alterna		
8501 10 93 0 10 8	- - - - Accionamientos reguladores electricos utilizados en el sistema de acondicionamiento del aire de una potencia inferior a 750W, destinados a cierto tipo de aerodinicos	UN	
8501 10 93 0 20 A	- - - - Motores, con un reductor de velocidad para el sistema de carga de una potencia inferior a 750 W, destinados a cierto tipo de aerodinicos	UN	
8501 10 93 0 30 J	- - - - Los demás, destinados a cierto tipo de aerodinicos		
8501 10 93 0 90 0	- - - - Los demás		
8501 10 99	- - - Motores de corriente continua:		
8501 10 99 1 99 0	- - - - Para juguetes	UN	
8501 10 99 9	- - - - Los demás		
8501 10 99 9 10 0	- - - - - Accionamientos reguladores electricos utilizados en el sistema de acondicionamiento del aire de una potencia inferior a 750 W, destinados a cierto tipo de aerodinicos	UN	
8501 10 99 9 20 F	- - - - - Motores, con un reductor de velocidad para el sistema de carga de una potencia inferior a 750 W, destinados a cierto tipo de aerodinicos	UN	
8501 10 99 9 30 E	- - - - - Los demás, destinados a cierto tipo de aerodinicos	UN	

CODIFICACION	DESIGNACION DE LAS MERCANCIAS	UNIDADES SUPLEMENT	OBSERVACIONES
8501 10 99 9 51 A	----- Motores de corriente continua sin escobillas cuya fuerza de rotación no exceda 0,20 Newton metro con placa electrónica de control incorporada, rotor externo de sección circular de un diámetro máximo de 25 mm, mandril de precisión en aluminio de un diámetro interno de 28,6 mm, velocidad de 300 ó 360 revoluciones por minuto, tensión de alimentación de 12 V +/- 10%	UN	
8501 10 99 9 52 I	----- Motores de corriente continua sin escobillas cuya fuerza de rotación no exceda 0,20 Newton metro con rotor externo de un diámetro máximo de 55mm, brida de fijación de un diámetro de 77 mm, mandril de precisión de un diámetro de 44 mm, devanados en cuatro fases, velocidad nominal de 3600 revoluciones por minuto, tensión de alimentación de 12 V +/- 10%, provistos de cables eléctricos con conectores	UN	
8501 13 99 9 53 G	----- Motores de corriente continua de dos o tres fases, sin escobillas cuya fuerza de rotación no exceda 0,20 Newton metro, provistos de un rotor externo de un diámetro máximo de 62 mm, y de una placa electrónica de control incorporada, cuyas dimensiones no excedan los 85 x 85 mm, de un espesor con el mandril incluido que no exceda los 20 mm, con una velocidad de 300 revoluciones por minuto y de una tensión de alimentación de 12 +/- 10%	UN	
8501 10 99 9 54 E	----- Motores bipolares de paso a paso, con ángulo de paso de 1,8 grados y de 200 pasos por revolución, secuencia de rotación de 2 fases con devanado de tipo bipolar, cuyas dimensiones externas no excedan los 38 x 39 x 20 mm ó 25 mm, con exclusión del árbol, de los tornillos de sujeción y del ruido, con una fuerza de rotación mínima de 0,25 Newton metro para el tipo con altura máxima de 0mm de 0,35 Newton metro para el tipo de una altura máxima de 25 mm	UN	
8501 10 99 9 55 B	----- Motores híbridos de paso a paso, con ángulo de paso de 0,9 grados y de 400 pasos por revolución, secuencia de rotación de 4 fases con devanado de tipo bipolar, que comprenda un rotor y un estator laminado encerrado entre dos placas de sección cuadrada de un máximo de 40 mm por lado, provistos de un árbol que lo atraviesa de parte a parte y de hilos eléctricos con conectores	UN	
8501 10 99 9 56 J	----- Motores híbridos de paso a paso, con ángulo de paso de 0,9 grados y de 400 pasos por revolución, secuencia de rotación de 2 fases con devanado de tipo bipolar que comprenda un rotor y un estator laminado encerrado en un cilindro de un diámetro máximo de 47 mm, de un espesor máximo de 14 mm, provistos de un árbol de salida y de cables con conectores	UN	
8501 10 99 9 57 H	----- Motores híbridos de paso a paso, con ángulo de paso de 0,9 grados, 400 pasos por revolución, secuencia de rotación de 2 fases con devanado de tipo bipolar, que comprenda un rotor y un estator laminado encerrado entre dos placas de sección cuadrada de un máximo de 40 mm por lado, un tacómetro incorporado de 2 ó 3 fases, encerrado en una capsula de un diámetro máximo de 35 mm, y de cables y conectores independientes para la salida del motor del tacómetro de unas dimensiones máximas de 40 x 40 x 82 mm, el árbol inclusive	UN	
8501 10 99 9 58 F	----- Motores paso a paso bipolares de corriente continua, de un solo estator, de una potencia de 37,5 W o menos, ángulo de paso de 180 grados, 2 pasos por revolución, cadencia de giro de	UN	

CODIFICACION	DESIGNACION DE LAS MERCANCIAS	UNIDADES SUPLEMENT	OBSERVACIONES
	2 fases con bobinado unipolar, momento de giro no inferior a $0,1 \times 10^{-6}$ Newton/metro (Nm) y no superior a $0,1 \times 10^{-4}$ Nm y tensión de alimentación no superior a 3 V		
	----- Los demás		
8501 10 99 9 59 D	----- Motores paso a paso, híbridos, con ángulo de paso de 0,9 grados y de 400 pasos por revolución, cadencia de giro de dos fases con bobinado de tipo bipolar, constituidos por un rotor, un estator laminado encerrado entre dos placas, una de ellas de sección cuadrada de 40 mm de lado como máximo, y la otra, situada en el frente, de perfil moldado y provista de dos salientes con ojales de fijación, un tacómetro incorporado de dos o tres fases contenido en una capsula de un diámetro máximo de 35 mm, y cables y conectores independientes para las salidas del motor y del tacómetro, con unas dimensiones máximas de 40 x 40 x 82 mm incluido el árbol, pero excluidos los salientes de la placa frontal	UN	
8501 10 99 9 61 J	----- Motores de corriente continua sin escobillas cuya fuerza de rotación no exceda de 0,05 Newton metro, rotor externo de un diámetro máximo de 92 mm, mandril de precisión en aluminio de un diámetro externo de 40 mm, devanado en 4 fases, velocidad nominal de 3600 revoluciones por minuto y tensión de alimentación de 12 V +/- 10%	UN	
8501 10 99 9 99 J	----- Los demás	UN	
8501 20	----- Motores universales de potencia superior a 37,5 W		
8501 20 10 0 00 A	----- De potencia superior a 735 W sin exceder de 150 kW, destinadas a aeronaves civiles (1)	UN	
8501 20 50	----- Los demás		
8501 20 90 1	----- De peso inferior o igual a 500 kg		
8501 20 90 1 10 A	----- Accionamientos reguladores eléctricos utilizados en el sistema de acondicionamiento del aire de una potencia inferior a 750 W, destinados a cierto tipo de aerodinos	UN	
8501 20 90 1 20 J	----- Motores, con un reductor de velocidad para el sistema de carga de una potencia inferior a 750 W, destinados a cierto tipo de aerodinos	UN	
8501 20 90 1 30 I	----- Los demás, destinados a cierto tipo de aerodinos	UN	
8501 20 90 1 90 C	----- Los demás	UN	
8501 20 90 2	----- De peso superior a 500 kg		
8501 20 90 2 30 D	----- Destinados a cierto tipo de aerodinos	UN	
8501 20 90 2 90 A	----- Los demás	UN	
	----- Los demás motores de corriente continua, generadores de corriente continua		
8501 31	----- De potencia inferior o igual a 750 W		
8501 31 10 0 00 H	----- De potencia superior a 735 W sin exceder de 150 kW, destinadas a aeronaves civiles (1)	UN	

CODIFICACION	DESIGNACION DE LAS MERCANCIAS	UNIDADES SUPLEMENT	OBSERVACIONES
8501 31 90 0	- - - Los demás		
8501 31 90 0 11 H	- - - Accionamientos reguladores eléctricos utilizados en el sistema de acondicionamiento del aire de una potencia inferior a 750 W destinados a cierto tipo de aerodinos	UN	
8501 31 90 0 12 F	- - - Motores, con un reductor de velocidad para el sistema de carga de una potencia inferior a 750 W, destinados a cierto tipo de aerodinos	UN	
8501 31 90 0 13 D	- - - Motores eléctricos de una potencia de 500 W de corriente continua de 25 V para abrir y cerrar la escobilla, destinados a cierto tipo de aerodinos	UN	
8501 31 90 0 14 B	- - - Los demás, destinados a cierto tipo de aerodinos	UN	
	- - - Los demás		
8501 31 90 0 21 G	- - - Motores de corriente continua sin escobilla cuya fuerza de rotación no exceda 0,20 Newton metro con plaqueta electrónica de control incorporada, rotor externo de sección circular de un diámetro máximo de 65 mm, mandril de precisión en aluminio de un diámetro interno de 28,6 mm, velocidad de 300 ó 350 revoluciones por minuto, tensión de alimentación de 12 V +/- 10%	UN	
8501 31 90 0 22 E	- - - Motores de corriente continua sin escobillas cuya fuerza de rotación no exceda 0,20 Newton metro con rotor externo de un diámetro máximo de 55 mm, brida de fijación de un diámetro de 77 mm, mandril de precisión de un diámetro de 44 mm, devanados en cuatro fases, velocidad nominal de 3600 revoluciones por minuto, tensión de alimentación de 12 V +/- 10%, provistos de cables eléctricos con conectores	UN	
8501 31 90 0 23 C	- - - Motores de corriente continua de dos o tres fases, sin escobillas cuya fuerza de rotación no exceda 0,20 Newton metro, provistos de un rotor externo de un diámetro máximo de 62 mm y de una plaqueta electrónica de control incorporada, cuyas dimensiones no excedan los 65 x 65 mm, de un espesor con el mandril incluido que no exceda los 20 mm, con una velocidad de 300 revoluciones por minuto y de una tensión de alimentación de 12 V +/- 10%	UN	
8501 31 90 0 24 A	- - - Motores bipolares de paso a paso, con ángulo de paso de 1,8 grados y de 200 pasos por revolución, secuencia de rotación de 2 fases con devanado de tipo bipolar, cuyas dimensiones exteriores no excedan los 39 x 39 x 20 mm ó 20 mm, con exclusión del árbol, de los tornillos de sujeción y del eje, con una fuerza de rotación mínima de 0,25 Newton metro para el tipo con altura máxima de 20 mm y de 0,35 Newton metro para el tipo de una altura máxima de 25 mm	UN	
8501 31 90 0 25 H	- - - Motores híbridos de paso a paso, con ángulo de paso de 0,9 grados y de 400 pasos por revolución, secuencia de rotación de 2 ó 4 fases con devanado de tipo bipolar, que comprenda un rotor y un estator laminado encerrado entre dos placas de sección cuadrada de un máximo de 40 mm por lado, provistos de un árbol que lo atraviesa de parte a parte y de hilos eléctricos con conectores	UN	
8501 31 90 0 26 F	- - - Motores híbridos de paso a paso, con ángulo de paso de 0,9 grados y de 400 pasos por revolución, secuencia de rotación de 2 fases con devanado de tipo bipolar que comprenda un rotor y un estator laminado encerrado en un cilindro de un diámetro máximo	UN	

CODIFICACION	DESIGNACION DE LAS MERCANCIAS	UNIDADES SUPLEMENT	OBSERVACIONES
8501 31 90 0 27 D	- - - de 47 mm, de un espesor máximo de 14 mm, provistos de un árbol de salida y de cables con conectores	UN	
8501 31 90 0 28 C	- - - Motores híbridos de paso a paso, con ángulo de paso de 0,9 grados, 400 pasos por revolución, secuencia de rotación de 2 fases con devanado de tipo bipolar, que comprenda un rotor y un estator laminado encerrado entre dos placas de sección cuadrada de un máximo de 40 mm por lado, un tacómetro incorporado de 2 ó 3 fases, encerrado en una cápsula de un diámetro máximo de 35 mm, y de cables y conectores independientes para la salida del motor del tacómetro de unas dimensiones máximas de 40 x 40 x 62 mm, el árbol inclusive	UN	
8501 32	- - - Los demás	UN	
8501 32 10 00 G	- - - De potencia superior a 750 W, pero inferior o igual a 75 kW	UN	
	- - - Destinados a aeronaves civiles (1)		
	- - - Los demás		
8501 32 81 0 00 I	- - - De potencia superior a 750 W sin exceder de 7,5 kW	UN	
8501 32 89	- - - De potencia superior a 7,5 kW sin exceder de 75 kW	UN	
8501 32 99 1 00 J	- - - De peso inferior o igual a 500 kg	UN	
8501 32 99 2 00 G	- - - De peso superior a 500 kg	UN	
8501 33	- - - De potencia superior a 75 kW, pero inferior o igual a 375 kW	UN	
8501 33 10 0 00 F	- - - Motores de potencia no superior a 150 kW y generadores destinados a aeronaves civiles (1)	UN	
	- - - Los demás:		
8501 33 91	- - - Motores de tracción		
8501 33 91 0 0 F	- - - De peso inferior o igual a 500 kg	UN	
8501 33 91 2 00 D	- - - De peso superior a 500 kg	UN	
8501 33 99	- - - Los demás:		
8501 33 99 1	- - - De peso inferior o igual a 500 kg		
8501 33 99 1 10 G	- - - De potencia de 50KW o más, destinados a cierto tipo de aerodinos	UN	
8501 33 99 1 80 I	- - - Los demás	UN	
8501 33 99 2	- - - De peso superior a 500 kg		
8501 33 99 2 10 E	- - - De potencia de 50KW o más, destinados a cierto tipo de aerodinos	UN	
8501 33 99 2 00 G	- - - Los demás	UN	
8501 34	- - - De potencia superior a 375 kW		
8501 34 10 0 00 E	- - - Generadores destinados a aeronaves civiles (1)	UN	
	- - - Los demás		

CODIFICACION	DESIGNACION DE LAS MERCANCIAS	UNIDADES SUPLEMENT	OBSERVACIONES
8501 34 50 0 00 F	- - - - Motores de tracción - - - - Los demás, de potencia superior a 375 kw sin exceder de 750 kw	UN	
8501 34 81 1 00 E	- - - - De peso inferior o igual a 10 000 kg	UN	
8501 34 81 2 00 C	- - - - De peso superior a 10 000 kg	UN	
8501 34 98	- - - - Superior a 750 kw		
8501 34 99 1 00 G	- - - - De peso inferior o igual a 75 000 kg	UN	
8501 34 99 2 00 E	- - - - De peso superior a 75 000 kg	UN	
8501 40	- Los demás motores de corriente alterna, monofásicos.		
8501 40 10 0 00 G	- De potencia superior a 735 W, sin exceder de 150 kW, destinados a aeronaves civiles (1).	UN	
8501 40 90	- Los demás		
8501 40 90 1	- De peso inferior o igual a 500 kg		
8501 40 90 1 10 G	- Accionamientos reguladores eléctricos utilizados en el sistema de acondicionamiento del aire de una potencia inferior a 750 W, destinados a cierto tipo de aerodinos	UN	
8501 40 90 1 20 F	- Motores, con un reductor de velocidad para el sistema de carga de una potencia inferior a 750 W, destinados a cierto tipo de aerodinos	UN	
8501 40 90 1 30 E	- Los demás, destinados a cierto tipo de aerodinos	UN	
8501 40 90 1 90 F	- Los demás	UN	
8501 40 90 2	- De peso superior a 500 kg e inferior o igual a 10 000 kg		
8501 40 90 2 30 C	- Los demás, destinados a cierto tipo de aerodinos	UN	
8501 40 90 2 90 D	- Los demás	UN	
8501 40 90 3 90 E	- De peso superior a 10 000 kg - Los demás motores de corriente alterna, polifásicos	UN	
8501 51	- De potencia inferior o igual a 750 W		
8501 51 10 0 00 C	- De potencia superior a 735 W, destinados a aeronaves civiles (1)	UN	
8501 51 90	- Los demás		
8501 51 90 1	- De peso inferior o igual a 500 kg		
8501 51 90 1 10 C	- Accionamientos reguladores eléctricos utilizados en el sistema de acondicionamiento del aire de una potencia inferior a 750 W, destinados a cierto tipo de aerodinos	UN	
8501 51 90 1 20 B	- Motores, con un reductor de velocidad para el sistema de carga de una potencia inferior a 750 W, destinados a cierto tipo de aerodinos	UN	

CODIFICACION	DESIGNACION DE LAS MERCANCIAS	UNIDADES SUPLEMENT	OBSERVACIONES
8501 51 90 1 30 A	- Los demás, destinados a cierto tipo de aerodinos	UN	
8501 51 90 1 90 E	- Los demás	UN	
8501 51 90 2	- De peso superior a 500 kg		
8501 51 90 2 30 I	- Los demás, destinados a cierto tipo de aerodinos	UN	
8501 51 90 2 90 C	- Los demás	UN	
8501 52	- De potencia superior a 750 W, pero inferior o igual a 75 kW		
8501 52 10 0 00 B	- Destinados a aeronaves civiles (1)	UN	
8501 52 91	- Los demás		
8501 52 91 1	- De potencia superior a 750 W sin exceder de 7,5 kW		
8501 52 91 1 1	- De peso inferior o igual a 500 kg		
8501 52 91 1 10 A	- Motores eléctricos polifásicos normalizados	UN	DUMP-BG, CS, DD, HU, PL, SU, (162)(183)(184)(185); DUMP-YU, (159)(180)(181)(P)
8501 52 91 1 90 C	- Los demás	UN	
8501 52 91 2	- De peso superior a 500 kg		
8501 52 91 2 10 I	- Motores eléctricos polifásicos normalizados	UN	
8501 52 91 2 90 A	- Los demás	UN	
8501 52 93 0	- De potencia superior a 750 W sin exceder de 37 kW		
8501 52 93 0 10 A	- Motores eléctricos polifásicos normalizados	UN	DUMP-BG, CS, DD, HU, PL, SU, (162)(183)(184)(185); DUMP-YU, (159)(180)(181)(P)
8501 52 93 0 90 C	- Los demás	UN	
8501 52 99 0	- De potencia superior a 37 kW sin exceder de 75 kW		
8501 52 99 0 10 E	- Motores eléctricos polifásicos normalizados	UN	DUMP-BG, CS, DD, HU, PL, SU, (162)(183)(184)(185); DUMP-YU, (159)(180)(181)(P)
8501 52 99 0 90 G	- Los demás	UN	
8501 53	- De potencia superior a 75 kW		
8501 53 10 0 00 A	- De potencia no superior a 150 kW destinados a aeronaves civiles (1).	UN	
8501 53 50	- Los demás		
8501 53 50 1	- Motores de tracción		
8501 53 50 1 00 J	- De peso inferior o igual a 500 kg	UN	
8501 53 50 2 00 H	- De peso superior a 500 kg	UN	
8501 53 50 2 00 H	- Los demás, de potencia		

CODIFICACION	DESIGNACION DE LAS MERCANCIAS	UNIDADES SUPLEMENT.	OBSERVACIONES
8501 53 91	- - - - Superior a 375 kW sin exceder de 750 kW		
8501 53 91 1	- - - - De peso inferior o igual a 10 000 kg		
8501 53 91 1 10 J	- - - - De potencia igual o superior a 150 kW destinados a cierto tipo de aerodinámicos	UN	
8501 53 91 1 90 B	- - - - Los demás	UN	
8501 53 91 2	- - - - De peso superior a 10 000 kg		
8501 53 91 2 10 H	- - - - De potencia igual o superior a 150 kW, destinados a cierto tipo de aerodinámicos	UN	
8501 53 91 2 90 J	- - - - Los demás	UN	
8501 53 99	- - - - Superior a 750 kW		
8501 53 99 1	- - - - De peso inferior o igual a 10 000 kg		
8501 53 99 1 10 B	- - - - Destinados a cierto tipo de aerodinámicos	UN	
8501 53 99 1 90 D	- - - - Los demás	UN	
8501 53 99 2	- - - - De peso superior a 10 000 kg e inferior o igual a 75 000 kg		
8501 53 99 2 10 J	- - - - Destinados a cierto tipo de aerodinámicos	UN	
8501 53 99 2 90 B	- - - - Los demás	UN	
8501 53 99 3	- - - - De peso superior a 75 000 kg		
8501 53 99 3 10 H	- - - - Destinados a cierto tipo de aerodinámicos	UN	
8501 53 99 3 90 J	- - - - Los demás	UN	
	- Generadores de corriente alterna (alternadores)		
8501 61	- - De potencia inferior o igual a 75 kVA		
8501 61 10 0 00 A	- - Destinados a aeronaves civiles (1)	UN	
	- Los demás		
8501 61 91 0 00 C	- - De potencia no superior a 7,5 kVA	UN	
8501 61 99	- - De potencia superior a 7,5 kVA sin exceder 75 kVA		
8501 61 99 1 00 C	- - De peso inferior o igual a 500 kg	UN	
8501 61 00 2 00 1	- - De peso superior a 600 kg	UN	
8501 62	- - De potencia superior a 75 kVA, pero inferior o igual a 375 kVA		
8501 62 10 0 00 J	- - Destinados a aeronaves civiles (1)	UN	
8501 62 90	- - Los demás		
8501 62 90 1 00 A	- - De peso inferior o igual a 500 kg	UN	
8501 62 90 2 00 1	- - De peso superior a 500 kg	UN	
8501 63	- - De potencia superior a 375 kVA pero inferior o igual a 750 kVA		

CODIFICACION	DESIGNACION DE LAS MERCANCIAS	UNIDADES SUPLEMENT.	OBSERVACIONES
8501 63 10 0 00 1	- - - Destinados a aeronaves civiles (1)	UN	
8501 63 90	- - Los demás		
8501 63 90 1 00 J	- - De peso inferior o igual a 10 000 kg	UN	
8501 63 90 2 00 H	- - De peso superior a 10 000 kg	UN	
8501 64 00	- - De potencia superior a 750 kVA		
8501 64 00 1 00 H	- - De peso inferior o igual a 10 000 kg	UN	
8501 64 00 2 00 F	- - De peso superior a 10 000 kg e inferior o igual a 75 000 kg	UN	
8501 64 00 3 00 D	- - De peso superior a 75 000 kg	UN	
85 02	GRUPOS ELECTROGENOS Y CONVERTIDORES ROTATIVOS ELECTRICOS:		
	- Grupos electrógenos con motor de émbolo de encendido por compresión (motores diesel o semidiesel)		
8502 11	- - De potencia inferior o igual a 75 kVA		
8502 11 10 0 00 A	- - Destinados a aeronaves civiles (1)	UN	
8502 11 90	- - Los demás		
8502 11 90 1 00 B	- - De peso inferior o igual a 500 kg	UN	
8502 11 90 2 00 J	- - De peso superior a 500 kg	UN	
8502 12	- - De potencia superior a 75 kVA pero inferior o igual a 375 kVA		
8502 12 10 0 00 J	- - Destinados a aeronaves civiles (1)	UN	
8502 12 90	- - Los demás		
8502 12 90 1 00 A	- - De peso inferior o igual a 5 000 kg	UN	
8502 12 90 2 00 1	- - De peso superior a 5 000 kg	UN	
8502 13	- - De potencia superior a 375 kVA		
8502 13 10 0 00 1	- - Destinados a aeronaves civiles (1)	UN	
	- Los demás		
8502 13 91 0 00 A	- - De potencia superior a 375 kVA sin exceder de 750 kVA	UN	
8502 13 99 0 00 C	- - Los demás	UN	
8502 20	- Grupos electrógenos con motor de émbolo de encendido por chispa (motor de explosión)		
8502 20 10 0 00 J	- - Destinados a aeronaves civiles (1)	UN	
	- Los demás		
8502 20 91 0 00 B	- - De potencia no superior a 7,5 kVA	UN	
8502 20 99	- - De potencia superior a 7,5 kVA		

CODIFICACION	DESIGNACION DE LAS MERCANCIAS	UNIDADES SUPLEMENT	OBSERVACIONES
8502 20 99 1 00 B	- - - - De peso inferior o igual a 500 kg	UN	
8502 20 99 2 00 J	- - - - De peso superior a 500 kg e inferior o igual a 5 000 kg	UN	
8502 20 99 3 00 M	- - - - De peso superior a 5 000 kg	UN	
8502 30	- Los demás grupos electrolitos		
8502 30 10 0 00 H	- - Destinados a aeronaves civiles (1)	UN	
	- - Los demás:		
8502 30 91	- - - Turbogeneradores		
8502 30 91 1 00 M	- - - - De peso inferior o igual a 10 000 kg	UN	
8502 30 91 2 00 F	- - - - De peso superior a 10 000 kg e inferior o igual a 75 000 kg	UN	
8502 30 91 3 00 D	- - - - De peso superior a 75 000 kg.	UN	
8502 30 99	- - - Los demás		
8502 30 99 1 00 J	- - - - De peso inferior o igual a 10 000 kg	UN	
8502 30 99 2 00 H	- - - - De peso superior a 10 000 kg e inferior o igual a 75 000 kg	UN	
8502 30 99 3 00 F	- - - - De peso superior a 75 000 kg	UN	
8502 40	- Convertidores rotativos eléctricos:		
8502 40 10 0 00 F	- - Destinados a aeronaves civiles (1).	UN	
8502 40 90	- - Los demás		
8502 40 90 1 00 G	- - - De peso inferior o igual a 500 kg.	UN	
8502 40 90 2 00 E	- - - De peso superior a 500 kg e inferior o igual a 10 000 kg	UN	
8502 40 90 3 00 C	- - - De peso superior a 10 000 kg	UN	
85.03	PARTES IDENTIFICABLES COMO DESTINADAS, EXCLUSIVA O PRINCIPALMENTE, A LAS MAQUINAS DE LAS PARTIDAS NUMERO 8801 U 8502:		
8503 00 10 0	- Zunchos magnéticos		
8503 00 10 0 10 B	- - Destinados a ciertos tipos de aerodinámicos	-	
8503 00 10 0 90 D	- - Los demás	-	
8503 00 90	- Las demás:		
8503 00 90 1	- - Rotores y estatores		
8503 00 90 1 10 D	- - - Destinadas a cierto tipo de aerodinámicos	-	
8503 00 90 1 90 E	- - - Las demás	-	
8503 00 90 9	- - Las demás:		
8503 00 90 9 10 F	- - - Destinadas a cierto tipo de aerodinámicos	-	

CODIFICACION	DESIGNACION DE LAS MERCANCIAS	UNIDADES SUPLEMENT	OBSERVACIONES
8504 00 90 0 90 H	- - - Las demás	-	
88.04	TRANSFORMADORES ELECTRICOS, CONVERTIDORES ELECTRICOS ESTATICOS (POR EJEMPLO RECTIFICADORES), BOBINAS DE REACTANCIA Y DE AUTOINDUCCION:		
8504 10	- Cebadores para lámparas o tubos de descarga		
8504 10 10 0 00 J	- - Destinados a aeronaves civiles (1).	UN	
	- - Los demás:		
8504 10 91 0 00 B	- - - Bobinas de reactancia, incluso con condensador acoplado	UN	
8504 10 99 0 00 D	- - - Los demás	UN	
	- Transformadores de dieléctrico líquido		
8504 21 00 0 00 I	- - De potencia inferior o igual a 850 kVA.	UN	
8504 22	- - De potencia superior a 850 kVA, pero inferior o igual a 10 000 kVA		
8504 22 10	- - - De potencia superior a 850 kVA sin exceder de 1 000 kVA:		
8504 22 10 1 00 O	- - - - De peso inferior o igual a 5 000 kg	UN	
8504 22 10 2 00 B	- - - - De peso superior a 5 000 kg.	UN	
8504 22 90	- - - De potencia superior a 1 000 kVA sin exceder de 10 000 kVA:		
8504 22 90 1 00 G	- - - - De peso inferior o igual a 25 000 kg.	UN	
8504 22 90 2 00 E	- - - - De peso superior a 25 000 kg	UN	
8504 23 00	- - De potencia superior a 10 000 kVA.		
8504 23 00 1 00 E	- - - De peso inferior o igual a 25 000 kg	UN	
8504 23 00 2 00 C	- - - De peso superior a 25 000 kg.	UN	
	- Los demás transformadores		
8504 31	- De potencia inferior o igual a 1 kVA:		
8504 31 10 0 00 E	- - - Destinados a aeronaves civiles (1).	UN	
	- - - Los demás:		
	- - - - Transformadores de medida:		
8504 31 31 0 00 J	- - - - - Para medir tensiones	UN	
8504 31 39 0 00 B	- - - - - Los demás	UN	
8504 31 99 0	- - - - Los demás:		
8504 31 99 0 10 G	- - - - - Para juguetes	UN	
8504 31 99 0 90 I	- - - - - Los demás	UN	
8504 32	- De potencia superior a 1 kVA pero inferior o igual a 18 kVA.		
8504 32 10 0 00 O	- - - Destinados a aeronaves civiles (1)	UN	

CODIFICACION	DESIGNACION DE LAS MERCANCIAS	UNIDADES SUPLEMENT	OBSERVACIONES
	- - - Los demás		
	- - - - Transformadores de medida		
8504 32 31 0 00 I	- - - - - Para medir tensiones	UN	
8504 32 38 0 00 A	- - - - - Los demás	UN	
8504 32 90 0 00 G	- - - - - Los demás	UN	
8504 33	- - De potencia superior a 16 kVA pero inferior o igual a 500 kVA		
8504 33 10 0 00 C	- - - Destinados a aeronaves civiles (1)	UN	
8504 33 90	- - - Los demás		
8504 33 90 1 00 D	- - - - De peso inferior o igual a 500 kg	UN	
8504 33 90 2 00 B	- - - - De peso superior a 500 kg	UN	
8504 34 00	- - De potencia superior a 500 kVA		
8504 34 00 1 00 B	- - - De peso inferior o igual a 5 000 kg	UN	
8504 34 00 2 00 J	- - - De peso superior a 5 000 kg e inferior o igual a 25 000 kg	UN	
8504 34 00 3 00 H	- - - De peso superior a 25 000 kg	UN	
8504 40	- Convertidores estáticos		
8504 40 10 0 00 D	- - Destinados a aeronaves civiles (1)	UN	
	- - Los demás		
8504 40 50 0 00 E	- - - Rectificadoras de semiconductores policristalinos	UN	
	- - - Los demás		
8504 40 91 0 00 F	- - - - Convertidores especialmente diseñados para soldadura, sin los dispositivos de soldar	UN	
8504 40 93 0 00 D	- - - - Cargadores de acumuladores	UN	
8504 40 99 0	- - - - Los demás		
8504 40 99 0 10 G	- - - - - Consistentes en una combinación en cascada de 7 diodos, para voltajes de salida no inferiores a 40 KV C A con una corriente de carga mínima de 3 mA	UN	
8504 40 99 0 90 J	- - - - - Los demás	UN	
8504 50	- Las demás bobinas de reactancia y de autoinducción		
8504 50 10 0 00 A	- - Destinadas a aeronaves civiles (1)	UN	
8504 50 90	- - Las demás		
8504 50 90 1 00 B	- - - De peso inferior o igual a 500 kg	UN	
8504 50 90 2 00 J	- - - De peso superior a 500 kg e inferior o igual a 5 000 kg	UN	
8504 50 90 3 00 H	- - - De peso superior a 5 000 kg e inferior o igual a 25 000 kg	UN	

CODIFICACION	DESIGNACION DE LAS MERCANCIAS	UNIDADES SUPLEMENT	OBSERVACIONES
8504 50 90 4 00 F	- - - De peso superior a 25 000 kg	UN	
8504 90	- Partes:		
	- - De transformadores o de bobinas de reactancia o de autoinducción		
8504 90 11 0	- - - Núcleos de ferrita:		
8504 90 11 0 10 A	- - - - Destinadas a cierto tipo de aerodinos	-	
8504 90 11 0 90 C	- - - - Los demás	-	
8504 90 18 0	- - - Los demás		
8504 90 19 0 10 C	- - - - Destinadas a cierto tipo de aerodinos	-	
8504 90 19 0 90 E	- - - - Los demás	-	
8504 90 20 0	- - De convertidores estáticos:		
8504 90 20 0 10 E	- - - Destinadas a cierto tipo de aerodinos	-	
8504 90 20 0 90 G	- - - Los demás	-	
85 00	ELECTROIMANES; IMANES PERMANENTES Y ARTICULOS PARA IMANTAR PERMANENTEMENTE; PLATOS, MANDRILES Y DISPOSITIVOS MAGNETICOS O ELECTROMAGNETICOS SIMILARES, DE SUJECION; ACOPLAMIENTOS, EMBRAGUES, VARIADORES DE VELOCIDAD Y FRENOS, ELECTROMAGNETICOS; CABEZAS ELEVADORAS ELECTROMAGNETICAS:		
	- Imanes permanentes y articulos para imantar permanentemente		
8505 11 00 0	- - De metal:		
8505 11 00 0 10 I	- - - Destinados a cierto tipo de aerodinos	-	
8505 11 00 0 90 A	- - - Los demás	-	
8505 18	- - Los demás:		
8505 18 10 0	- - - Imanes permanentes de ferrita		
8505 18 10 0 10 I	- - - - Destinados a cierto tipo de aerodinos	-	
8505 18 10 0 90 A	- - - - Los demás	-	
8505 18 20 0	- - - Los demás		
8505 19 00 0 10 B	- - - - Destinados a cierto tipo de aerodinos	-	
8505 19 00 0 90 D	- - - - Los demás	-	
8505 20 00 0	- Acoplamiento, embragues, variadores de velocidad y frenos, electromagnéticos:		
8505 20 00 0 10 H	- - Destinados a cierto tipo de aerodinos	-	
8505 20 00 0 90 J	- - Los demás	-	
8505 30 00 0	- Cabezas elevadoras electromagnéticas		
8505 30 00 0 10 F	- - Destinados a cierto tipo de aerodinos	-	

CODIFICACION	DESIGNACION DE LAS MERCANCIAS	UNIDADES SUPLEMENT.	OBSERVACIONES
8505 30 90 0 90 H	- - Los demás	-	
8505 90	- Los demás, incluidas las partes	-	
8505 90 10 0	- - Electroimanes	-	
8505 90 10 0 10 A	- - - Destinados a cierto tipo de aerodinos	-	
8505 90 10 0 90 C	- - - Los demás	-	
8505 90 30 0	- - Platos, mandriles y dispositivos magnéticos similares de sujeción	-	
8505 90 30 0 10 G	- - - Destinados a cierto tipo de aerodinos	-	
8505 90 30 0 90 I	- - - Los demás	-	
8505 90 90 0	- - Partes	-	
8505 90 90 0 10 D	- - - Destinados a cierto tipo de aerodinos	-	
8505 90 90 0 90 F	- - - Los demás	-	
85.06	PILAS Y BATERIAS DE PILAS, ELECTRICAS:		
	- De volumen exterior inferior o igual a 300 cm3		
8506 11	- - De dióxido de manganeso		
8506 11 10 0 00 G	- - - Alcalinas	-	
8506 11 90 0 00 J	- - - Los demás	-	
8506 12 00 0 00 H	- - De óxido de mercurio	-	
8506 13 00 0 00 G	- - De óxido de plata	-	
8506 18	- - Los demás	-	
8506 18 10 0	- - - De litio	-	
8506 19 10 0 10 H	- - - - Pilas de litio-yodo cuyas dimensiones no excedan los 45 x 9 x 23 mm, de una tensión de alimentación de 2,6 V	-	
8506 19 10 0 90 J	- - - - Los demás	-	
8506 19 90 0	- - - Los demás	-	
8506 19 90 0 10 A	- - - - Pilas secas de carbón/zinc cuya tensión no sea inferior a 5,5 V y no sea superior a 5,5 V; cuyas dimensiones no excedan de 110 x 90 x 5 mm, destinadas a ser incorporadas en los chasis de películas para los aparatos de fotografía con revelado instantáneo	-	
8506 19 90 0 90 C	- - - - Los demás	-	
8506 20 00 0 00 H	- De volumen exterior superior a 300 cm3	-	
8506 90 00 0 00 C	- Partes	-	
85.07	ACUMULADORES ELECTRICOS, INCLUIDOS LOS SEPARADORES, AUNQUE SEAN CUADRADOS O		

CODIFICACION	DESIGNACION DE LAS MERCANCIAS	UNIDADES SUPLEMENT.	OBSERVACIONES
	RECTANGULARES:		
8507 10	- De plomo, del tipo de los utilizados para el arranque de los motores de émbolo		
8507 10 10 0 00 G	- - Destinados a aeronaves civiles (1)	UN	
	- - Los demás:		
8507 10 91 0 00 I	- - - De peso no superior a 5 kg	UN	
8507 10 99 0 00 A	- - - De peso superior a 5 kg	UN	
8507 20	- Los demás acumuladores de plomo		
8507 20 10 0 00 E	- - Destinados a aeronaves civiles (1)	UN	
	- - Los demás:		
8507 20 91 0 00 G	- - - De tracción.	UN	
8507 20 99 0 00 I	- - - Los demás	UN	
8507 30	- De níquel-cadmio		
8507 30 10 0 00 C	- - Destinados a aeronaves civiles (1)	UN	
	- - Los demás:		
8507 30 91 0 00 E	- - - Herméticamente cerrados	UN	
8507 30 92 0 00 G	- - - Los demás	UN	
8507 40	- De níquel-hierro		
8507 40 10 0 00 A	- - Destinados a aeronaves civiles (1)	UN	
8507 40 90 0 00 D	- - Los demás	UN	
8507 80	- Los demás acumuladores		
8507 80 10 0 00 B	- - Destinados a aeronaves civiles (1)	UN	
8507 80 90 0 00 E	- - Los demás	UN	
8507 90	- Partes		
8507 90 10 0 00 J	- - Destinados a aeronaves civiles (1)	UN	
	- - Los demás:		
8507 90 91 0 00 B	- - - Placas para acumuladores	-	
8507 90 99	- - - Los demás:		
	- - - - Separadores		
8507 90 99 1 00 B	- - - - Celulósicos	-	
8507 90 99 2 00 J	- - - - Los demás	-	
8507 90 99 9 00 E	- - - - Los demás	-	

CODIFICACION	DESIGNACION DE LAS MERCANCIAS	UNIDADES SUPLEMENT	OBSERVACIONES
85.08	HERRAMIENTAS ELECTROMECANICAS CON MOTOR ELECTRICO INCORPORADO, DE USO MANUAL:		
8508 10	- Taladros de todas clases, incluido los perforadores rotativos		
8508 10 10 0 00 F	- - Que funcionan sin fuente de energía externa	UN	SUB
	- - Los demás		
8508 10 91 0 00 H	- - - Electroneumáticos	UN	SUB
8508 10 99 0 00 J	- - - Los demás	UN	SUB
8508 20	- Sierras y tronadoras		
8508 20 10 0 00 D	- - Tronadoras	UN	
8508 20 30 0 00 J	- - Sierras circulares	UN	
8508 20 90 0 00 G	- - Las demás	UN	
8508 80	- Las demás herramientas		
8508 80 10 0 00 A	- - Del tipo de las utilizadas para materias textiles		
	- - Las demás		
8508 80 30 0 00 G	- - - Que funcionen sin fuente de energía externa	UN	SUB
	- - - Las demás		
	- - - - Amoladoras y lijadoras		
8508 80 51 0 00 A	- - - - - Amoladoras angulares	UN	
8508 80 53 0 00 I	- - - - - Lijadoras de cinta	UN	
8508 80 59 0 00 C	- - - - - Las demás	UN	SUB
8508 80 70 0 00 H	- - - - Cepillos	UN	
8508 80 80 0 00 F	- - - - Cizallas para cortar césped, cizallas para césped y desherbadoras	UN	SUB
8508 80 90 0 00 D	- - - - Las demás	UN	SUB
8508 90 00 0 00 A	- Partes		
85.09	APARATOS ELECTROMECANICOS CON MOTOR ELECTRICO INCORPORADO, DE USO DOMESTICO:		
8509 10	- Aspiradoras:		
8509 10 10 0 00 E	- - Para tensiones foveles o superiores a 110 V.	UN	
8509 10 90 0 00 H	- - Para tensiones inferiores a 110 V	UN	
8509 20 00 0 00 E	- Enceradoras de pisos	UN	
8509 30 00 0 00 C	- Trituradoras de desperdicios de cocina	UN	
8509 40 00 0 00 A	- Trituradoras y mezcladoras de alimentos, exprimidoras de frutas y de legumbres	UN	

CODIFICACION	DESIGNACION DE LAS MERCANCIAS	UNIDADES SUPLEMENT	OBSERVACIONES
8509 80 00 0 00 B	- Los demás aparatos	-	
8509 90	- Partes:		
8509 90 10 0 00 H	- - De aspiradoras o de enceradoras de pisos	-	
8509 90 90 0 00 A	- - Las demás	-	
85.10	MAQUINAS DE AFEITAR, DE CORTAR EL PELO Y DE ESQUILAR, CON MOTOR ELECTRICO INCORPORADO:		
8510 10 00 0 00 D	- Máquinas de afeitar	UN	
8510 20 00 0 00 B	- Máquinas de cortar el pelo y de esquilar	-	
8510 90 00	- Partes:		
	- - Láminas, cuchillas u otros elementos del dispositivo de corte		
8510 90 00 1 00 E	- - - Para máquinas de afeitar	-	
8510 90 00 2 00 C	- - - Para máquinas de cortar el pelo o de esquilar	-	
8510 90 00 9 00 H	- - Las demás	-	
85.11	APARATOS Y DISPOSITIVOS ELECTRICOS DE ENCENDIDO O DE ARRANQUE, PARA MOTORES DE ENCENDIDO POR CHISPA O POR COMPRESION (POR EJEMPLO: MAGNETOS, DINAMO-MAGNETOS, BOBINAS DE ENCENDIDO, BUJIAS DE ENCENDIDO O DE CALDRO O MOTORES DE ARRANQUE); GENERADORES (POR EJEMPLO: DINAMOS O ALTERNADORES) Y REGULADORES-DISYUNTORES UTILIZADOS CON ESTOS MOTORES:		
8511 10	- Bujías de encendido:		
8511 10 10 0 00 A	- - Destinadas a aeronaves civiles (1).	-	
8511 10 90 0 00 D	- - Las demás	-	
8511 20	- Magnetos; dinamo-magnetos; volantes magnéticos		
8511 20 10 0 00 I	- - Destinados a aeronaves civiles (1).	-	
8511 20 90	- - Los demás	-	
8511 20 80 1 00 J	- - - Destinados a aeronaves distintas de las civiles	-	
8511 20 90 9 00 C	- - - Los demás	-	
8511 30	- Distribuidores; bobinas de encendido:		
8511 30 10 0 00 G	- - Destinados a aeronaves civiles (1).	-	
8511 30 90 0 00 J	- - Los demás	-	
8511 40	- Motores de arranque, aunque funcionen también como generadores		
8511 40 10 0 00 E	- - Destinados a aeronaves civiles (1).	-	
8511 40 90	- - Los demás	-	
8511 40 80 1 00 F	- - - Destinados a aeronaves distintas de las civiles	-	

CODIFICACION	DESIGNACION DE LAS MERCANCIAS	UNIDADES SUPLEMENT	OBSERVACIONES
8511 40 90 9 00 I	- - - Los demás	-	
8511 50	- Los demás generadores	-	
8511 50 10 0 00 B	- - Destinados a aeronaves civiles (1)	-	
8511 50 90 0 00 E	- - Los demás	-	
8511 80	- Los demás aparatos y dispositivos	-	
8511 80 10 0 00 F	- - Destinados a aeronaves civiles (1)	-	
8511 80 90 0 00 I	- - Los demás	-	
8511 90 00	- Partes	-	
8511 90 00 1	- - Para bujías de encendido	-	
8511 90 00 1 10 C	- - - Destinadas a cierto tipo de aerodinos	-	
8511 90 00 1 90 F	- - - Las demás	-	
8511 90 00 2	- - Puentes rectificadores electrónicos para alternadores de motores de encendido por chispa o por compresión; módulos electrónicos para aparatos o dispositivos de encendido	-	
8511 90 00 2 10 A	- - - Destinadas a cierto tipo de aerodinos	-	
8511 90 00 2 90 C	- - - Las demás	-	
8511 90 00 3	- - Para aparatos o dispositivos de arranque	-	
8511 90 00 3 10 I	- - - Destinadas a cierto tipo de aerodinos	-	
8511 90 00 3 90 A	- - - Las demás	-	
8511 90 00 9	- - Las demás	-	
8511 90 00 9 10 F	- - - Destinadas a cierto tipo de aerodinos	-	
8511 90 00 9 90 H	- - - Las demás	-	
85 12	APARATOS ELECTRICOS DE ALUMBRADO O DE SEÑALIZACION (CON EXCLUSION DE LOS ARTICULOS DE LA PARTIDA 8536), LIMPIAPARRISAS, ELIMINADORES DE ESCARCHA Y DE VANO, ELECTRICOS, DEL TIPO DE LOS UTILIZADOS EN CICLOS O AUTOMOVILES:		
8512 10	- Aparatos de alumbrado o de señalización visual del tipo de los utilizados en las bicicletas		
8512 10 10 0 00 J	- - Conjuntos que comprendan una dinamo y un proyector	UN	
	- - Los demás		
8512 10 91 0 00 B	- - - Dinamos	UN	
8512 10 99 0 00 D	- - - Los demás		
8512 20 00 0 00 J	- Los demás aparatos de alumbrado o de señalización visual		
8512 30 00 0 00 H	- Aparatos de señalización acústica		

CODIFICACION	DESIGNACION DE LAS MERCANCIAS	UNIDADES SUPLEMENT	OBSERVACIONES
8512 40 00 0 00 F	- Limpiaparabrisas y eliminadores de escarcha y de vano	-	
8512 90 00 0 00 E	- Partes	-	
85 13	LAMPARAS ELECTRICAS PORTATILES QUE FUNCIONEN CON SU PROPIA FUENTE DE ENERGIA (POR EJEMPLO DE PILAS, DE ACUMULADORES O ELECTROMAGNETICAS), EXCEPTO LOS APARATOS DE ALUMBRADO DE LA PARTIDA 85 12:		
8513 10 00 0 00 A	- Lámparas	-	
8513 90 00 0 00 D	- Partes	-	
85 14	HORNOS ELECTRICOS INDUSTRIALES O DE LABORATORIO, INCLUIDOS LOS DE INDUCCION O PERDIDAS DIELECTRICAS; LOS DEMAS APARATOS INDUSTRIALES O DE LABORATORIO PARA EL TRATAMIENTO TERMICO DE MATERIAS POR INDUCCION O POR PERDIDAS DIELECTRICAS:		
8514 10	- Hornos de resistencia (de calentamiento indirecto)		
8514 10 10 0 00 H	- - Hornos de panadería, de pastelería o de galletaría	-	
	- - Los demás hornos, de base		
8514 10 91 0 00 J	- - - No superior a 50 kg.	-	
8514 10 99	- - - Superior a 50 kg.	-	
8514 10 99 1 00 J	- - - - Para el tratamiento de desechos radiactivos, para la separación de combustibles nucleares irradiados o para la sinterización o el tratamiento térmico de materias fusionables	-	
8514 10 99 9 00 C	- - - - Los demás	-	
8514 20	- Hornos que trabajen por inducción o por pérdidas dieléctricas		
8514 20 10 0 00 F	- - Que trabajen por inducción	-	
	- - Que trabajen por pérdidas dieléctricas:		
8514 20 91 0 00 H	- - - Hornos de microondas, del tipo de los utilizados en hostelería	-	
8514 20 99	- - - Los demás:	-	
8514 20 99 1 00 H	- - - - Para el tratamiento de desechos radiactivos, para la separación de combustibles nucleares irradiados o para la sinterización o el tratamiento térmico de materias fusionables	-	
8514 20 99 9 00 A	- - - - Los demás	-	
8514 30	- Los demás hornos		
8514 30 10 0 00 D	- - De rayos infrarrojos	-	
8514 30 90	- - Los demás	-	
8514 30 90 1 00 E	- - - Para el tratamiento de desechos radiactivos, para la separación de combustibles nucleares irradiados o para la sinterización o el tratamiento térmico de materias fusionables	-	
8514 30 90 9 00 H	- - - Los demás	-	

CODIFICACION	DESIGNACION DE LAS MERCANCIAS	UNIDADES SUPLEMENT	OBSERVACIONES
8514 40 00	- Los demás aparatos para el tratamiento térmico de materias por inducción o por pérdidas dieléctricas	-	
8514 40 00 1 00 B	- Para el tratamiento de desechos radiactivos, para la separación de combustibles nucleares irradiados o para la sinterización o el tratamiento térmico de materias fusiónables	-	
8514 40 00 0 00 E	- Los demás	-	
8514 90 00 0 00 C	- Partes	-	
85.15	MÁQUINAS Y APARATOS PARA SOLDAR (AUNQUE PUEDAN CORTAR), ELÉCTRICOS (INCLUIDOS LOS DE GASES CALENTADOS ELÉCTRICAMENTE), DE LASER Y DEMÁS HACES DE LUZ O DE FOTONES, DE ULTRASONIDOS, DE HACES DE ELECTRONES, DE IMPULSOS MAGNÉTICOS O DE CHORRO DE PLASMA; MÁQUINAS Y APARATOS ELÉCTRICOS PARA PROYECTAR EN CALIENTE METALES O CARBUROS METÁLICOS SINTERIZADOS:		
	- Máquinas y aparatos para soldadura fuerte o para soldadura blanda		
8515 11 00 0 00 H	- Soldadores y pistolas para soldar	-	
8515 15 00 0 00 J	- Los demás	-	
	- Máquinas y aparatos para soldar metales por resistencia:		
8515 21 00 0 00 F	- Total o parcialmente automáticos	-	
8515 25	- Los demás:		
8515 25 10 0 00 F	- Para soldar a tope	-	
8515 25 90 0 00 I	- Los demás	-	
	- Máquinas y aparatos de arco o de chorro de plasma para soldar metales		
8515 31 00 0 00 D	- Total o parcialmente automáticos	-	
8515 35	- Los demás:		
	- Manuales, para electrodos recubiertos, constituidos por los dispositivos de soldadura y:		
8515 35 11	- Un generador o un convertidor rotativo		
8515 35 11 1 00 A	- Por arco abierto o sumergido	-	
8515 35 11 9 00 D	- Los demás	-	
8515 35 13	- Un transformador		
8515 35 13 1 00 I	- Por arco abierto o sumergido	-	
8515 35 13 9 00 B	- Los demás	-	
8515 35 15	- Un convertidor estático:		
8515 35 15 1 00 C	- Por arco abierto o sumergido	-	
8515 35 15 9 00 F	- Los demás	-	
8515 35 90	- Los demás	-	

CODIFICACION	DESIGNACION DE LAS MERCANCIAS	UNIDADES SUPLEMENT	OBSERVACIONES
	- Por arco abierto o sumergido:		
8515 35 90 1 00 E	- Con generador o convertidor rotativo	-	
8515 35 90 2 00 C	- Los demás:	-	
8515 35 90 9 00 H	- Los demás:	-	
8515 80	- Las demás máquinas y aparatos:		
8515 80 10 0 00 B	- Para el tratamiento de metales:		
8515 80 90 0 00 E	- Los demás	-	
8515 90 00 0 00 B	- Partes:	-	
85.16	CALENTADORES ELÉCTRICOS DE AGUA Y CALENTADORES ELÉCTRICOS DE INMERSIÓN; APARATOS ELÉCTRICOS PARA LA CALEFACCIÓN DE LOCALES, DEL SUELO O USOS SIMILARES; APARATOS ELECTROTÉRMICOS PARA EL CUIDADO DEL CABELLO (POR EJEMPLO: SECADORES, RIZADORES O CALIENTA-TENACILLAS) O PARA SECAR LAS MANOS; PLANCHAS ELÉCTRICAS; LOS DEMÁS APARATOS ELECTROTÉRMICOS DE USO DOMÉSTICO; RESISTENCIAS CALENTADORAS, EXCEPTO LAS DE LA PARTIDA 85.48:		
8516 10	- Calentadores eléctricos de agua y calentadores eléctricos de inmersión		
	- Calentadores de agua:		
8516 10 11 0 00 E	- Instantáneos	UN	
8516 10 15 0 00 G	- Los demás	UN	
8516 10 90 0 00 I	- Calentadores de inmersión:	UN	
	- Aparatos eléctricos para la calefacción de locales, del suelo o usos similares:		
8516 21 00 0 00 E	- Radiadores de acumulación	UN	
8516 25	- Los demás		
8516 25 10 0 00 E	- Radiadores de circulación de líquido	UN	
8516 25 50 0 00 F	- Radiadores por convección	UN	
	- Los demás:		
8516 25 91 0 00 G	- Con ventilador incorporado	UN	
8516 25 99 0 00 I	- Los demás	UN	
	- Aparatos electrotérmicos para el cuidado del cabello o para secar las manos		
8516 31	- Secadores para el cabello:		
8516 31 10 0 00 A	- Cascos secadores	UN	
8516 31 80 0 00 D	- Los demás:	UN	
8516 32 00 0 00 B	- Los demás aparatos para el cuidado del cabello	-	
8516 33 00 0 00 A	- Aparatos para secar las manos:	-	

CODIFICACION	DESIGNACION DE LAS MERCANCIAS	UNIDADES SUPLEMENT	OBSERVACIONES
8516 40	- Planchas eléctricas		
8516 40 10 0 00 J	- - De vapor	UN	
8516 40 90 0 00 C	- - Las demás	UN	
8516 50 00 0 00 J	- Hornos de microondas	UN	
8516 80	- Los demás hornos, cocinas, calentadores (incluidas las mesas de cocción), parrillas y asadores		
8516 60 10 0 00 E	- - Cocinas	UN	
	- - Calentadores (incluidas las mesas de cocción)		
8516 60 51 0 00 E	- - - Para empstrar.	UN	
8516 60 59 0 00 G	- - - Los demás	UN	
8516 60 70 0 00 E	- - Parrillas y asadores.	UN	
8516 60 80 0 00 J	- - Hornos para empstrar.	UN	
8516 60 90 0 00 H	- - Los demás	UN	
	- Los demás aparatos electrotérmicos:		
8516 71 00 0 00 D	- - Aparatos para la preparación de café o de té	UN	
8516 72 00 0 00 C	- - Tostadores de pan	UN	
8516 79	- - Los demás		
8516 79 10 0 00 D	- - - Calentaplatos	UN	
8516 79 90 0 00 G	- - - Los demás	UN	
8516 80	- Resistencias calentadoras:		
8516 80 10 0 00 A	- - Montadas sobre un simple soporte de materia aislante y conectadas a un circuito para prevenir la escarcha o eliminarla, destinadas a aeronaves civiles (1)	-	
8516 80 80	- - Las demás.		
8516 80 90 1 00 B	- - - De carburo de silicio	-	
8516 80 90 9 00 E	- - - Las demás	-	
8516 90 00 0	- Partes:		
8516 90 00 0 10 J	- - Para la calefacción de aerodinos y de superficies portantes, incorporadas en aviones de hélices, destinadas a cierto tipo de aerodinos	-	
8516 90 00 0 90 B	- - Las demás	-	
85 17	APARATOS ELECTRICOS DE TELEFONIA O TELEGRAFIA CON HILOS, INCLUIDOS LOS APARATOS DE TELECOMUNICACION POR CORRIENTE PORTADORA:		
8517 10 00 0 00 G	- Teléfonos	UN	

CODIFICACION	DESIGNACION DE LAS MERCANCIAS	UNIDADES SUPLEMENT	OBSERVACIONES
8517 20 00 0 00 E	- Teleimpresoras	-	
8517 30 00	- Aparatos de conmutación para telefonía o telegrafía		
8517 30 00 1 00 A	- - Para telefonía	-	
8517 30 00 2 00 J	- - Para telegrafía	-	
8517 40 00	- Los demás aparatos de telecomunicación por corriente portadora.		
8517 40 00 1 00 I	- - Para telefonía	-	
8517 40 00 2 00 G	- - Para telegrafía	-	
	- Los demás aparatos:		
8517 81	- - Para telefonía:		
8517 81 10 0 00 J	- - - Interfonos	-	
8517 81 90	- - - Los demás:		
8517 81 90 1 00 J	- - - - Equipos de codificación de mensajes	-	
8517 81 90 9 00 C	- - - - Los demás.	-	
8517 82 00 0 00 J	- - Para telegrafía	-	
8517 90	- Partes:		
8517 90 10 0 00 H	- - De aparatos de la subpartida 8417 40	-	
	- - Las demás		
8517 90 91 0	- - - De aparatos de telefonía		
8517 90 91 0 10 I	- - - - Dispositivos receptores opto-electrónicos (receptores PINFET), que deben ser con una longitud de onda de 1300-1500 nanómetros y una velocidad no inferior a 878 megabits por segundo, en forma de circuitos integrados monolíticos híbridos, contenidos en cápsulas cuyas dimensiones exteriores no excedan los 13 x 13 x 25 mm, provistos de 16 patillas de conexión como máximo, a las que se une una fibra óptica de un metro de longitud aproximadamente y llevando una sigla de identificación consistente en, o que comprenda, una de las combinaciones alfanuméricas siguientes: 418/7/97030 QDFI-KXXX-001 u otras siglas de identificación relacionadas con dispositivos receptores que concuerden con la presente descripción	-	
8517 90 91 0 30 G	- - - - Conjunto constituido por un micrófono, un circuito de protección y un enchufe de conexión de cuatro ramas, montado en un circuito impreso, destinado a circuitos telefónicos, con unas dimensiones que no excedan de 22 x 40 mm	-	
8517 90 91 0 90 A	- - - - Los demás	-	
8517 90 99 0 00 B	- - - De aparatos de telegrafía	-	
85 18	MICROFONOS Y SUS SOPORTES; ALTAVOCES, INCLUIDO MONTADOS EN LAS CAJAS; AURICULARES, INCLUIDO COMBINADOS CON UN MICROFONO; AMPLIFICADORES ELECTRICOS DE AUDIOPRECUENCIA; APARATOS ELECTRICOS PARA AMPLIFICACION DEL SONIDO:		

CODIFICACION	DESIGNACION DE LAS MERCANCIAS	UNIDADES SUPLEMENT	OBSERVACIONES
8518 10	- Micrófonos y sus soportes	-	
8518 10 10 0 00 D	- - Destinados a aeronaves civiles (1)	-	
8518 10 90 0 00 G	- - Los demás	-	
8518 21	- Altavoces, incluso montados en las cajas	-	
8518 21 10 0 00 A	- - Cajas acústicas con un solo altavoz	-	
8518 21 90 0 00 B	- - - Destinadas a aeronaves civiles (1)	-	
8518 21 90 0 00 B	- - - Las demás	UN	SD
8518 22	- Cajas acústicas con varios altavoces	-	
8518 22 10 0 00 J	- - - Destinadas a aeronaves civiles (1)	-	
8518 22 90 0 00 C	- - - Las demás	UN	SD
8518 29	- Los demás	-	
8518 29 10 0 00 C	- - - Destinados a aeronaves civiles (1)	-	
8518 29 90 0 00 F	- - - Los demás	UN	SD
8518 30	- Auriculares, incluso combinados con un micrófono	-	
8518 30 10 0 00 J	- - Destinados a aeronaves civiles (1)	-	
8518 30 90 0 00 C	- - Los demás	-	
8518 40	- Amplificadores eléctricos de audiofrecuencia	-	
8518 40 10 0 00 H	- - Destinados a aeronaves civiles (1)	-	
8518 40 30 0 00 D	- - - Los demás	-	
8518 40 30 0 00 D	- - - Que se utilicen en telefonía o para medir	-	SD
8518 40 30 0 00 D	- - - Los demás	-	
8518 40 91 0 00 J	- - - - De una sola vía	UN	SD
8518 40 99 0 00 B	- - - - Los demás	UN	SD
8518 50	- Aparatos eléctricos de amplificación del sonido	-	
8518 50 10 0 00 E	- - Destinados a aeronaves civiles (1)	-	
8518 50 90 0 00 H	- - Los demás	UN	SD
8518 90 00 0	- Partes	-	
8518 90 00 0 10 H	- - Destinadas a cierto tipo de aerodinos	-	
8518 90 00 0 90 J	- - Las demás	-	
85.18	GIRADISCOS, TOCADISCOS, REPRODUCTORES DE CASETES Y DEMAS REPRODUCTORES DE SONIDO, SIN DISPOSITIVO DE GRABACION:		

CODIFICACION	DESIGNACION DE LAS MERCANCIAS	UNIDADES SUPLEMENT	OBSERVACIONES
8519 10 00 0 00 E	- Tocadiscos que funcionan por ficha o moneda	UN	
8519 21 00 0 00 B	- Los demás tocadiscos	UN	
8519 21 00 0 00 B	- - Sin altavoces	UN	
8519 29 00 0 00 G	- - Los demás	UN	
8519 31 00 0 00 J	- Giradiscos	UN	
8519 31 00 0 00 J	- - Con cambiador automático de discos	UN	
8519 39 00 0 00 B	- - Los demás	UN	
8519 40 00 0 00 I	- Aparatos para reproducir dictados	UN	
8519 91	- Los demás aparatos para la reproducción de sonido:		
8519 91	- - De casete:		
8519 91 10 0 00 E	- - - Con amplificador incorporado, sin altavoz incorporado, que puedan funcionar sin fuente de energía externa, con dimensiones no superiores a 170 x 100 x 45 mm.	UN	
8519 91 01 0 00 G	- - - Los demás:		
8519 91 01 0 00 G	- - - - Del tipo de los utilizados en vehículos automóviles.	UN	
8519 91 99 0	- - - - Los demás		
8519 91 99 0 10 H	- - - - Reproductores de música y anunciadores automáticos, destinados a cierto tipo de aerodinos	UN	
8519 91 99 0 90 J	- - - - Los demás	UN	
8519 99	- Los demás:		
8519 99 10 0 00 G	- - De sistema óptico de lectura por rayo láser.	UN	SD
8519 99 90	- - Los demás		
8519 99 90 1 90 I	- - - De otros sistemas fotoeléctricos de lectura.	UN	
8519 99 90 9	- - - Los demás		
8519 99 90 9 10 J	- - - - Reproductores de música y anunciadores automáticos, destinados a cierto tipo de aerodinos	UN	
8519 99 90 9 90 B	- - - - Los demás	UN	
85.20	MAGNETOFONOS Y DEMAS APARATOS PARA LA GRABACION DE SONIDO, INCLUSO CON DISPOSITIVO DE REPRODUCCION:		
8520 10 00 0 00 B	- Aparatos para dictar que funcionan sólo con una fuente de energía exterior.	UN	
8520 20 00 0 00 J	- Contestadores telefónicos	UN	
8520 31	- Los demás aparatos de grabación y de reproducción de sonido, en cintas magnéticas		
8520 31	- De casete:		

CODIFICACION	DESIGNACION DE LAS MERCANCIAS	UNIDADES SUPLEMENT	OBSERVACIONES
8520 31 11 0 00 D	- - - Con amplificador y uno o varios altavoces incorporados	UN	SD
8520 31 12 0 00 F	- - - - que puedan funcionar sin fuente de energía exterior	UN	
8520 31 30 0 00 A	- - - - Los demás	UN	
8520 31 30 0 00 A	- - - Con amplificador incorporado, sin altavoz incorporado, que puedan funcionar sin fuente de energía externa, con dimensiones no superiores a 170 x 100 x 45 mm	UN	
8520 31 90 0 00 H	- - - Los demás	UN	
8520 38	- - Los demás		
8520 38 10 0 00 B	- - - Con amplificador incorporado, sin altavoz incorporado, que puedan funcionar sin fuente de energía externa, con dimensiones no superiores a 170 x 100 x 45 mm	UN	
8520 38 90 0 00 J	- - - Los demás	UN	
8520 90	- Los demás:		
8520 90 10 0 00 C	- - Destinados a aeronaves civiles (1)	UN	
8520 90 90	- - Los demás:		
8520 90 90 1	- - - De sistema óptico de grabación o lectura		
8520 90 90 1 10 C	- - - - Aparatos de cinematografía para registro de sonido (8)	UN	
8520 90 90 1 90 E	- - - - Los demás	UN	
8520 90 90 2	- - - Los demás:		
8520 90 90 2 10 A	- - - - Para grabación de discos blandos.		
8520 90 90 2 90 C	- - - - Aparatos de cinematografía para registro de sonido (8)	UN	
8520 90 90 3	- - - - Los demás	UN	
8520 90 90 3 10 J	- - - - Para grabación magnética, incluso con dispositivo de reproducción:		
8520 90 90 3 90 A	- - - - Aparatos de cinematografía para registro de sonido (8)	UN	
8520 90 90 9	- - - - Los demás	UN	
8520 90 90 9 10 F	- - - - Los demás	UN	
8520 90 90 9 90 H	- - - - Aparatos de cinematografía para registro de sonido (8)	UN	
85 21	APARATOS DE GRABACION Y/O REPRODUCCION DE IMAGEN Y SONIDO (VIDEOS):		
8521 10	- De cinta magnética		
8521 10 10 0 00 I	- - Destinados a aeronaves civiles (1)	UN	
	- - Los demás.		

CODIFICACION	DESIGNACION DE LAS MERCANCIAS	UNIDADES SUPLEMENT	OBSERVACIONES
8521 10 31 0 00 D	- - - De anchura no superior a 1,3 cm y velocidad de avance no superior a 50 mm por segundo	UN	SD
8521 10 36 0 00 F	- - - - que incorporen en la misma envoltura una cámara de televisión	UN	SD
8521 10 90 0 00 B	- - - Los demás	UN	SD
8521 90 00 0	- Los demás:		
8521 90 00 0 10 C	- - Aparatos de reproducción de imagen y sonido con cinta de grabación, destinados a cierto tipo de aerodinos	UN	SD
8521 90 00 0 90 E	- - Los demás	UN	SD
85 22	PARTES Y ACCESORIOS DE LOS APARATOS DE LAS PARTIDAS DE 19. A 85.21.		
8522 10 00 0	- Cápsulas fonocaptoras		
8522 10 00 0 10 J	- - Destinadas a cierto tipo de aerodinos	-	
8522 10 00 0 90 A	- - Las demás	-	
8522 90	- Los demás:		
8522 90 10 0 00 A	- - Conjuntos y subconjuntos que consistan en dos o más partes o piezas ensambladas, para aparatos de la subpartida 8520 90, destinados a aeronaves civiles (1)	-	
	- - Los demás:		
8522 90 30 0 00 G	- - - Agujas o puntas, diamantes, zafiros y demás piedras preciosas o semipreciosas sintéticas o reconstituidas, montadas o sin montar.	-	
	- - Los demás		
8522 90 91 0	- - - Conjuntos electrónicos	-	
8522 90 91 0 10 B	- - - - Partes de los registradores de voz en cabina de pilotaje y de aparatos reproductores de música y anunciadores automáticos, destinados a cierto tipo de aerodinos	-	
8522 90 91 0 90 D	- - - - Los demás	-	
8522 90 99	- - Los demás:		
	- - - Para los aparatos ópticos de grabación o de reproducción de sonido:		
8522 90 99 1	- - - - De grabación de sonido		
8522 90 99 1 10 B	- - - - Partes de los registradores de voz en cabina de pilotaje y de aparatos reproductores de música y anunciadores automáticos, destinados a cierto tipo de aerodinos	-	
8522 90 99 4 90 D	- - - - Los demás	-	
8522 90 99 2 90 B	- - - - Los demás	-	
8522 90 99 9	- - - Los demás		
8522 90 99 9 10 E	- - - - Partes de los registradores de voz en cabina de pilotaje y	-	

CODIFICACION	DESIGNACION DE LAS MERCANCIAS	UNIDADES SUPLEMENT	OBSERVACIONES
8522 90 98 9 90 G	De aparatos reproductores de música y anunciadores automáticos, destinados a cierto tipo de aerodinos - - - - - Los demás	-	
85.23	SOPORTES PREPARADOS PARA GRABAR SONIDO O PARA GRABACIONES ANALOGAS, SIN GRABAR EXCEPTO LOS PRODUCTOS DEL CAPITULO 37:		
	- Cintas magnéticas		
8523 11 00	- De anchura inferior o igual a 4 mm		
8523 11 00 1 00 F	- - - Con soporte de papel o cartón	-	
	- - - Con soporte de plástico de espesor total inferior o igual a 20 micras	-	
8523 11 00 2 00 D	- - - Acondicionadas en casetes	-	
8523 11 00 3 00 B	- - - Acondicionadas en otra forma	-	
8523 11 00 9 00 I	- - - Las demás	-	
8523 12 00	- De anchura superior a 4 mm, pero inferior o igual a 6,5 mm		
8523 12 00 1 00 E	- - - Con soporte de papel o cartón	-	
	- - - Con soporte de plástico de espesor total inferior o igual a 20 micras	-	
8523 12 00 2 00 C	- - - Acondicionadas en casetes	-	
8523 12 00 3 00 A	- - - Acondicionadas en otra forma	-	
8523 12 00 9 00 H	- - - Las demás	-	
8523 13 00	- De anchura superior a 6,5 mm		
8523 13 00 1 00 D	- - - Con soporte de papel o cartón	-	
	- - - Con soporte de plástico de espesor total inferior o igual a 20 micras	-	
8523 13 00 2 00 B	- - - Acondicionadas en casetes	-	
8523 13 00 3 00 J	- - - Acondicionadas en otra forma	-	
8523 13 00 9 00 G	- - - Las demás	-	
8523 20	- Discos magnéticos		
8523 20 10 0	- Rígidos		
8523 20 10 0 10 C	- - - Discos magnéticos rígidos, prelubricados, oxidados, con alta coercitividad (8000e), diámetro externo de 95 mm, diámetro interno de 25 mm y espesor de 1,27 mm	-	
8523 20 10 0 90 F	- - - Los demás	-	
8523 20 90 0 00 H	- - - Los demás	-	
8523 90 00 0 00 B	- Los demás	-	
85.24	DISCOS, CINTAS Y DEMAS SOPORTES PARA GRABAR SONIDO O PARA GRABACIONES		

CODIFICACION	DESIGNACION DE LAS MERCANCIAS	UNIDADES SUPLEMENT	OBSERVACIONES
	ANALOGAS, GRABADOS, INCLUIDO LAS MATRICES Y MOLDES GALVANICOS PARA LA FABRICACION DE DISCOS CON EXCLUSION DE LOS PRODUCTOS DEL CAPITULO 37:		
8524 10 00 0 00 H	- Discos para tocadiscos	-	
	- Cintas magnéticas:		
8524 21	- De anchura inferior o igual a 4 mm		
8524 21 10 0 00 C	- - - que contengan datos o instrucciones distintas de las grabaciones de imagen o sonido, del tipo de los utilizados en máquinas automáticas de tratamiento de información	MI	
8524 21 90 0 00 F	- - - Las demás	MI	
8524 22	- De anchura superior a 4 mm, pero inferior o igual a 6,5 mm		
8524 22 10 0 00 B	- - - que contengan datos o instrucciones distintas de las grabaciones de imagen o sonido, del tipo de los utilizados en máquinas automáticas de tratamiento de información	MI	
8524 22 90 0 00 E	- - - Las demás	MI	
8524 23	- De anchura superior a 6,5 mm		
8524 23 10 0 00 A	- - - que contengan datos o instrucciones distintas de las grabaciones de imagen o sonido, del tipo de los utilizados en máquinas automáticas de tratamiento de información	MI	
8524 23 90 0 00 D	- - - Las demás	MI	
8524 90	- Los demás		
8524 90 10 0 00 I	- Discos compactos	-	
	- Los demás		
8524 90 91 0 00 A	- - - que contengan datos o instrucciones distintas de las grabaciones de imagen o sonido, del tipo de los utilizados en máquinas automáticas de tratamiento de información	-	
8524 90 99	- Los demás		
8524 90 99 1 00 A	- - - Ceras, discos, matrices y demás formas intermedias, excepto cintas magnéticas	-	
8524 90 99 9 00 D	- - - Las demás	-	
85.25	EMISORES DE RADIOTELEFONIA, RADIOTELEGRAFIA, RADIODIFUSION O TELEVISION, INCLUIDO CON UN APARATO RECEPTOR O UN APARATO DE GRABACION O REPRODUCCION DE SONIDO, INCORPORADO; CAMARAS DE TELEVISION:		
	- Emisores:		
8525 10	- Para radiotelegrafía o radiotelefonía destinados a aeronaves civiles (1)	UN	
8525 10 10 0 00 E	- - - Los demás		
8525 10 90	- Para radiodifusión, con potencia de emisión		
8525 10 90 1 00 F	- - - inferior o igual a 20 kw	UN	

CODIFICACION	DESIGNACION DE LAS MERCANCIAS	UNIDADES SUPLEMENT	OBSERVACIONES
8525 10 90 2 00 B	- - - Superior a 20 kW	UN	
8525 10 90 3 00 B	- - - Para televisión	UN	
8525 10 90 9 00 F	- - - Los demás	UN	
8525 20	- Emisores-receptores		
8525 20 10 0 00 C	- - Para radiotelegrafía o radiotelefonía destinados a aeronaves civiles (1)	UN	
8525 20 90	- - Los demás		
	- - - Para radiodifusión, con potencia de emisión		
8525 20 90 1 00 D	- - - Interior o igual a 20 kW	UN	
8525 20 90 2 00 B	- - - Superior a 20 kW	UN	
8525 20 90 3 00 J	- - - Para televisión	UN	
8525 20 90 8 00 G	- - - Los demás	UN	
8525 30	- Cámaras de televisión:		
8525 30 10 0 00 A	- - Que lleven por lo menos 3 tubos tomavistas	UN	
	- - Los demás		
8525 30 91 0 00 C	- - - Que lleven en una misma envoltura un dispositivo de grabación o reproducción de imágenes y sonido.	UN	
8525 30 99 0 00 E	- - - Los demás	UN	
85.26	APARATOS DE RADIODETECCION Y RADIOSONDO (RADAR), DE RADIONAVEGACION Y DE RADIOTELEMANDO:		
8526 10	- Aparatos de radiodetección y de radiosondeo (radar)		
	- - Destinados a aeronaves civiles (1):		
8526 10 11 0 00 C	- - - Radiocalímetros	UN	
8526 10 13 0 00 A	- - - Radares meteorológicos	UN	
8526 10 18 0 00 E	- - - Los demás	-	
8526 10 80 0 00 D	- - Los demás	-	
	- Los demás:		
8526 91	- Aparatos de radionavegación		
	- - Destinados a aeronaves civiles (1):		
8526 91 11 0 00 E	- - - Receptores de radionavegación	UN	
8526 91 19 0 00 D	- - - Los demás	-	
8526 91 90 0 00 I	- - - Los demás	-	
8526 92	- Aparatos de radiotelemando:		

CODIFICACION	DESIGNACION DE LAS MERCANCIAS	UNIDADES SUPLEMENT	OBSERVACIONES
8526 92 10 0 00 E	- - - Destinados a aeronaves civiles (1):	-	
8526 92 90	- - - Los demás	-	
8526 92 90 1 00 F	- - - Para juguetes o para modelos reducidos	-	
8526 92 90 9 00 F	- - - Los demás	-	
85.27	RECEPTORES DE RADIOTELEFONIA, RADIOTELEGRAFIA O RADIODIFUSION, INCLUIDO COMBINADOS EN UNA MISMA ENVOLTURA CON GRABADORES O REPRODUCTORES DE SONIDO O CON UN APARATO DE RELOJERIA:		
	- Receptores de radiodifusión que funcionen sin fuente de energía exterior, incluso los que puedan recibir señales de radiotelefonía o radiotelegrafía:		
8527 11	- - Con grabadores o reproductores de sonido:		
8527 11 10 0 00 B	- - - De sistema de lectura óptica por rayos láser	UN	
8527 11 90 0 00 E	- - - Los demás	UN	
8527 19 00 0 00 F	- - Los demás	UN	
	- Receptores de radiodifusión que sólo funcionen con una fuente de energía exterior, del tipo de los utilizados en los vehículos automóviles, incluso los que puedan recibir señales de radiotelefonía o radiotelegrafía:		
8527 21	- - Con grabadores o reproductores de sonido:		
8527 21 10 0 00 J	- - - De sistema de lectura óptica por rayo láser	UN	
8527 21 90 0 00 C	- - - Los demás	UN	
8527 29 00 0 00 D	- - Los demás	UN	
	- Los demás receptores de radiodifusión, incluso los que puedan recibir señales de radiotelefonía o de radiotelegrafía:		
8527 31	- - Con grabador o reproductor de sonido:		
8527 31 10 0 00 H	- - - Con uno o varios altavoces incorporados en una misma envoltura	UN	
	- - - Los demás:		
8527 31 91 0 00 J	- - - - Con sistema de lectura óptica por rayo láser	UN	
8527 31 99 0	- - - - Los demás:		
8527 31 99 0 10 A	- - - - - Proyectores de vídeo con tres tubos de rayos catódicos provistos cada uno de ellos de una lente, destinados a cierto tipo de esordinos	UN	
8527 31 99 0 90 C	- - - - - Los demás	UN	
8527 32 00 0 00 I	- - Con un aparato de relojería, pero sin grabador ni reproductor de sonido	UN	
8527 39	- Los demás		
8527 39 10 0 00 J	- - Con uno o varios altavoces incorporados en una misma envoltura	UN	

CODIFICACION	DESIGNACION DE LAS MERCANCIAS	UNIDADES SUPLEMENT	OBSERVACIONES
8527 39 91 0 00 B	- - - Los demás	UN	
8527 39 98 0 00 D	- - - Sin amplificador incorporado	UN	
8527 90	- - - Con amplificador incorporado	UN	
8527 90	- Los demás aparatos.	UN	
8527 90 10 0 00 F	- - Para radiotelefonía o radiotelegrafía, destinados a aeronaves civiles (1)	UN	
8527 90 91 0 00 H	- - Los demás	UN	
8527 90 99 0 00 J	- - - Receptores de bolsillo para instalaciones de llamada o búsqueda de personas	UN	
8527 90 99 0 00 J	- - - Los demás	UN	
85.28	RECEPTORES DE TELEVISION (INCLUIDOS LOS MONITORES Y LOS VIDEOPROYECTORES), AUNQUE ESTEN COMBINADOS EN UNA MISMA ENVOLTURA CON UN RECEPTOR DE RADIODIFUSION O UN GRABADOR O REPRODUCTOR DE SONIDO O DE IMAGEN:		
8528 10	- En color		
8528 10	- - Aparatos de grabación o reproducción de imágenes y sonido que lleven un receptor de señales de imagen y sonido (sintonizador)		
8528 10	- - Que utilicen cintas magnéticas en bobinas o en casete		
8528 10 11 0 00 A	- - - De anchura no superior a 1,3 cm y con velocidad de avance no superior a 50 cm por segundo	UN	SD
8528 10 18 0 00 C	- - - Los demás.	UN	SD
8528 10 30 0 00 H	- - - Los demás	UN	SD
8528 10 40	- - Videoproyectores:		
8528 10 40 1 90 E	- - - Domésticos	UN	SD
8528 10 40 9	- - - Los demás.		
8528 10 40 9 10 F	- - - Con tres tubos de rayos catódicos provistos, cada uno de ellos, de una lente, destinadas a cierto tipo de aerodinos	UN	SD
8528 10 40 9 90 H	- - - Los demás	UN	SD
8528 10 50 0 00 C	- - Aparatos combinados en una misma envoltura con un aparato de grabación o reproducción de imágenes y sonido	UN	SD
8528 10 60 0 00 A	- - Videomonitores:		
8528 10 60 0 00 A	- - - Los demás	UN	SD
8528 10 60 0 00 A	- - - Con tubo de imagen incorporado, con diagonal de pantalla		
8528 10 71	- - - No superior a 42 cm:		
8528 10 71 1 00 F	- - - - Domésticos	UN	SD
8528 10 71 9 00 I	- - - - Los demás.	UN	SD

CODIFICACION	DESIGNACION DE LAS MERCANCIAS	UNIDADES SUPLEMENT	OBSERVACIONES
8528 10 73	- - - Superior a 42 cm sin exceder de 52 cm		
8528 10 73 1 00 D	- - - - Domésticos	UN	SUB. SD
8528 10 73 9 00 G	- - - - Los demás	UN	SUB. SD
8528 10 78	- - - Superior a 52 cm:		
8528 10 78 1 00 H	- - - - Domésticos	UN	SD
8528 10 78 9 00 A	- - - - Los demás	UN	SD
8528 10 78 9 00 A	- - - Los demás:		
8528 10 91 0 00 D	- - - Receptores de señales de imagen y sonido (sintonizadores)	UN	
8528 10 99	- - - Los demás:		
8528 10 99 1 00 D	- - - - Domésticos.	UN	
8528 10 99 9 00 G	- - - - Los demás	UN	
8528.20	- En blanco y negro u otros monocromos:		
8528.20	- - Con el tubo de imagen incorporado:		
8528.20 10 0 00 J	- - - Videomonitores	UN	SD
8528.20 10 0 00 J	- - - Los demás, con diagonal de pantalla:		
8528 20 71	- - - No superior a 42 cm		
8528.20 71 1 00 D	- - - - Domésticos	UN	
8528 20 71 9 00 G	- - - - Los demás.	UN	
8528 20 73	- - - Superior a 42 cm sin exceder de 52 cm		
8528 20 73 1 00 B	- - - - Domésticos	UN	
8528 20 73 9 00 E	- - - - Los demás	UN	
8528 20 78	- - - Superior a 52 cm.		
8528 20 78 1 00 F	- - - - Domésticos	UN	
8528 20 78 9 00 I	- - - - Los demás	UN	
8528 20 90	- - Los demás		
8528 20 90 1 00 A	- - - Receptores de imagen y sonido (sintonizadores).	UN	
8528 20 90 1 00 A	- - - Los demás		
8528 20 90 7 00 I	- - - - Domésticos.	UN	
8528 20 90 9 00 D	- - - - Los demás	UN	
85.29	PARTES IDENTIFICABLES COMO DESTINADAS, EXCLUSIVA O PRINCIPALMENTE, A LOS APARATOS DE LAS PARTIDAS NUMERO 8528 A 8528:		
8528 10	- Antenas y reflectores de antena de cualquier tipo; partes identificables		

CODIFICACION	DESIGNACION DE LAS MERCANCIAS	UNIDADES SUPLEMENT	OBSERVACIONES
8528 10 10 0 00 A	para su uso con estos artículos - - - Destinatadas a aeronaves civiles (1) - - - Los demás - - - Antenas	-	
8528 10 20 0 00 I	- - - Antenas telescópicas y antenas de látigo para aparatos portátiles y de aparatos para instalar en los vehículos automóviles - - - Antenas del exterior para receptores de radio y televisión	-	
8528 10 31 0	- - - Para recepción por satélite	-	
8528 10 31 0 10 E	- - - Antenas VOR LOC para aparatos VOR que se ajusten a las normas ARINC 547 ó 578, destinadas a cierto tipo de aerodinos	-	
8528 10 31 0 20 D	- - - Antenas para aparatos meteorológicos de radar que se ajusten a la norma ARINC 584, destinadas a cierto tipo de aerodinos	-	
8528 10 31 0 80 G	- - - Las demás	-	
8528 10 39 0	- - - Las demás	-	
8528 10 39 0 10 D	- - - Antenas VOR LOC para aparatos VOR que se ajusten a las normas ARINC 547 ó 578, destinadas a cierto tipo de aerodinos	-	
8528 10 39 0 20 F	- - - Antenas para aparatos meteorológicos de radar que se ajusten a la norma ARINC 584, destinadas a cierto tipo de aerodinos	-	
8528 10 39 0 80 I	- - - Las demás	-	
8528 10 40 0 00 E	- - - Antenas de interior para receptores de radio y televisión, incluidas las que se incorporan	-	
8528 10 50 0 00 B	- - - Las demás	-	
8528 10 70 0 00 H	- - - Filtros y separadores de antena	-	
8528 10 80 0	- - - Los demás	-	
8528 10 80 0 10 G	- - - Acopladores de antenas para emisores receptores, destinados a cierto tipo de aerodinos	-	
8528 10 90 0 90 E	- - - Los demás	-	
8528 90	- Las demás	-	
8528 90 10 0 00 D	- Conjuntos y subconjuntos que consistan en dos o más partes o piezas ensambladas para aparatos de las subpartidas 8526 10 11, 8526 10 13, 8526 10 18, 8528 91 11, 8528 91 18 y 8528 92 10, destinados a aeronaves civiles (1) - Las demás - Muebles y envolturas - De madera	-	

CODIFICACION	DESIGNACION DE LAS MERCANCIAS	UNIDADES SUPLEMENT	OBSERVACIONES
8528 90 99 0 00 F	- - - De otras materias.	-	
8528 90 99 0	- - - Las demás	-	
8528 90 99 0 10 D	- - - Partes de los aparatos emisores, partes de los aparatos emisores-receptores con exclusión de los emisores-receptores VHF de comunicación que se ajusten a la norma ARINC 568 A, de los sistemas de intercomunicación de a bordo que se ajusten a las normas ARINC 308 ó 412, de los aparatos emisores-receptores HF y partes de los aparatos receptores, incluso combinados con un aparato de registro o de reproducción de sonido con exclusión de los aparatos de radiodifusión o de televisión, de los receptores para sistemas de llamada selectiva Selectal que se ajusten a las normas ARINC 531 ó 536 y de los receptores de radiodifusión Omega que se ajusten a las normas ARINC 580 ó 588, destinados a cierto tipo de aerodinos	-	
8528 90 99 0 90 I	- - - Los demás	-	
85 30	APARATOS ELECTRICOS DE SEÑALIZACION (EXCEPTO LOS DE TRANSMISION DE MENSAJES), DE SEGURIDAD, DE CONTROL O DE MANDO, PARA VIAS FERREAS O SIMILARES, CARRETERAS, VIAS PLUVIALES, AREAS DE SERVICIO, ESTACIONAMIENTOS, INSTALACIONES PORTUARIAS O AEROPUERTOS (EXCEPTO LOS DE LA PARTIDA NUMERO 1608):		
8530 10 00 0 00 J	- Aparatos para vias férreas o similares.	-	
8530 80 00 0 00 E	- Los demás aparatos	-	
8530 90 00 0 00 C	- Partes	-	
85 31	APARATOS ELECTRICOS DE SEÑALIZACION ACUSTICA O VISUAL (POR EJEMPLO: SONERIAS, SIRENAS, TABLEROS ANUNCIADORES, AVISADORES DE PROTECCION CONTRA ROBOS O INCENDIOS), EXCEPTO LOS DE LAS PARTIDAS NUMERO 8512 U 8530:		
8531 10	- Avisadores eléctricos de protección contra robos o incendios y aparatos similares		
8531 10 10 0 00 G	- - Destinatadas a aeronaves civiles (1).	-	
8531 10 90 0 00 J	- - Los demás	-	
8531 20	- Tableros indicadores con dispositivos de cristales líquidos (LCD) o diodos emisores de luz (LED)		
8531 20 10 0 00 E	- - Destinatadas a aeronaves civiles (1)	-	
8531 20 80 0 00 H	- - Los demás	-	
8531 80	- Los demás aparatos		
8531 80 10 0 00 B	- - Destinatadas a aeronaves civiles (1)	-	
8531 80 90 0 00 E	- - Los demás	-	
8531 90 00 0	- Partes		
8531 90 00 0 10 A	- - De aparatos avisadores para protección contra el incendio, destinados a cierto tipo de aerodinos	-	

CODIFICACION	DESIGNACION DE LAS MERCANCIAS	UNIDADES SUPLEMENT	OBSERVACIONES
8531 90 00 0 90 C	- - Los demás	-	
85.32	CONDENSADORES ELECTRICOS FIJOS, VARIABLES O AJUSTABLES:		
8532 10 00 0	- Condensadores fijos para redes eléctricas de 50/60 Hz capaces de absorber una potencia reactiva igual o superior a 0,5 KVar (condensadores de potencia)	-	
8532 10 00 0 10 C	- - Destinados a cierto tipo de aerodinos	-	
8532 10 00 0 90 I	- - Los demás	-	
	- Los demás condensados fijos		
8532 21 00 0	- - De lántalo	-	
8532 21 00 0 10 D	- - - Destinados a cierto tipo de aerodinos	-	
8532 21 00 0 90 F	- - - Los demás	-	
8532 22 00 0	- - Electrolíticos de aluminio	-	
8532 22 00 0 10 C	- - - Destinados a cierto tipo de aerodinos	-	
8532 27 00 0 90 E	- - - Los demás	-	
8532 23 00 0	- - Con dieléctrico de cerámica de una sola capa	-	
8532 23 00 0 10 B	- - - Destinados a cierto tipo de aerodinos	-	
8532 23 00 0 90 D	- - - Los demás	-	
8532 24	- - Con dieléctrico de cerámica, multicapas		
8532 24 10 0	- - - Con los hilos de conexión	-	
8532 24 10 0 10 I	- - - - Destinados a cierto tipo de aerodinos	-	
8532 24 10 0 90 A	- - - - Los demás	-	
8532 24 90 0	- - - Los demás	-	
8532 24 90 0 10 B	- - - - Destinados a cierto tipo de aerodinos	-	
8532 24 90 0 90 D	- - - - Los demás	-	
8532 25 00 0	- - Con dieléctrico de papel o de plástico	-	
8532 25 00 0 10 J	- - - Destinados a cierto tipo de aerodinos	-	
8532 25 00 0 90 B	- - - Los demás	-	
8532 29 00 0	- - Los demás	-	
8532 29 00 0 10 F	- - - Destinados a cierto tipo de aerodinos	-	
8532 29 00 0 90 H	- - - Los demás	-	
8532 30	- Condensadores variables o ajustables		
8532 30 10 0	- - Condensadores variables	-	

CODIFICACION	DESIGNACION DE LAS MERCANCIAS	UNIDADES SUPLEMENT	OBSERVACIONES
8532 30 10 0 10 A	- - - Destinados a cierto tipo de aerodinos	-	
8532 30 10 0 90 C	- - - Los demás	-	
8532 30 90 0	- - Los demás	-	
8532 30 90 0 10 D	- - - Destinados a cierto tipo de aerodinos	-	
	- - - Los demás		
8532 30 90 0 20 C	- - - - En forma de una plaquita circular de un espesor que no supere los 3 mm, provista de una cabeza de tornillo en el centro y de dos patillas de conexión y de una capacidad de 5 picofarad como mínimo y de 30 picofarad como máximo, destinados a la fabricación de productos del capítulo 81	-	
8532 30 90 0 90 F	- - - - Los demás	-	
8532 90 00 0	- Partes		
8532 90 00 0 10 J	- - Destinadas a cierto tipo de aerodinos	-	
8532 90 00 0 90 B	- - Las demás	-	
85.33	RESISTENCIAS ELECTRICAS, EXCEPTO LAS DE CALENTAMIENTO (INCLUIDOS LOS REOSTATOS Y POTENCIOMETROS):		
8533 10 00 0	- Resistencias fijas de carbono, aglomeradas o de capa	-	
8533 10 00 0 10 F	- - Destinadas a cierto tipo de aerodinos	-	
8533 10 00 0 90 H	- - Las demás	-	
	- Las demás resistencias fijas		
8533 21 00 0	- - De potencia inferior o igual a 20 W	-	
8533 21 00 0 10 C	- - - Destinadas a cierto tipo de aerodinos	-	
8533 21 00 0 90 E	- - - Las demás	-	
8533 29 00 0 00 F	- - Las demás	-	
	- Resistencias variables bobinadas, incluidos los reostatos y los potenciómetros		
8533 31 00	- - De potencia inferior o (igual) a 20 W	-	
8533 31 00 0	- - Resistencias variables bobinadas		
8533 31 00 0 10 I	- - - Destinadas a cierto tipo de aerodinos	-	
8533 31 00 0 90 A	- - - Las demás	-	
	- - - Reostatos o potenciómetros, de peso unitario		
8533 31 00 0 2	- - - - inferior o igual a 100 g	-	
8533 31 00 0 10 G	- - - - Destinadas a cierto tipo de aerodinos	-	
8533 31 00 0 90 I	- - - - Las demás	-	

CODIFICACION	DESIGNACION DE LAS MERCANCIAS	UNIDADES SUPLEMENT	OBSERVACIONES
8533 31 00 3	- - - - Superior a 100 g	-	
8533 31 00 3 10 E	- - - - Destinados a cierto tipo de aerodinos	-	
8533 31 00 3 90 G	- - - - Las demás	-	
8533 39 00	- - Las demás:	-	
8533 39 00 1 00 B	- - - Resistencias variables bobinadas.	-	
	- - - Resistores o potenciómetros, de peso unitario	-	
8533 39 00 2 00 J	- - - Inferior o igual a 100 g	-	
8533 39 00 3 00 H	- - - Superior a 100 g	-	
8533 40	- Las demás resistencias variables, incluidos los resistores y potenciómetros:	-	
8533 40 10	- - Para potencias no superiores a 20 W:	-	
8533 40 10 1	- - - Resistencias variables no bobinadas	-	
8533 40 10 1 10 F	- - - Destinados a cierto tipo de aerodinos	-	
8533 40 10 1 80 M	- - - Las demás	-	
	- - - Resistores o potenciómetros, de peso unitario	-	
8533 40 10 2	- - - Inferior o igual a 100 g	-	
8533 40 10 2 10 D	- - - Destinados a cierto tipo de aerodinos	-	
8533 40 10 2 90 F	- - - Las demás	-	
8533 40 10 3	- - - Superior a 100 g	-	
8533 40 10 3 10 B	- - - Destinados a cierto tipo de aerodinos	-	
8533 40 10 3 90 D	- - - Las demás	-	
8533 40 90	- Las demás:	-	
8533 40 90 1 00 J	- - - Resistencias variables no bobinadas.	-	
	- - - Resistores o potenciómetros, de peso unitario	-	
8533 40 90 2 00 H	- - - Inferior o igual a 100 g	-	
8533 40 90 3 00 F	- - - Superior a 100 g	-	
8533 90 00 0 00 J	- Partes	-	
85.34	CIRCUITOS IMPRESOS:		
	- Que solo lleven elementos conductores y contactos		
8534 00 11 0	- - Circuitos múltiples	-	
8534 00 11 0 10 0	- - - Destinados a cierto tipo de aerodinos	-	
	- - - Los demás:	-	

CODIFICACION	DESIGNACION DE LAS MERCANCIAS	UNIDADES SUPLEMENT	OBSERVACIONES
8534 00 11 0 91 D	- - - - Circuitos impresos en una sola cara cuyas dimensiones no excedan los 30 x 30 mm, destinados a la fabricación de productos del capítulo 91	-	
8534 00 11 0 99 G	- - - - Los demás	-	
8534 00 19 0	- - Los demás:	-	
8534 00 19 0 10 F	- - - Destinados a cierto tipo de aerodinos	-	
	- - - Los demás:	-	
8534 00 19 0 91 F	- - - - Circuitos impresos en una sola cara cuyas dimensiones no excedan los 30 x 30 mm, destinados a la fabricación de productos del capítulo 91	-	
8534 00 19 0 99 J	- - - - Los demás	-	
8534 00 90 0	- Que lleven otros elementos pasivos	-	
8534 00 90 0 10 H	- - Destinados a cierto tipo de aerodinos	-	
8534 00 90 0 90 J	- - Los demás	-	
85.35	APARATOS PARA EL CORTE, SECCIONAMIENTO, PROTECCION, DERIVACION, EMPALME O CONEXION DE CIRCUITOS ELECTRICOS (POR EJEMPLO: INTERRUPTORES, CONMUTADORES, CORTACIRCUITOS, PARARRAYOS, LIMITADORES DE TENSION, AMORTIGUADORES DE ONDA, TOMAS DE CORRIENTE O CAJAS DE EMPALME), PARA UNA TENSION SUPERIOR A 1.000 VOLTIOS:		
8535 10 00 0	- Fusibles y contactocircuitos con fusibles:		
8535 10 00 0 10 D	- - Destinados a cierto tipo de aerodinos	-	
8535 10 00 0 90 F	- - Los demás	-	
	- Disyuntoras:		
8535 21 00 0	- - Para una tensión inferior a 72,5 kV:		
8535 21 00 0 10 A	- - - Destinados a cierto tipo de aerodinos	-	
8535 21 00 0 90 C	- - - Los demás	-	
8535 29 00 0	- - Los demás	-	
8535 29 00 0 10 C	- - - Destinados a cierto tipo de aerodinos	-	
8535 29 00 0 90 E	- - - Los demás	-	
8535 30	- Seccionadores e interruptores		
8535 30 10 0	- - Para tensiones inferiores a 72,5 kV:		
8535 30 10 0 10 H	- - - Destinados a cierto tipo de aerodinos	-	
8535 30 10 0 90 J	- - - Los demás	-	
8535 30 90 0	- - Los demás:	-	
8535 30 90 0 10 A	- - - Destinados a cierto tipo de aerodinos	-	

CODIFICACION	DESIGNACION DE LAS MERCANCIAS	UNIDADES SUPLEMENT	OBSERVACIONES
8535 30 90 0 90 C	- - - Los demás	-	
8535 40 00 0	- Pararrayos, limitadores de tensión y amortiguadores de ondas	-	
8535 40 00 0 10 H	- - Destinados a cierto tipo de aerodinos	-	
8535 40 00 0 90 J	- - Los demás	-	
8535 90 00 0	- Los demás	-	
8535 90 00 0 10 G	- - Destinados a cierto tipo de aerodinos	-	
8535 90 00 0 90 I	- - Los demás	-	
85.36	APARATOS PARA EL CORTE, SECCIONAMIENTO, PROTECCION, DERIVACION, EMPALME O CONEXION DE CIRCUITOS ELECTRICOS (POR EJEMPLO: INTERRUPTORES, CONMUTADORES, RELES, CONTACTORCITOS, AMORTIGUADORES DE ONDA, CLAVIJAS, TOMAS DE CORRIENTE, PORTALAMPARAS O CAJAS DE EMPALME), PARA UNA TENSION INFERIOR O IGUAL A 1.000 VOLTIOS:		
8536 10 00 0	- Fusibles y contactorcitos con fusible	-	
8536 10 00 0 10 C	- - Destinados a cierto tipo de aerodinos	-	
8536 10 00 0 90 E	- - Los demás	-	
8536 20	- Disyuntoras	-	
8536 20 10 0	- - Para intensidades no superiores a 83 A	-	
8536 20 10 0 10 I	- - - Destinados a cierto tipo de aerodinos	-	
8536 20 10 0 90 A	- - - Los demás	-	
8536 20 90 0	- - Para intensidades superiores a 83 A	-	
8536 20 90 0 10 B	- - - Destinados a cierto tipo de aerodinos	-	
8536 20 90 0 90 D	- - - Los demás	-	
8536 30	- Los demás aparatos para la protección de circuitos eléctricos	-	
8536 30 10 0	- - Para intensidades no superiores a 13 A	-	
8536 30 10 0 10 G	- - - Destinados a cierto tipo de aerodinos	-	
8536 30 10 0 90 I	- - - Los demás	-	
8536 30 30 0	- - Para intensidades superiores a 16 A sin exceder de 125 A	-	
8536 30 30 0 10 C	- - - Destinados a cierto tipo de aerodinos	-	
8536 30 30 0 90 E	- - - Los demás	-	
8536 30 90 0	- - Para intensidades superiores a 125 A	-	
8536 30 90 0 10 J	- - - Destinados a cierto tipo de aerodinos	-	
8536 30 90 0 90 B	- - - Los demás	-	
	- Relés	-	

CODIFICACION	DESIGNACION DE LAS MERCANCIAS	UNIDADES SUPLEMENT	OBSERVACIONES
8538 41	- - Para una tensión inferior o igual a 50 V	-	
8538 41 10 0	- - - Para intensidades no superiores a 2 A	-	
8538 41 10 0 10 D	- - - - Destinados a cierto tipo de aerodinos	-	
	- - - - Los demás	-	
8538 41 10 0 91 D	- - - - - Relés térmicos contenidos en una bombilla de cristal herméticamente cerrada cuya altura no exceda los 35 mm, con exclusión de los hilos, y cuyo coeficiente de pérdida no supere los 10 - 8 cm3 de helio por segundo bajo un bar a una temperatura comprendida entre 0 y 160° C, destinados a ser montados sobre compresores para equipos frigoríficos	-	
8538 41 10 0 99 G	- - - - - Los demás	-	
8538 41 90 0	- - - Para intensidades superiores a 2 A	-	
8538 41 90 0 10 G	- - - - Destinados a cierto tipo de aerodinos	-	
	- - - - Los demás	-	
8538 41 90 0 91 G	- - - - - Relés térmicos contenidos en una bombilla de cristal herméticamente cerrada cuya altura no exceda los 35 mm, con exclusión de los hilos, y cuyo coeficiente de pérdida no supere los 10 - 8 cm3 de helio por segundo bajo un bar a una temperatura comprendida entre 0 y 160° C, destinados a ser montados sobre compresores para equipos frigoríficos	-	
8538 41 90 0 99 J	- - - - - Los demás	-	
8538 49 00 0	- Los demás	-	
8538 49 00 0 10 H	- - Destinados a cierto tipo de aerodinos	-	
	- - Los demás	-	
8538 49 00 0 91 H	- - - - Relés térmicos contenidos en una bombilla de cristal herméticamente cerrada cuya altura no exceda los 35 mm, con exclusión de los hilos, y cuyo coeficiente de pérdida no supere los 10 - 8 cm3 de helio por segundo bajo un bar a una temperatura comprendida entre 0 y 160° C, destinados a ser montados sobre compresores para equipos frigoríficos	-	
8538 49 00 0 99 A	- - - - - Los demás	-	
8538 50 00 0	- Los demás interruptores, seccionadores y conmutadores	-	
8538 50 00 0 10 D	- - Destinados a cierto tipo de aerodinos	-	
	- - Los demás	-	
8538 50 00 0 91 D	- - - Interruptores de láminas en forma de una cápsula de vidrio que contengan un máximo de 3 contactos eléctricos, fijados sobre varillas metálicas, y una pequeña cantidad de mercurio	-	
8538 50 00 0 97 B	- - - Conmutador de línea telefónica compuesta de dos laminillas emparejadas, una inflexible y la otra fija, con una superficie de contorno de oro difundido sobre una incrustación de paladio y de plata, montado en un soporte de policarbonato de una dimensión que no supere los 40 x 20 x 13 mm	-	

CODIFICACION	DESIGNACION DE LAS MERCANCIAS	UNIDADES SUPLEMEN	OBSERVACIONES
8536 50 00 0 98 G	- - - Los demás	-	
	- Portalámparas, clavijas y tomas de corriente	-	
8536 61	- - Portalámparas	-	
8536 61 10 0	- - - Portalámparas Edison	-	
8536 61 10 0 10 I	- - - - Destinados a cierto tipo de aerodinos	-	
8536 61 10 0 90 A	- - - - Los demás	-	
8536 61 90 0	- - - Los demás	-	
8536 61 90 0 10 B	- - - - Destinados a cierto tipo de aerodinos	-	
8536 61 90 0 90 D	- - - - Los demás	-	
8536 69 00 0 00 D	- - Los demás	-	
8536 90	- Los demás aparatos:	-	
	- Conexiones y elementos de contacto para hilos y cables	-	
	- Para cables coaxiales	-	
8536 90 11 0	- - - Destinados a cierto tipo de aerodinos	-	
8536 90 11 0 10 C	- - - - Los demás	-	
8536 90 11 0 90 E	- - - - Los demás	-	
8536 90 18 0	- - - Los demás	-	
8536 90 19 0 10 E	- - - - Destinados a cierto tipo de aerodinos	-	
8536 90 19 0 90 G	- - - - Los demás	-	
8536 90 90 0	- - Los demás	-	
8536 90 90 0 10 G	- - - Destinados a cierto tipo de aerodinos	-	
8536 90 90 0 90 I	- - - Los demás	-	
85 37	CUADROS, PANELES, CONSOLAS, PUPITRES, ARMARIOS (INCLUIDOS LOS CONTROLES NUMERICOS) Y DEMÁS SOPORTES QUE LLEVEN VARIOS APARATOS DE LAS PARTIDAS NUMERO 8535 U 8536, PARA EL CONTROL O DISTRIBUCION DE ENERGIA ELECTRICA, AUNQUE LLEVEN INSTRUMENTOS O APARATOS DEL CAPITULO 90, EXCEPTO LOS APARATOS DE CONMUTACION DE LA PARTIDA NUMERO 8517:		
8537 10	- Para una tensión inferior o igual a 1 000 V		
8537 10 10 0	- - Controles numéricos que incorporen una máquina automática de procesamiento de datos		
8537 10 10 0 10 J	- - - Destinados a cierto tipo de aerodinos		
8537 10 10 0 90 B	- - - Los demás		
	- Los demás		
8537 10 91 0	- - - Aparatos de mando con memoria programable		

CODIFICACION	DESIGNACION DE LAS MERCANCIAS	UNIDADES SUPLEMEN	OBSERVACIONES
8537 10 91 0 10 B	- - - - Destinados a cierto tipo de aerodinos	-	
8537 10 91 0 90 D	- - - - Los demás	-	
8537 10 98 0	- - - Los demás	-	
8537 10 98 0 10 D	- - - - Sistemas de unidades de control y de mando para video, destinados a cierto tipo de aerodinos	-	
8537 10 98 0 90 F	- - - - Los demás	-	
8537 20	- Para una tensión superior a 1 000 V		
8537 20 10 0	- - Controles numéricos que incorporen una máquina automática de procesamiento de datos		
8537 20 10 0 10 H	- - - Destinados a cierto tipo de aerodinos		
8537 20 10 0 90 J	- - - Los demás		
	- Los demás, para tensiones:		
8537 20 91 0	- - - Superiores a 1 000 V sin exceder de 72,5 kv		
8537 20 91 0 10 J	- - - - Destinados a cierto tipo de aerodinos		
8537 20 91 0 90 E	- - - - Los demás		
8537 20 99 0	- - - Superiores a 72,5 kv:		
8537 20 99 0 10 B	- - - - Destinados a cierto tipo de aerodinos		
8537 20 99 0 90 D	- - - - Los demás		
85 38	PARTES IDENTIFICABLES COMO DESTINADAS, EXCLUSIVA O PRINCIPALMENTE, A LOS APARATOS DE LAS PARTIDAS NUMERO 8535, 8536 y 8537:		
8538 10 00 0	- Cuadros, paneles, consolas, pupitres, armarios y demás soportes de la partida número 8537, sin los aparatos		
8538 10 00 0 10 A	- - Destinados a cierto tipo de aerodinos		
8538 10 00 0 90 C	- - Los demás		
8538 90	- Los demás:		
8538 90 10 0	- - Ensamblados electrónicos		
8538 90 10 0 10 B	- - - Destinados a cierto tipo de aerodinos		
8538 90 10 0 90 D	- - - Los demás		
8538 90 90 0	- - Los demás:		
8538 90 90 0 10 E	- - - Destinados a cierto tipo de aerodinos		
8538 90 90 0 90 G	- - - Los demás		
85 39	LAMPARAS Y TUBOS ELECTRICOS DE INCANDESCENCIA O DE DESCARGA, INCLUIDOS LOS PAROS O UNIDADES "SELLADOS" Y LAS LAMPARAS Y TUBOS DE RAYOS ULTRAVIOLETAS O INFRAROJOS; LAMPARAS DE ARCO:		

CODIFICACION	DESIGNACION DE LAS MERCANCIAS	UNIDADES SUPLEMENT	OBSERVACIONES
8539 10	- Faros o unidades "sellados"		
8539 10 10 0 00 I	- - Destinados a aeronaves civiles (1)	UN	
8539 10 90 0 00 A	- - Los demás	UN	
	- Las demás lámparas y tubos de incandescencia, con exclusión de las de rayos ultravioletas o infrarrojos		
8539 21	- Halógenos de wolframio.		
8539 21 10 0	- - - Del tipo de los utilizados en proyectores		
8539 21 10 0 10 E	- - - - Para iluminación, destinados a cierto tipo de aerodinos	UN	
8539 21 10 0 90 G	- - - - Los demás	UN	
8539 21 30 0 00 B	- - - Del tipo de los utilizados en motocicletas y otros vehículos automóviles.	UN	
	- - - Los demás, para tensiones		
8539 21 91 0	- - - - Superiores a 100 V		
8539 21 91 0 10 G	- - - - Para iluminación, destinados a cierto tipo de aerodinos	UN	
8539 21 91 0 90 I	- - - - Los demás	UN	
8539 21 99 0	- - - - No superiores a 100 V	UN	
8539 21 99 0 10 I	- - - - Para iluminación, destinados a cierto tipo de aerodinos	UN	
8539 21 99 0 90 A	- - - - Los demás	UN	
8539 22	- Los demás, de potencia inferior o igual a 200 W para una tensión superior a 100 V:		
8539 22 10	- - - Refractorios:		
8539 22 10 1	- - - - De arco:		
8539 22 10 1 10 B	- - - - - Para iluminación, destinados a cierto tipo de aerodinos	UN	
8539 22 10 1 90 D	- - - - - Los demás	UN	
	- - - - Los demás:		
8539 22 10 2 80 B	- - - - Del tipo de los utilizados para proyectores	UN	
8539 22 10 9	- - - - Los demás:		
8539 22 10 9 10 E	- - - - - Para iluminación, destinados a cierto tipo de aerodinos	UN	
8539 22 10 9 90 G	- - - - - Los demás	UN	
8539 22 80	- - - Los demás:		
	- - - - Normales para el alumbrado		
8539 22 90 1 90 G	- - - - De potencia inferior o igual a 100 W	UN	
8539 22 90 2 90 E	- - - - De potencia superior a 100 W	UN	

CODIFICACION	DESIGNACION DE LAS MERCANCIAS	UNIDADES SUPLEMENT	OBSERVACIONES
8539 22 90 3 90 C	- - - - Del tipo de las utilizadas para proyectores.	UN	
8539 22 90 9	- - - - Los demás:		
8539 22 90 9 10 H	- - - - - Para iluminación, destinados a cierto tipo de aerodinos	UN	
8539 22 90 9 90 J	- - - - - Los demás	UN	
8539 29	- Los demás:		
8539 29 10	- - Del tipo de los utilizados para proyectores:		
8539 29 10 1	- - - De arco:		
8539 29 10 1 10 E	- - - - Para iluminación, destinados a cierto tipo de aerodinos	UN	
8539 29 10 1 90 G	- - - - Los demás	UN	
8539 29 10 9	- - - - Los demás:		
8539 29 10 9 10 H	- - - - - Para iluminación, destinados a cierto tipo de aerodinos	UN	
8539 29 10 9 90 J	- - - - - Los demás	UN	
	- - - Del tipo de los utilizados para motocicletas y otros vehículos		
8539 29 31 0 00 C	- - - - Para faros	UN	
8539 29 39 0 00 E	- - - - Los demás.	UN	
	- - - Los demás, para tensiones:		
8539 29 91	- - - - Superiores a 100 V:		
8539 29 91 1 90 I	- - - - - Normales para el alumbrado	UN	
8539 29 91 9	- - - - - Los demás:		
8539 29 91 9 10 J	- - - - - Para iluminación, destinados a cierto tipo de aerodinos	UN	
8539 29 91 9 90 E	- - - - - Los demás	UN	
8539 29 99	- - - - No superiores a 100 V		
8539 29 99 1 90 A	- - - - - Normales para el alumbrado	UN	
8539 29 99 9	- - - - - Los demás:		
8539 29 99 9 10 B	- - - - - Para iluminación, destinados a cierto tipo de aerodinos	UN	
8539 29 99 9 90 D	- - - - - Los demás	UN	
	- Lámparas y tubos de descarga, excepto los de rayos ultravioletas		
8539 31	- Fluorescentes de cátodo caliente:		
8539 31 10 0	- - De dos casquillos		
8539 31 10 0 10 C	- - - Para iluminación, destinados a cierto tipo de aerodinos	UN	
8539 31 10 0 90 E	- - - Los demás	UN	

CODIFICACION	DESIGNACION DE LAS MERCANCIAS	UNIDADES SUPLEMENT	OBSERVACIONES
8539 31 90 0	- - - Los demás		
8539 31 90 0 10 F	- - - - Para iluminación, destinados a cierto tipo de aerodinos	UN	
8539 31 90 0 90 H	- - - - Los demás	UN	
8539 39	- - Los demás		
8539 39 10 0	- - - De luz mixta		
8539 39 10 0 10 E	- - - - Para iluminación, destinados a cierto tipo de aerodinos	UN	
8539 39 10 0 90 G	- - - - Los demás	UN	
8539 39 30 0 00 B	- - - - De vapor de mercurio	UN	
	- - - - De vapor de sodio		
8539 39 51 0 00 F	- - - - Con tubo en forma de U	UN	
8539 39 59 0 00 H	- - - - Los demás	UN	
8539 39 90 0	- - - - Los demás		
8539 39 90 0 10 H	- - - - Para iluminación, destinados a cierto tipo de aerodinos	UN	
8539 39 90 0 90 J	- - - - Los demás	UN	
8539 40	- Lámparas y tubos de rayos ultravioletas o infrarrojos; lámparas de arco		
8539 40 10 0 00 C	- - De rayos ultravioletas	UN	
8539 40 30 0 00 I	- - De rayos infrarrojos	UN	
8539 40 90 0 00 F	- - De lámparas de arco	UN	
8539 90	- Partes:		
8539 90 10 0 00 B	- - Casquillos	-	
8539 90 90	- - Las demás:		
8539 90 90 1 00 C	- - - Para lámparas y tubos de incandescencia.	-	
	- - - Las demás		
8539 90 90 2 00 A	- - - Dispositivos tubulares de descarga para lámparas y tubos de descarga	-	
8539 90 90 9 00 F	- - - - Las demás	-	
85.40	LAMPARAS, TUBOS Y VALVULAS ELECTRONICAS DE CATODO CALIENTE, DE CATODO FRIO O DE FOTOCATODO (POR EJEMPLO: LAMPARAS, TUBOS Y VALVULAS DE VACIO, DE VAPOR O DE GAS, TUBOS RECTIFICADORES DE VAPOR DE MERCURIO, TUBOS CATORICOS, TUBOS Y VALVULAS PARA CAMARAS DE TELEVISION), EXCEPTO LOS DE LA PARTIDA 85.39:		
	- Tubos catódicos para receptores de televisión, incluso para monitores:		
8540 11	- - En color:		

CODIFICACION	DESIGNACION DE LAS MERCANCIAS	UNIDADES SUPLEMENT	OBSERVACIONES
8540 11 10 0	- - - Con la diagonal de la pantalla no superior a 42 cm		
8540 11 10 0 10 D	- - - - Destinados a cierto tipo de aerodinos	UN	SD
	- - - - Los demás		
8540 11 10 0 91 D	- - - - Provisos de una máscara perforada, dot mask, con cátodos a electrones colocados en triángulo (técnica delta) o colocados unos al lado de otros (técnica in line) con errores de convergencias en los ángulos, no superiores a 0,80 mm cuyo ángulo de desviación diagonal se eleva a 90° máximo y la distancia entre los puntos color sea inferior a 0,40 mm	UN	SD
8540 11 10 0 99 G	- - - - Los demás	UN	SD
8540 11 30 0	- - - Con la diagonal de la pantalla superior a 42 cm sin exceder de 52 cm:		
8540 11 30 0 10 J	- - - - Destinados a cierto tipo de aerodinos	UN	SD
	- - - - Los demás:		
8540 11 30 0 91 J	- - - - Provisos de una máscara perforada, dot mask, con cátodos a electrones colocados en triángulo (técnica delta) o colocados unos al lado de otros (técnica in line) con errores de convergencias en los ángulos, no superiores a 0,80 mm cuyo ángulo de desviación diagonal se eleva a 90° máximo y la distancia entre los puntos color sea inferior a 0,40 mm	UN	SD
8540 11 30 0 99 C	- - - - Los demás	UN	SD
8540 11 90 0	- - - Con la diagonal de la pantalla superior a 52 cm		
8540 11 90 0 10 0	- - - - Destinados a cierto tipo de aerodinos	UN	SD
	- - - - Los demás:		
8540 11 90 0 91 G	- - - - Provisos de una máscara perforada, dot mask, con cátodos a electrones colocados en triángulo (técnica delta) o colocados unos al lado de otros (técnica in line) con errores de convergencias en los ángulos, no superiores a 0,80 mm cuyo ángulo de desviación diagonal se eleva a 90° máximo y la distancia entre los puntos color sea inferior a 0,40 mm	UN	SD
8540 11 90 0 99 J	- - - - Los demás	UN	SD
8540 12	- - En blanco y negro u otros monocromas:		
8540 12 10 0	- - - Con la diagonal de la pantalla no superior a 42 cm:		
8540 12 10 0 10 C	- - - - Destinados a cierto tipo de aerodinos	UN	
8540 12 10 0 90 E	- - - - Los demás	UN	
8540 12 30 0	- - - Con la diagonal de la pantalla superior a 42 cm sin exceder de 52 cm		
8540 12 30 0 10 I	- - - - Destinados a cierto tipo de aerodinos	UN	
8540 12 30 0 90 A	- - - - Los demás	UN	
8540 12 90 0	- - - Con la diagonal de la pantalla superior a 52 cm:		
8540 12 90 0 10 F	- - - - Destinados a cierto tipo de aerodinos	UN	

CODIFICACION	DESIGNACION DE LAS MERCANCIAS	UNIDADES SUPLEMENT	OBSERVACIONES
8540 12 90 0 90 H	- - - Los demás	UN	
8540 20	- Tubos para cámaras de televisión, tubos convertidores o intensificadores de imagen, los demás tubos de fotocátodo		
8540 20 10 0	- - Tubos para cámaras de televisión		
8540 20 10 0 10 C	- - - Destinados a cierto tipo de aerodinos	UN	
8540 20 10 0 90 E	- - - Los demás	UN	
8540 20 30 0	- - Tubos convertidores o intensificadores de imagen		
8540 20 30 0 10 I	- - - Destinados a cierto tipo de aerodinos	UN	
8540 20 30 0 90 A	- - - Los demás	UN	
8540 20 90	- - Los demás tubos de fotocátodo		
8540 20 90 1	- - - Tubos fotoemisoras de vacío o de gas, incluidos los tubos fotomultiplicadores		
8540 20 90 1 10 D	- - - Destinados a cierto tipo de aerodinos	UN	
8540 20 90 1 90 F	- - - Los demás	UN	
8540 20 90 9	- - - Los demás		
8540 20 90 9 10 G	- - - Destinados a cierto tipo de aerodinos	UN	
8540 20 90 9 90 I	- - - Los demás	UN	
8540 30 00	- Los demás tubos catódicos		
8540 30 00 1	- - En color, con la diagonal de la pantalla superior a 42 cm		
8540 30 00 1 10 A	- - - Destinados a cierto tipo de aerodinos	UN	
	- - - Los demás		
8540 30 00 1 22 F	- - - Tubos catódicos de color provistos de pantalla perforada (en tecnología dot mask) con pistolas de electrones dispuestas en triángulo (técnica delta), con una distancia entre los puntos de color de 0,31 mm, provistos de dispositivos de convergencia automática	UN	
8540 30 00 1 23 D	- - - Tubos catódicos con memoria (Direct View Storage tube) para la reproducción de datos alfanuméricos y analógicos, provistos de un dispositivo de barrido que permita la lectura de las imágenes	UN	
8540 30 00 1 24 B	- - - Tubos catódicos de color provistos de una máscara perforada con orificios circulares (dot mask) con cañones de electrones dispuestos los unos junto a los otros (tecnología in-line), con una distancia entre los puntos de color inferior a 0,4 mm y que presenten una de las características siguientes: - una pantalla que mida como mínimo 48 cm en diagonal, un ángulo de desviación en diagonal de un máximo de 90°, con defectos de convergencia en los ángulos que no superen los 0,8 mm, - estén provistos de un sistema de absorción de las vibraciones vinculando de manera indisociable a los tubos (potting-system), - sin pantalla magnética interna, - provistos de una capa de fósforo calibrado que determine las siguientes coordenadas para los puntos de color	UN	

CODIFICACION	DESIGNACION DE LAS MERCANCIAS	UNIDADES SUPLEMENT	OBSERVACIONES																																																												
	<table border="0"> <tr> <td></td> <td>rojo</td> <td>verde</td> <td>azul</td> </tr> <tr> <td>X</td> <td>0,64</td> <td>0,29</td> <td>0,15</td> </tr> <tr> <td>Y</td> <td>0,33</td> <td>0,80</td> <td>0,08</td> </tr> <tr> <td>D</td> <td></td> <td></td> <td></td> </tr> <tr> <td>X</td> <td>0,64</td> <td>0,31</td> <td>0,155</td> </tr> <tr> <td>Y</td> <td>0,34</td> <td>0,595</td> <td>0,07</td> </tr> <tr> <td>D</td> <td></td> <td></td> <td></td> </tr> <tr> <td>X</td> <td>0,810</td> <td>0,307</td> <td>0,150</td> </tr> <tr> <td>Y</td> <td>0,350</td> <td>0,595</td> <td>0,085</td> </tr> <tr> <td>D</td> <td></td> <td></td> <td></td> </tr> <tr> <td>X</td> <td>0,81</td> <td>0,205</td> <td>0,15</td> </tr> <tr> <td>Y</td> <td>0,35</td> <td>0,680</td> <td>0,085</td> </tr> <tr> <td>D</td> <td></td> <td></td> <td></td> </tr> <tr> <td>X</td> <td>0,82</td> <td>0,28</td> <td>0,15</td> </tr> <tr> <td>Y</td> <td>0,35</td> <td>0,80</td> <td>0,085</td> </tr> </table>		rojo	verde	azul	X	0,64	0,29	0,15	Y	0,33	0,80	0,08	D				X	0,64	0,31	0,155	Y	0,34	0,595	0,07	D				X	0,810	0,307	0,150	Y	0,350	0,595	0,085	D				X	0,81	0,205	0,15	Y	0,35	0,680	0,085	D				X	0,82	0,28	0,15	Y	0,35	0,80	0,085		
	rojo	verde	azul																																																												
X	0,64	0,29	0,15																																																												
Y	0,33	0,80	0,08																																																												
D																																																															
X	0,64	0,31	0,155																																																												
Y	0,34	0,595	0,07																																																												
D																																																															
X	0,810	0,307	0,150																																																												
Y	0,350	0,595	0,085																																																												
D																																																															
X	0,81	0,205	0,15																																																												
Y	0,35	0,680	0,085																																																												
D																																																															
X	0,82	0,28	0,15																																																												
Y	0,35	0,80	0,085																																																												
8540 30 00 1 25 I	- - - Tubos catódicos de color provistos de una máscara preparada con orificios circulares (dot mask) con cañones de electrones dispuestos en triángulo (técnica delta), una distancia entre los puntos de color inferior a 4 mm y que presenten una de las siguientes características: - una pantalla que mida como mínimo 88 cm en diagonal, - provistos de una capa de fósforo calibrado que determine las siguientes coordenadas para los puntos de color: <table border="0"> <tr> <td></td> <td>rojo</td> <td>verde</td> <td>azul</td> </tr> <tr> <td>X</td> <td>0,64</td> <td>0,29</td> <td>0,15</td> </tr> <tr> <td>Y</td> <td>0,33</td> <td>0,80</td> <td>0,08</td> </tr> <tr> <td>D</td> <td></td> <td></td> <td></td> </tr> <tr> <td>X</td> <td>0,64</td> <td>0,31</td> <td>0,155</td> </tr> <tr> <td>Y</td> <td>0,34</td> <td>0,595</td> <td>0,07</td> </tr> <tr> <td>D</td> <td></td> <td></td> <td></td> </tr> <tr> <td>X</td> <td>0,810</td> <td>0,307</td> <td>0,150</td> </tr> <tr> <td>Y</td> <td>0,350</td> <td>0,595</td> <td>0,085</td> </tr> <tr> <td>D</td> <td></td> <td></td> <td></td> </tr> <tr> <td>X</td> <td>0,81</td> <td>0,205</td> <td>0,15</td> </tr> <tr> <td>Y</td> <td>0,35</td> <td>0,680</td> <td>0,085</td> </tr> <tr> <td>D</td> <td></td> <td></td> <td></td> </tr> <tr> <td>X</td> <td>0,82</td> <td>0,28</td> <td>0,15</td> </tr> <tr> <td>Y</td> <td>0,35</td> <td>0,80</td> <td>0,085</td> </tr> </table>		rojo	verde	azul	X	0,64	0,29	0,15	Y	0,33	0,80	0,08	D				X	0,64	0,31	0,155	Y	0,34	0,595	0,07	D				X	0,810	0,307	0,150	Y	0,350	0,595	0,085	D				X	0,81	0,205	0,15	Y	0,35	0,680	0,085	D				X	0,82	0,28	0,15	Y	0,35	0,80	0,085	UN	
	rojo	verde	azul																																																												
X	0,64	0,29	0,15																																																												
Y	0,33	0,80	0,08																																																												
D																																																															
X	0,64	0,31	0,155																																																												
Y	0,34	0,595	0,07																																																												
D																																																															
X	0,810	0,307	0,150																																																												
Y	0,350	0,595	0,085																																																												
D																																																															
X	0,81	0,205	0,15																																																												
Y	0,35	0,680	0,085																																																												
D																																																															
X	0,82	0,28	0,15																																																												
Y	0,35	0,80	0,085																																																												
8540 30 00 1 27 E	- - - Tubos catódicos color provistos de una máscara perforada (dot mask) con cañones de electrones colocados en triángulo (técnica delta) o colocados unos al lado de otros (técnica in-line) con errores de convergencia en los ángulos no superiores a 0,80 mm cuyo ángulo de desviación diagonal se eleve a 90° máximo y la distancia entre los puntos color sea inferior a 0,40 mm	UN																																																													
8540 30 00 1 99 D	- - - Los demás	UN																																																													
8540 30 00 9	- - Los demás																																																														
8540 30 00 9 10 G	- - - Destinados a cierto tipo de aerodinos																																																														
8540 30 00 9 21 A	- - - Tubos de rayos catódicos de color, que utilicen una máscara perforada, en tecnología "en línea" en que las imágenes aparezcan en una pantalla cuya superficie útil no exceda los 165 x 165 mm para ser utilizada como instrumento electrónico, de navegación aérea para la visualización de señales de aviso y de sistemas	UN																																																													
8540 30 00 9 22 I	- - - Tubos catódicos de color provistos de pantalla perforada (en tecnología dot mask) con pistolas de electrones dispuestas en triángulo (técnica delta), con una distancia entre los puntos de color de 0,31 mm, provistos de dispositivos de convergencia	UN																																																													

CODIFICACION	DESIGNACION DE LAS MERCANCIAS	UNIDADES SUPLEMENT	OBSERVACIONES
	automática		
8540 39 00 9 23 G	- - - Tubos catódicos con memoria (Direct View Storage tube) para la reproducción de datos alfanuméricos y analógicos, provistos de un dispositivo de barrido que permita la lectura de las imágenes	UN	
8540 30 00 9 26 J	- - - Tubos catódicos monocromos de pantalla plana con una diagonal de pantalla no inferior a 142 y no superior a 145 mm, una luminiscencia entre 200 y 300 lumen, un poder de resolución entre 0,08 y 0,1 mm, fósforos del tipo P1 o P55 o P56, una tensión anódica superior a 14 kV, una tensión de focalización superior a 4V y una corriente catódica de 2 mA como mínimo		
8540 30 00 9 27 H	- - - Tubos catódicos color provistos de una máscara perforada (dot mask) con cañones de electrones colocados en triángulo (técnica Delta) o colocados uno al lado de otros (técnica in line) con errores de convergencia en los ángulos no superiores a 0,50 mm cuyo ángulo de desviación diagonal se eleve a 90° máximo y la distancia entre los puntos color sea inferior a 0,40 mm	UN	
8540 30 00 9 99 G	- - - Los demás	UN	
	- Tubos para hiperfrecuencias (por ejemplo magnetrones, klistrones, tubos de ondas progresivas o carclindrones), con exclusión de los controlados por rejillas		
8540 41 00 0	- - Magnetrones		
8540 41 00 0 10 J	- - - Destinados a cierto tipo de aerodinos	UN	
8540 41 00 0 90 B	- - - Los demás	UN	
8540 42 00 0	- - Klistrones		
8540 42 00 0 10 I	- - - Destinados a cierto tipo de aerodinos	UN	
8540 42 00 0 90 A	- - - Los demás	UN	
8540 49 00 0	- - Los demás		
8540 49 00 0 10 B	- - - Destinados a cierto tipo de aerodinos	UN	
8540 49 00 0 90 D	- - - Los demás	UN	
	- Las demás lámparas, tubos y válvulas		
8540 81 00	- - Tubos receptores o amplificadores:		
8540 81 00 1	- - - De peso unitario inferior o igual a 100 g		
8540 81 00 1 10 I	- - - Destinados a cierto tipo de aerodinos	UN	
8540 81 00 1 90 A	- - - Los demás	UN	
8540 81 00 2	- - - De peso unitario superior a 100 g		
8540 81 00 2 10 G	- - - Destinados a cierto tipo de aerodinos	UN	
8540 81 00 2 90 I	- - - Los demás	UN	
8540 89	- - Los demás		
	- - Tubos de visualización		

CODIFICACION	DESIGNACION DE LAS MERCANCIAS	UNIDADES SUPLEMENT	OBSERVACIONES
8540 89 11 0	- - - - De vacío		
8540 89 11 0 10 J	- - - - Destinados a cierto tipo de aerodinos	UN	
	- - - - Los demás		
8540 89 11 0 91 J	- - - - Indicadores en forma de un tubo que consista en un estuche de vidrio montado sobre un cuadro cuyas dimensiones, con exclusión del cable, no excedan los 350 x 300mm. El tubo contiene una o algunas filas de caracteres o líneas dispuestas en filas. Cada uno de los caracteres o líneas se compone de elementos fluorescentes o fosforescentes. Estos elementos están montados sobre un soporte metálico recubierto de sustancias fluorescentes o de sales fosforescentes que se iluminan cuando están sometidas a un bombardeo de electrones	UN	
8540 89 11 0 99 C	- - - - Los demás	UN	
8540 89 19 0	- - - Los demás:		
8540 89 19 0 10 B	- - - Destinados a cierto tipo de aerodinos	UN	
8540 89 19 0 90 D	- - - Los demás	UN	
8540 89 80	- - Los demás		
8540 89 80 1	- - - Fuentes intensas electrónicas de iones positivos		
8540 89 80 1 10 B	- - - Destinados a cierto tipo de aerodinos	UN	
8540 89 80 1 90 D	- - - Los demás	UN	
8540 89 80 9	- - - Los demás		
8540 89 80 9 10 E	- - - Destinados a cierto tipo de aerodinos	UN	
8540 89 80 9 90 G	- - - Los demás	UN	
	- Partes		
8540 91 00	- - De tubos catódicos		
8540 91 00 1	- - Bobinas deflectoras para tubos catódicos monocromos		
8540 91 00 1 10 G	- - - Bloques de desviación para tubos catódicos con una frecuencia de operación comprendida entre 31250 y 64000 Hz, que comprendan un imán de cuatro polos	-	
8540 91 00 1 90 I	- - - Los demás	-	
8540 91 00 9	- - Los demás		
8540 91 00 9 20 I	- - - Elementos de tungsteno recubiertos con material aislante, rejillas, destinados para la fabricación de cañones de electrones para tubos de rayos catódicos monocromos	-	
8540 91 00 9 90 B	- - - Los demás	-	
8540 99 00 0 00 B	- - Los demás	-	

CODIFICACION	DESIGNACION DE LAS MERCANCIAS	UNIDADES SUPLEMENT.	OBSERVACIONES
85.41	DIODOS, TRANSISTORES Y DISPOSITIVOS SEMICONDUCTORES SIMILARES; DISPOSITIVOS SEMICONDUCTORES FOTOSENSIBLES, INCLUIDAS LAS CELULAS FOTOVOLTAICAS, AUNQUE ESTEN ENSAMBLADAS EN MODULOS O PANELES; DIODOS EMISORES DE LUZ; CRISTALES PIEZOELECTRICOS MONTADOS:		
8541 10	- Diodos, excepto los fotodiodos y los diodos emisores de luz		
8541 10 10 0 00 E	- - Discos (oblates) sin cortar todavía en microplaquitas		
	- - Los demás		
8541 10 91 0 00 D	- - - Diodos rectificadores de potencia		
8541 10 99 0	- - - Los demás:		
8541 10 99 0 10 H	- - - - Diodos de germanio con filamento de oro, de tensión de IV o menos, para 5 mA		
8541 10 99 0 90 J	- - - - Los demás		
	- Transistores, excepto los fototransistores		
8541 21	- Con una capacidad de disipación inferior a 1 W		
8541 21 10 0 00 B	- - Discos (oblates) sin cortar todavía en microplaquitas		
8541 21 90 0 00 E	- - Los demás		
8541 29	- Los demás		
8541 29 10 0 00 D	- - Discos (oblates) sin cortar todavía en microplaquitas		
8541 29 90 0 00 G	- - Los demás		
8541 30	- Tiristores, diacs y triacs, excepto los dispositivos fotosensibles		
8541 30 10 0 00 A	- Discos (oblates) sin cortar todavía en microplaquitas		
8541 30 90 0 00 D	- Los demás		
8541 40	- Dispositivos semiconductores fotosensibles, incluidas las células fotovoltaicas aunque estén ensambladas en módulos o paneles, diodos emisores de luz		
8541 40 10 D	- - Diodos emisores de luz		
8541 40 10 0 10 H	- - - Indicadores digitales consistentes en un cuadro de circuito impreso de un solo carácter, con los signos "0" y "1" y/o uno o dos puntos decimales como máximo, provistos de una tira de plástico cuyas dimensiones no excedan los 25 x 35 mm, y un máximo de 22 diodos emisores de luz a base de galio semiconductor		
8541 40 10 0 20 G	- - - Indicadores digitales consistentes en un cuadro de circuito impreso cuyas dimensiones no excedan los 35 x 90 mm y en una única fila de caracteres que no sean inferiores a dos caracteres, en diodos de cuerpos sólidos emisores de luz fabricados a base de galio semiconductor y montados sobre el cuadro. Cada carácter comprende un máximo de 8 segmentos con un punto decimal o sin él. La fila de caracteres está recubierta de una película de protección de plástico		
8541 40 10 0 30 F	- - - Diodos emisores de luz (LED) realizados a partir de un compuesto semiconductor de galio, encerrados en cápsulas rectangulares		

CODIFICACION	DESIGNACION DE LAS MERCANCIAS	UNIDADES SUPLEMENT.	OBSERVACIONES
	cuyas dimensiones exteriores no excedan los 4 x 20 x 21 mm, provistos de 2 patillas de conexión de 11- una sigla de identificación consistente en, o que comprenda, las combinaciones alfanuméricas siguientes (T 8305, LT 9306, SLF 208, SLF 909 u - otras siglas de identificación relacionadas con las LED que concuerden con la presente descripción, destinados a la fabricación de radios y de aparatos para el registro y la reproducción del sonido		
8541 40 10 0 90 J	- - - Los demás		
	- Los demás:		
8541 40 91 D	- - Células solares aunque estén ensambladas en módulos o paneles:		
8541 40 91 D 10 J	- - - Destinadas a cierto tipo de aerodinámicos		
8541 40 91 0 90 B	- - - Los demás		
8541 40 93 D	- - - Fotodiodos, fototransistores, fototiristores y pares fotoeléctricos		
8541 40 93 D 10 H	- - - - Destinados a cierto tipo de aerodinámicos		
	- - - Los demás		
8541 40 93 0 91 M	- - - - Circuito optoelectrónico compuesto de uno o varios diodos luminosos y uno o varios diodos fotoeléctricos con circuito de amplificación, en caja de no más de 18 patillas de conexión. La caja deberá llevar - una sigla de identificación que consista en una de las combinaciones numéricas o alfanuméricas siguientes o las incluye: HC PL 2400, HC PL 5700, HC PL 5730 u - otra sigla de identificación que se refiera a los circuitos optoelectrónicos anteriormente descritos		
8541 40 93 0 99 A	- - - - Los demás		
8541 40 99 0	- - - Los demás		
8541 40 99 0 10 B	- - - - Destinados a cierto tipo de aerodinámicos		
8541 40 99 0 90 D	- - - Los demás		
8541 50	- Los demás dispositivos semiconductores:		
8541 50 10 0 00 F	- Discos (oblates) sin cortar todavía en microplaquitas		
8541 50 90 0 00 I	- Los demás		
8541 60 00 0	- Cristales piezoeléctricos montados		
8541 60 00 0 10 E	- - Destinados a cierto tipo de aerodinámicos		
	- Los demás		
8541 60 00 0 91 E	- - - Que oscilan a una frecuencia de 32 768 Hz, encapsulados en una cápsula cilíndrica cuya longitud no supera los 8,2 mm y cuyo diámetro no supera los 3,2 mm, destinados a la fabricación de productos del capítulo 91		
8541 60 00 0 99 H	- - - Los demás		
8541 90 00 0 00 J	- Partes		

CODIFICACION	DESIGNACION DE LAS MERCANCIAS	UNIDADES SUPLEMENT	OBSERVACIONES
88.42	CIRCUITOS INTEGRADOS Y MICROESTRUCTURAS ELECTRONICAS:		
	- Circuitos integrados monolíticos		
8542 11	- - - - - Numericos o digitales		
8542 11 10 0 00 C	- - - - - Discos (obsoles) sin cortar todavía en microplaquetas		
	- - - - - Los demás		
8542 11 30 0	- - - - - Microplaquetas ("chips")		
8542 11 30 0 10 M	- - - - - Memorias muertas programables, que se puedan borrar eléctricamente (E2PRAM), en forma de circuitos monolíticos integrados presentados en "chip", con una capacidad de memorización de 16 Kbits, utilizados en la manufactura de sistemas de identificación de objetos/personas y operadas por micro-ondas		
8542 11 30 0 90 J	- - - - - Los demás		
	- - - - - Los demás		
8542 11 71 0	- - - - - Memorias		
8542 11 71 0 11 F	- - - - - Memorias estáticas de lectura/escritura, de acceso aleatorio, constituidas por un circuito integrado monolítico, realizadas con tecnología N-MOS (incluidos los M-MOS) (N-MOS-S-RAM), con capacidad de almacenamiento de 256 Kbits, contenidas en un alojamiento cuyas dimensiones exteriores no excedan los 17 x 38 mm, que cuenten como máximo con 24 patillas de conexión y que lleven - una marca de identificación consistente en una de las siguientes combinaciones alfa-numéricas o que la contenga: M 120 B101, - B111 2102 21 H 01 9101, 2102 91203, 2111 9111, 21 H 11 B1211, 2112 B112, 21 H 12 B1212, - B122 - B1222 o cualquier otra marca de identificación correspondiente a memorias que se ajusten a la descripción anterior		
8542 11 71 0 13 B	- - - - - Memorias estáticas de acceso aleatorio, de tecnología C-MOS (C-MOS-S-RAM), en forma de circuitos integrados monolíticos con capacidad de almacenamiento de 16 Kbits, con tiempo máximo de acceso de 45 nanosegundos, contenidas en alojamientos cuyas dimensiones exteriores no excedan de 9 x 21 mm, que cuenten como máximo con 20 patillas de conexión y que lleven - una marca de identificación consistente en una de las siguientes combinaciones alfa-numéricas o que la contenga: CY7C168 CY7C169 o - cualquier otra marca de identificación correspondiente a dispositivos que se ajusten a la descripción anterior		
8542 11 71 0 14 J	- - - - - Memorias muertas exclusivamente de lectura, no programables, realizadas en tecnología C-MOS (C-MOS-ROM), con una alimentación de espera que no exceda de 0,03 mA en forma de circuitos integrados monolíticos, con una capacidad de memorización de 256 Kbits, encerradas en estuches cuyas dimensiones exteriores no sean superiores a 17 x 150 mm, provistas de 54 clavijas de conexión como máximo y de - una sigla de identificación consistente en, o que comprenda una de las siguientes combinaciones alfa-numéricas siguientes: HN 1258 HN 13256 u - otras siglas de		

CODIFICACION	DESIGNACION DE LAS MERCANCIAS	UNIDADES SUPLEMENT	OBSERVACIONES
	Identificación relacionadas con los ROM, que concuerden con la presente descripción		
8542 11 71 0 16 D	- - - - - Memorias muertas de lectura exclusiva, realizadas en tecnología C-MOS, en forma de circuitos integrados monolíticos con una capacidad de memorización de 1 Mbit, encerradas en un estuche cuyas dimensiones exteriores no excedan los 38 x 17 mm, provistas de un máximo de 28 clavijas de conexión y de - una sigla de identificación consistente en, o que comprenda, la combinación alfa-numérica siguiente: HN 6130IP u - otras siglas de identificación relacionadas con las C-MOS-ROM que concuerden con la presente descripción		
8542 11 71 0 16 E	- - - - - Memorias de lectura exclusiva (EPROM), programables, que se pueden borrar por rayos ultravioleta, en forma de circuitos integrados monolíticos, de una capacidad de memorización de 4 Kbits, encerradas en un estuche, cuyas dimensiones exteriores no excedan los 17 x 38 mm, provistas en su cara superior de una ventana de cuarzo y de - una sigla de identificación que consista en, o que comprenda, una de las combinaciones alfa-numéricas siguientes: A 1702A AMI 702AD0 82140PP u - otras siglas de identificación relacionadas con los EPROM que concuerden con la presente descripción		
8542 11 71 0 17 C	- - - - - Memorias de lectura exclusiva (EPROM), programables, que se pueden borrar por rayos ultravioleta, en forma de circuitos integrados monolíticos con una capacidad de memorización de 16K x 8 bits, encerradas en estuches, cuyas dimensiones exteriores no excedan los 17 x 38 mm, provistas en su cara superior de una ventana de cuarzo de - una sigla de identificación consistente en, o que comprenda, la combinación alfa-numérica siguiente: 27128 u - otras siglas de identificación relacionadas con las EPROM que concuerden con la presente descripción		
8542 11 71 0 18 A	- - - - - Memorias de lectura exclusiva (EPROM), programables, que se pueden borrar por rayos ultravioleta, en forma de circuitos integrados monolíticos, con una capacidad de memorización de 256 Kbits, encerradas en estuches, cuyas dimensiones exteriores no excedan los 17 x 39 mm, provistas en su cara superior de una ventana de cuarzo de - una sigla de identificación consistente en, o que comprenda, una de las combinaciones numéricas o alfa-numéricas siguientes: D 27255 27256 1MS 27266UL 27C 268 u - [otras siglas de identificación relacionadas con las C-MOS-EPROM que concuerden con la presente descripción		
	- - - - - Los demás		
8542 11 71 0 19 F	- - - - - Memorias dinámicas de lectura escritura de acceso aleatorio, realizadas en tecnología N-MOS (N-MOS-D-RAM) en forma de circuitos integrados monolíticos, con una capacidad de memorización de 256 Kbits x 1, encerradas en estuches, cuyas dimensiones exteriores no excedan de 17 x 34 mm, provistas de un máximo de 20 clavijas de conexión o de puntos de contacto y de - una sigla de identificación consistente en, o que comprenda una de las combinaciones alfa-numéricas siguientes: HW 8287, HP-35, HMC 2018-35 MB 81 87-35 u - otras siglas de identificación relacionadas a las S RAM que concuerden con la presente descripción		

CODIFICACION	DESIGNACION DE LAS MERCANCIAS	UNIDADES SUPLEMENT	OBSERVACIONES
8542 11 71 0 20 0	Memorias estáticas de lectura escritura de acceso aleatorio S-RAM en forma de circuitos integrados monolíticos con una capacidad de memorización de 16K x 1 bit con un tiempo de acceso no superior a 35 ns y una potencia de reserva no superior a 150 mW encerradas en estuches cuyas dimensiones exteriores no excedan de 16 x 33 mm, provistas de un máximo de 20 clavijas de conexión y de una sigla de identificación consistente en D que comprenda una de las combinaciones alfanuméricas siguientes MM 6387NA-35 MCM 2018-35 MB 81 67-35 u - otras siglas de identificación relacionadas a las S-RAM que concuerden con la presente descripción	-	-
8542 11 71 0 21 E	Memorias estáticas de lectura escritura de acceso aleatorio, constituidas por un circuito integrado monolítico, realizadas en tecnología N-MOS (N-MOS-3-RAM) con una capacidad de memorización de 2K x 8 bits y un tiempo de acceso no superior a 45 ns, encerradas en estuches cuyas dimensiones exteriores no excedan los 18 x 33 mm, provistas de un máximo de 24 clavijas de conexión y de una sigla de identificación consistente en D que comprenda una de las combinaciones alfanuméricas siguientes MM 2016H-35 MM 2016H-45 85181 85182 u otras siglas de identificación relacionadas con las N-MOS-3-RAM que concuerden con la presente descripción	-	-
8542 11 71 0 22 C	Memorias muertas exclusivamente de lectura (PROM), no programables, en forma de circuitos integrados monolíticos, con una capacidad de almacenamiento de 16 K x 8 bits, provistas de un registro de lectura y un control de salida, en serie encerradas en cápsulas cuyas dimensiones exteriores no excedan de 18 x 50 mm, provistas de un máximo de 40 pastillas de conexión y de una sigla de identificación consistente en D que comprenda una de las combinaciones de cifras siguientes 62000 a 62999 - otras siglas de identificación relacionadas con las ROM que concuerden con la presente descripción	-	-
8542 11 71 0 23 A	Memorias muertas exclusivamente de lectura (PROM), programables, que no se puedan borrar, en forma de circuitos integrados monolíticos, en tecnología TTL, constituidas con una capacidad de almacenamiento de 2 Kbits, encerradas en cápsulas cuyas dimensiones exteriores no excedan de 17 x 19 mm, provistas de un máximo de 24 pastillas de conexión o puntos de contacto y de una sigla de identificación consistente, D que comprenda una de las combinaciones alfanuméricas siguientes 275 13, 281 22, 281A 22, 281 2XMFC, 28613 29770, 29771 38510 5305 5306, 5308, 5309, 535 240, 535 241, 545 570, 545 571, 5604, 5624 6305, 6306, 6308, 6309, 635 240, 635 241, 6335, 6336, 7053, 7056, 745 570, 745 571 7815 03, 7820, 7821, 825 114, 825 130, 825 131, 83436 93448, MB 7115, MB 7116, MB 7117, MB 7118 u - otras siglas de identificación relacionadas con PROM que concuerden con la presente descripción	-	-
8542 11 71 0 24 I	Memorias muertas exclusivamente de lectura (PROM), programables, que no se puedan borrar, con una capacidad de almacenamiento de 4 Kbits, en forma de circuitos integrados monolíticos, encerradas en cápsulas cuyas dimensiones exteriores no excedan de 17 x 38 mm, provistas de un máximo de 24 pastillas de conexión o puntos de contacto y de una sigla de identificación consistente en, D que	-	-

CODIFICACION	DESIGNACION DE LAS MERCANCIAS	UNIDADES SUPLEMENT	OBSERVACIONES
	comprenda una de las combinaciones alfanuméricas siguientes: 185 42, 185 45, 185A 42, 185A 45, 245 41, 245A 41, 275 15, 275 25, 275 26, 275 27, 275 28, 275 29, 275 30, 275 31, 275 32, 275 33, 28L 42, 28L 43, 28L 4R, 28P 42, 28P 45, 28P 45, 28S 4 XFD, 28SA 41, 28S 42, 28S 46, 28S 46 29620, 28621, 28672, 28673, 28674, 28675, 28676, 28677, 28678, 3274, 3825, 38510, 5340, 5341, 535 440, 53RA 441, 53RS 441, 53S 441, 5346, 6349, 5350, 6351, 5362, 5363 545 472, 545 473, 545 474, 545 475, 545 476, 545 477, 545 572, 545 573, 54740, 54741, 5605, 5625, 6340, 6341, 635 440, 63RA 441, 63RS 441, 63S 441, 6348, 6349, 6350, 6351, 6352, 6353, MM 5684, 7054, 7059, 7121, 7122, 7123, 7124, 7125, 7126, 745 472, 745 473, 745 474, 745 475, 745 476, 745 478, 745 477, 745 572, 745 573, 7840, 7841, 7842, 7843, 7844, 7845, 7846, 7847, 7848, 7849, 82MS 137, 82MS 147, 82S 145, 82S 146, 82S 136, 82S 137, 82S 140, 82S 141, 829 147, 82S 148, 82S 147, 93436, 93448, 93457, 93453 u - otras siglas de identificación relacionadas con las PROM que concuerden con	-	-
8542 11 71 0 25 F	Memorias muertas exclusivamente de lectura (PROM), programables que se puedan borrar, con una capacidad de almacenamiento de 8 Kbits, en forma de circuitos integrados monolíticos, encerradas en cápsulas cuyas dimensiones exteriores no excedan de 17 x 39 mm, provistas de un máximo de 24 pastillas de conexión o de 26 puntos de contacto y de una sigla de identificación consistente en, D que comprenda una de las combinaciones alfanuméricas siguientes: 245 61, 245A 61, 245 66, 275 180, 275 181, 275 185, 275 35, 28L 85, 28L 86, 28 85, 28R 35, 28R 86, 28S 2706, 28S 85, 28S 86, 283A 86, 285 4 RMFE, 29623, 29630, 29631, 29632, 29633, 29634, 29635, 29636, 29637, 29650, 29651, 29652, 29653, 3626, 6360, 6361, 5368, 5369, 635 840, 635 841, 6418, 478, 645 2706, 645 454, 645 455, 645 478, 645 479, 6380, 6381, 6385, 6389, 635 840, 635 841, 7050, 7055, 7060, 7127, 7128, 7129, 7130, 7131, 7132, 7232 74LS 478, 745 2706, 745 454, 745 455, 745 478, 745 479, 7606, 7680, 7881, 7884, 7885, 7886, 7857 7886, 7886, 775 180, 775 181, 775 184, 775 185, 775 186, 775 187, 78PS 81M 82102, 82706, 82MS 185, 82LS 180, 82LS 181, 829 180, 82S 181, 82S 182, 82S 183, 82S 184, 82S 185, 82S 2706, 875 160, 875 181, 875 184, 875 185, 875 186, 875 187, 83450, 83451, 83468, 83469, 83485, 83486, 83L 450, 83L 451, 9480 u - otras siglas de identificación relacionadas con las PROM que concuerden con la presente descripción	-	-
8542 11 71 0 26 D	Memorias muertas exclusivamente de lectura (EPROM), programables que se puedan borrar por rayos ultravioleta, provistas de un sistema programable de entradas y salidas (EPROM/170), en forma de circuitos integrados monolíticos, con una capacidad de almacenamiento de 2 K x 8 bits, encerradas en cápsulas cuyas dimensiones exteriores no excedan de 17 x 52 mm, provistas en la cara superior de una ventana de cuarzo y de una sigla de identificación consistente en, D que comprenda una de las combinaciones alfanuméricas siguientes: D 8755A TMP 8755Ac u - otras siglas de identificación relacionadas con memorias que concuerden con la presente descripción	-	-
8542 11 71 0 27 B	Memorias exclusivamente de lectura que se puedan borrar eléctricamente (EEPROM), programables, en forma de circuitos integrados monolíticos, con una capacidad de almacenamiento de 256 bits, encerradas en cápsulas cuyas dimensiones exteriores no excedan de 10 x 12 mm, provistas de	-	-

CODIFICACION	DESIGNACION DE LAS MERCANCIAS	UNIDADES SUPLEMENT	OBSERVACIONES
8542 11 71 0 28 J	un máximo de 8 patillas de conexión y de - una sigla de identificación consistente, o que comprenda, la combinación alfanumérica siguiente NMC 8306 u otras siglas de identificación relacionadas con E2PR0V que concuerden con la presente descripción	-	
8542 11 71 0 28 H	Memorias exclusivamente de lectura que se puedan borrar eléctricamente (E2PR0M), programables, en forma de circuitos integrados monolíticos, con una capacidad de almacenamiento de 4 Kbits, encerradas en cápsulas cuyas dimensiones exteriores no excedan de 17 x 33 mm, provistas de un máximo de 24 patillas de conexión y de - una sigla de identificación consistente en, o que comprenda, una de las combinaciones alfanuméricas siguientes: X 24 C D4, 78 C D4 u - otras siglas de identificación relacionadas con E 2PR0M que concuerden con la presente descripción	-	
8542 11 71 0 30 F	Memorias exclusivamente de lectura que se puedan borrar eléctricamente (E2PR0M), programables, en forma de circuitos integrados monolíticos, con una capacidad de almacenamiento de 4 Kbit, encerradas en cápsulas cuyas dimensiones exteriores no excedan de 17 x 39 mm, provistas de un máximo de 32 patillas de conexión o puntos de contacto y de - una sigla de identificación consistente en, o que comprenda, una de las combinaciones alfanuméricas siguientes: X 2884 A, MBW 28 C 84, MBW 28 C 85, MCM 2864, 52 B 33, 52 B 33 H, u - otras siglas de identificación relacionadas con las E 2PR0M, que concuerden con la presente descripción	-	
8542 11 71 0 31 O	Memorias exclusivamente de lectura que se puedan borrar eléctricamente (E2PR0M), programables, en forma de circuitos integrados monolíticos, con una capacidad de almacenamiento de 18 Kbits, encerradas en cápsulas cuyas dimensiones exteriores no excedan de 17 x 39 mm, provistas de un máximo de 32 patillas de conexión o puntos de contacto y de - una sigla de identificación consistente en, o que comprenda, la combinación alfanumérica siguiente: X 2812B A u - otras siglas de identificación relacionadas con E2PR0M que concuerden con la presente descripción	-	
8542 11 71 0 32 B	Memorias exclusivamente de lectura que se puedan borrar eléctricamente (E2PR0M), programables, en forma de circuitos integrados monolíticos con una capacidad de almacenamiento de 256 Kbits, encerradas en una cápsula cuyas dimensiones exteriores no excedan de 17 x 39 mm, provistas de un máximo de 32 patillas de conexión o puntos de contacto y de - una sigla de identificación consistente en, o que comprenda, las combinaciones alfanuméricas	-	

CODIFICACION	DESIGNACION DE LAS MERCANCIAS	UNIDADES SUPLEMENT	OBSERVACIONES
8542 11 71 0 33 J	siguientes 28756 280 256 480 256 u - otras siglas de identificación relacionadas con (E2PR0M) que concuerden con la presente descripción	-	
8542 11 71 0 34 H	Memorias estáticas de lectura-escritura de acceso aleatorio en tecnología TTL (TTL-S-RAM), con una capacidad de almacenamiento de 1 Kbit, en forma de circuitos integrados monolíticos, encerradas en cápsulas cuyas dimensiones exteriores no excedan de 16 x 30 mm, provistas de un máximo de 23 patillas de conexión y de - una sigla de identificación consistente en, o que comprenda, una de las combinaciones alfanuméricas siguientes: 2205 74 LS 214 93412 - 74 LS 215 93412, 2510 74 LS 214 93415, 2511 74LS 315 83 L 415, - 74 S 207 93422, - 74 S 208 93 L 422, - 74 S 214 93425, - 74 S 314 93 L 425, - B3 L 425 u - otras siglas de identificación relacionadas con TTL-S-RAM que concuerden con la presente descripción	-	
8542 11 71 0 35 E	Memorias estáticas de lectura-escritura de acceso aleatorio, en tecnología N-MOS (incluyendo N-MOS) (N-MOS-S-RAM), en forma de circuitos integrados monolíticos con una capacidad de almacenamiento de 8 Kbits, encerradas en cápsulas cuyas dimensiones exteriores no excedan de 17 x 39 mm, provistas de un máximo de 24 patillas de conexión y de - una sigla de identificación consistente en, o que comprenda, una de las combinaciones alfanuméricas siguientes: 8147 MCM 81 L 47 u - otras siglas de identificación relacionadas con las C-MOS-S-RAM que concuerden con la presente descripción	-	
8542 11 71 0 36 C	Memorias estáticas de lectura-escritura de acceso aleatorio, en tecnología N-MOS (incluyendo N-MOS) (N-MOS-S-RAM), en forma de circuitos integrados monolíticos, constituidos por dos niveles de sustratos superpuestos, con dos "chips" cada uno con una capacidad de almacenamiento total de 2 Kbits cada uno equivalente a una capacidad de almacenamiento total de 8 K x 1 bit o 4 x 2 bits, encerradas en cápsulas cuyas dimensiones exteriores no excedan de 13 x 13 mm, provistas de un máximo de 23 patillas de conexión y de - una sigla de identificación consistente en, o que comprenda, una de las combinaciones alfanuméricas siguientes: 4598501, 5121850, 5121934, 5121935, 5122148, 5123088, 5123120, 5123128, 5123129, 5123337, 5123338 u otras siglas de identificación relacionadas con las N-MOS-S-RAM que concuerden con la presente descripción	-	
8542 11 71 0 37 A	Memorias estáticas de lectura-escritura de acceso aleatorio realizadas en tecnología N-MOS (incluida la tecnología MOS) (N-MOS-S-RAM) con una capacidad de memorización de 256 x	-	

CODIFICACION	DESIGNACION DE LAS MERCANCIAS	UNIDADES SUPLEMENT.	OBSERVACIONES
	4 bits con un tiempo de acceso no superior a 25 ns en forma de circuitos integrados monolíticos cuyas dimensiones exteriores no excedan de 17 x 38 mm, provistos de un máximo de 24 patillas de conexión y de - una sigla de identificación consistente en, o que comprenda, una de las combinaciones alfanuméricas siguientes: 5172, 25 511, 21 - 25 u otras siglas de identificación relacionadas con las N-MOS-5-RAM que concuerden con la presente descripción	-	
8542 11 71 0 38 I	Memorias estáticas de lectura-escritura de acceso aleatorio en tecnología C-MOS (C-MOS-S-RAM), en forma de circuitos integrados monolíticos, encerrados en cápsulas, cuyas dimensiones exteriores no excedan de 18 x 39 mm, con una capacidad de almacenamiento de 64 768 bits y provistos de un máximo de 32 patillas de conexión y de - una sigla de identificación consistente en, o que comprenda, una de las combinaciones alfanuméricas siguientes: IC 5584 MB 8464 MB 81 C 78 MCM 6184 MW 6264 P HM 6264 LFP, HM 6284 LP MB 81 C 71, PD 4284, u - otras siglas de identificación relacionadas con C-MOS-S-RAM que concuerden con la presente descripción	-	
8542 11 71 0 38 G	Circuitos integrados monolíticos constituidos por una memoria estática de lectura-escritura de acceso aleatorio (S-RAM) con una capacidad de almacenamiento de 26 bits superpuesta, bit a bit, a una memoria muerta exclusivamente de lectura programable, que se pueda borrar eléctricamente (E2PROM), encerrados en cápsulas cuyas dimensiones exteriores no excedan de 8 x 24 mm, provistos de un máximo de 18 patillas de conexión y de - una sigla de identificación consistente en, o que comprenda, una de las combinaciones alfanuméricas siguientes: X 2210 X 2443 X 2444 u otras siglas de identificación relacionadas con circuitos integrados monolíticos que concuerden con la presente descripción	-	
8542 11 71 0 40 E	Circuitos integrados monolíticos constituidos por una memoria estática de lectura-escritura de acceso aleatorio (S-RAM) con una capacidad de almacenamiento de 26 bits superpuesta, bit a bit, a una memoria muerta exclusivamente de lectura programable, que se pueda borrar eléctricamente (E2PROM), encerrados en cápsulas cuyas dimensiones exteriores no excedan de 17 x 38 mm, provistos de un máximo de 28 patillas de conexión y de - una sigla de identificación consistente en, o que comprenda, la combinación alfanumérica siguiente: X 2002 u - otras siglas de identificación relacionadas con circuitos integrados monolíticos que concuerden con la presente descripción	-	
8542 11 71 0 41 C	Circuitos integrados monolíticos constituidos por una memoria estática de lectura de acceso aleatorio (S-RAM) con una capacidad de almacenamiento de 8 bits superpuesta, 4 bit a bit, a una memoria muerta exclusivamente de lectura programable, que se pueda borrar eléctricamente (E2PROM), encerrados en cápsulas cuyas dimensiones exteriores no excedan de 17 x 38 mm, provistos de un máximo de 28 patillas de conexión y de - una sigla de identificación consistente en, o que comprenda, la combinación alfanumérica siguiente: X 2004 u - otras siglas de identificación relacionadas con circuitos integrados monolíticos que concuerden con la presente descripción	-	

CODIFICACION	DESIGNACION DE LAS MERCANCIAS	UNIDADES SUPLEMENT.	OBSERVACIONES
8542 11 71 0 42 A	Memorias casi estáticas de lectura-escritura de acceso aleatorio en tecnología N-MOS (incluida la tecnología N-MOS) (N-MOS-RAM quasi static) en forma de circuitos integrados monolíticos, constituidos por dos niveles de sustratos superpuestos provistos de dos "chips" cada uno con una capacidad de almacenamiento de 4 bits que equivale a una capacidad de almacenamiento total de 16 K x 1 bit o de 8 K x 2 bits, encerrados en cápsulas cuyas dimensiones exteriores no excedan de 13 x 13 mm, provistos de un máximo de 24 patillas, de conexión y de - una sigla de identificación consistente en, o que comprenda, una de las combinaciones alfanuméricas siguientes: 459768, 459769, 459772, 459983, 459767, 459770, 459773, 459768, 459771, 459774 u - otras siglas de identificación relacionadas con N-MOS-RAM quasi static que concuerden con la presente descripción	-	
8542 11 71 0 43 I	Memorias de lectura-escritura de acceso aleatorio, realizadas en tecnología ECL (ECL-RAM), en forma de circuitos integrados monolíticos, con una capacidad de almacenamiento de 4 Kbits, encerrados en cápsulas cuyas dimensiones exteriores no excedan de 11 x 32 mm, y provistos de un máximo de 24 patillas de conexión y de - una sigla de identificación consistente en, o que comprenda, una de las combinaciones alfanuméricas siguientes: 10470, 10474 u - otras siglas de identificación relacionadas con memorias ECL-RAM que concuerden con la presente descripción	-	
8542 11 71 0 44 G	Memorias estáticas de lectura-escritura de acceso aleatorio, realizadas en tecnología bipolar (SRAM bipolar), en forma de circuitos integrados monolíticos, con una capacidad de almacenamiento de 64 x 9 bits encerrados en cápsulas cuyas dimensiones máximas no excedan de 18 x 40 mm, provistos de un máximo de 28 patillas de conexión y de - una sigla de identificación consistente en, o que comprenda, la combinación alfanumérica siguiente: 629 08 MPH 93419 u - otras siglas de identificación relacionadas con RAM estáticas bipolares que concuerden con la presente descripción	-	
8542 11 71 0 45 D	Memorias estáticas de lectura-escritura de acceso aleatorio, realizadas en tecnología C-MOS (C-MOS-S-RAM), con una capacidad de almacenamiento de 32 Kbits, en forma de circuitos integrados monolíticos, encerrados en cápsulas cuyas dimensiones máximas no excedan de 18 x 39 mm, provistos de un máximo de 28 patillas de conexión y de - una sigla de identificación consistente en, o que comprenda, la combinación alfanumérica siguiente: IC 5532 u - otras siglas de identificación relacionadas con memorias estáticas de lectura-escritura que concuerden con la presente descripción	-	
8542 11 71 0 48 B	Memorias estáticas de lectura-escritura, realizadas en tecnología bipolar (S-RAM bipolares) en forma de circuitos integrados monolíticos, constituidos por un soporte equipado con 1 o 2 microplacas (chips) con una capacidad de almacenamiento de 1 Kbit cada una, encerrados en cápsulas cuyas dimensiones máximas no excedan de 13 x 13 mm, provistos de un máximo de 23 patillas de conexión y de - una sigla de identificación consistente en, o que comprenda, una de las combinaciones de cifras siguientes: 770839, 770823.	-	

CODIFICACION	DESIGNACION DE LAS MERCANCIAS	UNIDADES SUPLEMENT	OBSERVACIONES
8542 11 71 0 47 J	5120380, 7370769 u - otras siglas de identificación relacionadas con memorias estáticas de lectura-escritura que concuerden con la presente descripción		
8542 11 71 0 48 H	Memorias estáticas de lectura-escritura de acceso aleatorio, constituidas por dos niveles de sustratos superpuestos, provistos cada uno de ellos con una o dos memorias estáticas de lectura-escritura de acceso aleatorio, realizadas en tecnología bipolar (3-RAM), en forma de circuitos monolíticos integrados, con una capacidad de almacenamiento de 1 Kbit cada uno y una capacidad de almacenamiento total que no exceda de 4 Kbits, encerradas en cápsulas cuyas dimensiones exteriores no excedan de 13 x 13 mm, provistas de un máximo de 23 patillas de conexión y de - una sigla de identificación consistente en, o que comprenda, una de las combinaciones de cifras siguientes: 770865 458997 7370442 u - otras siglas de identificación relacionadas con memorias estáticas de lectura-escritura que concuerden con la presente descripción		
8542 11 71 0 50 D	Memorias EPROM (Erasable Programmable Read Only Memory) de lectura, programables, que se pueden borrar por rayos ultravioleta (EPROM), en forma de circuitos integrados monolíticos, con una capacidad de almacenamiento de 512 Kbits, encerradas en cápsulas cuyas dimensiones no excedan de 20 x 42 mm, con una ventana de cuarzo en su cara superior y provistas de una sigla de identificación consistente en, o que comprenda, la combinación alfanumérica siguiente: AM 27512 27C 512 u - otra sigla de identificación relacionada con memorias que concuerden con la presente descripción		
8542 11 71 0 51 B	Memorias FIFO (First In/First Out) asincrónicas, realizadas en tecnología C-MOS, en forma de circuitos integrados monolíticos, con una capacidad de almacenamiento de 84 x 5 bits, encerradas en cápsulas cuyas dimensiones exteriores no excedan de 11 x 24 mm, provistas de un máximo de 16 patillas de conexión y de - una sigla de identificación consistente en, o que comprenda, una de las combinaciones alfanuméricas siguientes: CY7C401 CY7C402 CY7C403 CY7C404 CY 3341 u - otras siglas de identificación relacionadas con memorias que concuerden con la presente descripción		
8542 11 71 0 52 J	Memorias estáticas de acceso aleatorio realizadas en tecnología C-MOS, con una capacidad de almacenamiento de 256 x 4 bits y un tiempo máximo de acceso de 60 nanosegundos, en forma de circuitos integrados monolíticos, encerradas en cápsulas cuyas dimensiones exteriores no excedan de 12 x 25 mm, provistas de un máximo de 22 patillas de conexión y		

CODIFICACION	DESIGNACION DE LAS MERCANCIAS	UNIDADES SUPLEMENT	OBSERVACIONES
8542 11 71 0 54 F	de - una sigla de identificación consistente en, o que comprenda, una de las combinaciones alfanuméricas siguientes: CY7C122 CY 93422 CY93L422 u - otras siglas de identificación relacionadas con montajes que concuerden con la presente descripción		
8542 11 71 0 55 C	Memorias dinámicas de lectura-escritura de acceso aleatorio, realizadas en tecnología N-MOS (incluido H-MOS), (incluido H-MOS), (denominadas N/H-MOS-DRAM dinámicas), en forma de circuitos integrados monolíticos, consistentes en un sustrato con 2 chips como mínimo y 8 chips como máximo, en forma de circuitos integrados monolíticos, con una capacidad de almacenamiento de 128, 1024 256 Kbits y una capacidad de almacenamiento total no inferior a 256 Kbits y no superior a 2 megabits, encerradas en cápsulas cuyas dimensiones exteriores no excedan de 30 x 30 mm, provistas de un máximo de 57 patillas de conexión y de - una sigla de identificación consistente en, o que comprenda, una de las combinaciones alfanuméricas siguientes: 6025841, 6025843, 6025856, 6025858, 6031667, 6031691, 6870192, 6870393, 6870395, 7379172, 7379174, 7379175, 7379181 u - otras siglas de identificación relacionadas con las memorias que concuerden con la presente descripción		
8542 11 71 0 56 A	Memorias dinámicas de lectura-escritura de acceso aleatorio Dual Port (D-DRAM) en tecnología N-MOS (incluido H-MOS), con registro de datos y control de salida secuencial, con una capacidad de almacenamiento de 256 Kbits en forma de circuitos integrados monolíticos, encerradas en cápsulas cuyas dimensiones exteriores no excedan los 13 x 39 mm, provistas de un máximo de 24 patillas de conexión y de - una sigla de identificación consistente en, o que comprenda, una de las combinaciones alfanuméricas siguientes: MB B1461 PD 41264 u - otras siglas de identificación relacionadas con las D-DRAM que concuerden con la presente descripción		
8542 11 71 0 57 I	Memorias de lectura-escritura de acceso aleatorio realizadas en tecnología ECL (ECL-DRAM), con una capacidad de almacenamiento de 256 x 4 bits, y un tiempo de acceso que no exceda de 8 ns, en forma de circuitos integrados monolíticos, encerradas en cápsulas cuyas dimensiones exteriores no excedan de 11 x 32 mm, provistas de un máximo de 24 patillas de conexión y de - una sigla de identificación consistente en, o que comprenda, una de las combinaciones alfanuméricas siguientes: 10422 104224 u - otras siglas de identificación relacionadas con circuitos que concuerden con la presente descripción		
8542 11 71 0 58 G	Memorias estáticas de lectura-escritura de acceso aleatorio S-DRAM realizadas en tecnología C-MOS, con una capacidad de almacenamiento de 256 Kbits, en forma de circuitos integrados monolíticos, encerradas en cápsulas cuyas dimensiones exteriores no excedan de 39 x 17 mm, provistas de un máximo de 26 patillas de conexión y de - una sigla de identificación consistente en, o que comprenda, una de las combinaciones alfanuméricas siguientes: HM 62256 PD 43256C TC 83257P u - otras siglas de identificación relacionadas con las S-DRAM que concuerden con la presente descripción		
8542 11 71 0 59 G	Memorias de lectura-escritura de acceso aleatorio en tecnología ECL (ECL-DRAM) con una capacidad de		

CODIFICACION	DESIGNACION DE LAS MERCANCIAS	UNIDADES SUPLEMENT	OBSERVACIONES
	almacenamiento de 16 Kbits y tiempo de acceso no superior a 15 ns, en forma de circuitos integrados monolíticos, encerrados en cápsulas cuyas dimensiones exteriores no excedan de 18 x 37 mm, provistas de un máximo de 28 patillas de conexión y de - una sigla de identificación consistente en, o que comprenda, las combinaciones alfanuméricas siguientes: 10480 10484 100464 u - otras siglas de identificación relacionadas con las ECL-RAM que concuerden con la presente descripción	-	
8542 11 71 0 88 E	Memorias dinámicas de lectura-escritura de acceso aleatorio en tecnología C-MOS (C-MOS-D-RAM), con una capacidad de almacenamiento de 256 Kbits, en forma de circuitos integrados monolíticos, encerrados en cápsulas, cuyas dimensiones exteriores no excedan de 17 x 34 mm, provistas de un máximo de 18 patillas de conexión y de - una sigla de identificación consistente en, o que comprenda, una de las combinaciones alfanuméricas siguientes: P 516 256 P 51C 259 u - otras siglas de identificación relacionadas con las C-MOS D-RAM que concuerden con la presente descripción	-	
8542 11 71 0 80 C	Memorias muertas exclusivamente de lectura programables (PROM), con una capacidad de almacenamiento de 32 Kbits, en forma de circuitos integrados monolíticos, cuyas dimensiones exteriores no excedan los 17 x 33 mm, provistas de un máximo de 32 patillas de conexión y de - una sigla de identificación consistente en, o que comprenda, una de las combinaciones alfanuméricas siguientes: 83S 3281 AW 27S 43 MB 7141 MB 7142 u - otras siglas de identificación relacionadas con las PROM que concuerden con la presente descripción	-	
8542 11 71 0 81 A	Memorias muertas exclusivamente de lectura no programables, en tecnología C-MOS (C-MOS-ROM), con una alimentación de reserva máxima de 0,03 mA, en forma de circuitos integrados monolíticos de una capacidad de almacenamiento de 256 Kbits, encerrados en cápsulas cuyas dimensiones exteriores no excedan de 17 x 50 mm, provistas de un máximo de 254 patillas de conexión y de - una sigla de identificación consistente en, o que comprenda, una de las combinaciones alfanuméricas siguientes: HN 83256 HN 613256 MB 83256 u - otras siglas de identificación relacionadas con C-MOS-ROM que concuerden con la presente descripción	-	
8542 11 71 0 82 I	Memorias muertas exclusivamente de lectura en tecnología C-MOS (C-MOS-ROM), en forma de circuitos integrados monolíticos, con una capacidad de almacenamiento de 1 megabit, encerrados en cápsulas cuyas dimensiones exteriores no exceden de 38 x 47 mm, provistas de un máximo de 224 patillas de conexión y de - una sigla de identificación consistente en, o que comprenda, una de las combinaciones alfanuméricas siguientes: HN 82301P MB 83 000 MB 831124 TC 531000P u - otras siglas de identificación relacionadas con C-MOS-ROM que concuerden con la presente descripción	-	
8542 11 71 0 83 O	Memorias exclusivamente de lectura (EPROM), programables, que se puedan borrar por rayos ultravioletas, en forma de circuitos integrados monolíticos, con una capacidad de almacenamiento de 2 Kbits, encerrados en cápsulas cuyas dimensiones exteriores no excedan de 17 x 33 mm, provistas en la cara superior de una ventana de cuarzo y de - una sigla de identificación consistente en, o que comprenda,	-	

CODIFICACION	DESIGNACION DE LAS MERCANCIAS	UNIDADES SUPLEMENT	OBSERVACIONES
	una de las combinaciones alfanuméricas siguientes: AM1 70240C 82140PP u - otras siglas de identificación relacionadas con las EPROM, que concuerden con la presente descripción	-	
8542 11 71 0 84 E	Memorias estáticas de lectura-escritura de acceso aleatorio, en tecnología N-MOS (incluyendo N-MOS) (N-MOS-S-RAM), con una capacidad de almacenamiento de 1 K x 4 bits con un tiempo de acceso de 70 ns como máximo en forma de circuitos integrados monolíticos encerrados en cápsulas cuyas dimensiones exteriores no excedan de 8 x 23 mm, provistas de un máximo de 18 patillas de conexión y de - una sigla de identificación consistente en, o que comprenda, una de las combinaciones alfanuméricas siguientes: MB 2149 AM 2149 PD 2149 SY 21149 TMS 2149 u - otras siglas de identificación relacionadas con las S-RAM que concuerden con la presente descripción	-	
8542 11 71 0 85 B	Memorias estáticas de lectura-escritura de acceso aleatorio, realizadas en tecnología C-MOS-RAM, con una capacidad de almacenamiento de 2 K x 8 bits y una potencia de reserva máxima de 0,005 mW a 25°C, en forma de circuitos monolíticos integrados, encerrados en cápsulas cuyas dimensiones exteriores no excedan de 17 x 33 mm, con un máximo de 18 patillas de conexión y provistas de - una sigla de identificación consistente en, o que comprenda, la combinación alfanumérica siguiente: TC 5518A u - otras siglas de identificación relacionadas con las C-MOS-S-RAM que concuerden con la presente descripción	-	
8542 11 71 0 86 J	Memorias estáticas de lectura-escritura de acceso aleatorio, en forma de circuitos integrados monolíticos, realizadas en tecnología C-MOS (C-MOS-S-RAM), con una capacidad de almacenamiento de 16 Kbits, encerrados en cápsulas cuyas dimensiones exteriores no excedan de 18 x 38 mm, provistas de un máximo de 28 patillas de conexión y de - una sigla de identificación consistente en, o que comprenda, la combinación alfanumérica siguiente: DS 12201 MK 4A7020 (B) u - otras siglas de identificación relacionadas con C-MOS-S-RAM que concuerden con la presente descripción	-	
8542 11 71 0 87 H	Memorias dinámicas de lectura-escritura de acceso aleatorio, realizadas en tecnología N-MOS (incluida la tecnología E-MOS) en forma de circuitos integrados monolíticos, con una capacidad de almacenamiento de 64 K x 4 bits, encerrados en cápsulas cuyas dimensiones exteriores no excedan de 17 x 34 mm, provistas de un máximo de 20 patillas de conexión o puntos de contacto dispuestos en dos filas de patillas (dos "in-line") de - una sigla de identificación consistente en, o que comprenda, una de las combinaciones alfanuméricas siguientes: TMS 4484, MSM 4464, PD 41254, PD 41484, TMS 41484, HN 50484, MB 81484 u - otras siglas de identificación relacionadas con memorias que concuerden con la presente descripción	-	
8542 11 71 0 88 F	Memorias estáticas de lectura-escritura de acceso aleatorio, en tecnología TTL (TTL-S-RAM), con una capacidad de almacenamiento de 1 Kbit, con un tiempo de acceso no superior a 45 ns, en forma de circuito integrado monolítico, encerrados en cápsulas cuyas dimensiones exteriores no excedan de 18 x 30 mm, provistas de un máximo de 22 patillas de conexión y de - una sigla de identificación	-	

CODIFICACION	DESIGNACION DE LAS MERCANCIAS	UNIDADES SUPLEMENT	OBSERVACIONES
8542 11 71 0 89 D	consistente en, o que comprenda, una de las combinaciones numéricas siguientes 83422 83425 u - otras siglas de identificación relacionadas con TTL-S-RAM que concuerden con la presente descripción	-	
8542 11 71 0 71 J	Memorias de lectura-escritura estáticas de acceso aleatorio fabricadas según técnica N-MOS (incluida la N-MOS) (conocida como N/H-MOS-RAM, estática), en forma de circuitos monolíticos integrados con una capacidad de memoria de 72 Kbits, encerrados en cápsulas con 28 patillas de conexión como máximo y unas dimensiones que no superen 10 x 38 mm, provistas de - una sigla de identificación consistente en, o que comprenda, la combinación siguiente HM 2089 o bien - otro distintivo que se refiera a las memorias antes descritas	-	
8542 11 71 0 71 J	Memorias dinámicas de acceso aleatorio (D-RAM) en tecnología N-MOS con una capacidad de almacenamiento de 256 Kbits, y un tiempo de acceso que no exceda de 150 nanosegundos, en forma de circuitos integrados monolíticos, sobre un soporte de "chips" (PLCC), encerrados en cápsulas cuyas dimensiones exteriores no excedan de 22 x 12 mm, con un máximo de 20 patillas o puntos de contacto dispuestos de forma alterna (zig zag in line) - una sigla de identificación consistente en, o que comprenda, una de las combinaciones alfanuméricas siguientes PD 1758V HM 41258P HM 0 81758P 40 2587P u - otras siglas de identificación relativas a memorias que concuerden con la presente descripción	-	
8542 11 71 0 72 H	Memorias de lectura de descripción UV programables (EPROM) en forma de circuitos monolíticos integrados con una capacidad de memoria de 1 Kbit, cuyas dimensiones exteriores no superen a 17 x 39 mm y una ventanilla de cuarzo en la parte superior; la caja debe llevar - una sigla de identificación que consista en una de las combinaciones numéricas o alfanuméricas siguientes o las incluya 27010, 27011, 27210, 4 M 27 C 1024 u - otras siglas de identificación que se refiera a las memorias de lectura descritas	-	
8542 11 71 0 73 F	Memorias muertas (PROM), programables, que no se puedan borrar, realizadas con tecnología MOS con una capacidad de memorización de 16 Kbits en forma de circuitos integrados monolíticos, encerrados en cápsulas cuyas dimensiones exteriores no excedan de 36 x 17 mm, provistas de un máximo de 32 patillas de conexión o puntos de contacto y de - una sigla de identificación consistente en, o que comprenda, una de las combinaciones alfanuméricas siguientes 7 C 245, 7 C 282, 7 C 291, HM 6618 u - otras siglas de identificación relacionadas con memorias que concuerden con la presente descripción	-	
8542 11 71 0 74 D	Memorias muertas exclusivamente de lectura, que no se puedan borrar, con una capacidad de almacenamiento de 16 Kbits, realizadas con tecnología bipolar, con una alimentación de red de una intensidad superior o igual a 50 mA e inferior o igual a 80 mA, que se presenten en forma de circuitos integrados monolíticos, situados en cápsulas cuyas dimensiones no excedan de 33 x 14 mm provistas de un máximo de 24 patillas de conexión y de - una sigla de identificación consistente en, o que comprenda, la combinación alfanumérica siguiente 27PS 181A u - otras siglas de identificación relacionadas con memorias	-	

CODIFICACION	DESIGNACION DE LAS MERCANCIAS	UNIDADES SUPLEMENT	OBSERVACIONES
8542 11 71 0 75 A	que se adjunten a la presente descripción	-	
8542 11 71 0 75 A	Memorias muertas exclusivamente de lectura (PROM), programables, que no se puedan borrar, en forma de circuitos integrados monolíticos, con una capacidad de memorización de 64 Kbits y un tiempo de acceso máximo de 85 nanosegundos, encerradas en cápsulas cuyas dimensiones exteriores no excedan de 17 x 39 mm, provistas de un máximo de 32 patillas de conexión o 32 puntos de contacto y de - una sigla de identificación consistente en, o que comprenda, una de las combinaciones alfanuméricas siguientes: CY 7C 261, CY 7C 263, CY 7C 264, CY 7C 288, CY 7C 268 u - otras siglas de identificación relacionadas con memorias que concuerden con la presente descripción	-	
8542 11 71 0 75 E	Memorias exclusivamente de lectura (EPROM), programables, que se puedan borrar mediante rayos ultravioletas, en forma de circuitos integrados monolíticos, con una capacidad de memorización de 16 Kbits y un tiempo de acceso máximo de 85 nanosegundos, encerradas en cápsulas cuyas dimensiones exteriores no excedan de 17 x 38 mm, provistas en la cara superior de una ventanilla de cuarzo y de - una sigla de identificación consistente en, o que comprenda, una de las combinaciones alfanuméricas siguientes: CY 245W CY 7C 281W u - otras siglas de identificación relacionadas con memorias que concuerden con la presente descripción	-	
8542 11 71 0 77 D	Las demás	-	
8542 11 71 0 77 D	Memorias exclusivamente de lectura (EPROM), programables, que se puedan borrar mediante rayos ultravioletas, en forma de circuitos integrados monolíticos, con una capacidad de memorización de 64 Kbits, y un tiempo de acceso máximo de 85 nanosegundos, encerradas en cápsulas cuyas dimensiones exteriores no excedan de 17 x 38 mm, provistas en la cara superior de una ventanilla de cuarzo, y de - una sigla de identificación consistente en, o que comprenda, una de las combinaciones alfanuméricas siguientes: CY 7C 261W CY 7C 263W CY 7C 264W CY 7C 288W u - otras siglas de identificación relacionadas con memorias que concuerden con la presente descripción	-	
8542 11 71 0 78 E	Memorias no volátiles, en forma de circuitos integrados monolíticos, compuestas de memorias de lectura-escritura con acceso al user fabricado en técnica C-MOS (C-MOS-RAM, estática), con una capacidad de memoria de 64 Kbit y fuente de energía interna, en una caja que no tenga más de 78 patillas de conexión y de dimensiones no superiores a 20 x 42 mm, la caja llevará - una sigla de identificación compuesta por la siguiente combinación alfanumérica o que la incluya como parte constitutiva DS 1225V u - otra sigla de identificación que se refiera a memorias no volátiles como las descritas anteriormente	-	
8542 11 71 0 79 C	Circuitos integrados monolíticos constituidos por una memoria estática de lectura-escritura de acceso aleatorio (S-RAM) con una capacidad de memorización de 1 Kbit superpuesta a 16 Kbits a una memoria exclusivamente de lectura, programable, que se pueda borrar eléctricamente (EPROM), encerrados en cápsulas cuyas dimensiones exteriores no excedan de 17 x 31 mm, provistas de un máximo de 24 patillas de conexión y de - una sigla de identificación consistente en, y/o que comprenda, una de	-	

CODIFICACION	DESIGNACION DE LAS MERCANCIAS	UNIDADES SUPLEMENT	OBSERVACIONES
	las combinaciones alfanuméricas siguientes X 2001 X 2201A X 2212 u - otras siglas de identificación relacionadas con circuitos integrados monolíticos que concuerden con la presente descripción		
8542 11 71 0 80 J	----- Las demás		
8542 11 78 0	----- Microprocesadores y microordenadores de una sola microplaca ("monochips")		
8542 11 79 0 11 B	----- Microordenadores de pastilla única (monochip) constituidos por una unidad aritmética lógica de 8 bits, de tecnología C-MOS, constituidos por una memoria de lectura ROM con capacidad de almacenamiento de 128 Kbits y una memoria de lectura-escritura de acceso aleatorio RAM con capacidad de almacenamiento de 2 Kbits, en forma de circuitos integrados monolíticos contenidos en alojamientos cuyas dimensiones externas no excedan de 20 x 78 mm, que cuenten como máximo con 80 patillas de conexión y que lleve - una marca de identificación consistente en la siguiente combinación alfanumérica HD 8301T o - cualquier otra marca de identificación correspondiente a microordenadores de pastilla única (monochip) que se ajustan a la descripción anterior		
8542 11 75 0 12 J	----- Microprocesadores de una capacidad de 16 bits, realizados en tecnología H-MOS, en forma de circuitos integrados monolíticos, constituidos por una unidad central de tratamiento (CPU), un reloj de dos canales independientes de acceso directo a la memoria, de un controlador de interrupciones programable, de una memoria programable y de un generador de estado de espera programable con una unidad de control de los buses, encerrados en un estuche cuyas dimensiones exteriores no excedan de 25 x 25 mm, provistos de un máximo de 68 clavijas de conexión y de - una sigla de identificación consistente en, o que comprenda, la combinación alfanumérica siguiente C 80185 u otras siglas de identificación relacionadas con microprocesadores de 16 bits que concuerden con la presente descripción		
8542 11 75 0 13 M	----- Microordenadores "monochips" constituidos por una unidad aritmética lógica de 4 bits, con una memoria de lectura (ROM) con una capacidad de memorización de 16 Kbits hasta 120 Kbits, y con una memoria de lectura-escritura de acceso aleatorio (RAM) con una capacidad de almacenamiento de 512 bits a 4 Kbits, en forma de circuitos integrados monolíticos, encerrados en cápsulas cuyas dimensiones exteriores no excedan de 20 x 60 mm, provistos de un máximo de 80 patillas de conexión y de - una sigla de identificación consistente, o que comprenda una de las combinaciones alfanuméricas siguientes: CD 3200 a 3299 TP 0310 a 03299 HD 36800 HD 504165 TP 0450 a 04599 HD 38620 HD 514080 TMC 0700 a 0719 TP 0400 a 04099 HD 44800 a 05000 a 05099 TP 0560 a 05999 HD 44800 TMC 0980 a 0999 TP 7767 BS 11 HD 44807 - TMC 1500 a 1599 - HD 44820 - TMC 1900 a 1999 - HD 44840 - - - HD 44860 - - - HD 6140142 u - otras siglas de identificación relacionadas con microordenadores "monochips" que concuerden con la presente descripción		
8542 11 75 0 14 F	----- Microprocesadores con una capacidad de 16 bits en tecnología bipolar, en forma de circuitos integrados monolíticos, encerrados en cápsulas cuyas dimensiones exteriores no excedan de 25 x 62 mm, provistos de un máximo de 68 patillas de		

CODIFICACION	DESIGNACION DE LAS MERCANCIAS	UNIDADES SUPLEMENT	OBSERVACIONES
	conexión o puntos de contacto y de - una sigla de identificación consistente en, o que comprenda una de las combinaciones alfanuméricas siguientes AM 79116 SBP 9989 u - otras siglas de identificación relacionadas con microprocesadores que concuerden con la presente descripción		
8542 11 75 0 15 C	----- Microprocesadores de una capacidad de 16 bits, realizados en tecnología H-MOS (inclusive H-MOS), en forma de circuitos integrados o monolíticos, constituidos por una unidad central de proceso (CPU), un reloj de dos canales independientes de acceso directo a la memoria, un controlador programable de interrupciones, tres ratos programables de 16 bits, una memoria programable y un generador programable de estado de espera con una unidad de control de los buses encerrados en cápsulas cuyas dimensiones exteriores no excedan de 30 x 30 mm, provistos de un máximo de 68 patillas de conexión o puntos de contacto y de - una sigla de identificación consistente en, o que comprenda, la combinación alfanumérica siguiente 80188 u - otras siglas de identificación relacionadas con microprocesadores que concuerden con la presente descripción		
8542 11 75 0 16 A	----- Microordenadores "monochip" constituidos por una unidad aritmética lógica de 8 bits, una memoria masera de lectura ultravioleta (EPROM) con una capacidad de almacenamiento de 32 Kbits, y una memoria de lectura y escritura de acceso aleatorio (RAM) con una capacidad de memorización de 1 Kbit, en forma de circuitos integrados monolíticos, encerrados en cápsulas cuyas dimensiones exteriores no excedan de 15 x 53 mm, provistos de un máximo de 40 patillas de conexión, de una ventana de cuarzo y de - una sigla de identificación consistente en, o que comprenda, una de las siguientes combinaciones de cifras: 8751 7742 u - otras siglas de identificación relacionadas con microordenadores "monochip" que concuerden con la presente descripción		
8542 11 75 0 17 I	----- Microordenadores "monochip" realizados en tecnología C-MOS, constituidos por una unidad aritmética lógica de 12 bits, una memoria masera de lectura exclusivamente (ROM) con una capacidad de memorización de 24 Kbits y una memoria de lectura-escritura de acceso aleatorio (RAM) con una capacidad de memorización de 7 Kbits, en forma de circuitos integrados monolíticos, encerrados en cápsulas cuyas dimensiones exteriores no excedan de 13 x 30 mm, provistos de un mínimo de 64 patillas de conexión o puntos de contacto y de - una sigla de identificación consistente en, o que comprenda, la combinación alfanumérica siguiente MS 8754 - otras siglas de identificación relacionadas con microordenadores "monochip" que concuerden con la presente descripción		
8542 11 75 0 18 G	----- Microprocesadores de gestión de entrada-salida, realizados en tecnología H-MOS (inclusive H-MOS), en forma de circuitos integrados monolíticos encerrados en cápsulas cuyas dimensiones exteriores no excedan de 17 x 53 mm, provistos de un máximo de 40 patillas de conexión y de - una sigla de identificación en, o que comprenda, la siguiente combinación de cifras: 8088 u - otras siglas de identificación relacionadas con microprocesadores de control de entrada-salida que concuerden con la presente descripción		

CODIFICACION	DESIGNACION DE LAS MERCANCIAS	UNIDADES SUPLEMENT	OBSERVACIONES
	----- Los demás		
8542 11 75 0 18 E	Microordenadores monochip en tecnología C-MOS, en forma de circuitos integrados monolíticos, consistentes en una unidad lógica aritmética (ALU) con una organización de 8 bits, una memoria muerta de lectura exclusiva (ROM) con una capacidad de almacenamiento de 2 K x 8 bits, una tonalidad que: un generador de multifrecuencia (DMF); una memoria de acceso aleatorio (RAM) con una capacidad de almacenamiento de 1 Kbit y/o con memoria de acceso aleatorio (RAM) con una capacidad de almacenamiento de 512 bits, encerrados en una cápsula cuyas dimensiones no excedan de 18 x 54 mm, provisto de un máximo de 42 patillas de conexión y de - una sigla de identificación consistente en, o que comprenda, una de las combinaciones alfanuméricas siguientes: T 8978 TCM 8301 TCM 8302 U - otras siglas de identificación relacionadas con los microordenadores monochip que concuerden con la presente descripción	-	
8542 11 75 0 20 C	Microprocesadores de 8 bits provistos de una arquitectura interna de 16 bits, en tecnología N-MOS, incluida la tecnología N-MOS, en forma de circuitos integrados monolíticos, consistentes en una unidad central de tratamiento, un generador de ritmo, dos canales DMA autónomos, un controlador de interrupciones programable, 3 relojes de 16 bits programables, una memoria programable y una lógica para sección de circuito periférico, un generador de estado de espera y una unidad de control de los buses, encerrados en cápsulas cuyas dimensiones exteriores no excedan de 30 x 30 mm, provistos de un máximo de 88 patillas de conexión o puntos de contacto y de - una sigla de identificación consistente en, o que comprenda, la combinación numérica siguiente: 80188 U - otras siglas de identificación relacionadas con microprocesadores que concuerden con la presente descripción	-	
8542 11 75 0 22 I	Unidades centrales de tratamiento (CPU), en tecnología N-MOS (incluida la tecnología N-MOS), constituidas por 4 memorias de servicio con unas capacidades de almacenamiento de 8 x 8 bits, 16 x 16 bits, 16 x 20 bits y 32 x 32 bits, un registro de 8 bits, un registro de 12 bits, un registro de 16 bits y dos registros de 20 bits, un contador de 8 bits y un reloj, que se presente en forma de circuitos integrados monolíticos, encerrados en cápsulas cuyas dimensiones exteriores no excedan de 25 x 25 mm, provistos de un máximo de 88 patillas de conexión y de - una sigla de identificación consistente en, o que comprenda, la combinación alfanumérica siguiente: LSI-80404855 U - otras siglas de identificación relacionadas con CPU que concuerden con la presente descripción	-	
8542 11 75 0 23 G	Coprocadores de textos, en forma de circuitos integrados monolíticos, encerrados en cápsulas cuyas dimensiones exteriores no excedan de 25 x 25 mm, provistos de un máximo de 88 patillas de conexión y de - una sigla de identificación consistente en, o que comprenda, la combinación alfanumérica siguiente: C 82730 U - otras siglas de identificación relacionadas con coprocadores de textos que concuerden con la presente descripción	-	
8547 11 75 0 24 E	Microprocesadores de una capacidad de 16 bits fabricados con tecnología N-MOS (incluida la N-MOS), en forma de circuitos	-	

CODIFICACION	DESIGNACION DE LAS MERCANCIAS	UNIDADES SUPLEMENT	OBSERVACIONES
	Integrados monolíticos constituidos por una unidad central de proceso (CPU) con un controlador de gestión y protección de la memoria (MMU) y un sistema interno de explotación en direcciones reales o virtuales (DOS), en una caja cuyas dimensiones exteriores no superen 30 x 30 mm, con 88 patillas o pines de conexión y que lleve - una sigla de identificación consistente en, o que comprenda, la combinación siguiente: 80288 U - otras siglas de identificación que se refirieran a los microprocesadores antes descritos		
8542 11 75 0 25 B	Microprocesadores (MPU) de 32 bits, fabricados con tecnología C-MOS, en forma de circuitos integrados monolíticos, encerrados en cápsulas cuyas dimensiones no superen 38 x 38 mm, con 132 patillas de conexión como máximo y que lleven - una sigla de identificación consistente en, o que comprenda, una de las combinaciones siguientes: MC 68020 MC 68030 MC 68031 80386 U - otras siglas de identificación que se refirieran a los circuitos antes descritos	-	
8542 11 75 0 26 J	Microordenadores de tecnología N-MOS (incluyendo N-MOS) de 8 bits, en forma de circuitos integrados monolíticos que incorporan una unidad aritmética y lógica de 16 bits (ALU), una faja de 4 Kbits, una memoria de acceso selectivo de 4 Kbits, encerrados en cápsulas con dimensiones exteriores no superiores a 42 mm x 17 mm y un máximo de 84 patillas de conexión, llevando - una sigla de identificación consistente por o en la que se incluya la combinación siguiente: PD 78110 U - otras siglas de identificación relacionadas con microordenadores, que se adecuen a la presente descripción	-	
8542 11 75 0 27 H	Coprocadores de gráficos, en tecnología C-MOS, en forma de circuitos integrados monolíticos, que comprendan un controlador avanzado DRAM para memoria de gráficos, registradores de desplazamiento y un canal DMA, hasta 1024 colores simultáneos, soporte de múltiples tareas, video secuencial integral DRAM/acceso DRAM, encerrados en una cápsula cuyas dimensiones exteriores no excedan de 37 x 37 mm, provistos de un máximo de 88 patillas de conexión o puntos de contacto y de - una sigla de identificación consistente en, o que comprenda, la combinación numérica siguiente: 82786 U - otras siglas de identificación relacionadas con coprocadores de gráficos que concuerden con la presente descripción	-	
8542 11 75 0 28 F	Unidades de cálculo para datos numéricos (NPX), en tecnología N-MOS (incluida la tecnología N-MOS), que no contengan más de 14 registros, en forma de circuitos integrados monolíticos, encerrados en cápsulas cuyas dimensiones exteriores no excedan de 15 x 82 mm, provistos de un máximo de 40 patillas de conexión y de - una sigla de identificación consistente en, o que comprenda, una de las combinaciones alfanuméricas siguientes: FDC 8216 FDC 8216B WD 8216C WD 8216D FDC 82297 FDC 82298T U - otras siglas de identificación relacionadas con circuitos separadores de datos que concuerden con la presente descripción	-	
8542 11 75 0 29 D	Coprocadores matemáticos (FPU) que trabajan con coma flotante, fabricados con tecnología C-MOS, en forma de circuitos integrados monolíticos constituidos por 8 registros	-	

CODIFICACION	DESIGNACION DE LAS MERCANCIAS	UNIDADES SUPLEMEN.	OBSERVACIONES
8542 11 75 0 90 F	de 80 bits y un bus de 32 bits, encerrados en una cápsula cuyas dimensiones exteriores no superen 28 x 28 mm, con 80 patillas de conexión como máximo y que lleve una sigla de identificación consistente en, o que comprenda, la combinación alfanumérica siguiente: MC 88881 MC 88882 u - otras siglas de identificación que se refieran a los circuitos antes descritos	-	
8542 11 81 0	Los demás	-	
8542 11 81 0	Circuitos lógicos, circuitos de control y de mando, circuitos de interfaz	-	
8542 11 81 0 11 B	Controladores de multiprotocolo de comunicaciones, realizados con tecnología MOS (MOS-MPC), que permitan recibir y transmitir datos en modo síncrono, en forma de circuitos integrados monolíticos, contenidos en alojamientos cuyas dimensiones exteriores no excedan de 18 x 54 mm, que cuenten como máximo con 44 patillas de conexión o puntos de contacto y lleven una marca de identificación consistente en una de las combinaciones de cifras siguientes o que las contenga: 2652 16458 88857 8273 8274 o - cualquier otra marca de identificación correspondiente a controladores MOS-MPC que se ajusten a la descripción anterior	-	
8542 11 81 0 12 J	Circuitos electrónicos para sincronización de señales entre estandar y con controlitas en un sistema telefónico en forma de circuitos integrados monolíticos contenidos en un alojamiento cuyas dimensiones no excedan de 14 x 37 mm, que cuenten como máximo con 28 patillas de conexión y que lleven una marca de identificación consistente en la combinación alfanumérica siguiente o que la contenga: QmV 18 0W1 o cualquier otra marca de identificación correspondiente a microcircuitos que se ajusten a la descripción anterior	-	
8542 11 81 0 13 H	Circuitos electrónicos de conexión periférica (DMA-Controller), realizados en tecnología N-MOS, en forma de circuitos monolíticos, encerrados en estuches, cuyas dimensiones exteriores no excedan los 21 x 52 mm, provistos de 84 clavijas de conexión como máximo y de una sigla de identificación consistente en, o que comprenda, una de las combinaciones alfanuméricas siguientes: MD 8644 8237 MCM 88440 MD 88 A 4 8257 MCM 88450 MD B 84 MD 88450-4 AM 8517 A MD 88450-8 MD 88450-8 CD 21898 u - otras siglas de identificación relacionadas con los DMA-controller que concuerden con la presente descripción	-	
8542 11 81 0 14 F	Circuitos electrónicos de control para visualización de gráficos de colores (GDC) que pueda controlar una memoria de 256 words a 16 bits, en forma de circuitos integrados monolíticos encerrados en estuches cuyas dimensiones exteriores no excedan los 15 x 52 mm, provistos de un máximo de 40 clavijas de conexión y de una sigla de identificación consistente en, o que comprenda, la combinación alfanumérica siguiente: PD 7220 u - otras siglas de identificación relacionadas con los GDC que concuerden con la presente descripción	-	
8542 11 81 0 15 C	Redes de puertas semidiademas (gate arrays) realizadas en tecnología C-MOS, en forma de circuitos integrados	-	

CODIFICACION	DESIGNACION DE LAS MERCANCIAS	UNIDADES SUPLEMEN.	OBSERVACIONES
8542 11 91 0 16 A	monolíticos, con 8000 funciones NAND de dos entradas, encerrados en cápsulas cuyas dimensiones exteriores no excedan de 38 x 39 mm y provistos de un máximo de 178 patillas de conexión y de una sigla de identificación consistente en, o que comprenda, una de las combinaciones alfanuméricas siguientes: M8 68000 VH u - otras siglas de identificación relacionadas con las redes lógicas en C-MOS que concuerden con la presente descripción	-	
8542 11 91 0 17 I	Redes de puertas programadas para el control de la escritura y la memoria de un sistema de vídeo en forma de circuitos integrados monolíticos, encerrados en cápsulas cuyas dimensiones exteriores no excedan de 15 x 52 mm, provistos de un máximo de 40 patillas de conexión y de una sigla de identificación consistente en, o que comprenda, la combinación alfanumérica siguiente: 38300 u - otras siglas de identificación relacionadas con las redes de puertas programadas que concuerden con la presente descripción	-	
8542 11 91 0 18 D	Unidades de mando de red local que permitan resolver conflictos de utilización en forma de circuitos integrados monolíticos encerrados en cápsulas cuyas dimensiones exteriores no excedan de 18 x 53 mm, provistos de un máximo de 48 patillas de conexión y de una sigla de identificación consistente en, o que comprenda, una de las combinaciones alfanuméricas siguientes: MCM 88890 AM 7990 COM 9026 WD 2840 8001 8003 82588 82589 u - otras siglas de identificación relacionadas con unidades de mando que concuerden con la presente descripción	-	
8542 11 91 0 18 G	Elementos electrónicos en tecnología N-MOS (incluida la tecnología N-MOS) de control, con discos rígidos (N-MOS-MDC), en forma de circuitos integrados monolíticos, encerrados en cápsulas cuyas dimensiones exteriores no excedan de 18 x 53 mm, provistos de un máximo de 44 patillas de conexión y de una sigla de identificación consistente en, o que comprenda, una de las combinaciones alfanuméricas siguientes: WD 1010 WD 2010 PD 7281 WD 8010 - MDC 8224 - WD 8011 u - otras siglas de identificación relacionadas con la presente descripción	-	
8542 11 91 0 19 E	Unidades aritméticas y lógicas, en tecnología N-MOS (incluida la tecnología N-MOS), constituidas por un registro de 32 bits, un registro de 24 bits, un registro de 4 bits, doce registros de 1 bit, dos memorias de servicio con una capacidad de almacenamiento de 16 x 24 bits, circuitos que efectúen operaciones aritméticas y lógicas, una lógica de decodificación, una lógica de diagnosis, un contador de 8 bits, y un reloj, que se presentan en forma de circuitos integrados monolíticos, encerrados en cápsulas cuyas dimensiones exteriores no excedan de 23 x 52 mm, provistos de un máximo de 84 patillas de conexión y de la sigla de identificación siguiente: ASU 0488 u - otras siglas de identificación relacionadas con unidades aritméticas y lógicas que concuerden con la presente descripción	-	
8542 11 91 0 20 C	Circuitos de control lógico en tecnología N-MOS (incluida la tecnología N-MOS), constituidos por un registro de 7 bits, tres contadores, un multiplexor, circuitos secuenciales y combinatorios que efectúen operaciones de control, una lógica de decodificación, una lógica de diagnosis y un reloj que se presentan en forma de circuitos integrados	-	

CODIFICACION	DESIGNACION DE LAS MERCANCIAS	UNIDADES SUPLEMENT	OBSERVACIONES
8542 11 91 0 21 A	<p>monolíticos, encerrados en cápsulas cuyas dimensiones exteriores no excedan de 23 x 82 mm, provistos de un máximo de 64 patillas de conexión y de - la sigla de identificación MIC 0482 u - otras siglas de identificación relacionadas con circuitos de control lógicos que concuerden con la presente descripción</p> <p>Circuitos lógicos en tecnologías N-MOS (incluyendo H-MOS) utilizados como generadores de señales de reloj para unidades centrales de tratamiento, la memoria principal y la interfaz de entrada-salida (ESI) en forma de circuitos integrados monolíticos, encerrados en cápsulas cuyas dimensiones exteriores no excedan de 25 x 25 mm, provistos de un máximo de 88 patillas de conexión y de - una sigla de identificación consistente en, o que comprenda, la combinación alfanumérica siguiente: H10882 u (MCC) u - otras siglas de identificación relacionadas con circuitos lógicos con la presente descripción</p>		
8542 11 91 0 22 I	<p>Elementos de control de secuencias en tecnología N-MOS (incluyendo H-MOS), constituidos por un registro de 32 bits, tres registros de 16 bits, una memoria con una capacidad de almacenamiento de 16 x 16 bits, una memoria LIFO con una capacidad de almacenamiento de 7 x 17 bits, un circuito de adición, una lógica de decodificación, una lógica de prioridad, una lógica de diagnóstico, un multiplexor de 18 bits, un contador de 8 bits y un reloj que presente en forma de circuitos integrados monolíticos, encerrados en cápsulas cuyas dimensiones exteriores no excedan de 23 x 82 mm, provistos de un máximo de 64 patillas de conexión y de - la sigla de identificación CSS 0484 u - otras siglas de identificación relacionadas con circuitos de control de secuencias que concuerden con la presente descripción</p>		
8542 11 91 0 23 G	<p>Elementos electrónicos de control en tecnología bipolar, en forma de circuitos integrados monolíticos para el mando de memorias D-RAM, que aseguren la función de multiplexor de direcciones y de generador de impulsos, encerrados en cápsulas cuyas dimensiones exteriores no excedan de 17 x 38 mm, provistos de un máximo de 48 patillas de conexión y de - una sigla de identificación consistente en, o que comprenda, una de las combinaciones alfanuméricas siguientes: DP 8408 u 8409 u 1422 u 745 409 u - otras siglas de identificación relacionadas con circuitos de control bipolares D-RAM que concuerden con la presente descripción</p>		
8542 11 91 0 24 E	<p>Unidad de comunicación para conexión (EPCI) entre un microprocesador y un canal de datos en forma de circuitos integrados monolíticos, encerrados en cápsulas cuyas dimensiones exteriores no excedan de 17 x 38 mm, provistos de un máximo de 26 patillas de conexión y de - una sigla de identificación consistente en, o que comprenda, la combinación alfanumérica siguiente: C051 u - otras siglas de identificación relacionadas con EPCI que concuerden con la presente descripción</p>		
8542 11 91 0 25 B	<p>Interfases en serie que permitan ejecutar las funciones de codificación y decodificación de datos y las funciones de mando conexas en una red local, que se presenten en forma de circuitos integrados monolíticos, encerrados en cápsulas cuyas dimensiones exteriores no excedan de 18 x 33 mm,</p>		

CODIFICACION	DESIGNACION DE LAS MERCANCIAS	UNIDADES SUPLEMENT	OBSERVACIONES
8542 11 91 0 25 J	<p>provistos de un máximo de 24 patillas de conexión y de - una sigla de identificación consistente en, o que comprenda, una de las combinaciones alfanuméricas siguientes: AM 7981 8002 8023 82501 COM 8032 u - otras siglas de identificación relacionadas con interfases en serie que concuerden con la presente descripción</p>		
8542 11 91 0 27 H	<p>Interfases para la conversión en paralelo o en serie de señales numéricas en los aparatos telefónicos en tecnología C-MOS, en forma de circuitos integrados monolíticos, encerrados en cápsulas cuyas dimensiones exteriores no excedan de 17 x 38 mm, provistos de un máximo de 28 patillas de conexión y de - una sigla de identificación consistente en, o que comprenda, la combinación alfanumérica siguiente: WCC 2850 u - otras siglas de identificación relacionadas con circuitos interfaz que concuerden con la presente descripción</p> <p>Mandos de cuatro líneas, en tecnología Schottky de baja potencia, en forma de circuitos integrados monolíticos, encerrados en cápsulas cuyas dimensiones exteriores no excedan de 20 x 7 mm, provistos de un máximo de 16 patillas de conexión y de - una sigla de identificación consistente en, o que comprenda, una de las combinaciones alfanuméricas siguientes: AM 28 L520 AM 28L531 SN 75172 SN 75174 u - otras siglas de identificación relacionadas con pilotos de cuatro líneas que concuerden con la presente descripción</p>		
8542 11 91 0 28 F	<p>Circuitos electrónicos realizados en tecnologías bipolares, para el control de memorias dinámicas octales, en forma de circuitos integrados monolíticos, encerrados en cápsulas cuyas dimensiones exteriores no excedan de 18 x 33 mm, provistos de un máximo de 20 patillas de conexión y de - una sigla de identificación consistente en, o que comprenda, una de las combinaciones alfanuméricas siguientes: 11AM 2985 AM 2988 u - otras siglas de identificación relacionadas con circuitos bipolares que concuerden con la presente descripción</p>		
8542 11 91 0 29 D	<p>Circuitos de interfaz de bus realizado en tecnología bipolar, con registros de 8, 9 ó 10bits, en forma de circuitos integrados monolíticos, encerrados en cápsulas cuyas dimensiones exteriores no excedan de 18 x 34 mm, provistos de un máximo de 24 patillas de conexión o puntos de contacto y de - una sigla de identificación consistente en, o que comprenda, una de las combinaciones alfanuméricas siguientes: AM 2982 AM 2983 AM 2984 AM 2985 AM 2986 AM 2987 AM 2988 AM 2989 AM 2990 u - otras siglas de identificación relacionadas con circuitos de interfaz de bus que concuerden con la presente descripción</p>		
8542 11 91 0 30 B	<p>Circuitos de interfaz de bus múltiple (Multiple Bus Interfizer) realizados en tecnología Low Power Schottky, que permitan la interfaz entre una unidad de corrección y detección de error, el flujo de datos que transitan por el bus y una memoria dinámica de lectura-escritura de acceso aleatorio (D-RAM), en forma de circuitos integrados monolíticos, encerrados en cápsulas cuyas dimensiones exteriores no excedan de 8 x 33 mm, provistos de un máximo de 24 patillas de conexión y de - una sigla de identificación consistente en, o que comprenda, la</p>		

CODIFICACION	DESIGNACION DE LAS MERCANCIAS	UNIDADES SUPLEMENT	OBSERVACIONES
8542 11 91 0 31 J	combinación alfanumérica siguiente AM 2961 u - otras siglas de identificación relacionadas con montajes que concuerden con la presente descripción	-	
8542 11 91 0 32 H	Circuitos electrónicos capaces de controlar los destapes y el estado (status and shift control unit), realizados en tecnología bipolar, en forma de circuitos integrados monolíticos, encerrados en cápsulas cuyas dimensiones exteriores no excedan de 18 x 57 mm, provistos de un máximo de 42 patillas de conexión y de - una sigla de identificación consistente en, o que comprenda, la combinación alfanumérica siguiente AM 2904 u - otras siglas de identificación relacionadas con unidades de control de estado y de destape que concuerden con la presente descripción	-	
8542 11 91 0 33 F	Circuitos de interfaz de líneas de abanques (SLIC) con mando interno por reloj, en forma de circuitos integrados monolíticos, encerrados en cápsulas cuyas dimensiones exteriores no excedan de 18 x 39 mm, provistos de un máximo de 28 patillas, de conexión y de - una sigla de identificación consistente en, o que comprenda, una de las combinaciones alfanuméricas siguientes 5502 ICME 0055/RIFA (PBL) 3735 u - otras siglas de identificación relacionadas con interfaces que concuerden con la presente descripción	-	
8542 11 91 0 33 F	Circuitos de control de datos de entrada/salida, realizados en tecnología M-MOS (incluida la tecnología M-MOS), provistos de un reloj, con una memoria estática de lectura-escritura de acceso aleatorio (SRAM) y una capacidad de almacenamiento de 128 x 8 bits, en forma de circuitos integrados monolíticos, encerrados en cápsulas cuyas dimensiones exteriores no excedan de 18 x 54 mm, provistos de un máximo de 40 patillas de conexión y de - una sigla de identificación consistente en, o que comprenda, una de las combinaciones alfanuméricas siguientes 6532 CO 10750 u - otras siglas de identificación relacionadas con circuitos de control de datos que concuerden con la presente descripción	-	
8542 11 91 0 34 D	Circuitos integrados monolíticos analógicos-digitales, realizados en tecnología bipolar para señales de interfaz entre la unidad periférica de memoria de discos rígidos y la unidad central, encerrados en cápsulas cuyas dimensiones máximas no excedan de 15 x 50 mm, provistos de un máximo de 40 patillas de conexión y de - una sigla de identificación consistente en, o que comprenda, la combinación alfanumérica siguiente AD 581C u - otras siglas de identificación relacionadas con circuitos integrados que concuerden con la presente descripción	-	
8542 11 91 0 35 A	Circuitos de control de servomecanismos, realizados en tecnología C-MOS, en forma de circuitos integrados monolíticos, encerrados en cápsulas cuyas dimensiones exteriores no excedan de 17 x 24 mm, provistos de un máximo de 40 patillas de conexión y de - una sigla de identificación consistente en, o que comprenda, la combinación alfanumérica siguiente KM 3707 u - otras siglas de identificación relacionadas con circuitos de control que concuerden con la presente descripción	-	
8542 11 91 0 37 G	Circuitos electrónicos de control, realizados en tecnología	-	

CODIFICACION	DESIGNACION DE LAS MERCANCIAS	UNIDADES SUPLEMENT	OBSERVACIONES
8542 11 91 0 38 E	M-10S (incluida la tecnología M-10S), en forma de circuitos integrados monolíticos, para el control de memoria D-RAM con la función de multiplexor de direcciones y de generador de impulsión del ciclo de control, encerrados en cápsulas cuyas dimensiones exteriores no excedan de 17 x 52 mm, provistos de un máximo de 48 patillas de conexión o 52 puntos de contacto y de - una sigla de identificación consistente en, o que comprenda, una de las combinaciones alfanuméricas siguientes C 8208 FMC1 4502 u - otras siglas de identificación relacionadas con circuitos de control D-RAM que concuerden con la presente descripción	-	
8542 11 91 0 38 C	Módulos lógicos TTC en tecnología bipolar, con un máximo de seis funciones lógicas, en forma de circuitos integrados monolíticos, encerrados en cápsulas cuyas dimensiones no excedan de 17 x 34 mm, provistos de un máximo de 24 patillas de conexión y de - una sigla de identificación consistente en, o que comprenda, una de las combinaciones alfanuméricas siguientes SH 767 385 SH 988 088 u - otras siglas de identificación relacionadas con elementos lógicos que concuerden con la presente descripción	-	
8542 11 91 0 38 C	Circuitos de control y de interfaz para unidad central (CPU control), realizados en tecnología C-MOS, en forma de circuitos integrados monolíticos, encerrados en cápsulas cuyas dimensiones exteriores no excedan de 25 x 25 mm, provistos de un máximo de 88 patillas de conexión y de - una sigla de identificación consistente en, o que comprenda, una de las combinaciones alfanuméricas siguientes FE 2000 FE 3000 LIA 0387 FE 3010 u - otras siglas de identificación relacionadas con circuitos de control y de interfaz que concuerden con la presente descripción	-	
8542 11 91 0 40 A	Circuitos de control, de ocho canales, capaces de mantener una fracción constante de los electroimanes, realizados en tecnología C-MOS, con diodos incorporados y memoria de 8 bits, en forma de circuitos integrados monolíticos, encerrados en cápsulas cuyas dimensiones no excedan de 8 x 28 mm, provistos de un máximo de 22 patillas de conexión y de - una sigla de identificación consistente en, o que comprenda, la combinación alfanumérica siguiente UCN 5801 u - otras siglas de identificación relacionadas con microcircuitos que concuerden con la presente descripción	-	
8542 11 91 0 41 I	Circuitos de control, de cuatro canales, capaces de mantener una fracción constante de los electroimanes, realizados en tecnología C-MOS, con diodos incorporados y memoria de 4 bits, en forma de circuitos integrados monolíticos, encerrados en cápsulas cuyas dimensiones no excedan de 7 x 22 mm, provistos de un máximo de 18 patillas de conexión y de - una sigla de identificación consistente en, o que comprenda, la combinación alfanumérica siguiente UCN 5813 u - otras siglas de identificación relacionadas con microcircuitos que concuerden con la presente descripción	-	
8542 11 91 0 42 D	Circuitos interfaces de bus en tecnología C-MOS, en forma de circuitos integrados monolíticos, para el control de líneas de comunicación que comprendan un bus numérico, dos receptores independientes, un transmisor que consista esencialmente en una memoria first-in/first-out (FIFO).	-	

CODIFICACION	DESIGNACION DE LAS MERCANCIAS	UNIDADES SUPLEMENT	OBSERVACIONES
	encerrados en cápsulas cuyas dimensiones exteriores no excedan de 20 x 32 mm provistos de un máximo de 44 patillas de conexión y de - una sigla de identificación consistente en, o que comprenda, la combinación alfanumérica siguiente H5 3262 u - otras siglas de identificación relacionadas con los circuitos interfaz de bus que concuerden con la presente descripción		
	- - - - - Los demás		
8542 11 91 0 43 E	Mandos de ocho líneas realizados en tecnología Schottky-TTL en forma de circuitos integrados monolíticos, encerrados en cápsulas, cuyas dimensiones exteriores no excedan de 14 x 14 mm, provistos de un máximo de 28 patillas de conexión o zonas de contacto y de - una sigla de identificación que consista en, o que comprenda, una de las combinaciones alfanuméricas siguientes S17D NE 5170 UC 5170 u - otras siglas de identificación relacionadas con circuitos que concuerden con la presente descripción		
8542 11 91 0 44 C	Circuitos interfaz para sincronización del flujo de datos de accionador de disco duro en forma de circuitos integrados monolíticos, encerrados en cápsulas, cuyas dimensiones exteriores no excedan de 16 x 35 mm, provistos de un máximo de 28 patillas de conexión y de - una sigla de identificación que consista en, o que comprenda, la combinación alfanumérica siguiente DP 8462 u - otras siglas de identificación relacionadas con interfaz en serie que concuerden con la presente descripción		
8542 11 91 0 45 J	Circuitos interfaz en tecnología CMOS para señales entre una unidad periférica de memoria de disco rígido y la unidad central, en forma de circuitos integrados monolíticos, encerrados en cápsulas cuyas dimensiones exteriores no excedan de 28 x 53 mm, provistos de un máximo de 68 patillas de conexión o puntos de contacto y de - una sigla de identificación consistente en, o que comprenda, una de las combinaciones alfanuméricas siguientes DMT1 508 AIC 500 DMT1 509 AIC 16000 WC 11C 00 u - otras siglas de identificación relacionadas con circuitos integrados que concuerden con la presente descripción		
8542 11 91 0 46 H	Circuitos de control secuencial de datos para interfaz entre unidad magnética de disco duro y control de memoria en tecnología MOS, en forma de circuitos monolíticos, encerrados en una cápsula, cuyas dimensiones exteriores no excedan de 28 x 54 mm, provistos de un máximo de 68 patillas de conexión y de - una sigla de identificación consistente en, o que comprenda, una de las combinaciones alfanuméricas siguientes AIC 010 AIC 100 DMT1 505 u - otras siglas de identificación relacionadas con circuitos que concuerden con la presente descripción		
8542 11 91 0 47 F	Circuitos interfaz en serie de codificación/decodificación para amplificadores de disco rígidos en forma de circuitos integrados monolíticos cuyas dimensiones exteriores no excedan de 17 x 37 mm, provistos de un máximo de 28 patillas de conexión y de - una sigla de identificación consistente en, o que comprenda, una de las combinaciones alfanuméricas siguientes DMT1 507 DMT1 507T AIC 250 AIC 270 u - otras siglas de identificación relacionadas con circuitos interfaz que concuerden con la presente descripción		

CODIFICACION	DESIGNACION DE LAS MERCANCIAS	UNIDADES SUPLEMENT	OBSERVACIONES
8542 11 91 0 48 D	Circuitos de control, realizados en tecnología MOS, en forma de circuitos integrados monolíticos, para el control de la memoria 3-RAM, que aseguran la función de multiplexor de direcciones o de generador de impulsos de ciclo de control encerrados en cápsulas, cuyas dimensiones exteriores no excedan de 26 x 54 mm, provistos de un máximo de 68 patillas de conexión o puntos de contacto y de - una sigla de identificación consistente en, o que comprenda, una de las combinaciones alfanuméricas siguientes DMT1 508 AIC 300 u - otras siglas de identificación relacionadas con circuitos que concuerden con la presente descripción		
8542 11 91 0 49 B	Controladores de pantallas catódicas (CRT) realizado en tecnología bipolar, en forma de circuitos integrados monolíticos, encerrados en cápsulas cuyas dimensiones exteriores no excedan de 15 x 35 mm, provistos de un máximo de 40 patillas de conexión y de - una sigla de identificación consistente en, o que comprenda, una de las combinaciones alfanuméricas siguientes SCB 2675 u - otras siglas de identificación relacionadas con las CRT que concuerden con la presente descripción		
8542 11 91 0 50 J	Circuitos de control realizados en tecnología TTL en forma de circuitos integrados monolíticos para control de la activación de magnetos magnéticos de impresión encerrados en cápsulas cuyas dimensiones exteriores no excedan de 8 x 23 mm, provistos de un máximo de 18 patillas de conexión y de - una sigla de identificación consistente en, o que comprenda, la combinación alfanumérica siguiente 801370-002 810751-001 u - otras siglas de identificación relacionadas con circuitos integrados que concuerden con la presente descripción		
	- - - - - Los demás		
8542 11 91 0 51 H	Redes lógicas programables (PLA), parcialmente programables por el usuario, en tecnología bipolar, en forma de circuitos integrados monolíticos con fusibles provistos de una red AND programable y de una red OR fija con registros o sin ellos, con un máximo de 20 entradas y 10 salidas, encerrados en cápsulas cuyas dimensiones exteriores no excedan de 18 x 39 mm, provistos de un máximo de 28 patillas de conexión y de - una sigla de identificación consistente en, o que comprenda, una de las combinaciones alfanuméricas siguientes D H 6 16 A 4 10 L 4 10 L 6 16 C 1 - 18 H 2 20 C 1 12 H 6 16 L 2 20 L 2 12 L 6 16 L 6 20 L 10 - 20 R 4 12 L 10 16 L 8 20 X 4 - 18 R 4 20 X 8 14 H 4 16 R 70 x 10 14 L 4 15 R 8 14 L 8 16 x 4 u - otras siglas de identificación relacionadas con la PLA que concuerden con la presente descripción		
8542 11 91 0 52 F	Redes lógicas que el usuario pueda programar (PPLA), que no se puedan borrar, en tecnología TTL-Schottky, en forma de circuitos integrados monolíticos, provistos de un máximo de 48 funciones AND, de un máximo de 8 funciones OR y de un máximo de 16 entradas, encerrados en cápsulas cuyas dimensiones exteriores no excedan de 17 x 39 mm, provistos de un máximo de 28 patillas de conexión y de - una sigla de identificación consistente en, o que comprenda una de las combinaciones alfanuméricas siguientes FP 54 AS 839 FP 74 AS 839 82 S 100 FP 54 AS 840 FP 74 AS 840 82 S 101		

CODIFICACION	DESIGNACION DE LAS MERCANCIAS	UNIDADES SUPLEMENT	OBSERVACIONES
8542 11 91 0 53 0	SN 54 LS 333 SN 74 LS 333 SN 54 LS 334 SN 74 LS 334 93456 SN 54 LS 335 SN 54 LS 335 93459 SN 54 LS 336 SN 74 LS 336 u - otras siglas de identificación relacionadas con FPLA que concuerden con la presente descripción	-	-
8542 11 91 0 54 B	Interfazas programables para la transmisión de datos, en tecnología N-MOS (incluida la tecnología N-MOS) (N-MOS-PCI), en forma de circuitos integrados monolíticos, encerrados en cápsulas cuyas dimensiones exteriores no excedan de 17 x 39 mm, provistos de un máximo de 28 patillas de conexión y de - una sigla de identificación consistente en, o que comprenda, la combinación alfanumérica siguiente: 8251A u - otras siglas de identificación relacionadas con N-MOS-PCI que concuerden con la presente descripción	-	-
8542 11 91 0 55 I	Circuitos de control para la gestión de las pantallas catódicas (CRIC) realizados en tecnología N-MOS (incluida la tecnología N-MOS) en forma de circuitos integrados monolíticos encerrados en cápsulas cuyas dimensiones exteriores no excedan de 62 x 25 mm, provistos de un máximo de 68 patillas de conexión o puntos de contacto y de - una sigla de identificación consistente en, o que comprenda, la siguiente combinación alfanumérica: AM 8053 D 8275H P 8275H HD 8845 HD 88 A 45 u - otras siglas de identificación relacionadas con CRIC que concuerden con la presente descripción	-	-
8542 11 91 0 56 O	Circuitos de control de disquetes (floppy disc controller), realizados en tecnología C-MOS, en forma de circuitos integrados monolíticos, encerrados en cápsulas cuyas dimensiones exteriores no excedan de 18 x 52 mm, provistos de un máximo de 48 patillas de conexión y de - una sigla de identificación consistente en, o que comprenda, una de las combinaciones alfanuméricas siguientes: FE 2100 MB 89311 G 70360-33 LI A 0519 - WD 37 C 65 - WD 16 C 92 u - otras siglas de identificación relacionadas con un circuito de adaptación que concuerde con la presente descripción	-	-
8542 11 91 0 58 0	Unidades programables de control de visualización (Advanced Video Display Controller/AVOC), realizadas en tecnología N-MOS (incluida la N-MOS) en forma de circuitos integrados monolíticos encerrados en cápsulas cuyas dimensiones exteriores no excedan de 15 x 35 mm, provistos de un máximo de 40 patillas de conexión y de - una sigla de identificación consistente en, o que comprenda, la combinación alfanumérica siguiente: SNC 2874 u - otras siglas de identificación relacionadas con circuitos que concuerden con la presente descripción	-	-
8542 11 91 0 57 E	Circuitos electrónicos bipolares que permitan detectar y corregir errores (EDCU), en forma de circuitos integrados monolíticos encerrados en cápsulas cuyas dimensiones exteriores no excedan de 16 x 52 mm, provistos de un máximo de 48 patillas de conexión y de - una sigla de identificación consistente en, o que comprenda, una de las combinaciones alfanuméricas siguientes: 2960 74F 630 74F 361 DP 8400 74LS 630 74LS 631 u - otras siglas de identificación relacionadas con EDCU que concuerden con la presente descripción	-	-
8542 11 91 0 58 C	Circuitos lógicos en tecnología N-MOS (incluida la tecnología N-MOS), que permitan detectar y corregir errores	-	-

CODIFICACION	DESIGNACION DE LAS MERCANCIAS	UNIDADES SUPLEMENT	OBSERVACIONES
8542 11 91 0 59 A	de 1 bit y detectar todos los errores de 2 bits, en forma de circuitos integrados monolíticos encerrados en cápsulas cuyas dimensiones exteriores no excedan de 25 x 25 mm, provistos de un máximo de 68 puntos de contacto y de - una sigla de identificación en, o que comprenda, la combinación numérica siguiente: 8206 u - otras siglas de identificación relacionadas con circuitos lógicos que concuerden con la presente descripción	-	-
8542 11 91 0 61 G	Circuitos lógicos en tecnología N-MOS (incluida la tecnología N-MOS) que permitan detectar y corregir errores múltiples que proceden de una línea de discos magnéticos, en forma de circuitos integrados monolíticos, encerrados en cápsulas cuyas dimensiones exteriores no excedan de 18 x 54 mm, provistos de un máximo de 40 patillas de conexión y de - una sigla de identificación consistente en, o que comprenda, una de las combinaciones alfanuméricas siguientes: 2 6085 AM 8520 AM 9521 u - otras siglas de identificación relacionadas con circuitos lógicos que concuerden con la presente descripción	-	-
8542 11 91 0 63 C	Circuitos de gestión de memoria (MMU) realizados en tecnología N-MOS (incluida N-MOS), que permitan dirigir una memoria de 16 megabits, en forma de circuitos monolíticos integrados, encerrados en cápsulas cuyas dimensiones exteriores no sean superiores a 82 x 25 mm, provistos de un máximo de 64 patillas de conexión o de 68 puntos de contacto y de - una sigla de identificación consistente en, o que comprenda, la combinación numérica siguiente: 6985 u - otras siglas de identificación relacionadas con circuitos de gestión de memoria (MMU) que concuerden con la presente descripción	-	-
8542 11 91 0 64 A	Elementos electrónicos en tecnología de débil potencia Schottky (ALPS) para el control electrónico de líneas de señales (BUS) y la conversión de los BUS locales en BUS multiplexados (BAM), en forma de circuitos integrados o monolíticos, encerrados en una cápsula cuyas dimensiones exteriores no excedan de 37 x 13 mm, provistos de 28 patillas de conexión y de - una sigla de identificación consistente en, o que comprenda, la siguiente combinación de cifras: 88452 u - otras siglas de identificación relacionadas con circuitos que concuerden con la presente descripción	-	-
8542 11 91 0 65 H	Circuitos de control de la generación de caracteres, realizados en tecnología C-MOS, para dispositivos de visualización de cristal líquido, en forma de circuitos integrados monolíticos encerrados en cápsulas cuyas dimensiones exteriores no excedan de 20 x 26 mm, provistos de un máximo de 60 patillas de conexión y de - una sigla de identificación consistente en, o que comprenda, la combinación alfanumérica siguiente: MD 81830 u - otras siglas de identificación relacionadas con los elementos de control y generación de caracteres que concuerden con la presente descripción	-	-
8542 11 91 0 65 H	Circuitos de interpolación para control de las funciones geométricas (Interpolation pulse generator), realizados en tecnología C-MOS en forma de circuitos integrados monolíticos, encerrados en cápsulas cuyas dimensiones exteriores no excedan de 17 x 39 mm, provistos de un máximo de 28 patillas de conexión y de - una sigla de	-	-

CODIFICACION	DESIGNACION DE LAS MERCANCIAS	UNIDADES SUPLEMENT	OBSERVACIONES
	identificación consistente en, o que comprenda, la combinación alfanumérica siguiente: XM 370 U - otras siglas de identificación relacionadas con los circuitos que concuerden con la presente descripción		
8542 11 91 0 85 F	Circuitos que permitan generar impulsos (scan generator), realizados en tecnología C-MOS, en forma de circuitos integrados monolíticos digitales, encerrados en cápsulas cuyas dimensiones exteriores no excedan de 25 x 25 mm, provistos de un máximo de 68 patillas de conexión y de una sigla de identificación que consista en, o que comprenda una de las combinaciones numéricas siguientes: 705 706 U - otras siglas de identificación relacionadas con circuitos que concuerden con la presente descripción		
8542 11 91 0 87 D	Codificadores-decodificadores de modulación por impulsos codificados (MIC) y filtros, realizados en tecnología N-MOS (incluida H-MOS), en forma de circuitos integrados monolíticos, que consistan en un Codec MIC totalmente integrado con recepción/transmisión, encerrados en cápsulas cuyas dimensiones exteriores no excedan de 10x 23 mm, provistos de un máximo de 16 patillas de conexión y de una sigla de identificación que consista en, o que comprenda una de las combinaciones numéricas siguientes: 2916 2917 U - otras siglas de identificación relacionadas con los codificadores-decodificadores y filtros MIC que correspondan con la presente descripción		
8542 11 91 0 88 B	Circuitos integrados monolíticos, a 4 canales, realizados con tecnología bipolar, para el control de lectura y escritura de cabezas magnéticas de unidad con disco rígido, encerrados en cápsulas cuyas dimensiones no excedan de 12 x 19 mm, provistos de un máximo de 28 patillas de conexión y de una sigla de identificación consistente en, o que comprenda la combinación alfanumérica siguiente: 551 510 U - otra sigla de identificación relacionada con circuitos integrados que concuerden con la presente descripción		
8542 11 91 0 89 J	Red de puertos metálicos programados (gate arrays), no programables por el usuario, realizados en tecnología C-MOS en forma de circuitos integrados monolíticos, operando con una tensión de alimentación de 12 V, con un mínimo de 637 funciones de dos entradas, cuya red contenga un código digital producido por un haz de electrones, encerrados en cápsulas cuyas dimensiones exteriores no excedan de 28 x 11 mm, provistos de un máximo de 22 patillas de conexión y de una sigla de identificación consistente en, o que comprenda, la combinación alfanumérica siguiente: FB 215 U - otras siglas de identificación relacionadas con circuitos que concuerden con la presente descripción		
8542 11 91 0 91 F	Circuitos lógicos de control y de gestión de pantalla catódica monocroma, (MOC, Monochrome Display Controller), fabricados con tecnología C-MOS en forma de circuitos integrados monolíticos, encerrados en cápsulas cuyas dimensiones exteriores no superan 25x 25 mm, con 68 patillas como máximo y que lleven una sigla de identificación consistente en, o que comprenda, la combinación siguiente: 01-01 00551 2 U - otras siglas de identificación que se refieran a los circuitos antes		

CODIFICACION	DESIGNACION DE LAS MERCANCIAS	UNIDADES SUPLEMENT	OBSERVACIONES
	descritos		
8542 11 91 0 72 D	Circuitos de control y de gestión de memoria también, realizados con tecnología N-MOS (incluida la tecnología H-MOS), en forma de circuitos integrados monolíticos, encerrados en cápsulas cuyas dimensiones exteriores no excedan de 54 x 17 mm, provistos de un máximo de 40 patillas de conexión y de una sigla de identificación consistente en, o que comprenda, la combinación alfanumérica siguiente: WD 1015 U - otras siglas de identificación relacionadas con dispositivos que concuerden con la presente descripción		
8542 11 91 0 73 B	Circuitos de gestión y control en tecnología C-MOS, en forma de circuitos integrados monolíticos, encerrados en una cápsula cuyas dimensiones exteriores no excedan de 31x 31 mm, provistos de un máximo de 64 patillas de conexión o puntos de contacto y de una sigla de identificación consistente en, o que comprenda, la combinación alfanumérica siguiente: WD 11 C00-22 U - otras siglas de identificación relacionadas con dispositivos que concuerden con la presente descripción		
8542 11 91 0 74 J	Redes lógicas programables (PLA), parcialmente programables por el usuario, en tecnología C-MOS, en forma de circuitos integrados monolíticos con fusibles, provistos de una red AND programable y de una red OR fija con registros o sin ellos, con un máximo de 32 entradas y 10 salidas, encerrados en cápsulas cuyas dimensiones exteriores no excedan de 19x 39 mm, provistos de un máximo de 24 patillas de conexión y de una sigla de identificación consistente en, o que comprenda, una de las combinaciones alfanuméricas siguientes: 16 P B A 16 RP 4 C 16 L 8 C 16 P 5 X 16 R 4 C 16 R B C 20 G 10 C 22 V 10 U - otras siglas de identificación relacionadas con PLA que concuerden con la presente descripción		
8542 11 91 0 75 G	Unidades lógicas programables que se puedan borrar con rayos ultravioletas (EPLD), en tecnología C-MOS, que comprendan un mínimo de 800 entradas lógicas, en forma de circuitos integrados monolíticos, encerrados en cápsulas cuyas dimensiones exteriores no excedan de 22 x 124 mm, con una ventana de cuarzo en su parte superior, provistos de un máximo de 74 patillas de conexión o puntos de contacto y de una sigla de identificación consistente en, o que comprenda, la combinación alfanumérica siguiente: EP 800 16 18 W 16 R4-W 16 R6-W 16 R8-W 22 V 10-W U - otras siglas de identificación relacionadas con unidades que concuerden con la presente descripción		
8542 11 91 0 76 E	Controladores de gráficos, en tecnología C-MOS, en forma de circuitos integrados monolíticos, encerrados en cápsulas cuyas dimensiones exteriores no excedan de 31x 31 mm, provistos de un máximo de 64 patillas de conexión o puntos de contacto y de una sigla de identificación consistente en, o que comprenda, una de las combinaciones alfanuméricas siguientes: PEGA 1A B2C 432 U - otras siglas de identificación relacionadas con controladores gráficos que concuerden con la presente descripción		
8542 11 91 0 77 C	Elementos de control para tubos de rayos catódicos (Cathode Ray Tube Controller/CRTC) fabricados en técnica C-MOS, en forma de circuitos monolíticos integrados, encerrados en		

CODIFICACION	DESIGNACION DE LAS MERCANCIAS	UNIDADES SUPLEMENT.	OBSERVACIONES
	<p>Cápsulas cuyas dimensiones no excedan de 32 x 67 mm, provistos de un máximo de 84 patillas de conexión o puntos de contacto y de - una sigla de identificación consistente en - que comprenda la combinación alfanumérica siguiente: 82 C 434 u - otras siglas de identificación que se refieran a los elementos de control anteriormente descritos</p>		
8542 11 91 0 78 A	<p>Elementos de control para selección de color fabricados en técnica C-MOS, en forma de circuitos monolíticos integrados, en una caja de no más de 44 patillas de conexión o superficies de contacto y de dimensiones no superiores a 19 x 52 mm. La caja deberá llevar: - una sigla de identificación consistente en - que comprenda la combinación alfanumérica siguiente: 87C 33 u - otras siglas de identificación que se refieran a los elementos de control anteriormente descritos</p>		
8542 11 91 0 78 I	<p>Relojes electrónicos programables realizados en tecnología N-MOS (incluido N-MOSFET (N-MOS-PI)) en forma de circuitos integrados monolíticos, encerrados en cápsulas cuyas dimensiones exteriores no excedan de 10 x 39 mm, provistos de un máximo de 24 patillas de conexión y de: - una sigla de identificación consistente en - que comprenda una de las combinaciones numéricas siguientes: 8753 8754 u - otras siglas de identificación relacionadas con los N-MOS-PII que correspondan con la presente descripción</p>		
8542 11 91 0 81 E	<p>Circuitos integrados monolíticos analógico-digitales con tecnología bipolar, capaces de controlar motores brushless (sin escobillas) manteniendo constante la velocidad, encerrados en cápsulas cuyas dimensiones no excedan de 9 x 25 mm, provistos de un máximo de 20 patillas de conexión y de: - una sigla de identificación consistente en - que comprenda la combinación alfanumérica siguiente: UC 1613 UC 1614 UC 3633 UC 3634 MGA 30154 u - otras siglas de identificación relativas a circuitos integrados analógico-digitales que concuerden con la presente descripción</p>		
8542 11 91 0 82 C	<p>Circuitos integrados monolíticos analógico-digitales, en tecnología bipolar, capaces de controlar motores paso a paso, que amortiguan las oscilaciones en fases de posición encerrados en cápsulas cuyas dimensiones no excedan de 16 x 39 mm, provistos de un máximo de 28 patillas de conexión y de: - una sigla de identificación consistente en - que comprenda la combinación siguiente: SIEDA u - otra sigla de identificación relacionada con circuitos integrados que concuerden con la presente descripción</p>		
8542 11 91 0 90 F	<p>Los demás</p>		
8542 11 99 0	<p>Los demás</p>		
8542 11 99 0 11 D	<p>Circuitos de reloj 2/24h P-MOS con totalizador de tiempo incluido, presentados en forma de circuitos integrados, contenidos en un alojamiento cuyas dimensiones externas no excedan de 14 x 34 mm, que cuenten como máximo con 42 patillas de conexión y que lleven en su marca de identificación consistente en una de las siguientes combinaciones alfanuméricas o que la contengan: MU 51124 LM 6363 o - cualquier otra marca de identificación</p>		

CODIFICACION	DESIGNACION DE LAS MERCANCIAS	UNIDADES SUPLEMENT.	OBSERVACIONES
	<p>correspondiente a circuitos de relojes que se ajusten a la descripción anterior. Los presentes circuitos se destinan a la fabricación de relojes para salmistreros y similares para automóviles y bicicletas</p>		
8542 11 99 0 12 B	<p>Circuitos integrados monolíticos, constituidos por 8 elementos independientes, capaces de controlar los 8 segmentos y/o caracteres de un visualizador fluorescente o de color y que lleven en su marca de identificación en sus dimensiones exteriores no excedan de 7 x 23 mm, provistos de un máximo de 18 patillas de conexión y de: - una sigla de identificación consistente en - que comprenda una de las combinaciones siguientes: 813 814 814 884 818 8128 8138 otras siglas de identificación relacionadas con circuitos que concuerden con la siguiente descripción</p>		
8542 11 99 0 17 A	<p>Circuitos que permitan la decodificación de frecuencias, en tecnología bipolar, en forma de circuitos integrados monolíticos encerrados en cápsulas cuyas dimensiones exteriores no excedan de 10 x 21 mm, provistos de un máximo de 14 patillas de conexión y de: - una sigla de identificación consistente en - que comprenda la combinación alfanumérica siguiente: XR 2211 u - otras siglas de identificación relacionadas con circuitos que concuerden con la presente descripción</p>		
8542 11 99 0 18 I	<p>Circuitos de reloj en tecnología C-MOS en forma de circuitos integrados monolíticos, encerrados en cápsulas cuyas dimensiones exteriores no excedan de 16 x 34 mm, provistos de un máximo de 18 patillas de conexión y de: - una sigla de identificación consistente en - que comprenda una de las combinaciones alfanuméricas siguientes: M1 2080 M1 2085 MS4 5337 T 3605 u - otras siglas de identificación relacionadas con circuitos de reloj que concuerden con la presente descripción. Estos circuitos se destinan a la fabricación de relojería automática de relojes para cuadros de mando de vehículos automóviles y de motocicletas</p>		
	<p>Los demás</p>		
8542 11 99 0 19 O	<p>Circuitos de reloj en tecnología C-MOS, que funcionan con una tensión de alimentación única de 1,5 V, que comprendan un piloto (driver) de cristales líquidos (LCD), que se presenten en forma de circuitos integrados monolíticos encerrados en cápsulas cuyas dimensiones exteriores no excedan de 15 x 21 mm, provistos de un máximo de 58 patillas de conexión y de: - una sigla de identificación consistente en - que comprenda la combinación alfanumérica siguiente: IC 8219AF u - otras siglas de identificación relacionadas con circuitos de reloj que concuerden con la presente descripción</p>		
8542 11 99 0 21 C	<p>emisor-receptores de cuatro canales (Quad bus) en tecnología Schottky (ATP-Schottky) con registros del tipo D en "chip" sobre microcápsulas y un generador/verificador de paridad interna 000 e bits, en forma de circuitos integrados monolíticos, encerrados en cápsulas cuyas dimensiones exteriores no excedan de 9 x 28 mm, provistos de un máximo de 20 patillas de conexión y de: - una sigla de identificación consistente en - que comprenda la combinación alfanumérica siguiente: AM 907 u - otras siglas de identificación relacionadas con buses</p>		

CODIFICACION	DESIGNACION DE LAS MERCANCIAS	UNIDADES SUPLEMENT	OBSERVACIONES
8542 11 99 0 23 I	emisoras-receptoras que concuerden con la presente descripción Circuitos separadores de datos para disquetes (FDOS), en forma de circuitos integrados monolíticos encerrados en cápsulas cuyas dimensiones exteriores no excedan de 27 x 8 mm, provistos de un máximo de 20 patillas de conexión y de una sigla de identificación consistente en, o que comprenda, una de las combinaciones alfanuméricas siguientes: FDC 9216 FDC 9216-6 WD 9216-00 WD 920 32 FDC 9228T FDC 9228T u - otras siglas de identificación relacionadas con circuitos separadores de datos que concuerden con la presente descripción	-	
8542 11 99 0 24 D	Sintetizadores vocales, realizados en tecnología C-MOS (C-MOS-Phoneme Speech Synthesizer), con una alimentación de intensidad inferior a 10 mA en forma de circuitos integrados monolíticos, encerrados en cápsulas cuyas dimensiones exteriores no excedan de 17 x 30 mm, provistos de un máximo de 28 patillas de conexión y de una sigla de identificación consistente en, o que comprenda, una de las combinaciones alfanuméricas siguientes: CM 54104 CM 54188 CM 54125 N2L CM 54146 N2L CD 54121 N2L CD 54147 N2L SSI 263 u - otras siglas de identificación relacionadas con sintetizadores vocales que concuerden con la presente descripción	-	
8542 11 99 0 25 D	Convertidores de video numéricos analógicos (VDAC), con tres canales, con una capacidad no superior a 8 bits cada uno y con un tiempo de conversión que no excede de 26 nanosegundos, en forma de circuitos integrados híbridos o monolíticos, incluso con tres memorias de lectura-escritura de acceso aleatorio (RAM), con una capacidad de almacenamiento que no excede de 2 501 bits encerrados en cápsulas cuyas dimensiones exteriores no excedan de 54 x 82 mm, provistos de un máximo de 81 patillas de conexión y de una sigla de identificación consistente en, o que comprenda, una de las combinaciones alfanuméricas siguientes: VDAX 444 10 TDC 134 RGB DAC 4 T MDAC 34010 RGB DAC 8 E MDAC 34020 RGB DAC 8 T u - otras siglas de identificación que concuerden con la presente descripción	-	
8542 11 99 0 26 B	Amplificadores electrónicos diferenciales regulables para señales de una frecuencia entre 0 y 400 MHz como mínimo en forma de circuitos integrados monolíticos, encerrados en cápsulas cuyas dimensiones exteriores no excedan de 11 x 11 mm, provistos de un máximo de 16 patillas de conexión y de una sigla de identificación consistente en, o que comprenda, la siguiente combinación de cifras: 0078-10 u - otras siglas de identificación relacionadas con amplificadores que concuerden con la presente descripción	-	
8542 11 99 0 27 J	Amplificadores en forma de circuitos integrados monolíticos analógicos cuyas dimensiones exteriores no excedan de 3 x 3 mm, destinados a la fabricación de productos de los subpartidos 9021 40 00 u 9021 90 10	-	
8542 11 99 0 29 F	Circuitos de pilotaje de motores "peso a peso", con cuatro canales y diodos incorporados en forma de circuitos integrados monolíticos, en tecnología bipolar, encerrados en cápsulas cuyas dimensiones exteriores no excedan de 8 x 20 mm, provistos de 16 patillas de conexión y de una sigla de	-	

CODIFICACION	DESIGNACION DE LAS MERCANCIAS	UNIDADES SUPLEMENT	OBSERVACIONES
8542 11 99 0 31 B	identificación consistente en, o que comprenda, una de las combinaciones alfanuméricas siguientes: MA 13007 75417 A u - otras siglas de identificación relacionadas con circuitos de control de motores que concuerden con la presente descripción Circuitos capaces de multiplicar la tensión de alimentación eléctrica para el accionamiento de motores "peso a peso", en forma de circuitos integrados monolíticos, encerrados en cápsulas cuyas dimensiones exteriores no excedan de 6 x 24 mm, provistos de un máximo de 20 patillas de conexión y de una sigla de identificación consistente en, o que comprenda, la combinación alfanumérica siguiente: P 20 A 578 u - otras siglas de identificación relacionadas con circuitos multiplicadores de tensión	-	
8542 11 99 0 36 A	Circuitos para la producción de ondas variables, realizados en tecnología bipolar en forma de circuitos integrados monolíticos, encerrados en cápsulas cuyas dimensiones exteriores no excedan de 10 x 21 mm, provistos de un máximo de 16 patillas de conexión y de una sigla de identificación consistente en, o que comprenda, una de las combinaciones alfanuméricas siguientes: XR 2208 XR 8038 u - otras siglas de identificación relacionadas con circuitos que concuerden con la presente descripción	-	
8542 11 99 0 38 G	Circuitos de amplificación de las señales de lectura o escritura en discos magnéticos flexibles, realizados en tecnología bipolar, en forma de circuitos integrados monolíticos, encerrados en cápsulas cuyas dimensiones exteriores no excedan de 11 x 28 mm, provistos de un máximo de 22 patillas de conexión y de una sigla de identificación consistente en, o que comprenda, una de las combinaciones alfanuméricas siguientes: XR 2147 XR 3470 u - otras siglas de identificación relacionadas con circuitos que concuerden con la presente descripción	-	
8542 11 99 0 40 C	Sintetizadores programables de sonidos, realizados en tecnología N-MOS, con 32 generadores de frecuencia produciendo cada uno de ellos 8 notas y con capacidad de emisión simultánea máxima de 150 notas, en forma de circuitos integrados monolíticos, encerrados en cápsulas cuyas dimensiones exteriores no excedan de 26 x 25 mm, provistos de un máximo de 19 patillas de conexión o puntos de contactos y de una sigla de identificación consistente en, o que comprenda, la combinación de letras siguientes: NEG u - otras siglas de identificación relacionadas con sintetizadores de sonidos que concuerden con la presente descripción	-	
8542 11 99 0 41 A	Circuitos regeneradores de señales moduladas por codificación de impulsos, realizados en tecnología bipolar, en forma de circuitos integrados monolíticos, encerrados en cápsulas cuyas dimensiones exteriores no excedan de 10 x 21 mm, provistos de un máximo de 16 patillas de conexión y de una sigla de identificación consistente en, o que comprenda, la combinación alfanumérica siguiente: XR C 210 u - otras siglas de identificación relacionadas con circuitos que concuerden con la presente descripción	-	
8542 11 99 0 42 I	Circuitos reloj/calendario provistos de un oscilador de cristales de cuarzo, de registros cronometradores independientes y de un cronómetro, realizados en tecnología	-	

CODIFICACION	DESIGNACION DE LAS MERCANCIAS	UNIDADES SUPLEMENT	OBSERVACIONES
	C-MOS, en forma de circuitos integrados monolíticos, encerrados en cápsulas cuyas dimensiones no excedan de 7 x 20 mm, provistos de un máximo de 18 patillas de conexión y de una sigla de identificación consistente en, o que comprenda, una de las combinaciones alfanuméricas siguientes: M5 58174 A, 58174 U - otras siglas de identificación relacionadas con circuitos reloj/calendario que concuerden con la presente descripción		
	----- Los demás		
8542 11 99 0 43 G	Circuitos realizados en tecnología MOS (asynchronous Communication Element) programables para la transmisión y recepción de datos de modo asincrónico, en forma de circuitos integrados monolíticos encerrados en cápsulas cuyas dimensiones no excedan de 18 x 54 mm, provistos de un máximo de 40 patillas de conexión y de: - una sigla de identificación consistente en, o que comprenda, una de las combinaciones alfanuméricas siguientes: MS 9250 MS 19480 WD 9250 MS 18 C 490 U - otras siglas de identificación relacionadas con circuitos que concuerden con la presente descripción		
8542 11 99 0 44 E	Circuitos de codificación/decodificación que utilizan el código MANCHESTER (MED) para la transmisión o retransmisión de datos en serie, con un módulo repelidor realizado en tecnología C-MOS y un voltaje de salida de 4,5 V, en forma de circuitos integrados monolíticos, encerrados en cápsulas cuyas dimensiones exteriores no excedan de 18 x 33 mm, provistos de un máximo de 20 patillas de conexión y de: - una sigla de identificación consistente en, o que comprenda, la combinación alfanumérica siguiente: M0 8409 U - otras siglas de identificación relacionadas con circuitos que concuerden con la presente descripción		
8542 11 99 0 45 B	Circuitos integrados monolíticos, de seis canales, para discos rígidos, capaces de amplificar y convertir las señales de lectura y escritura encerrados en cápsulas cuyas dimensiones exteriores no excedan de 18 x 33 mm, provistos de un máximo de 28 patillas de conexión o puntos de contacto y de: - una sigla de identificación consistente en, o que comprenda, las combinaciones alfanuméricas siguientes: S1 549 S1 541 U - otras siglas de identificación relacionadas con circuitos que concuerden con la presente descripción		
8542 11 99 0 46 J	Circuitos integrados monolíticos, de seis canales, capaces de generar señales de escritura y lectura, para unidades magnéticas de discos rígidos, encerrados en cápsulas cuyas dimensiones exteriores no excedan de 13 x 13 mm, provistos de un máximo de 28 patillas de conexión y de: - una sigla de identificación consistente en, o que comprenda, la combinación alfanumérica siguiente: S1 17 S1 501 U - otras siglas de identificación relacionadas con circuitos que concuerden con la presente descripción		
8542 11 99 0 48 F	Circuitos integrados monolíticos realizados en tecnología MOS (incluida la tecnología N-MOS) que permiten la generación de símbolos gráficos en un tubo catódico funcionando con sistema "stroke mode", encerrados en cápsulas cuyas dimensiones exteriores no excedan de 28 x 61 mm, con un máximo de 98 patillas de conexión y de: - una sigla de identificación consistente en, o que comprenda,		

CODIFICACION	DESIGNACION DE LAS MERCANCIAS	UNIDADES SUPLEMENT	OBSERVACIONES
	las combinaciones alfanuméricas siguientes: FCD 28 042 277 98 114 899 98 149 155 98 114 899 U - otras siglas de identificación relacionadas con circuitos que concuerden con la presente descripción		
8542 11 99 0 49 D	Receptores de ocho líneas, realizados en tecnología MOS (incluida la tecnología N-MOS) en forma de circuitos integrados monolíticos, encerrados en cápsulas, cuyas dimensiones exteriores no excedan de 14 x 14 mm, provistos de un máximo de 28 conexiones y de: - una sigla de identificación que consista en, o que comprenda, una de las combinaciones alfanuméricas siguientes: S1 510 S1 511 MS 511 8510 8511 U - otras siglas de identificación relacionadas con circuitos que concuerden con la presente descripción		
8542 11 99 0 50 B	Separadores de datos para discos rígidos, en forma de circuitos integrados monolíticos encerrados en cápsulas, cuyas dimensiones exteriores no excedan de 18 x 37 mm, provistos de un máximo de 28 patillas de conexión y de: - una sigla de identificación consistente en, o que comprenda, una de las combinaciones alfanuméricas siguientes: DP 8485 DP 8487 DP 8488 DP 8489 DP 10 C 22 WD 10 C 21 WDC 9228 U - otras siglas de identificación relacionadas con circuitos que concuerden con la presente descripción		
8542 11 99 0 51 J	Codificadores/decodificadores de modulación de código de impulsos (PCM), realizados en tecnología N-MOS (incluida la tecnología N-MOS), consistente en un circuito de muestreo-bloqueo, en un convertidor analógico de circuito digital de muestreo y conservación, un comparador, un registro de aproximación sucesiva, y una función lógica ecualada a un enlace en duplex integral (PCM), encerrados en cápsulas cuyas dimensiones exteriores no excedan de 11 x 28 mm, provistos de un máximo de 22 patillas de conexión y de: - una sigla de identificación consistente en, o que comprenda, la combinación alfanumérica siguiente: 2911A-1 U - otras siglas de identificación relacionadas con circuitos que concuerden con la presente descripción		
8542 11 99 0 52 H	Circuitos electrónicos en forma de circuitos integrados monolíticos que permitan la modulación de los impulsos (PCM), con un filtro de transmisión recepción, realizados en tecnología N-MOS (incluida la tecnología N-MOS), con una función de filtro para la línea PCM encerrados en cápsulas cuyas dimensiones exteriores no excedan de 10 x 21 mm, provistos de un máximo de 18 patillas de conexión y de: - una sigla de identificación consistente en, o que comprenda, la combinación alfanumérica siguiente: D 2912 A U - otras siglas de identificación relacionadas con los filtros PCM que concuerden con la presente descripción		
8542 11 99 0 54 D	Emisores/receptores síncronos-ásincronos universales (USART) en tecnología C-MOS, en forma de circuitos integrados monolíticos, encerrados en cápsulas cuyas dimensiones exteriores no excedan de 17 x 35 mm, provistos de un máximo de 22 patillas de conexión o puntos de contacto y de: - una sigla de identificación consistente en, o que comprenda, la combinación alfanumérica siguiente: M3M 82281 U - otras siglas de identificación relacionadas con emisores/receptores síncronos-ásincronos universales que concuerden con la presente descripción		

CODIFICACION	DESIGNACION DE LAS MERCANCIAS	UNIDADES SUPLEMENT	OBSERVACIONES
8542 11 99 0 55 A	----- Circuitos de tratamiento de señales sonoras de la línea del abonado, provistos de 2 procesadores de señales numéricas, de un convertidor analógico-numérico y de un convertidor numérico-analógico, en forma de circuitos integrados monolíticos, encerrados en cápsulas cuyas dimensiones exteriores no exceden de 17 x 39 mm, provistos de un máximo de 28 patillas de conexión y de - una sigla de identificación consistente en, o que comprenda, una de las combinaciones alfanuméricas siguientes: AM 780; AM 790; u - otras siglas de identificación relacionadas con circuitos que concuerden con la presente descripción	-	
8542 11 99 0 56 I	----- Circuitos electrónicos para la modulación de impulsos (PCM), realizados en tecnología N-MOS (incluida la tecnología H-MOS) dotados de funciones de codificación, decodificación y filtro, con una frecuencia máxima de base de los datos superiores de 3,5MHz, en forma de circuitos integrados monolíticos, encerrados en cápsulas cuyas dimensiones exteriores no exceden de 8 x 28 mm, provistos de un máximo de 20 patillas de conexión y de - una sigla de identificación consistente en, o que comprenda la siguiente identificación: 2813 u - otras siglas de identificación relacionadas con circuitos que concuerden con la presente descripción	-	
8542 11 99 0 57 G	----- Codificadores/decodificadores de modulación por impulso codificado (PCM) y filtro, realizados en tecnología N-MOS (incluida la tecnología H-MOS) en forma de circuitos integrados monolíticos, consistentes en un codificador-decodificador PCM totalmente integrado, con filtros de recepción-transmisión, encerrados en cápsulas cuyas dimensiones exteriores no exceden de 10 x 23 mm, provistos de un máximo de 16 patillas de conexión y de - una sigla de identificación consistente en, o que comprenda, una de las combinaciones alfanuméricas siguientes: 2816 2817 u - otras siglas de identificación relacionadas con codificadores-decodificadores y filtros MIC que concuerden con la presente descripción	-	
8542 11 99 0 58 E	----- Circuitos integrados monolíticos para la lectura y distribución de señales lógicas, para centrales telefónicas, encerrados en cápsulas cuyas dimensiones no excedan de 14 x 53 mm, provistos de un máximo de 50 patillas de conexión y de - una sigla de identificación consistente en, o que comprenda, la combinación alfanumérica siguiente: 0MV 18 SW 1 u - otras siglas de identificación relacionadas con circuitos que concuerden con la presente descripción	-	
8542 11 99 0 59 C	----- Circuitos integrados monolíticos interfaces destinados a la modulación de impulsos en código (PCM), realizados en tecnología C-MOS, con funciones de codificación, decodificación y filtro y una frecuencia de tratamiento de 2 565 MHz, encerrados en cápsulas cuyas dimensiones exteriores no exceden de 10 x 28 mm, provistos de un máximo de 22 patillas de conexión y de - una sigla de identificación consistente en, o que comprenda, la combinación alfanumérica siguiente: 0MV 81 AD 1 u - otras siglas de identificación relacionadas con los circuitos integrados que concuerden con la presente descripción	-	

CODIFICACION	DESIGNACION DE LAS MERCANCIAS	UNIDADES SUPLEMENT	OBSERVACIONES
8542 11 99 0 61 I	----- Emisores/receptores asincrónicos universales de dos canales (DUART) fabricados con técnica MOS, en forma de circuitos integrados monolíticos, encerrados en cápsulas, cuyas dimensiones exteriores no exceden de 18 x 52 mm, con 40 patillas de conexión como máximo y que tienen - una sigla de identificación consistente en, o que comprenda, una de las combinaciones alfanuméricas siguientes: SCH 2861 MC 2861 u - otras siglas de identificación relacionadas con emisores/receptores asincrónicos de dos canales que concuerden con la presente descripción	-	
8542 11 99 0 62 G	----- Circuitos de relojería C-MOS con emisión de sonido, incluido con contador horario, en forma de circuitos integrados monolíticos, encerrados en cápsulas con un número de puntos de conexión inferior a 24 y cuyas dimensiones no sobrepasen 17 x 33 mm, en cápsulas que tienen - una sigla de identificación consistente en, o que comprenda, una de las combinaciones alfanuméricas siguientes: SVM 5530 7910 o bien - otro distintivo que se refiera a los circuitos de relojería anteriormente citados	-	
8542 11 99 0 63 E	----- Circuitos integrados monolíticos que permiten la conversión de señales analógicas en señales digitales, conteniendo amplificadores, convertidores digitales/analógicos y analógicos/digitales con una tensión de voltaje de 12 voltios +/- 10%, así como un interfaz digital en serie con un emisor/receptor asincrónico, encerrados en cápsulas cuyas dimensiones exteriores no sean superiores a 18 x 18 mm, conteniendo un máximo de 44 patillas de conexión o puntos de contacto y de - una sigla de identificación consistente en, o que comprenda, la combinación alfanumérica siguiente: AD 75002 u - otras siglas de identificación relacionadas con los circuitos que concuerden con la presente descripción	-	
8542 11 99 0 64 C	----- Acumuladores/multiplicadores (MAC), según la tecnología C-MOS, de una capacidad de 8 x 8 bits en forma de circuitos integrados monolíticos, encerrados en cápsulas cuyas dimensiones exteriores no exceden de 82 x 18 mm, provistos de un máximo de 48 patillas de conexión y de - una sigla de identificación consistente en, o que comprenda, la combinación alfanumérica siguiente: 40SP-1006A u - otras siglas de identificación relacionadas con los MAC que concuerden con la presente descripción	-	
8542 11 99 0 65 J	----- Convertidores analógico digitales, en forma de circuitos integrados monolíticos, que sirven para calcular el valor medio de formas de ondas variables, encerrados en cápsulas cuyas dimensiones exteriores no excedan de 18 x 10 mm, provistos de un máximo de 14 patillas de conexión y de - una sigla de identificación consistente en, o que comprenda, la combinación alfanumérica siguiente: AD 558 A u - otras siglas de identificación relacionadas con la presente descripción	-	
8542 11 99 0 66 H	----- Convertidores analógicos digitales de 12 bits que incorporan una tensión de referencia y un reloj, en forma de circuitos integrados monolíticos, encerrados en cápsulas cuyas dimensiones exteriores no excedan de 36 x 18 mm, provistos de un máximo de 28 patillas de conexión y de - una sigla de identificación consistente en, o que comprenda, la combinación alfanumérica siguiente: AD 574	-	

CODIFICACION	DESIGNACION DE LAS MERCANCIAS	UNIDADES SUPLEMENT	OBSERVACIONES
	A U - otras siglas de identificación para aparatos que concuerden con la presente descripción		
8542 11 99 0 67 F	Elementos para la producción y control de secuencias temporales para una memoria en pantalla catódica (secuenciador) fabricados en técnica C-MOS, en forma de circuitos monolíticos integrados, en cajas de no más de 44 patillas de conexión o superficies de contacto y de dimensiones no superiores a 19 x 92 mm. La caja deberá llevar una sigla de identificación que consista en, o que comprenda, la combinación alfanumérica siguiente: 62 C 432 u - otra sigla de identificación que se refiera a los elementos anteriormente descritos	-	
8542 11 99 0 68 D	Sintetizadores de señales numéricas (Digital Signal Synthesizer), realizados en tecnología C-MOS con 1 generador de frecuencia que produce 1 sonido y capacidad de emisión de un sonido, en forma de circuitos integrados monolíticos, encerrados en cápsulas cuyas dimensiones no excedan de 8 x 21 mm, provistos de un máximo de 18 patillas de conexión y de una sigla de identificación consistente en, o que comprenda, la siguiente combinación alfanumérica UMC 3511 A u - otra sigla de identificación relacionada con sintetizadores que concuerden con la presente descripción	-	
8542 11 99 0 69 B	Sintetizadores programables de señales numéricas (Digital Signal Synthesizer), realizados en tecnología C-MOS con 13 generadores de frecuencia que producen cada uno 5 sonidos como máximo, y capacidad de emisión de hasta 65 sonidos, en forma de circuitos integrados monolíticos encerrados en cápsulas cuyas dimensiones no excedan de 15 x 50 mm, provistos de un máximo de 40 patillas de conexión y de una sigla de identificación consistente en, o que comprenda, la siguiente combinación alfanumérica DPS 6401 u - otra sigla de identificación relacionada con sintetizadores que concuerden con la presente descripción	-	
8542 11 99 0 71 M	Elementos de cálculo para la multiplicación o el tratamiento de números fijos o de coma flotante, fabricados en tecnología C-MOS, en forma de circuitos integrados monolíticos, encerrados en cápsulas cuyas dimensiones exteriores no excedan de 42 x 42 mm, provistos de un máximo de 144 patillas de conexión y de una sigla de identificación compuesta por una de las siguientes combinaciones alfanuméricas o que incluya una de ellas como parte constitutiva: ADSP 3210 ADSP 3220 u - otra sigla de identificación que se refiera a componentes de cálculo como los descritos anteriormente	-	
8542 11 99 0 90 H	Los demás	-	
8542 19	Los demás	-	
8542 19 10 0 00 E	- - - - - Discos (oboles) sin cortar todavía en microplaquitas	-	
	Los demás	-	
8542 19 20 0 00 C	- - - - - Microplaquitas (chips)	-	
	Los demás	-	
8542 19 30 0	- - - - - Amplificadores	-	

CODIFICACION	DESIGNACION DE LAS MERCANCIAS	UNIDADES SUPLEMENT	OBSERVACIONES
8542 18 30 0 10 J	Amplificadores en forma de circuitos integrados monolíticos analógicos, encerrados en cápsulas cuyas dimensiones exteriores no excedan de 2 x 4 x 4 mm, provistos de un máximo de 10 patillas de conexión y de una sigla de identificación consistente en, o que comprenda, una de las combinaciones alfanuméricas siguientes: 73 C 08 u - otras siglas de identificación relacionadas con amplificadores que concuerden con la presente descripción. Esta descripción se destina a la fabricación de los productos de las subpartidas 9021 40 00 y 9021 90 10	-	
8542 19 30 0 20 I	Circuitos de amplificación de imagen y sonido, realizados en tecnología bipolar, en forma de circuitos integrados monolíticos, encerrados en cápsulas cuyas dimensiones no excedan de 17 x 17 mm, provistos de un máximo de 44 patillas de conexión y de una sigla de identificación consistente, o que comprenda, una de las combinaciones numéricas siguientes: 702 703 u - otras siglas de identificación relacionadas con circuitos de amplificación que correspondan con la presente descripción	-	
8542 19 30 0 30 H	Amplificadores para una gama de señales de 0 a 80 kHz, con un coeficiente de pérdida que no exceda de 0,3 A, en forma de circuitos integrados monolíticos analógicos, encerrados en cápsulas cuyas dimensiones no excedan de 78 x 13 x 8 mm, provistos de un máximo de 18 patillas de conexión y de una sigla de identificación consistente en, o que comprenda, la combinación alfanumérica siguiente: 130 100 u - otras siglas de identificación relacionadas con amplificadores que concuerden con la presente descripción	-	
8542 19 30 0 40 G	Amplificadores de par termoelectrónico para el control de instrumentos, trabajando en una gama de temperatura de 0° a 50° C que contengan un sistema de alarma con una gama de temperaturas inferior a 0° C y superior a 50° C, en forma de circuitos integrados monolíticos, encerrados en cápsulas cuyas dimensiones exteriores no sean superiores a 20 x 8 mm, provistos de un máximo de 14 patillas de conexión y de una sigla de identificación consistente en, o que comprenda, las combinaciones alfanuméricas siguientes: AD594 AD595 u - otras siglas de identificación relacionadas con amplificadores que concuerden con la presente descripción	-	
8542 18 30 0 50 F	Amplificadores de lectura/escritura para cabezas magnéticas de cinta fina, en forma de circuitos integrados monolíticos, encerrados en cápsulas cuyas dimensiones exteriores no excedan de 8 x 11 mm, provistos de un máximo de 24 patillas de conexión o puntos de contacto y de una sigla de identificación consistente en, o que comprenda, la combinación alfanumérica siguiente: VM 114 u - otras siglas de identificación relacionadas con circuitos amplificadores que concuerden con la presente descripción	-	
8542 19 30 0 60 E	Amplificadores de disco Winchester, en forma de circuitos integrados monolíticos, encerrados en cápsulas cuyas dimensiones exteriores no excedan de 7 x 7 mm, provistos de un máximo de 10 patillas de conexión y de una sigla de identificación consistente en, o que comprenda, la combinación alfanumérica siguiente: A 2480 FC u - otras siglas de identificación relacionadas con unidades que concuerden con la presente descripción	-	

CODIFICACION	DESIGNACION DE LAS MERCANCIAS	UNIDADES SUPLEMENT	OBSERVACIONES
8542 19 30 0 90 0	----- Los demás	-	
8542 19 50 0 00 F	----- Reguladores de potencia o de tensión	-	
8542 19 70 0	----- Circuitos de interfaz	-	
8542 19 70 0 10 A	----- Circuitos integrados monolíticos con función analógica de interfaz entre un circuito telefónico activo y la línea exterior, encerrados en cápsulas cuyas dimensiones no excedan de 8 x 11 mm, provistos de un máximo de 8 patillas de conexión y de - una sigla de identificación consistente en, o que comprenda, la siguiente combinación alfanumérica LM 1028 u - otra sigla de identificación relacionada con dispositivos en serie de interfaz que concuerden con la presente descripción	-	
8542 19 70 0 90 C	----- Los demás	-	
8542 19 90 0	----- Los demás	-	
8542 19 90 0 10 G	----- Circuitos de control del diafragma y de rectificación del color en función de la temperatura, realizados en tecnología bipolar, en forma de circuitos integrados monolíticos analógicos, encerrados en cápsulas cuyas dimensiones exteriores no excedan de 17 x 17 mm, provistos de un máximo de 44 patillas de conexión y de - una sigla de identificación consistente en, o que comprenda, la siguiente combinación de cifras 704 u - otras siglas de identificación relacionadas con circuitos que concuerden con la presente descripción. Este circuito se destina a la fabricación de cámaras portátiles de televisión en color (a)	-	
8542 19 90 0 20 F	----- Reguladores electrónicos de temperatura o transductores en forma de circuitos integrados monolíticos, encerrados en cápsulas cuyas dimensiones exteriores no excedan de 5 x 4 mm, provistos de un máximo de 3 patillas de conexión y de - una sigla de identificación consistente en, o que comprenda, la combinación alfanumérica siguiente AD 990 u - otras siglas de identificación para reguladores que concuerden con la presente descripción	-	
8542 19 90 0 30 E	----- Generadores de frecuencias en forma de circuitos integrados monolíticos de tecnología bipolar, con una tensión de funcionamiento entre 10 y 130 V de corriente alterna, ambos inclusiva, que generen señales que oscilen entre las frecuencias de 312 Hz y 840 Hz (-27X) a un ritmo de 10 Hz, contenidos en cápsulas cuyas dimensiones exteriores no excedan de 9 x 11 mm y presenten un máximo de 6 patillas de conexión y - una sigla de identificación consistente en, o que comprenda, la combinación alfanumérica siguiente QM V 155 u - otras siglas de identificación relacionadas con circuitos integrados que cumplan la presente descripción	-	
8542 19 90 0 40 D	----- Circuitos integrados monolíticos analógicos para el mando y control de motores lineales o brazos rotativos, con una corriente máxima de trabajo de 20 V y 2,5 A, con funcionamiento lineal y mediante impulsos, con amplificador de corriente, amplificador de error, control de potencia de salida y otros tipos, encerrados en cápsulas cuyas dimensiones no excedan de 17 x 33 mm, provistos de un	-	

CODIFICACION	DESIGNACION DE LAS MERCANCIAS	UNIDADES SUPLEMENT	OBSERVACIONES
8542 19 90 0 90 C	----- Circuitos monolíticos analógicos de control de la velocidad y posición de motores lineales o rotativos (servocontrolador), para el posicionado de las cabezas magnéticas por serвомecanismo, encerrados en cápsulas cuyas dimensiones exteriores no excedan de 14 x 35 mm, provistos de un máximo de 28 patillas de conexión y de - una sigla de identificación consistente en, o que comprenda, una de las combinaciones alfanuméricas siguientes A 2480 A 2481 u - otras siglas de identificación relacionadas con circuitos integrados monolíticos analógicos que concuerden con la presente descripción	-	
8542 19 90 0 60 B	----- Circuitos integrados monolíticos, con función conmutadora de dos líneas separadas de un máximo de 200 voltios cada una o una sola línea de un máximo de 400 voltios, encerrados en cápsulas cuyas dimensiones no excedan de 11 x 11 mm, provistos de un máximo de 8 patillas de conexión y de - una sigla de identificación consistente en, o que comprenda, la siguiente combinación alfanumérica LM 1081 u - otra sigla de identificación relacionada con dispositivos que concuerden con la presente descripción	-	
8542 19 90 0 70 A	----- Circuitos integrados monolíticos con función conmutadora de una línea de un máximo de 350 voltios encerrados en cápsulas cuyas dimensiones no excedan de 8 x 11 mm, provistos de 8 patillas de conexión como máximo y de - una sigla de identificación consistente en, o que comprenda, la siguiente combinación alfanumérica LM 1055 u - otra sigla de identificación relacionada con dispositivos que concuerden con la presente descripción	-	
8542 19 90 0 90 I	----- Los demás	-	
8542 20 00 0	----- Circuitos integrados híbridos	-	
8542 20 00 0 01 B	----- Convertidores de video numéricos-analógicos, con un tiempo de conversión que no exceda de 10 nanosegundos, en forma de circuitos integrados híbridos, encerrados en cápsulas cuyas dimensiones exteriores no excedan de 20 x 35 mm, provistos de un máximo de 24 patillas de conexión y de - una sigla de identificación consistente en, o que comprenda, una de las combinaciones siguientes VDAC 0405H VDAC 0605H VDAC 0805H u - otras siglas de identificación relacionadas con convertidores que concuerden con la presente descripción	-	
8542 20 00 0 02 J	----- Convertidores de video numéricos-analógicos (VDAC), con tres canales, con una capacidad no superior a 8 bits cada uno y con un tiempo de conversión que no exceda de 25 nanosegundos, en forma de circuitos integrados híbridos o monolíticos, incluso con tres memorias de lectura-escritura de acceso aleatorio (RAM), con una capacidad de almacenamiento que no exceda de 2 Kbits encerrados en cápsulas cuyas dimensiones exteriores no excedan de 54 x 82 mm, provistos de un máximo de 81 patillas de conexión y de - una sigla de identificación consistente en, o que comprenda, una de las combinaciones alfanuméricas siguientes VDAC 444 TD 1334 RCB DAC 4 T HDAC 3401Q RCB DAC 5 E HDAC 3402 RCB DAC 4 T u -	-	

CODIFICACION	DESIGNACION DE LAS MERCANCIAS	UNIDADES SUPLEMENT.	OBSERVACIONES
	otras siglas de identificación relacionadas con convertidores que concuerden con la presente descripción	-	
8542 20 00 0 03 H	- Circuitos integrados híbridos para el control electromagnético, constituidos por 4 darlington ligarlington + 2 transistores en cascada encerrados en cápsulas cuyas dimensiones exteriores no excedan de 12 x 27 mm, provistos de 10 patillas de conexión como máximo y de: - una sigla de identificación consistente en: o que comprenda la combinación alfanumérica siguiente: IH 3L10 IH 3L20 PU 4419 u - otras siglas de identificación relacionadas con circuitos que concuerden con la presente descripción	-	
8542 20 00 0 04 F	- Dispositivos receptores opto-electrónicos (receptores PINFET), que operan con una longitud de onda de 1.300-1.600 nanómetros y una velocidad no inferior a 678 megabits por segundo, en forma de circuitos integrados monolíticos híbridos, encerrados en cápsulas cuyas dimensiones exteriores no excedan los 25 mm x 13 mm x 13 mm, provistos de 18 patillas de conexión como máximo a los que se une una fibra óptica de un metro de longitud aproximadamente y llevando: - una sigla de identificación consistente, o que comprenda, una de las combinaciones alfanuméricas siguientes: 41B7/07030 QDF1-Kax-001 u - otras siglas de identificación relacionadas con dispositivos receptores que concuerden con la presente descripción	-	
8542 20 00 0 05 C	- Indicadores digitales consistentes en un cuadro de circuito impreso de un solo carácter, con los signos "1" o "0" y/o uno o dos puntos decimales como máximo, provistos de una tapa de plástico cuyas dimensiones no excedan los 25 x 35 mm, y un máximo de 22 diodos emisores a luz a base de galio semiconductor	-	
8542 20 00 0 06 A	- Indicadores digitales consistentes en un cuadro de circuito impreso, cuyas dimensiones no excedan los 35 x 50 mm y en una única fila de caracteres que no sean inferiores a dos caracteres, en diodos de cuerpo sólido emisores a luz fabricados a base de galio semiconductor y montados sobre el cuadro para caracterizar como máximo de 8 segmentos con un punto decimal o sin el (la fila de caracteres está recubierta de una película de protección de plástico)	-	
8542 20 00 0 07 I	- Unidades de acoplamiento para conexión de abonados telefónicos ("crosspoint switch") con un mínimo de 4 y un máximo de 12 interruptores de un voltaje no inferior a 150 voltios en forma de circuitos integrados híbridos, encerrados en cápsulas cuyas dimensiones exteriores no excedan de 32 x 41 mm, provistas de un máximo de 54 patillas de conexión y de: - una sigla de identificación consistente en: o que comprenda, una de las combinaciones numéricas siguientes: 90s 719 u - otras siglas de identificación relacionadas con "crosspoint switch" que concuerden con la presente descripción	-	
8542 20 00 0 08 G	- Convertidores digitales analógicos de cuatro canales, cada uno con una capacidad de 12 bits, en forma de circuitos integrados híbridos, encerrados en cápsulas cuyas dimensiones exteriores no excedan de 40 x 21 mm, provistos de un máximo de 28 patillas de conexión y de: - una sigla de identificación consistente en: o que comprenda, la combinación alfanumérica siguiente: AD 390 u - otras siglas de identificación relacionadas con microordenadores que concuerden con la presente descripción	-	
8542 20 00 0 09 E	- Microprocesadores de 32 bits, realizados en tecnología C-MOS, en forma de circuitos integrados híbridos, consistentes en un sustrato sobre el que se montan 2 chips compuestos por una unidad central de	-	

CODIFICACION	DESIGNACION DE LAS MERCANCIAS	UNIDADES SUPLEMENT.	OBSERVACIONES
	proceso (CPU) y una unidad de memoria, encerradas en cápsulas cuyas dimensiones exteriores no excedan de 33 x 76 cm, provistos de un máximo de 60 patillas de conexión y de: - una sigla de identificación consistente en: o que comprenda, una de las combinaciones de números siguientes: 57-00000 57-19400 u - otras siglas de identificación relacionadas con microprocesadores que concuerden con la presente descripción	-	
8542 20 00 0 00 E	- Los demás	-	
8542 80 00 0 00 A	- Los demás	-	
8542 90 00 0 00 I	- Partes	-	
85.43	MAQUINAS Y APARATOS ELECTRICOS CON UNA FUNCION PROPIA, NO EXPRESADOS NI COMPRENDIDOS EN OTRA PARTE DE ESTE CAPITULO:		
8543 10 00 0 00 E	- Aceleradores de partículas.	-	
8543 20 00 0 00 C	- Generadores de señales.	-	
8543 30 00 0 00 A	- Máquinas y aparatos de galvanotecnía, electrolisis o electroforesis.	-	
8543 80	- Las demás máquinas y aparatos:		
8543 80 10	- - Registradores de vuelo destinados a aeronaves civiles (1).		
8543 80 80	- - Los demás:		
8543 80 90 1 00 A	- - - Para el tratamiento de desechos radiactivos, para la separación de combustibles nucleares irradiados o para la sinterización o el tratamiento térmico de materias fusionables	-	
8543 80 90 0	- - - Los demás	-	
8543 80 90 0 10 A	- - - - Aparatos indicadores de la presión de los motores, destinados a cierto tipo de aerodinámicos	-	
8543 80 90 0 01 A	- - - - Sistemas de visualización electromagnética, constituidos por siete bobinas electromagnéticas, que proporcionen una memoria permanente mediante el magnetismo remanente de los núcleos de las bobinas y por siete segmentos giratorios que reflejen la luz, montados cada uno de ellos en una barra magnética, encerrados en cápsulas cuyas dimensiones máximas no excedan de 75 x 35 x 50 mm	-	
8543 80 90 0 02 I	- - - - Aparatos portátiles de lectura y escritura Braille, para la lectura fácil y registro por "cassette" de cintas magnéticas, microfonos y altavoces equipados con un teclado electromecánico normal de máquina de escribir Braille, y una unidad de reproducción electromecánica de 20 caracteres, con unas dimensiones exteriores no superiores a 11 x 24 x 35 cm	-	
8543 80 90 0 00 D	- - - - Los demás	-	
8543 90	- Partes	-	
8543 90 10 0 00 F	- Conjuntos y subconjuntos para registradores de vuelo, que consisten en dos o más partes o piezas ensambladas, destinadas a aeronaves civiles (1)	-	
8543 90 80 0 00 I	- Los demás.	-	

CODIFICACION	DESIGNACION DE LAS MERCANCIAS	UNIDADES SUPLEMENT	OBSERVACIONES
85 44	HILOS, CABLES (INCLUIDOS LOS COAXIALES) Y DEMAS CONDUCTORES AISLADOS PARA ELECTRICIDAD, AUNQUE ESTEN LAQUEADOS, ANODIZADOS O LLEVEN PIEZAS DE CONEXION; CABLES DE FIBRAS OPTICAS CONSTITUIDOS POR FIBRAS ENFUNDADAS INDIVIDUALMENTE, INCLUIDO CON CONDUCTORES ELECTRICOS O PIEZAS DE CONEXION:		
	- Alambre para bobinar:		
8544 11	- - De cobre.		
8544 11 10 0 00 A	- - - Esmaltado o laqueado		
8544 11 90 0 00 D	- - - Los demás		
8544 19	- - Los demás:		
8544 19 10 0 00 C	- - - Esmaltados o laqueados.		
8544 19 90 0	- - - Los demás:		
8544 19 90 0 10 E	- - - - Hilos de bobinado aislado de aluminio, sin lacar ni barnizar, con un grado de pureza máximo del 99,5% en peso y un diámetro total de 0,15mm como mínimo y de 0,16mm como máximo		
8544 19 90 0 90 G	- - - - Los demás		
8544 20	- Cables y demás conductores eléctricos, coaxiales:		
8544 20 10 0 00 J	- - Preparados para montarlas piezas de conexión o con dichas piezas		
	- - Los demás:		
8544 20 91 0 00 B	- - - Para alta frecuencia		
8544 20 99 0 00 D	- - - Los demás		
8544 30	- Juegos de cables para bujías de encendido y demás juegos de cables del tipo de los utilizados en los medios de transporte		
8544 30 10 0 00 H	- - Destinados a aeronaves civiles (1).		
8544 30 90 0 00 A	- - Los demás		
	- Los demás conductores eléctricos para una tensión inferior o igual a 80 V		
8544 41 00 0 00 C	- - Con piezas de conexión		
8544 49	- - Los demás		
8544 49 10 0 00 G	- - - Aislados con elástico		
8544 49 90 0 00 J	- - - Los demás		
	- Los demás conductores eléctricos para una tensión superior a 80 V, pero inferior o igual a 1 000 V		
8544 51 00 0 00 C	- - Con piezas de conexión		
8544 59	- - Los demás.		
8544 59 10 0 00 D	- - - Con cabos de diámetro superior a 0,51 mm		

CODIFICACION	DESIGNACION DE LAS MERCANCIAS	UNIDADES SUPLEMENT	OBSERVACIONES
	- - - Los demás		
8544 59 91 0 00 F	- - - - Aislados con caucho u otros elastómeros, incluidas las materias plásticas reticuladas		
8544 59 93 0 00 D	- - - - Aislados con otras materias plásticas		
8544 59 99 0 00 H	- - - - Aislados con otras materias.		
8544 60	- Los demás conductores eléctricos para una tensión superior a 1 000 V:		
	- - Con conductores de cobre:		
8544 60 11 0 00 J	- - - Aislados con caucho u otros elastómeros, incluidas las materias plásticas reticuladas.		
8544 60 13 0 00 H	- - - Aislados con otras materias plásticas		
8544 60 19 0 00 B	- - - Aislados con otras materias.		
	- - Con otros conductores:		
8544 60 91 0 00 C	- - - Aislados con caucho u otros elastómeros, incluidas las materias plásticas reticuladas.		
8544 60 93 0 00 A	- - - Aislados con otras materias plásticas		
8544 60 99 0 00 E	- - - Aislados con otras materias		
8544 70 00	- Cables de fibras ópticas:		
8544 70 00 1 00 I	- - Sin montar.		
8544 70 00 2 00 G	- - Montados		
85 45	ELECTRODOS Y ESCOBILLAS DE CARBON, CARBON PARA LAMPARAS O PARA PILAS Y DEMAS ARTICULOS DE GRAFITO O DE OTROS CARBONOS, INCLUIDO CON METAL, PARA USOS ELECTRICOS:		
	- Electroodos:		
8545 11 00 0 00 R	- - Del tipo de los utilizados en los hornos		
8545 19	- - Los demás		
8545 19 10 0 00 B	- - - Electroodos para instalaciones de electrólisis.		
8545 19 90 0 00 E	- - - Los demás		
8545 20 00 0 00 A	- Escobillas		
8545 90	- Los demás		
8545 90 10 0 00 D	- - Resistencias calentadoras.		
8545 90 90	- - Los demás		
8545 90 90 1 00 E	- - - Placas de grafito artificial, carbonos cilindricos para pilas, de carbon artificial, de peso inferior a 50 g unidad		

CODIFICACION	DESIGNACION DE LAS MERCANCIAS	UNIDADES SUPLENENTES	OBSERVACIONES
8545 90 90 0 00 H	- - - Los demás	-	
85 48	AISLADORES ELECTRICOS DE CUALQUIER MATERIA:		
8546 10 00 0 00 b	- De vidrio	-	
8546 20	- De cerámica.	-	
8546 70 10 0 00 H	- Sin partes metálicas	-	
	- Con partes metálicas	-	
8546 20 91 0 00 J	- - - Para líneas aéreas de transporte de energía o para líneas de tracción	-	
8546 70 99 0 00 B	- - - Los demás	-	
8546 90	- Los demás	-	
8546 90 10	- De plástico	-	
8546 90 10 1 00 A	- - - Con fibra de vidrio en la masa	-	
8546 90 10 9 00 D	- - - Los demás	-	
8546 90 90 0 00 F	- - - Los demás	-	
85.47	PIEZAS AISLANTES TOTALMENTE DE MATERIA AISLANTE O CON SIMPLES PIEZAS METÁLICAS DE ENSAMBLADO (POR EJEMPLO: CASQUILLOS ROSCADOS) EMBUTIDAS EN LA MASA, PARA MAQUINAS, APARATOS O INSTALACIONES ELECTRICAS, EXCEPTO LOS AISLADORES DE LA PARTIDA 85.46; TUBOS Y SUS PIEZAS DE UNION, DE METALES COMUNES, AISLADOS INTERIORMENTE:		
8547 10	- Piezas aislantes de cerámica	-	
8547 10 10 0 00 I	- - Que contengan el 80% o más, en peso, de óxido metálico.	-	
8547 10 90 0 00 B	- - Las demás	-	
8547 20 00 0 00 I	- Piezas aislantes de plástico.	-	
8547 90 00	- Los demás	-	
	- Piezas aislantes	-	
8547 90 00 1 00 B	- - - De vidrio	-	
8547 90 00 2 00 J	- - - De las demás materias.	-	
8547 90 00 9 00 E	- - Tubos y sus piezas de unión	-	
8548.00.00	PARTES ELECTRICAS DE MAQUINAS O DE APARATOS, NO EXPRESADAS NI COMPRENDIDAS EN OTRAS PARTIDAS DE ESTE CAPITULO:		
8548 00 00 0 10 A	- Destinados a cierto tipo de serrodinos (14)(108)	-	
8548 00 00 0 90 C	- Las demás	-	

N.º	REMISIONES
(14)	El control de utilización de este destino particular se hará mediante la aplicación de las disposiciones comunitarias dictadas en la materia
(22)	La admisión de esta subpartida se subordinará a las condiciones previstas en las disposiciones comunitarias dictadas en la materia. Véase también el apartado B del Título II de las Disposiciones preliminares (MC)
(100)	Para la construcción, el mantenimiento o la reparación de aviones con un peso en vacío de más de 2 000 kg
(101)	Para la construcción, el mantenimiento o la reparación de aviones con un peso en vacío de más de 15 00 kg.
(106)	Para el mantenimiento o la reparación de aviones con un peso en vacío de más de 15 00 kg, excepto los de los tipos BAC 1-11, Sidelley Trident, Airbus, Concorde, Mercure y F 28.
(110)	Para el mantenimiento o la reparación de aviones con un peso en vacío de más de 15 00 kg, excepto los de los tipos BAC 1-11, Sidelley Trident, Concorde y F 28
(116)	Para el mantenimiento o la reparación de aviones con un peso en vacío de más de 15 00 kg, excepto los de los tipos BAC 1-11 y Sidelley Trident
(123)	Para la construcción, el mantenimiento o la reparación de aviones de los tipos BAC 1-11, Airbus y F 28, así como para el mantenimiento o la reparación de aviones con un peso en vacío de más de 15 00 kg, excepto los del tipo Sidelley Trident
(131)	Para el mantenimiento o la reparación de aviones con un peso en vacío de más de 15 00 kg (de los tipos certificados por primera vez en uno de los Estados miembros de la Comunidad antes del 7 de mayo de 1973 y que o bien hayan sido construidos en la Comunidad, o bien hayan sido importados y utilizados en esa fecha en líneas regulares por compañías aéreas de la Comunidad) excepto los de los tipos BAC 1-11, Sidelley Trident, Airbus, Concorde, Mercure y F 28
(142)	El derecho será determinado
(150)	Se considerarán como "motores eléctricos polifásicos normalizados" a todos los motores que son objeto de una normalización internacional, en particular la de la Comisión Electrotécnica Internacional (CEI) los motores de que se trata tienen las velocidades normalizadas de rotación siguientes: 1 000 rpm, 1 500 rpm, 1 000 rpm y 750 rpm, los niveles de potencia normalizados siguientes: 1,1 - 1,5 - 2,2 - 3 - 4 - 5,5 - 7,5 - 11 - 15 - 18,5 - 22 - 30 - 37 - 45 - 55 - 75 kW; y las alturas de ejes normalizadas siguientes: 80 - 90 - 100 - 112 - 132 - 160 - 180 - 180 - 200 - 250 - 280 - 315 mm
(158)	El importe del derecho corresponderá para cada tipo de motor, a la diferencia entre el precio unitario neto, franco frontera de la Comunidad, sin despacho de aduana, y el precio, en Ecu, que se menciona en el cuadro de la remisión (150). Este precio franco frontera será neto si las condiciones de efectivas son de tal naturaleza que el pago se efectúe dentro de los 30 días siguientes de la fecha de envío; se disminuirá en un 1% por cada mes de plazo de pago efectivamente concedido
(161)	Cuando las autoridades aduaneras consideren que existe entre el importador y el exportador o un tercero una asociación o un acuerdo de compensación a los efectos de la letra b) del apartado 8 del artículo 2 del Reglamento (CEE) n.º 2176/84, el precio realmente pagado o a pagar por el producto vendido exportado a la Comunidad no podrá servir de referencia para fijar el precio unitario neto franco frontera de la Comunidad (el precio unitario neto franco frontera de la Comunidad corresponderá en este caso el valor en la aduana tal

N.º	REMISIONES
	y como sería determinado conforme al artículo 5 del Reglamento (CEE) n.º 1224/60. A falta de ello, o en caso de que para un importador asociado, el valor en aduana no pueda ser determinado conforme a las disposiciones precedentes, el precio neto franco frontera corresponderá al valor en aduana tal y como se determinaría conforme al apartado 3 del artículo 2 del mismo Reglamento. Las disposiciones precedentes se aplicarán en particular a los motores originarios de los países de que se trata importados por las sociedades mencionadas a continuación: (Importadores: IENITEL (Milán); IMAZ-ITALIANA (Milán); SORBIM (Argentina); STENKO-FRANCE (Longjumeau); Neotype Technischesport (Bergisch Gladbach); EIPROM (Borzen/Hessen); SAVER Agrovojevodina (Copenhague, Munich); Iorigen de los motores IURSSI (Cecoslovaquia); Bulgar (at) Yugoslavia
(182)	El importe del derecho corresponderá para cada tipo de motor, a la diferencia entre el precio unitario neto, franco frontera de la Comunidad, sin despacho de aduana, y el precio que se menciona en el siguiente cuadro, expresados en Ecu. Este precio franco frontera será neto si las condiciones de efectivas son de tal naturaleza que el pago se efectúe dentro de los 30 días siguientes de la fecha de envío, se disminuirá en un 1% por cada mes de plazo de pago efectivamente concedido.
(183)	1472,5 92,0 117,0 150,8 200,3 281,6 319,01:15007/m 375,7 495,8 814,8 728,3 911,3 1207,01n a los motores eléctricos polifásicos de forma B3 (es decir, con pafes de fijación) (En el supuesto de otros modelos (de forma B 8, B 14, etc.), deberá añadirse un importe suplementario del 7% a los precios que se indican anteriormente.
(997)	La medida antidumping (co) 6) se aplicará igualmente a las mercancías que, importadas en el marco del acuerdo de libre circulación CEE-Turquía, sean originarias de países sometidos a dicha medida.
(998)	Excepto los productos originarios de Yugoslavia, ciertos productos originarios de determinados países podrán igualmente ser sometidos a contingentes arancelarios comunitarios. Cuando existan números de orden SPG apropiados, estos sustituirán a la presente remisión.

CODIFICACION	DESIGNACION DE LAS MERCANCIAS	UNIDADES SUPLEMENT	OBSERVACIONES
	CAPITULO 86		
	VEHICULOS Y MATERIAL PARA VIAS FERREAS O SIMILARES Y SUS PARTES; APARATOS MECANICOS (INCLUIDO ELECTROMECHANICOS) DE SEÑALIZACION PARA VIAS DE COMUNICACION		
86.01	LOCOMOTORAS Y LOCOTRACCIONES, ELECTRICAS (DE ENERGIA EXTERIOR O DE ACUMULADORES):		
8601.10.00	- De energía eléctrica exterior:		
8601.10.00.1.00.B	- - Para vía de ancho inferior o igual a 0,80 m	UN	
8601.10.00.2.00.J	- - Para vía de ancho superior a 0,80 m.	UN	
8601.20.00	- De acumuladores eléctricos:		
8601.20.00.1.00.J	- - Para vía de ancho inferior o igual a 0,80 m	UN	
8601.20.00.2.00.H	- - Para vía de ancho superior a 0,80 m	UN	
86.02	LAS DEMAS LOCOMOTORAS Y LOCOTRACCIONES; TENDERES:		
8602.10.00	- Locomotoras diesel-eléctricas		
8602.10.00.1.00.A	- - Para vía de ancho inferior o igual a 0,80 m	-	
8602.10.00.2.00.I	- - Para vía de ancho superior a 0,80 m	-	
8602.90.00	- Los demás:		
8602.90.00.1.00.D	- - De vapor; tenderes.	-	
	- - Los demás		
8602.90.00.2.00.B	- - - Para vía de ancho inferior o igual a 0,80 m	-	
8602.90.00.3.00.J	- - - Para vía de ancho superior a 0,80 m	-	
86.03	AUTOMOTORES Y TRANVIAS CON MOTOR, EXCEPTO LOS DE LA PARTIDA 86.04:		
8603.10.00.0.00.B	- De energía eléctrica exterior	UN	
8603.90.00.0.00.E	- Los demás.	UN	
86.04	VEHICULOS PARA EL MANTENIMIENTO O SERVICIO DE LAS VIAS FERREAS O SIMILARES, INCLUIDO AUTOPROPULSADOS (POR EJEMPLO: VAGONES TALLER, VAGONES GRUA, VAGONES EQUIPADOS PARA REPARAR EL BALASTO, PARA ALINEAR LAS VIAS, COCHES PARA ENSAYOS Y VAGONETAS):		
8604.00.00.1.00.A	- Cochetas para ensayos.	UN	
8604.00.00.9.00.D	- Los demás	UN	
86.05	COCHES DE VIAJEROS, FURGONES DE EQUIPAJES, COCHES CORREO Y DEMAS COCHES ESPECIALES, PARA VIAS FERREAS O SIMILARES (CON EXCLUSION DE LOS COCHES DE LA PARTIDA 86.04):	UN	

CODIFICACION	DESIGNACION DE LAS MERCANCIAS	UNIDADES SUPLEMENT	OBSERVACIONES
88.08	VAGONES PARA EL TRANSPORTE DE MERCANCIAS SOBRE CARRILES:		
8808 10 00 0 00 I	- Vagones cisterna y similares	UN	
8808 20 00 0 00 G	- Vagones isotérmicos, refrigerantes o frigoríficos, excepto los de la subpartida 8808 10	UN	
8808 30 00 0 00 E	- Vagones de descarga automática, excepto los de las subpartidas 8808 10 y 8808 20	UN	
	- Los demás		
8808 81	- Cuidados y cerrados		
8808 81 10 0 00 I	- - Especialmente diseñados para el transporte de productos muy radiactivos (EURATOM)	UN	
8808 81 90 0 00 B	- - Los demás	UN	
8808 82 00 0 00 J	- - Abiertos, con pared fija de altura superior a 60 cm	UN	
8808 89 00 0 00 C	- - Los demás	UN	
88.07	PARTES DE VEHICULOS PARA VIAS FERREAS O SIMILARES:		
8807 11 00 0 00 D	- Bojes, "bissels", ejes y ruedas, y sus partes	-	
8807 12 00 0 00 F	- - Los demás bojes y "bissels"	-	
8807 19	- Los demás, incluidas las partes		
	- - Ejes montados o semimontados; ruedas y sus partes:		
8807 19 11 0 00 F	- - - De acero estampado	-	
8807 19 19 0 00 H	- - - Los demás	-	
8807 19 90 0 00 J	- - - Partes de bojes, "bissels" y similares	-	
	- - - Frenos y sus partes		
8807 21 00 0 00 E	- - - Frenos de aire comprimido y sus partes	-	
8807 28 00 0 00 G	- - Los demás	-	
8807 30	- Ganchos y demás sistemas de enganche, topes, y sus partes.		
8807 30 10 0 00 B	- - De acero estampado	-	
8807 30 90 0 00 E	- - Los demás	-	
	- Los demás		
8807 81	- De locomotoras o de locotractores		
8807 81 10 0 00 H	- - - Cajas de engrase y sus partes	-	
8807 81 90 0 00 A	- - - Los demás	-	

CODIFICACION	DESIGNACION DE LAS MERCANCIAS	UNIDADES SUPLEMENT	OBSERVACIONES
8807 98	- - Los demás		
8807 99 10 0 00 J	- - - Cajas de engrase y sus partes.	-	
8807 99 30 0 00 F	- - - Cerrocerías y sus partes	-	
8807 99 50 0 00 A	- - - Chasis y sus partes	-	
8807 99 90 0 00 C	- - - Los demás	-	
88.06	MATERIAL FIJO DE VIAS FERREAS O SIMILARES; APARATOS MECANICOS (INCLUIDO ELECTROMECHANICOS) DE SEÑALIZACION, DE SEGURIDAD, DE CONTROL O DE MANDO, PARA VIAS FERREAS O SIMILARES, CARRETERAS O VIAS FLUVIALES, AREAS DE SERVICIO O ESTACIONAMIENTOS, INSTALACIONES PORTUARIAS O AEROPUERTOS; PARTES:		
8806 00 10	- Material fijo y aparatos para vias ferreas		
8806 00 10 1 00 E	- - Aparatos electromecánicos	-	
	- - Los demás		
8806 00 10 2 00 C	- - - Material fijo para vias férreas.	-	
8806 00 10 9 00 H	- - - Los demás	-	
8806 00 30	- Los demás aparatos:		
8806 00 30 1 00 A	- - Electromecánicos	-	
8806 00 30 9 00 B	- - Los demás	-	
8806 00 90 0 00 J	- Partes	-	
88.05	CONTENEDORES (INCLUIDOS LOS CONTENEDORES-CISTERNA Y LOS CONTENEDORES-DEPOSITO) ESPECIALMENTE PROYECTADOS Y EQUIPADOS PARA UNO O VARIOS MEDIOS DE TRANSPORTE:		
8805 00 10 0 00 F	- Contenedores con blindaje protector de plomo contra las radiaciones, para el transporte de materias radiactivas (EURATOM)	UN	
8805 00 90 0 00 I	- Los demás	UN	

CODIFICACION	DESIGNACION DE LAS MERCANCIAS	UNIDADES SUPLEMENT	OBSERVACIONES
CAPITULO 87			
VEHICULOS AUTOMOVILES, TRACTORES, CICLOS Y DEMAS VEHICULOS TERRESTRES, SUS PARTES Y ACCESORIOS			
87.01	TRACTORES (EXCEPTO LAS CARRETIILLAS-TRACTOR DE LA PARTIDA 87.09):		
8701 10	- Motocultores.		
8701 10 10 0 00 A	- - De potencia no superior a 4 kW.	UN	
8701 10 90 0 00 D	- - De potencia superior a 4 kW	UN	
8701 20	- Tractores de carretera para semirremolques		
8701 20 10 0 00 I	- - Nuevos.	UN	
8701 20 90 0 00 B	- - Usados	UN	
8701 30 00 0 00 I	- Tractores de cadenas.	UN	
8701 90	- Los demás:		
	- - Tractores agrícolas y tractores forestales (excepto los motocultores), de ruedas		
	- - - Nuevos, con potencia del motor:		
8701 90 11 0 00 C	- - - No superior a 18 kW	UN	
8701 90 16 0 00 I	- - - Superior a 18 kW sin exceder de 25 kW	UN	
8701 90 21 0 00 A	- - - Superior a 25 kW sin exceder de 37 kW	UN	
8701 90 25 0 00 G	- - - Superior a 37 kW sin exceder a 55 kW	UN	
8701 90 31 0 00 I	- - - Superior a 55 kW sin exceder a 75 kW	UN	
8701 90 35 0 00 E	- - - Superior a 75 kW sin exceder a 90 kW	UN	
8701 90 39 0 00 A	- - - Superior a 90 kW	UN	
8701 90 50 0 00 E	- - - Usados	UN	
8701 90 90	- - Los demás		
8701 90 90 1 00 E	- - - De cilindrada inferior o igual a 4000 cm ³	UN	
8701 90 90 2 00 C	- - - De cilindrada superior a 4000 cm ³	UN	
87.02	VEHICULOS AUTOMOVILES PARA EL TRANSPORTE DE DIEZ PERSONAS O MAS, CONDUCTOR INCLUIDO:		
8702 10	- Con motor de émbolo, de encendido por compresión (diesel o semidiesel).		
	- - De cilindrada superior a 2 500 cm ³ ls		
8702 10 11 0 00 I	- - - Nuevos	UN	
8702 10 19 0 00 A	- - - Usados	UN	

CODIFICACION	DESIGNACION DE LAS MERCANCIAS	UNIDADES SUPLEMENT	OBSERVACIONES
8702 10 91	- - De cilindrada inferior o igual a 2 500 cm ³ ls		
	- - Nuevos		
8702 10 91 1 00 J	- - - Autobuses y autocares.	UN	
8702 10 91 9 00 C	- - - Los demás.	UN	
8702 10 99	- - Usados.		
8702 10 99 1 00 B	- - - Autobuses y autocares	UN	
8702 10 99 9 00 E	- - - Los demás.	UN	
8702 90	- Los demás:		
	- - Con motor de émbolo, de encendido por chispa:		
	- - - De cilindrada superior a 2 500 cm ³ ls:		
8702 90 11 0 00 B	- - - Nuevos.	UN	
8702 90 19 0 00 D	- - - Usados.	UN	
	- - - De cilindrada inferior o igual a 2 500 cm ³ ls:		
8702 90 31	- - - Nuevos:		
8702 90 31 1 00 F	- - - - Autobuses y autocares.	UN	
8702 90 31 9 00 I	- - - - Los demás.	UN	
8702 90 39	- - - Usados:		
8702 90 39 1 00 H	- - - - Autobuses y autocares.	UN	
8702 90 39 9 00 A	- - - - Los demás.	UN	
8702 90 90 0 00 F	- - Los demás.	UN	
87.03	COCHES DE TURISMO Y DEMAS VEHICULOS AUTOMOVILES PROYECTADOS PRINCIPALMENTE PARA EL TRANSPORTE DE PERSONAS (EXCEPTO LOS DE LA PARTIDA 87.02), INCLUIDOS LOS VEHICULOS DEL TIPO FAMILIAR Y LOS DE CARRERAS:		
8703 10	- Vehículos especialmente proyectados para desplazarse sobre la nieve; vehículos especiales para el transporte de personas en los terrenos de golf y vehículos similares:		
8703 10 10 0	- - Con motor de émbolo, de encendido por compresión (diesel o semidiesel) o con motor de émbolo de encendido por chispa:		
8703 10 10 0 10 H	- - - Nuevos	UN	SUB
8703 10 10 0 20 G	- - - Usados	UN	
8703 10 90 0 00 B	- - Con motor de otra clase.	UN	
	- Los demás vehículos con motor de émbolo alternativo, de encendido por chispa.		
8703 21	- - De cilindrada no superior a 1 000 cm ³ ls		

CODIFICACION	DESIGNACION DE LAS MERCANCIAS	UNIDADES SUPLENTE	OBSERVACIONES
8703 21 10 0 00 F	- - - Nuevos	UN	SUB
8703 21 90 0 00 I	- - - Usados	UN	
8703 22	- - De cilindrada superior a 1 000 cm ³ l/s, pero inferior o igual a 1 500 cm ³ l/s		
8703 22 10 0 00 E	- - - Nuevos	UN	SUB
8703 22 90 0 00 H	- - - Usados	UN	
8703 23	- - De cilindrada superior a 1 500 cm ³ l/s, pero inferior o igual a 3 000 cm ³ l/s		
8703 23 10 0 00 D	- - - Nuevos	UN	SUB
8703 23 90 0 00 G	- - - Usados	UN	
8703 24	- - De cilindrada superior a 3 000 cm ³ l/s:		
8703 24 10 0 00 C	- - - Nuevos	UN	SUB
8703 24 90 0 00 F	- - - Usados	UN	
8703 31	- Los demás vehículos con motor de émbolo, de encendido por compresión (diesel o semidiesel):		
8703 31 10 0 00 O	- - - Nuevos	UN	SUB
8703 31 90 0 00 G	- - - Usados	UN	
8703 32	- - De cilindrada superior a 1 500 cm ³ l/s, pero inferior o igual a 2 500 cm ³ l/s:		
8703 32 10 0 00 C	- - - Nuevos	UN	SUB
8703 32 90 0 00 F	- - - Usados	UN	
8703 33	- - De cilindrada superior a 2 500 cm ³ l/s:		
8703 33 10 0	- - - Nuevos:		
8703 33 10 0 10 A	- - - De cilindrada superior a 2 500 cm ³ pero inferior o igual a 3 000 cm ³	UN	SUB
8703 33 10 0 90 C	- - - Los demás	UN	SUB
8703 33 90 0 00 E	- - - Usados	UN	
8703 90	- Los demás:		
8703 90 10 0 00 B	- - Vehículos con motor eléctrico	UN	
8703 90 90 0	- - Los demás		
8703 90 90 0 11 B	- - - Nuevos:		
8703 90 90 0 11 B	- - - De cilindrada superior a 2 500 cm ³ pero inferior o igual a 3 000 cm ³	UN	SUB
8703 90 90 0 19 E	- - - Los demás	UN	SUB

CODIFICACION	DESIGNACION DE LAS MERCANCIAS	UNIDADES SUPLENTE	OBSERVACIONES
8703 90 90 0 20 C	- - - Usados		
87.04	VEHICULOS AUTOMOVILES PARA EL TRANSPORTE DE MERCANCIAS:		
8704 10	- Volquetes automotores proyectados para utilizarlos fuera de la red de carreteras		
8704 10 11	- - Con motor de émbolo, de encendido por compresión (diesel o semidiesel) o con motor de émbolo, de encendido por chispa		
8704 10 11 1	- - - Con motor de émbolo, de encendido por compresión (diesel o semidiesel), de cilindrada superior a 2 500 cm ³ o con motor de émbolo de encendido por chispa, de cilindrada superior a 2 800 cm ³		
8704 10 11 1 00 E	- - - De cilindrada inferior a 10 000 cm ³ l/s	UN	
8704 10 11 2 00 C	- - - Con peso en vacío y en orden de marcha igual o superior a 7 000 kg e inferior a 14 000 kg y con una separación entre centros de ejes extremos inferior o igual a 3,8 m, con peso en vacío y en orden de marcha igual o superior a 3 000 kg e inferior a 7 000 kg y con una separación entre centros de ejes extremos inferior o igual a 2,8 m.	UN	
8704 10 11 3 00 A	- - - Otros volquetes automotores con peso en vacío y en orden de marcha inferior a 14 000 kg	UN	
8704 10 11 4 00 I	- - - Los demás, con peso en vacío y en orden de marcha igual o superior a 14 000 kg	UN	
8704 10 11 5 00 F	- - - De cilindrada igual o superior a 10 000 cm ³ l/s y con un peso en vacío y en orden de marcha inferior a 14 000 kg	UN	
8704 10 11 6 00 D	- - - Con peso en vacío y en orden de marcha (igual o superior a 7 000 kg y con una separación entre centros de ejes extremos inferior o igual a 3,5 m, con peso en vacío y en orden de marcha igual o superior a 3 000 kg e inferior a 7 000 kg y con una separación entre centros de ejes extremos inferior o igual a 2,8 m	UN	
8704 10 11 7 00 B	- - - Los demás	UN	
8704 10 11 8 00 J	- - - De cilindrada igual o superior a 10 000 cm ³ l/s y con un peso en vacío y en orden de marcha superior a 18 000 kg	UN	
8704 10 19 0 00 J	- - - Los demás	UN	
8704 10 90	- - Los demás:		
8704 10 90 1 00 I	- - - Con un peso en vacío y en orden de marcha inferior a 2 000 kg	UN	
8704 10 90 2 00 O	- - - Con un peso en vacío y en orden de marcha igual o superior a 2 000 kg	UN	
8704 10 90 3 00 O	- Los demás, con motor de émbolo, de encendido por compresión (diesel o semidiesel):		

CODIFICACION	DESIGNACION DE LAS MERCANCIAS	UNIDADES SUPLEMENT	OBSERVACIONES
8704 21	- - De peso total con carga máxima, inferior o igual a 5 t		
8704 21 10 0 00 E	- - - Especialmente diseñados para transportar productos muy radiactivos (EURATOM)	UN	
	- - - Los demás		
	- - - - Con motor de cilindrada superior a 2 500 cm ³ l/s:		
8704 21 31	- - - - - Nuevos		
8704 21 31 1 00 H	- - - - - Con un peso en vacío y en orden de marcha inferior a 2 000 kg	UN	
8704 21 31 2 00 F	- - - - - Con un peso en vacío y en orden de marcha igual o superior a 2 000 kg	UN	
8704 21 39	- - - - - Usados		
8704 21 39 1 00 J	- - - - - Con un peso en vacío y en orden de marcha inferior a 2 000 kg	UN	
8704 21 39 2 00 K	- - - - - Con un peso en vacío y en orden de marcha igual o superior a 2 000 kg	UN	
	- - - - Con motor de cilindrada no superior a 2500 cm ³ l/s:		
8704 21 81	- - - - - Nuevos		
8704 21 81 1	- - - - - Con un peso en vacío y en orden de marcha inferior a 2 000 kg		
8704 21 81 1 10 D	- - - - - Vehículos comerciales ligeros	UN	SUB
8704 21 81 1 90 F	- - - - - Los demás	UN	
8704 21 81 2	- - - - - Con un peso en vacío y en orden de marcha igual o superior a 2 000 kg		
8704 21 81 2 10 B	- - - - - Vehículos comerciales ligeros	UN	
8704 21 81 2 80 D	- - - - - Los demás	UN	
8704 21 89	- - - - - Usados		
8704 21 89 1 00 G	- - - - - Con un peso en vacío y en orden de marcha inferior a 2 000 kg	UN	
8704 21 89 2 00 E	- - - - - Con un peso en vacío y en orden de marcha igual o superior a 2 000 kg	UN	
8704 22	- - De peso total con carga máxima, superior a 5 t, pero inferior o igual a 20 t		
8704 22 10 0 00 0	- - - Especialmente diseñados para transportar productos muy radiactivos (EURATOM)	UN	
	- - - Los demás		
8704 22 91	- - - - Nuevos		
8704 22 91 1 00 D	- - - - Con un peso en vacío y en orden de marcha inferior a 2 000 kg	UN	
8704 22 91 2 00 0	- - - - Con un peso en vacío y en orden de marcha igual o superior a 2 000 kg	UN	

CODIFICACION	DESIGNACION DE LAS MERCANCIAS	UNIDADES SUPLEMENT	OBSERVACIONES
8704 22 99	- - - - Usados		
8704 22 99 1 00 F	- - - - Con un peso en vacío y en orden de marcha inferior a 2 000 kg	UN	
8704 22 99 2 00 D	- - - - Con un peso en vacío y en orden de marcha igual o superior a 2 000 kg	UN	
8704 23	- - De peso total con carga máxima, superior a 20 t		
8704 23 10 0 00 C	- - - Especialmente diseñados para transportar productos muy radiactivos (EURATOM)	UN	
	- - - Los demás		
8704 23 91 0 00 E	- - - - Nuevos	UN	
8704 23 99 0 00 G	- - - - Usados	UN	
	- Los demás, con motor de embolo, de encendido por chispa		
8704 31	- - De peso total con carga máxima, inferior o igual a 5 t		
8704 31 10 0 00 C	- - - Especialmente diseñados para transportar productos muy radiactivos (EURATOM)	UN	
	- - - Los demás		
	- - - - Con motor de cilindrada superior a 2800 cm ³ l/s:		
8704 31 31	- - - - - Nuevos:		
8704 31 31 1 00 F	- - - - - Con un peso en vacío y en orden de marcha inferior a 2 000 kg	UN	
8704 31 31 2 00 D	- - - - - Con un peso en vacío y en orden de marcha igual o superior a 2 000 kg	UN	
8704 31 39	- - - - - Usados		
8704 31 39 1 00 H	- - - - - Con un peso en vacío y en orden de marcha inferior a 2 000 kg	UN	
8704 31 39 2 00 F	- - - - - Con un peso en vacío y en orden de marcha igual o superior a 2 000 kg	UN	
	- - - - Con motor de cilindrada no superior a 2800 cm ³		
8704 31 81	- - - - - Nuevos:		
8704 31 81 1	- - - - - Con un peso en vacío y en orden de marcha inferior a 2 000 kg		
8704 31 81 1 10 B	- - - - - Vehículos comerciales ligeros	UN	SUB
8704 31 81 1 90 D	- - - - - Los demás	UN	
8704 31 81 2	- - - - - Con un peso en vacío y en orden de marcha igual o superior a 2 000 kg		
8704 31 81 2 10 J	- - - - - Vehículos comerciales ligeros	UN	
8704 31 81 2 80 B	- - - - - Los demás	UN	
8704 31 89	- - - - - Usados		
8704 31 89 1 00 E	- - - - - Con un peso en vacío y en orden de marcha inferior a 2 000 kg	UN	

CODIFICACION	DESIGNACION DE LAS MERCANCIAS	UNIDADES SUPLEMENT	OBSERVACIONES
8704 31 99 7 00 C	- - - - - Con un peso en vacío y en orden de marcha igual o superior a 2 000 kg.	UN	
8704 32	- - De peso total con carga máxima, superior a 5 t.		
8704 32 10 0 00 B	- - - Especialmente diseñados para transportar productos muy radiactivos (EURATOM)	UN	
	- - - Los demás		
8704 32 91	- - - - - Nuevos		
8704 32 91 1 00 B	- - - - - Con un peso en vacío y en orden de marcha inferior a 2 000 kg.	UN	
8704 32 91 2 00 J	- - - - - Con un peso en vacío y en orden de marcha igual o superior a 2 000 kg.	UN	
8704 32 99	- - - - - Usados:		
8704 32 99 1 00 D	- - - - - Con un peso en vacío y en orden de marcha inferior a 2 000 kg.	UN	
8704 32 99 2 00 B	- - - - - Con un peso en vacío y en orden de marcha igual o superior a 2 000 kg.	UN	
8704 90 00	- Los demás		
8704 90 00 1 00 A	- - Con un peso en vacío y en orden de marcha inferior a 2 000 kg.	UN	
8704 90 00 2 00 I	- - Con un peso en vacío y en orden de marcha igual o superior a 2 000 kg.	UN	
87 05	VEHICULOS AUTOMOVILES PARA USOS ESPECIALES, EXCEPTO LOS PROYECTADOS PRINCIPALMENTE PARA EL TRANSPORTE DE PERSONAS O DE MERCANCIAS (POR EJEMPLO: COCHES PARA REPARACIONES, CAMIONES-CRUAS, CAMIONES DE BOMBEROS, CAMIONES-HORMIGONERA, COCHES-BARRERA, COCHES ESPARCIDORES, COCHES-TALLER O COCHES RADIOLOGICOS):		
8705 10 00	- Camiones-grúa:		
8705 10 00 1 00 G	- - Con potencia de evolución igual o superior a 70 000 kg y alcance de trabajo superior a 3,5 m.	UN	
8705 10 00 9 00 J	- - Los demás	UN	
8705 20 00 0 00 G	- Camiones automóviles para sondas o perforaciones	UN	
8705 30 00	- Camiones de bomberos:		
8705 30 00 1 00 C	- - Autoescalas con longitud de escala igual o superior a 25 m.	UN	
8705 30 00 9 00 F	- - Los demás	UN	
8705 40 00 0 00 C	- Camiones-hormigonera	UN	
8705 90	- Los demás:		
8705 90 10 0 00 J	- - Coches para reparaciones	UN	
8705 90 30 0 00 F	- - Vehículos bomba para hormigón	UN	
8705 90 90	- - Los demás		

CODIFICACION	DESIGNACION DE LAS MERCANCIAS	UNIDADES SUPLEMENT	OBSERVACIONES
8705 90 90 1 00 A	- - - Unidades móviles de televisión.	UN	
8705 90 90 2 00 I	- - - Autoescalas con longitud de escala igual o superior a 25 m.	UN	
8705 90 90 9 00 C	- - - Los demás.	UN	
87 06	CHASIS DE VEHICULOS AUTOMOVILES DE LAS PARTIDAS 87.01 A 87.05, CON EL MOTOR:		
	- Chasis de tractores de la partida 87 01, chasis de vehículos automóviles de las partidas 87 02, 87 03 y 87 04, con motor de émbolo de encendido por compresión (diésel o semidiésel), de cilindrada superior a 2 500 cm ³ o con motor de émbolo de encendido por chispa, de cilindrada superior a 2 800 cm ³ .		
8706 00 11 0 00 B	- - De vehículos automóviles de la partida 87.02, o de vehículos automóviles de la partida 87 04	UN	
8706 00 19 0 00 I	- - Los demás.	UN	
	- Los demás		
8706 00 91 0 00 J	- - De vehículos automóviles de la partida 87 03.	UN	
8706 00 99 0 00 B	- - Los demás.	UN	
87 07	CARROCERIAS DE VEHICULOS DE LAS PARTIDAS 87.01 A 87.05, INCLUSO LAS CABINAS:		
8707 10	- De los vehículos de la partida 87 03:		
8707 10 10 0 00 E	- - Que se destinan a la industria de montaje (I)	UN	
8707 10 90 0 00 H	- - Los demás	UN	
8707 90	- Los demás:		
8707 90 10 0 00 H	- - Que se destinan a la industria del montaje, de los motores de la subpartida 8703 10, de los vehículos automóviles de la partida 87 04, con motor de émbolo de encendido por compresión (diésel o semidiésel), de cilindrada inferior o igual a 2 500 cm ³ , o con motor de émbolo de encendido por chispa, de cilindrada igual o inferior a 2 800 cm ³ , de los vehículos automóviles de la partida n.º 87.05 (II).	UN	
8707 90 90 0 00 A	- - Los demás	UN	
87 08	PARTES Y ACCESORIOS DE VEHICULOS AUTOMOVILES DE LAS PARTIDAS 87.01 A 87.05:		
8708 10	- Parapluces y sus partes.		
8708 10 10 0 00 C	- - Que se destinan a la industria del montaje, de los vehículos automóviles de la partida 87 03, de los vehículos automóviles de la partida 87 04, con motor de émbolo de encendido por compresión (diésel o semidiésel), de cilindrada inferior o igual a 2 500 cm ³ , o con motor de émbolo de encendido por chispa, de cilindrada inferior o igual a 2 800 cm ³ , de los vehículos automóviles de la partida n.º 87 05 (I).	-	
8708 10 90 0 00 B	- - Los demás	-	
	- Las demás partes y accesorios de carrocería (incluidas las cabinas):		
8708 21	- - Cinturones de seguridad.		

CODIFICACION	DESIGNACION DE LAS MERCANCIAS	UNIDADES SUPLEMENT	OBSERVACIONES
8708 21 10 0 00 A	- - - Que se destinen a la industria del montaje de los vehículos automóviles de la partida 87 03, de los vehículos automóviles de la partida 87 04 con motor de émbolo de encendido por compresión (diésel o semidiésel) de cilindrada inferior o igual a 2 500 cm ³ , o con motor de émbolo, de encendido por chispa, de cilindrada inferior o igual a 2 800 cm ³ , de los vehículos automóviles de la partida n.º 87 05 (1)	UN	
8708 21 90 0 00 0	- - - Los demás.	UN	
8708 29	- - - Los demás.		
8708 29 10 0 00 C	- - - Que se destinen a la industria del montaje de los motocultores de la subpartida 8701 10, de los vehículos automóviles de la partida 87 03, de los vehículos automóviles de la partida 87 04, con motor de émbolo de encendido por compresión (diésel o semidiésel), de cilindrada inferior o igual a 2 500 cm ³ , o con motor de émbolo de encendido por chispa de cilindrada igual o inferior a 2 800 cm ³ , de los vehículos automóviles de la partida n.º 87 05 (1).		
8708 29 90 0 00 F	- - - Los demás.		
	- Frenos y servofrenos, y sus partes		
8708 31	- - - Guarniciones de frenos montadas.		
8708 31 10 0 00 I	- - - Que se destinen a la industria del montaje de los motocultores de la subpartida 8701 10, de los vehículos automóviles de la partida 87 03, de los vehículos automóviles de la partida 87 04, con motor de émbolo de encendido por compresión (diésel o semidiésel), de cilindrada inferior o igual a 2 500 cm ³ , o con motor de émbolo de encendido por chispa de cilindrada igual o inferior a 2 800 cm ³ , de los vehículos automóviles de la partida n.º 87 05 (1)		
	- - - Los demás.		
8708 31 91 0 00 A	- - - Para frenos de disco.		
8708 31 99 0 00 C	- - - Los demás.		
8708 39	- - - Los demás.		
8708 39 10 0 00 A	- - - Que se destinen a la industria del montaje de los motocultores de la subpartida 8701 10, de los vehículos automóviles de la partida 87 03, de los vehículos automóviles de la partida 87 04, con motor de émbolo de encendido por compresión (diésel o semidiésel), de cilindrada inferior o igual a 2 500 cm ³ , o con motor de émbolo de encendido por chispa de cilindrada igual o inferior a 2 800 cm ³ , de los vehículos automóviles de la partida n.º 87 05 (1)		
8708 39 90 0 00 D	- - - Los demás.		
8708 40	- - - Cajas de cambio.		
8708 40 10 0 00 H	- - - Que se destinen a la industria del montaje de los motocultores de la subpartida 8701 10, de los vehículos automóviles de la partida 87 03, de los vehículos automóviles de la partida 87 04, con motor de émbolo de encendido por compresión (diésel o semidiésel), de cilindrada inferior o igual a 2 500 cm ³ , o con motor de émbolo de encendido por chispa de cilindrada igual o inferior a 2 800 cm ³ , de los vehículos automóviles de la partida n.º 87 05 (1)		
8708 40 90 0 00 A	- - - Los demás.		

CODIFICACION	DESIGNACION DE LAS MERCANCIAS	UNIDADES SUPLEMENT	OBSERVACIONES
8708 50	- Ejes con diferencial, incluso con otros órganos de transmisión.		
8708 50 10 0 00 E	- - - Que se destinen a la industria del montaje de los vehículos automóviles de la partida 87 03, de los vehículos automóviles de la partida 87 04 con motor de émbolo de encendido por compresión (diésel o semidiésel) de cilindrada inferior o igual a 2 500 cm ³ , o con motor de émbolo de encendido por chispa de cilindrada inferior o igual a 2 800 cm ³ , de los vehículos automóviles de la partida n.º 87 05 (1)		
8708 50 90 0 00 H	- - - Los demás.		
8708 60	- Ejes portadores y sus partes.		
8708 60 10 0 00 C	- - - Que se destinen a la industria del montaje de los vehículos automóviles de la partida 87 03, de los vehículos automóviles de la partida 87 04 con motor de émbolo de encendido por compresión (diésel o semidiésel) de cilindrada inferior o igual a 2 500 cm ³ , o con motor de émbolo de encendido por chispa de cilindrada inferior o igual a 2 800 cm ³ , de los vehículos automóviles de la partida n.º 87 05 (1)		
	- - - Los demás.		
8708 60 91 0 00 E	- - - De acero estampado.		
8708 60 99 0 00 G	- - - Los demás.		
8708 70	- Ruedas y sus partes y accesorios.		
8708 70 10 0 00 A	- - - Que se destinen a la industria del montaje de los motocultores de la subpartida 8701 10, de los vehículos automóviles de la partida 87 03, de los vehículos automóviles de la partida 87 04, con motor de émbolo de encendido por compresión (diésel o semidiésel), de cilindrada inferior o igual a 2 500 cm ³ , o con motor de émbolo de encendido por chispa de cilindrada inferior o igual a 2 800 cm ³ , de los vehículos automóviles de la partida n.º 87 05 (1).		
	- - - Los demás.		
8708 70 50 0 00 B	- - - Ruedas de aluminio; partes y accesorios de ruedas, de aluminio.		
8708 70 91 0 00 C	- - - Partes de ruedas coladas en una sola pieza en forma de estrella, de fundición, hierro o acero.		
8708 70 99 0 00 E	- - - Los demás.		
8708 80	- Amortiguadores de suspensión.		
8708 80 10 0 00 I	- - - Que se destinen a la industria del montaje de los vehículos automóviles de la partida 87 03, de los vehículos automóviles de la partida 87 04 con motor de émbolo de encendido por compresión (diésel o semidiésel) de cilindrada inferior o igual a 2 500 cm ³ , o con motor de émbolo de encendido por chispa de cilindrada inferior o igual a 2 800 cm ³ , de los vehículos automóviles de la partida n.º 87 05 (1).		
8708 80 90 0 00 B	- - - Los demás.		
	- Las demás partes y accesorios.		
8708 91	- Radiadores.		
8708 91 10 0 00 F	- - - Que se destinen a la industria del montaje de los motocultores de la subpartida 8701 10, de los vehículos automóviles de la partida 87 03,		

CODIFICACION	DESIGNACION DE LAS MERCANCIAS	UNIDADES SUPLEMENT	OBSERVACIONES
	de los vehículos automóviles de la partida 87 04, con motor de émbolo de encendido por compresión (diesel o semidiesel), de cilindrada inferior o igual a 2.500 cm ³ lts. o con motor de émbolo de encendido por chispa, de cilindrada igual o inferior a 2.800 cm ³ lts. de los vehículos automóviles de la partida n.º 87 05 (1)		
8708 91 90 0 00 1	- - - Los demás	-	
8708 92	- - Silenciadores y tubos de escape:		
8708 92 10 0 00 E	- - - Que se destinen a la industria del montaje, de los motores de la subpartida 8701 10, de los vehículos automóviles de la partida 87 03, de los vehículos automóviles de la partida 87 04, con motor de émbolo de encendido por compresión (diesel o semidiesel), de cilindrada inferior o igual a 2.500 cm ³ lts. o con motor de émbolo de encendido por chispa, de cilindrada igual o inferior a 2.800 cm ³ lts. de los vehículos automóviles de la partida n.º 87 05 (1).	-	
8708 92 90 0 00 H	- - - Los demás.	-	
8708 93	- - Embragues y sus partes:		
8708 93 10 0 00 D	- - - Que se destinen a la industria del montaje, de los motores de la subpartida 8701 10, de los vehículos automóviles de la partida 87 03, de los vehículos automóviles de la partida 87 04, con motor de émbolo de encendido por compresión (diesel o semidiesel), de cilindrada inferior o igual a 2.500 cm ³ lts. o con motor de émbolo de encendido por chispa, de cilindrada igual o inferior a 2.800 cm ³ lts. de los vehículos automóviles de la partida n.º 87 05 (1).	-	
8708 93 90 0 00 G	- - - Los demás.	-	
8708 94	- - Volantes, columnas y cajas, de dirección:		
8708 94 10 0 00 C	- - - Que se destinen a la industria del montaje, de los motores de la subpartida 8701 10, de los vehículos automóviles de la partida 87 03, de los vehículos automóviles de la partida 87 04, con motor de émbolo de encendido por compresión (diesel o semidiesel), de cilindrada inferior o igual a 2.500 cm ³ lts. o con motor de émbolo de encendido por chispa, de cilindrada igual o inferior a 2.800 cm ³ lts. de los vehículos automóviles de la partida n.º 87 05 (1).	-	
8708 94 90 0 00 F	- - - Los demás.	-	
8708 99	- - Los demás:		
8708 99 10 0 00 H	- - - Que se destinen a la industria del montaje, de los motores de la subpartida 8701 10, de los vehículos automóviles de la partida 87 03, de los vehículos automóviles de la partida 87 04, con motor de émbolo de encendido por compresión (diesel o semidiesel), de cilindrada inferior o igual a 2.500 cm ³ lts. o con motor de émbolo de encendido por chispa, de cilindrada igual o inferior a 2.800 cm ³ lts. de los vehículos automóviles de la partida n.º 87 05 (1).	-	
	- - - Los demás:		
8708 99 91 0 00 J	- - - - De acero eslamado.	-	
8708 99 99 0 00 B	- - - - Los demás.	-	
87 99	CARRÉTILLAS-AUTOMÓVIL SIN DISPOSITIVO DE ELEVACION DEL TIPO DE LAS UTILIZADAS EN FABRICAS, ALMACENES, PUERTOS O AEROPUERTOS, PARA EL TRANSPORTE		

CODIFICACION	DESIGNACION DE LAS MERCANCIAS	UNIDADES SUPLEMENT	OBSERVACIONES
	DE MERCANCIAS A CORTA DISTANCIA; CARRÉTILLAS-TRACTOR DEL TIPO DE LAS UTILIZADAS EN LAS ESTACIONES; PARTES:		
	- Carrétilas:		
	- - Eléctricas:		
8708 11 10 0 00 B	- - - Especialmente diseñadas para transportar productos muy radiactivos (EURATOM).	UN	
8708 11 90 0 00 E	- - - Los demás.	UN	
8708 19	- - Los demás:		
8708 19 10 0 00 D	- - - Especialmente diseñadas para transportar productos muy radiactivos (EURATOM).	UN	
8708 19 90 0 00 G	- - - Los demás.	UN	
8708 90 00 0 00 H	- Partes.	-	
87 10	CARROS Y AUTOMÓVILES BLINDADOS DE COMBATE, INCLUIDO ARMADOS; PARTES.		
8710 00 00 0 00 D		-	
87 11	MOTOCICLETAS (INCLUIDO CON PEDALES) Y CICLOS CON MOTOR AUXILIAR, CON SIDECAR O SIN EL; SIDECARES:		
8711 10 00 0 00 A	- Con motor de émbolo alternativo de cilindrada inferior o igual a 90 cm ³ lts.	UN	
8711 20	- Con motor de émbolo alternativo de cilindrada superior a 90 cm ³ lts. pero inferior o igual a 250 cm ³ lts.:		
8711 20 10 0 00 G	- - "Scooters".	UN	
	- - Los demás, de cilindrada:		
8711 20 91 0	- - - Superior a 90 cm ³ lts. sin exceder de 90 cm ³ lts.		
8711 20 91 0 10 H	- - - - Motocicletas	UN	
8711 20 91 0 90 J	- - - - Los demás	UN	
8711 20 99 0	- - - Superior a 90 cm ³ lts. sin exceder de 250 cm ³ lts.		
8711 20 99 0 10 J	- - - - Motocicletas	UN	SUB
8711 20 99 0 90 B	- - - - Los demás	UN	
8711 30 00 0	- Con motor de émbolo alternativo de cilindrada superior a 250 cm ³ lts. pero inferior o igual a 500 cm ³ lts.:		
8711 30 00 0 10 F	- - Motocicletas	UN	SUB
8711 30 00 0 90 H	- - Los demás	UN	
8711 40 00 0	- Con motor de émbolo alternativo de cilindrada superior a 500 cm ³ lts. pero inferior o igual a 800 cm ³ lts.:		
8711 40 00 0 10 D	- - Motocicletas	UN	SUB
8711 40 00 0 90 F	- - Los demás	UN	

CODIFICACION	DESIGNACION DE LAS MERCANCIAS	UNIDADES SUPLEMENT	OBSERVACIONES
8711.50.00.0	- Con motor de embolo alternativo de cilindrada superior a 600 cm ³ ls		
8711.50.00.0.10.A	- - Motocicletas	UN	SUB
8711.50.00.0.90.C	- - Los demás	UN	
8711.90.00.0.00.0	- Los demás	UN	
87.12	BICICLETAS Y DEMAS CICLOS (INCLUIDOS LOS TRICICLOS DE REPARTO), SIN MOTOR:		
8712.00.10.0.00.J	- Sin rodamientos de bolas.	UN	
8712.00.90.0.00.C	- Los demás.	UN	
87.13	SILLONES DE RUEDAS Y DEMAS VEHICULOS PARA INVALIDOS, INCLUIDO CON MOTOR U OTRO MECANISMO DE PROPULSION:		
8713.10.00.0.00.I	- Sin mecanismo de propulsión	-	
8713.90.00.0.00.B	- Los demás	-	
87.14	PARTES Y ACCESORIOS DE LOS VEHICULOS DE LAS PARTIDAS 87.11 a 87.13:		
	- De motocicletas (incluido de las que llevan pedales)		
8714.11.00.0.00.0	- - Sillines.	UN	
8714.19.00.0.00.I	- - Los demás	-	
8714.20.00.0.00.F	- De sillones de ruedas y demás vehiculos para inválidos	-	
	- Los demás:		
8714.91	- - Cuadros y horquillas y sus partes		
8714.91.10.0.00.H	- - - Cuadros.	UN	
8714.91.30.0.00.D	- - - Horquillas	UN	
8714.91.90.0.00.A	- - - Partes.	-	
8714.92	- - Llantas y radios:		
8714.92.10.0.00.G	- - - Llantas.	UN	
8714.92.90.0.00.J	- - - Radios	-	
8714.93	- - Bujes sin freno y piñones libres:		
8714.93.10.0.00.F	- - - Bujes sin freno	UN	
8714.93.90.0.00.I	- - - Piñones libres.	-	
8714.94	- - Frenos, incluidas los bujes con freno, y sus partes:		
8714.94.10.0.00.E	- - - Bujes con freno.	UN	
8714.94.30.0.00.A	- - - Los demás frenos	-	

CODIFICACION	DESIGNACION DE LAS MERCANCIAS	UNIDADES SUPLEMENT	OBSERVACIONES
8714.94.90.0.00.H	- - - Partes	-	
8714.95.00.0.00.F	- - Sillines	-	
8714.96	- - Pedales, platos, ejes y bielas, y sus partes		
8714.96.10.0.00.C	- - - Pedales.	PA	
8714.96.30.0.00.I	- - - Bielas y platos con biela.	-	
8714.96.90.0.00.F	- - - Partes	-	
8714.99	- - Los demás:		
8714.99.10.0.00.J	- - - Manillares.	UN	
8714.99.30.0.00.F	- - - Portaequipajes	UN	
8714.99.50.0.00.A	- - - Cambios de marcha.	-	
8714.99.90.0.00.C	- - - Los demás.	-	
87.15	COCHES, SILLAS Y VEHICULOS SEMILARES PARA EL TRANSPORTE DE NIÑOS, Y SUS PARTES:		
8715.00.10.0.00.G	- Coches, sillas y vehiculos similares	UN	
8715.00.90.0.00.J	- Partes	-	
87.16	REMOLQUES Y SEMIREMOLQUES PARA CUALQUIER VEHICULO: LOS DEMAS VEHICULOS NO AUTOMOVILES; PARTES:		
8716.10	- Remolques y semirremolques para vivienda o para escapar, del tipo caravana		
8716.10.10.0.00.D	- - Plegables	UN	
	- - Los demás, de peso:		
8716.10.91	- - - No superior a 750 kg		
8716.10.91.1.00.D	- - - - De tracción animal	UN	
8716.10.91.9.00.G	- - - - Los demás.	UN	
8716.10.93	- - - Superior a 750 sin exceder de 3 500 kg		
8716.10.93.1.00.B	- - - - De tracción animal.	UN	
8716.10.93.9.00.E	- - - - Los demás.	UN	
8716.10.99.0.00.H	- - - Superior a 3 500 kg	UN	
8716.20	- Remolques y semirremolques, autocargadores o autodescargadores, para usos agrícolas:		
8716.20.10.0.00.B	- - Esparcidores de abono.	UN	
8716.20.90.0.00.E	- - Los demás	UN	
	- Los demás remolques y semirremolques para el transporte de mercancías:		

CODIFICACION	DESIGNACION DE LAS MERCANCIAS	UNIDADES SUPLEMENT.	OBSERVACIONES
8718 31 00	- - Cisternas		
8718 31 00 1 00 1	- - - De tracción animal	UN	
8718 31 00 8 00 8	- - - Los demás	UN	
8718 38	- - Los demás		
8718 38 10 0 00 A	- - - Especialmente diseñados para transportar productos muy radiactivos (EURATOM)	UN	
8718 38 90 0 00 0	- - - Los demás	UN	
8718 40 00	- Los demás remolques y semirremolques:		
8718 40 00 1 00 H	- - De tracción animal	-	
8718 40 00 8 00 A	- - Los demás	-	
8718 90 00 0 00 A	- Los demás vehículos	-	
8718 90 00 0 00 I	- Partes	-	

N.º	REMISIONES
(1)	La inclusión en esta subpartida se subordinará a las condiciones previstas en las disposiciones comunitarias dictadas en la materia.
(988)	Excepto los productos originarios de Yugoslavia. Ciertos productos originarios de determinados países podrán igualmente ser sometidos a contingentes arancelarios comunitarios cuando existan números de orden SPG apropiados éstos sustituirán a la presente remisión.

CODIFICACION	DESIGNACION DE LAS MERCANCIAS	UNIDADES SUPLEMENT	OBSERVACIONES
CAPITULO 98			
NAVEGACION AEREA O ESPACIAL			
88.01	GLOBOS Y DIRIGIBLES; PLANEADORES, ALAS DELTA Y DEMAS APARATOS DE NAVEGACION AEREA QUE NO SE HAYAN PROYECTADO PARA LA PROPULSION CON MOTOR:		
8801 10	- Planeadores y alas delta.		
8801 10 50 0 00 J	- - Civiles (22)	UN	
8801 10 90 0 00 C	- - Los demás.	UN	
8801 90	- Los demás.		
8801 90 10 0 00 C	- - Civiles (22)	-	
	- - Los demás.	-	
8801 90 91	- - - Globos y dirigibles.	-	
8801 90 91 1 00 C	- - - - Globos sonda para meteorología y análogos.	-	
8801 90 91 9 00 F	- - - - Los demás.	-	
8801 90 99 0 00 G	- - - Los demás.	UN	
88.02	LAS DEMAS AERONAVES (POR EJEMPLO: HELICOPTEROS O AVIONES); VEHICULOS ESPACIALES (INCLUIDOS LOS SATELITES) Y VEHICULOS DE LANZAMIENTO:		
	- Helicópteros:		
8802 11	- - De peso en vacío, inferior o igual a 2.000 kg.		
8802 11 10 0 00 H	- - - Civiles (22)	UN	
8802 11 90 0 00 A	- - - Los demás.	UN	
8802 12	- - De peso en vacío, superior a 2.000 kg.		
8802 12 10 0 00 G	- - - Civiles (22)	UN	
8802 12 90 0 00 J	- - - Los demás.	UN	
8802 20	- Aviones y demás vehículos aéreos, de peso en vacío, inferior o igual a 2.000 kg.		
8802 20 10 0 00 D	- - Civiles (22)	UN	
8802 20 90	- - Los demás.		
8802 20 90 1 00 H	- - - Autogiros.	UN	
	- - - Los demás.		
8802 20 90 2 00 F	- - - - Con uno o dos motores de potencia o de tracción máxima al despegue de 550 CV o de 500 kg, respectivamente, por motor.	UN	
8802 20 90 9 00 A	- - - - Los demás.	UN	
8802 30	- Aviones y demás vehículos aéreos, de peso en vacío, superior a 2.000 kg.		

CODIFICACION	DESIGNACION DE LAS MERCANCIAS	UNIDADES SUPLEMENT	OBSERVACIONES
	pero inferior o igual a 15.000 kg		
8802 30 10 0 00 E	- - Civiles (22)	UN	
8802 30 90	- - Los demás.		
8802 30 90 1 00 F	- - - Autogiros.	UN	
	- - - Los demás.		
8802 30 90 2 00 D	- - - - Con uno o dos motores de potencia o de tracción máxima al despegue de 550 CV o de 500 kg, respectivamente, por motor.	UN	
8802 30 90 9 00 I	- - - - Los demás.	UN	
8802 40	- Aviones y demás vehículos aéreos, de peso en vacío, superior a 15.000 kg.		
8802 40 10 0 00 C	- - Civiles (22)	UN	
8802 40 90 0 00 F	- - Los demás.	UN	
8802 50 00 0 00 B	- Vehículos espaciales (incluidos los satélites) y vehículos de lanzamiento.	-	
88.03	PARTES DE LOS APARATOS DE LAS PARTIDAS 88.01 u 88.02:		
8803 10	- Hélices y rotores, y sus partes.		
8803 10 10 0 00 H	- - Que se destinen a aeronaves civiles (22)	-	
8803 10 90	- - Los demás.		
8803 10 90 1	- - - Para dirigibles.	-	
8803 10 90 1 10 H	- - - - Que se destinen a ser montados en aerodinos que sean beneficiarios de franquicia de derechos o que hayan sido construidos en la Comunidad (84)	-	
8803 10 90 1 90 J	- - - - Los demás.	-	
8803 10 90 9	- - - Los demás.		
8803 10 90 9 10 A	- - - - Que se destinen a ser montados en aerodinos que sean beneficiarios de franquicia de derechos o que hayan sido construidos en la Comunidad (84)	-	
8803 10 90 9 90 C	- - - - Los demás.	-	
8803 20	- Trenes de aterrizaje y sus partes:		
8803 20 10 0 00 F	- - Que se destinen a aeronaves civiles (22)	-	
8803 20 90 0	- - Los demás.		
8803 20 90 0 10 B	- - - Que se destinen a ser montados en aerodinos que sean beneficiarios de franquicia de derechos o que hayan sido construidos en la Comunidad (22)	-	
8803 20 90 0 90 J	- - - Los demás.	-	
8803 30	- Las demás partes de aviones o de helicópteros:		
8803 30 10 0 00 D	- - Que se destinen a aeronaves civiles (1)	-	

CODIFICACION	DESIGNACION DE LAS MERCANCIAS	UNIDADES SUPLEMENT	OBSERVACIONES
8803 30 90 0	- - Las demás:	-	
8803 30 90 0 10 F	- - - Que se destinen a ser montados en aerodinos que sean beneficiarios de franquicia de derechos o que hayan sido construidos en la Comunidad (84)	-	
8803 30 90 0 90 H	- - - Las demás	-	
8803 80	- Las demás	-	
8803 90 10 0 00 A	- - De cometas.	-	
	- - Las demás	-	
8803 90 91 0 00 C	- - - Que se destinen a aeronaves civiles (32)	-	
8803 90 99	- - - Las demás	-	
8803 90 99 1	- - - - Para globos o para dirigibles.	-	
8803 90 99 1 10 B	- - - - - Que se destinen a ser montados en aerodinos que sean beneficiarios de franquicia de derechos o que hayan sido construidos en la Comunidad (84)	-	
8803 90 99 1 90 D	- - - - - Los demás	-	
8803 90 99 9	- - - - Las demás	-	
8803 90 99 9 10 E	- - - - - Que se destinen a ser montados en aerodinos que sean beneficiarios de franquicia de derechos o que hayan sido construidos en la Comunidad (22)	-	
8803 90 99 9 90 G	- - - - - Los demás	-	
88.04	PARACAIDAS, INCLUIDOS LOS PARACAIDAS DIRIGIBLES Y LOS GIRATORIOS; PARTES Y ACCESORIOS:		
	- Paracaídas		
8804 00 00 1 00 I	- - Paracaídas giratorios	-	
8804 00 00 2 00 G	- - Los demás	-	
	- Partes y accesorios.	-	
8804 00 00 3 00 E	- - De paracaídas giratorios	-	
8804 00 00 9 00 B	- - Los demás	-	
88.05	APARATOS Y DISPOSITIVOS PARA LANZAMIENTO DE AERONAVES; APARATOS Y DISPOSITIVOS PARA EL ATERRIZAJE EN PORTAVIONES Y APARATOS Y DISPOSITIVOS SIMILARES; SIMULADORES DE VUELO; PARTES.		
8805 10	- Aparatos y dispositivos para el lanzamiento de aeronaves y sus partes; aparatos y dispositivos para el aterrizaje en portaviones y aparatos y dispositivos similares, y sus partes.		
8805 10 10 0 00 F	- - Aparatos y dispositivos para el lanzamiento de aeronaves y sus partes.	-	
8805 10 90 0 00 I	- - Los demás	-	

CODIFICACION	DESIGNACION DE LAS MERCANCIAS	UNIDADES SUPLEMENT	OBSERVACIONES
8805 20	- Simuladores de vuelo y sus partes:		
8805 20 10 0 00 D	- - Que se destinen a aeronaves civiles (22)	-	
8805 20 90 0 00 G	- - Los demás	-	

N.º	REMISIONES
(22)	La admisión de esta subpartida se subordinará a las condiciones previstas en las disposiciones comunitarias dictadas en la materia véase también el apartado 8 del Título II de las Disposiciones Preliminares (MC).
(64)	Subordinado al respeto de las modalidades y condiciones previstas por las disposiciones comunitarias dictadas en la materia.

CODIFICACION	DESIGNACION DE LAS MERCANCIAS	UNIDADES SUPLEMENT.	OBSERVACIONES
	CAPITULO 89 NAVEGACION MARITIMA O FLUVIAL		
88.01	TRANSATLANTICOS, BARCOS PARA EXCURSIONES, TRANSBORDADORES, CARGUEROS, GABARRAS Y BARCOS SIMILARES PARA EL TRANSPORTE DE PERSONAS O DE MERCANCIAS:		
8801.10	- Transatlánticos, barcos para excursiones y barcos similares proyectados principalmente para el transporte de personas; transbordadores		
8801.10.10.00.I	- - Para la navegación marítima.	BR	
8801.10.90.00.B	- - Los demás.	UN	
8801.20	- Barcos-cisterna:		
8801.20.10.00.G	- - Para la navegación marítima.	BR	
8801.20.90.00.J	- - Los demás.	CT	
8801.30	- Barcos-frigorífico, excepto los de la subpartida 8801.20:		
8801.30.10.00.E	- - Para la navegación marítima.	BR	
8801.30.90.00.H	- - Los demás.	CT	
8801.90	- Los demás barcos para el transporte de mercancías y los demás barcos proyectados para el transporte mixto de personas y mercancías:		
8801.90.10.00.B	- - Para la navegación marítima	BR	
8801.90.90.00.D	- - Los demás:		
8801.90.90.00.D	- - - Sin propulsión mecánica.	CT	
8801.90.99.00.F	- - - De propulsión mecánica	CT	
88.02	BARCOS DE PÉSCA; BARCOS FACTORIA Y DEMÁS BARCOS PARA EL TRATAMIENTO O LA PREPARACION DE CONSERVAS DE PRODUCTOS DE LA PÉSCA:		
8802.00.11.00.F	- Para la navegación marítima:		
8802.00.11.00.F	- - Con un arqueo bruto superior a 250 toneladas (BRT).	BR	
8802.00.19.00.A	- - Con un arqueo bruto no superior a 250 toneladas (BRT).	UN	
8802.00.90.00.C	- Los demás.	UN	
88.03	YATES Y DEMÁS BARCOS Y ENBARCACIONES DE RECREO O DE DEPORTE; BARCAS DE RENO Y CANOAS:		
8803.10	- Embarcaciones inflables.		
8803.10.11	- - De peso unitario no superior a 100 kg:		
8803.10.11	- - - De peso unitario no superior a 20 kg. de longitud inferior o igual a 2,5 m:		
8803.10.11.00.D	- - - De recreo o de deporte.	UN	

CODIFICACION	DESIGNACION DE LAS MERCANCIAS	UNIDADES SUPLEMENT	OBSERVACIONES
8903 10 11 9 00 G	- - - - Las demás	UN	
8903 10 15	- - - Las demás		
8903 10 16 1 00 F	- - - - De recreo o de deporte	UN	
8903 10 18 9 00 I	- - - - Las demás	UN	
8903 10 90 0 00 J	- - Las demás. - Los demás.	UN	
8903 81	- - Barcos de vela, incluso con motor auxiliar		
8903 81 10 0 00 J	- - - Para la navegación marítima - - - Los demás.	UN	
8903 81 81	- - - - De peso unitario no superior a 100 kg		
8903 81 81 1 00 I	- - - - - De recreo o de deporte	UN	
8903 81 81 9 00 B	- - - - - Los demás - - - - Los demás.	UN	
8903 81 83 0 00 I	- - - - - De longitud no superior a 7,5 m.	UN	
8903 81 88 0 00 D	- - - - - De longitud superior a 7,5 m.	UN	
8903 82	- - Barcos con motor, excepto con motores fuera borda		
8903 82 10 0 00 H	- - - Para la navegación marítima - - - Los demás.	UN	
8903 82 81 0 00 J	- - - - De longitud no superior a 7,5 m.	UN	
8903 82 88 0 00 D	- - - - De longitud superior a 7,5 m.	UN	
8903 89	- - Los demás		
8903 89 10	- - - De peso unitario no superior a 100 kg:		
8903 89 10 1 00 I	- - - - De recreo o de deporte	UN	
8903 89 10 8 00 B	- - - - Los demás - - - - Los demás.	UN	
8903 89 81	- - - - De longitud no superior a 7,5 m:		
8903 89 81 1 00 A	- - - - - De recreo o de deporte.	UN	
8903 89 81 9 00 D	- - - - - Los demás.	UN	
8903 89 88	- - - - De longitud superior a 7,5 m:		
8903 89 88 1 00 C	- - - - - De recreo o de deporte.	UN	
8903 89 88 9 00 F	- - - - - Los demás.	UN	

CODIFICACION	DESIGNACION DE LAS MERCANCIAS	UNIDADES SUPLEMENT	OBSERVACIONES
89.04	REMOLCADORES Y BARCOS EMPUJADORES:		
8904 00 10 0 00 H	- Remolcadores	-	
8904 00 81 0 00 J	- Barcos empujadores:	-	
8904 00 88 0 00 B	- - Para la navegación marítima - - Los demás	-	
89.05	BARCOS-FARO, BARCOS-BOMBA, DRAGAS, PONTONES-CRUZA Y DEMAS BARCOS EN LOS QUE LA NAVEGACION SEA ACCESORIA EN RELACION CON LA FUNCION PRINCIPAL; DIQUES FLOTANTES; PLATAFORMAS DE PERFORACION O DE EXPLOTACION, FLOTANTES O SUMERGIBLES:		
8905 10	- Dragas		
8905 10 10 0 00 E	- - Para la navegación marítima	UN	
8905 10 80 0 00 H	- - Las demás	UN	
8905 70 00 0 00 E	- Plataformas de perforación o de explotación, flotantes o sumergibles.	UN	
8905 80	- Los demás		
8905 90 10 0 00 H	- - Para la navegación marítima	UN	
8905 90 80 0 00 A	- - Los demás.	UN	
89.06	LOS DEMAS BARCOS, INCLUIDOS LOS BARCOS DE GUERRA Y LOS BARCOS DE SALVAMENTO QUE NO SEAN DE REMOS:		
8906 00 10 0 00 F	- Barcos de guerra.	-	
8906 00 81 0 00 H	- Los demás: - - Para la navegación marítima. - - Los demás	UN	
8906 00 83 0 00 F	- - - De peso unitario no superior a 100 kg.	UN	
8906 00 89 0 00 J	- - - Los demás.	UN	
89.07	ARTEFACTOS FLOTANTES (POR EJEMPLO: BALSAS, DEPOSITOS, CAJONES, INCLUSO DE AMARRE, BOYAS Y BALIZAS).		
8907 10 00 0 00 E	- Balsas inflables.	-	
8907 80 00 0 00 H	- Los demás	-	
89.08	BARCOS Y DEMAS ARTEFACTOS FLOTANTES PARA DESGUACE (1):		
8908 00 00 0 00 F		-	

N°	REMISIONES
(1)	La inclusión en esta subpartida se subordinará a las condiciones previstas en las disposiciones comunitarias dictadas en la materia

CODIFICACION	DESIGNACION DE LAS MERCANCIAS	UNIDADES SUPLEMENT.	OBSERVACIONES
	CAPITULO 90		
	INSTRUMENTOS Y APARATOS DE OPTICA, FOTOGRAFIA O CINEMATOGRAFIA, DE MEDIDA, CONTROL O DE PRECISION; INSTRUMENTOS Y APARATOS MEDICO-QUIRURGICOS; PARTES Y ACCESORIOS DE ESTOS INSTRUMENTOS O APARATOS		
90.01	FIBRAS OPTICAS Y HACES DE FIBRAS OPTICAS; CABLES DE FIBRAS OPTICAS, EXCEPTO LOS DE LA PARTIDA 8644; MATERIAS POLARIZANTES EN HOJAS O EN PLACAS; LENTES (INCLUIDO LAS DE CONTACTO), PRISMAS, ESPEJOS Y DEMAS ELEMENTOS DE OPTICA DE CUALQUIER MATERIA, SIN MONTAR, EXCEPTO LOS DE VIDRIO SIN TRABAJAR OPTICAMENTE.		
9001 10	- Fibras ópticas, haces y cables de fibras ópticas:		
9001 10 10	- - Cables conductores de imágenes:		
9001 10 10 1	- - - Sin piezas de conexión:		
9001 10 10 1 10.C	- - - - Invertidor de imágenes constituido por un conjunto de fibras ópticas	UN	
9001 10 10 1 90.E	- - - - Los demás	UN	
9001 10 10 2	- - - Con piezas de conexión:		
9001 10 10 2 10.A	- - - - Invertidor de imágenes constituido por un conjunto de fibras ópticas	UN	
9001 10 10 2 90.C	- - - - Los demás	UN	
9001 10 90	- - Los demás:		
9001 10 90 1	- - - Fibras ópticas sin piezas de conexión:		
9001 10 90 1 10.F	- - - - Invertidor de imágenes constituido por un conjunto de fibras ópticas	UN	
9001 10 90 1 90.H	- - - - Los demás	UN	
	- - - Los demás:		
9001 10 90 2	- - - Sin piezas de conexión:		
9001 10 90 2 10.D	- - - - Invertidor de imágenes constituido por un conjunto de fibras ópticas	UN	
9001 10 90 2 90.F	- - - - Los demás	UN	
9001 10 90 3	- - - Con piezas de conexión:		
9001 10 90 3 10.B	- - - - Invertidor de imágenes constituido por un conjunto de fibras ópticas	UN	
9001 10 90 3 90.D	- - - - Los demás	UN	
9001 20 00 0	- Materias polarizantes en hojas o en placas:		
9001 20 00 0 10.E	- - Producto consistente en una película polarizante reforzada en una o ambas caras con un material transparente	-	
9001 20 00 0 90.G	- - Las demás	-	

CODIFICACION	DESIGNACION DE LAS MERCANCIAS	UNIDADES SUPLEMENT	OBSERVACIONES
9001 30 00 0 00 D	- Lentes de contacto	UN	
9001 40	- Lentes de vidrio para gafas		
	- - Completamente trabajadas en las dos caras		
9001 40 10 0 00 J	- - - No correctoras	UN	
	- - - Correctoras		
9001 40 31 0 00 E	- - - Monofocales	UN	
9001 40 39 0 00 G	- - - Las demás	UN	
9001 40 90 0 00 C	- - Las demás	UN	
9001 50	- Lentes de otras materias para gafas		
	- - Completamente trabajadas en las dos caras		
9001 50 10 0 00 G	- - - No correctoras	UN	
	- - - Correctoras:		
9001 50 31 0 00 B	- - - Monofocales	UN	
9001 50 39 0 00 D	- - - Las demás	UN	
9001 50 90	- - Las demás		
9001 50 90 1 00 H	- - - Monofocales	UN	
9001 50 90 9 00 A	- - - Las demás	UN	
9001 90	- Los demás		
9001 90 10 0 00 I	- - Destinados a aeronaves civiles (22)	-	
9001 90 90	- - Los demás		
9001 90 90 1 90 A	- - - Prismas	-	
9001 90 90 2	- - - Lentes		
9001 90 90 2 10 G	- - - Lentes de Fresnel octogonales, de resina acrílica, para su utilización en el montaje de retroproyectoras (4)	-	
9001 90 90 2 80 I	- - - Las demás	-	
9001 90 90 9 90 D	- - - Los demás	-	
90.02	LENTES, PRISMAS, ESPEJOS Y DEMAS ELEMENTOS DE OPTICA DE CUALQUIER MATERIA, MONTADOS, PARA INSTRUMENTOS O APARATOS, EXCEPTO LOS DE VIDRIO SIN TRABAJAR OPTICAMENTE:		
	- Objetivos		
9002 11 00	- - Para tomavistas, proyectoras o para ampliadoras o reductoras fotográficas o cinematográficas		
9002 11 00 1 90 E	- - - Para proyectoras	UN	

CODIFICACION	DESIGNACION DE LAS MERCANCIAS	UNIDADES SUPLEMENT	OBSERVACIONES
9002 11 00 9	- - - Los demás		
9002 11 00 9 10 F	- - - Objetivo ajustable de una longitud focal comprendida entre 115 y 140 mm, constituido de 4 a 8 lentes de vidrio o de metacrílico, con un diámetro de 12 mm mínimo y de 130 mm como máximo, recubiertas de una capa de fluoruro de magnesio con una capa por lo menos cada una, destinado a ser montado en aparato de visión (4)	UN	
9002 11 00 9 90 H	- - - Los demás	UN	
9002 19 00 0 00 H	- - Los demás	UN	
9002 20	- Filtros:		
9002 20 10 0 00 C	- - Para tomavistas, proyectoras o para ampliadoras o reductoras fotográficas o cinematográficas	UN	
9002 20 90 0 00 F	- - Los demás	UN	
9002 90	- Los demás:		
9002 90 10 0 00 H	- - Destinados a aeronaves civiles (22)	-	
	- - Los demás:		
9002 90 91 0 00 J	- - - Para tomavistas, proyectoras o para ampliadoras o reductoras fotográficas o cinematográficas	-	
9002 90 99	- - - Los demás		
9002 90 99 1 00 J	- - - Sistemas ópticos, de peso unitario superior a 10 kg, para faros	-	
9002 90 99 9 00 C	- - - Los demás	-	
90.03	MONTURAS DE GAFAS O DE ARTICULOS SIMILARES Y SUS PARTES:		
	- Monturas:		
9003 11 00	- - De plástico		
9003 11 00 1 00 C	- - - Doradas, plateadas o platinadas	UN	
9003 11 00 9 00 F	- - - Las demás	UN	
9003 19	- - De otras materias		
9003 19 10 0 00 E	- - - De metales preciosos o de chapados de metales preciosos	UN	
9003 19 30 0 00 A	- - - De metales comunes	UN	
9003 19 90 0 00 H	- - - De otras materias	UN	CITES
9003 90 00	- Partes		
	- - Frontes:		
9003 90 00 1 00 D	- - - De plástico, excepto doradas, plateadas o platinadas	-	CITES
9003 90 00 2 00 E	- - - De metales preciosos, de chapados de metales preciosos o de materias distintas de los metales comunes, doradas, plateadas o platinadas	-	CITES

CODIFICACION	DESIGNACION DE LAS MERCANCIAS	UNIDADES SUPLEMENT	OBSERVACIONES
9003 90 00 3 00 C	- - - De metales comunes, incluso dorados, plateados o platinados	-	CITES
9003 90 00 4 00 A	- - - Los demás	-	CITES
9003 90 00 9 00 J	- - - Las demás	-	CITES
90.04	SAFAS CORRECTORAS, PROTECTORAS U OTRAS, Y ARTICULOS SIMILARES:		
9004 10	- Gafas de sol.		
9004 10 10	- - Con cristales trabajados ópticamente		
9004 10 10 1 00 A	- - - Con montura de metales preciosos, de chapados de metales preciosos o de materias distintas de los metales comunes, doradas, plateadas o platinadas.	UN	
9004 10 10 7 00 I	- - - Con montura de metales comunes, incluso dorados, plateados o platinados	UN	
9004 10 10 9 00 D	- - - Las demás.	UN	
9004 10 80	- - Las demás:		
9004 10 80 1 00 D	- - - Con montura de metales preciosos, de chapados de metales preciosos o de materias distintas de los metales comunes, doradas, plateadas o platinadas	UN	
9004 10 80 2 00 B	- - - Con montura de metales comunes, incluso dorados, plateados o platinados	UN	
9004 10 80 9 00 G	- - - Las demás.	UN	
9004 90 00	- Los demás		
9004 90 00 1 00 F	- - Gafas protectoras para el deporte y la industria	-	
	- - Los demás:		
	- - - Con cristales trabajados ópticamente		
9004 90 00 2 00 D	- - - - Con montura de metales preciosos, de chapados de metales preciosos o de materias distintas de los metales comunes, doradas, plateadas o platinadas.	-	
9004 90 00 3 00 B	- - - - Con montura de metales comunes, incluso dorados, plateados o platinados	-	
9004 90 00 4 00 J	- - - - Los demás	-	
	- - - Los demás:		
9004 90 00 5 00 D	- - - - Con montura de metales preciosos, de chapados de metales preciosos o de materias distintas de los metales comunes, doradas, plateadas o platinadas	-	
9004 90 00 6 00 E	- - - - Con montura de metales comunes, incluso dorados, plateados o platinados	-	
9004 90 00 9 00 I	- - - - Los demás	-	
90.05	GENELOS Y PRISMATICOS, ANTEOJOS DE LARGA VISTA (INCLUIDOS LOS ASTRONOMICOS).		

CODIFICACION	DESIGNACION DE LAS MERCANCIAS	UNIDADES SUPLEMENT	OBSERVACIONES
	TELESCOPIOS OPTICOS Y SUS ARMADURAS; LOS DEMAS INSTRUMENTOS DE ASTRONOMIA Y SUS ARMADURAS, CON EXCLUSION DE LOS APARATOS DE RADIOASTRONOMIA:		
9005 10	- Ganeles y prismáticos:		
9005 10 10 0 00 B	- - Con prisma.	UN	
9005 10 80 0 00 E	- - Sin prisma.	UN	
9005 80 00	- Los demás instrumentos:		
	- - Anteojos de larga vista:		
9005 80 00 1 00 G	- - - Con prismas.	-	
9005 80 00 2 00 E	- - - Sin prismas	-	
9005 80 00 9 00 J	- - - Los demás.	-	
9005 90 00	- Partes y accesorios (incluidas sus armaduras):		
9005 90 00 1 00 E	- - De ganeles, de prismáticos o de anteojos de larga vista.	-	
9005 90 00 9 00 H	- - Los demás.	-	
90.06	APARATOS FOTOGRAFICOS; APARATOS Y DISPOSITIVOS, INCLUIDAS LAS LAMPARAS Y TUBOS PARA LA PRODUCCION DE DESTELLOS EN FOTOGRAFIA, CON EXCLUSION DE LAS LAMPARAS Y TUBOS DE DESCARGA DE LA PARTIDA 8539:		
9006 10 00 0 00 C	- Aparatos fotográficos del tipo de los utilizados para la preparación de clichés o de cilindros de imprenta.	UN	
9006 20 00 0 00 A	- Aparatos fotográficos del tipo de los utilizados para el registro de documentos en microfílm, microfichas y giras microformatos.	UN	
9006 30 00 0 00 I	- Aparatos especiales para la fotografía submarina o aérea, para el examen médico de órganos internos o para los laboratorios de medicina legal o de identificación judicial.	UN	
9006 40 00 0 00 G	- Aparatos fotográficos con autorrevelado.	UN	
	- Los demás aparatos fotográficos:		
9006 51 00 0 00 C	- - Con visor de reflexión a través del objetivo, para películas en rollo de anchura inferior o igual a 35 mm.	UN	
9006 52 00 0 00 B	- - Los demás, para películas en rollo de anchura inferior a 35 mm.	UN	
9006 53 00 0 00 A	- - Los demás, para películas en rollo de anchura igual a 35 mm.	UN	
9006 59 00 0 00 E	- - Los demás.	UN	
	- Aparatos y dispositivos, incluidas las lámparas y tubos, para la producción de destellos en fotografía:		
9006 61 00 0 00 A	- - Aparatos con tubo de descarga para la producción de destellos ("flashs electrónicos").	UN	
9006 62	- - Lámparas y cubos, de destello, y similares:		
9006 62 10 0 00 H	- - - Cubos de destello.	UN	

CODIFICACION	DESIGNACION DE LAS MERCANCIAS	UNIDADES SUPLEMENT	OBSERVACIONES
9008 82 90 0 00 A	- - - Los demás	UN	
9008 80 00 0 00 C	- - Los demás	UN	
	- Partes y accesorios		
9008 91	- - De aparatos fotográficos		
9008 91 10 0 00 C	- - - Pies	UN	
9008 91 90	- - - Los demás		
9008 91 90 1 00 D	- - - - Obturadores	-	
9008 91 90 9 00 G	- - - - Los demás	-	
9008 99 00 0 00 G	- - Los demás	-	
90.07	CÁMARAS Y PROYECTORES CINEMATOGRAFICOS, INCLUIDO CON GRABADORES O REPRODUCTORES DE SONIDO:		
	- Cámaras:		
9007 11 00 0 00 A	- - Para filmes de anchura inferior a 16 mm o para filmes doble-8 mm.	UN	
9007 19 00 0 00 C	- - Los demás	UN	
	- Proyectores:		
9007 21 00	- - Para filmes de anchura inferior a 16 mm:		
9007 21 00 1	- - - Con reproductores de sonido incorporados:		
9007 21 00 1 10 F	- - - - Destinados a cierto tipo de aerodinos	UN	
9007 21 00 1 80 H	- - - - Los demás	UN	
9007 21 00 9	- - - Los demás		
9007 21 00 9 10 J	- - - - Destinados a cierto tipo de aerodinos	UN	
9007 21 00 9 80 A	- - - - Los demás	UN	
9007 29 00	- - Los demás:		
9007 29 00 1	- - - Con reproductores de sonido incorporados:		
9007 29 00 1 10 H	- - - - Destinados a cierto tipo de aerodinos	UN	
9007 29 00 1 80 J	- - - - Los demás	UN	
9007 29 00 9	- - - Los demás		
9007 29 00 9 10 A	- - - - Destinados a cierto tipo de aerodinos	UN	
9007 29 00 9 80 C	- - - - Los demás	UN	
	- Partes y accesorios		
9007 91	- - De cámaras.		
9007 91 10 0 00 B	- - - Pies	UN	

CODIFICACION	DESIGNACION DE LAS MERCANCIAS	UNIDADES SUPLEMENT	OBSERVACIONES
9007 91 90 0 00 E	- - - Los demás	-	
9007 92 00 0	- - De proyectores		
9007 92 00 0 10 B	- - - Destinados a cierto tipo de aerodinos	-	
9007 92 00 0 80 D	- - - Los demás	-	
90.08	PROYECTORES DE IMAGEN FIJA; AMPLIADORAS O REDUCTORAS FOTOGRAFICAS:		
9008 10 00 0 00 A	- Proyectores de diapositivas	UN	
9008 20 00	- Lectores de microfiches, de microfichas o de otros microformatos, incluso con copiadores:		
9008 20 00 1 00 B	- - No automáticos, para la lectura de microformatos de dimensión máxima inferior o igual a 16 mm	UN	
9008 20 00 8 00 J	- - Los demás, incluidos los lectores copiadores	UN	
9008 30 00 0 00 G	- Los demás proyectores de imagen fija	UN	
9008 40 00	- Ampliadoras o reductoras, fotográficas		
9008 40 00 1 00 C	- - Especiales para imprenta	UN	
	- - Los demás		
9008 40 00 2 00 A	- - - Con dispositivo electrónico incorporado para el automatismo del filtrado o de la exposición	UN	
9008 40 00 9 00 F	- - - Los demás	UN	
9008 90 00 0 00 D	- Partes y accesorios	-	
90.09	FOTOCOPIADORAS OPTICAS O POR CONTACTO Y TERMOCOPIADORAS:		
	- Fotocopiadoras electrostáticas		
9009 11 00 0 00 I	- - Con reproducción directa del original (procedimiento directo)	UN	
9009 12 00 0 00 H	- - Con reproducción del original mediante soporte intermedio (procedimiento indirecto)	UN	
	- Las demás fotocopiadoras		
9009 21 00 0	- - Ópticas:		
	- - - Para papel normalizado		
9009 21 00 0 11 D	- - - - Fotocopiadoras que puedan operar a una velocidad superior a 75 copias por minuto de papel de tamaño A 4; impresoras de microfichas e impresoras de microficha imágenes que tienen la capacidad de leer imágenes y emitir copias de microfichas y microfichas; fotocopiadoras en color (máquinas que pueden hacer automáticamente copias en todos los colores a partir de originales en color en un sistema de copia por medio de un proceso polígrafico; copiadores de pantalla imágenes que pueden realizar copias a partir de información proyectada en una pantalla); fotocopiadoras de gran formato capaces de hacer	UN	ADUMP-JP

CODIFICACION	DESIGNACION DE LAS MERCANCIAS	UNIDADES SUPLEMENT	OBSERVACIONES
	fotocopies de tamaño A 2 y superior a partir de originales de tamaño superior a A 2		
8008 21 00 0 19 G	- - - - Las demás	UN	
9009 21 00 0 90 H	- - - Las demás	UN	
9009 22	- - Por contacto:		
9009 22 10 0 00 D	- - - Fotocopiadoras y diezocopiadoras	UN	
9009 22 90 0 00 D	- - - Las demás	UN	
9009 30 00 0 00 F	- Termocopiadoras	UN	
9009 90	- Partes y accesorios:		
9009 90 10 0	- - De fotocopiadoras electrostáticas u otras fotocopiadoras:		
9009 90 10 0 10 J	- - - Unidad óptica para fotocopiadoras consistente en 2 líneas de filtros de monofilamento óptico fijo entre dos planchas de plástico, una lámpara tubular y un reflector mecánico, montados sobre una estructura metálica cuyas dimensiones no excedan de 335 x 100 x 80 mm, sin incluir los cables y conectores	-	
9009 90 10 0 90 B	- - - Las demás	-	
9009 90 90	- - Los demás	-	
9009 90 90 1 00 B	- - - De termocopiadoras	-	
9009 90 90 9 00 E	- - - Las demás	-	
90 10	APARATOS Y MATERIAL PARA LABORATORIOS FOTOGRAFICOS O CINEMATOGRAFICOS (INCLUIDOS LOS APARATOS PARA PROYECTAR EL TRAZADO DE CIRCUITOS SOBRE SUPERFICIES SEMIALIZADAS DE MATERIALES SEMICONDUCTORES); NO EXPRESADOS NI COMPRENDIDOS EN OTRA PARTE DE ESTE CAPITULO; NEGATOSCOPIOS; PANTALLAS DE PROYECCION:		
9010 10 00	- Aparatos y material para revelado automático de películas fotográficas, filmes o papel fotográfico en rollos o para la impresión automática de películas reveladas en rollos de papel fotográfico.		
9010 10 00 1 00 E	- - Para imprenta; para película, filme o papel, policromos	-	
9010 10 00 9 00 H	- - - Los demás	-	
9010 20 00	- Los demás aparatos y material para laboratorios fotográficos o cinematográficos; negatoscopios		
9010 20 00 1 00 C	- - Para laboratorios fotográficos	-	
9010 20 00 7 00 A	- - Para laboratorios cinematográficos	-	
9010 30 00 0 00 C	- Pantallas de proyección.	-	
9010 90 00 0 00 J	- Partes y accesorios.	-	
90 11	MICROSCOPIOS OPTICOS, INCLUIDOS LOS DE FOTOMICROGRAFIA O CINEFOTOMICROGRAFIA O MICROPROYECCION:		

CODIFICACION	DESIGNACION DE LAS MERCANCIAS	UNIDADES SUPLEMENT	OBSERVACIONES
9011 10 00 0 00 F	- Microscopios estereoscópicos.	UN	
9011 20 00 0 00 D	- Los demás microscopios para fotomicrografía, cinefotomicrografía o microproyección	UN	
9011 80 00 0 00 A	- Los demás microscopios	UN	
9011 90 00 0 00 I	- Partes y accesorios	-	
90 12	MICROSCOPIOS, EXCEPTO LOS OPTICOS, Y DIFRACTOGRAFOS:		
9012 10 00 0 00 E	- Microscopios, excepto los ópticos, y difractorafos	-	
9012 90 00 0 00 H	- Partes y accesorios.	-	
90 13	DISPOSITIVOS DE CRISTALES LIQUIDOS QUE NO CONSTITUYAN ARTICULOS COMPRENDIDOS MAS ESPECIFICAMENTE EN OTRAS PARTES; LASERES, EXCEPTO LOS DIODOS LASER; LOS DEMAS APARATOS E INSTRUMENTOS DE OPTICA, NO EXPRESADOS NI COMPRENDIDOS EN OTRA PARTE DE ESTE CAPITULO:		
9013 10 00 0 00 D	- Miras telescópicas para armas; periscopios; visores para máquinas, aparatos o instrumentos de este capítulo o de la sección XVI	-	
9013 20 00 0 00 B	- Láseres, excepto los diodos láser.	-	
9013 80 00 0	- Los demás dispositivos, aparatos e instrumentos.	-	
9013 80 00 0 10 H	- Dispositivo visualizador de cristal líquido nemático cuyas dimensiones exteriores no excedan de 40 x 154 mm con un máximo de 192 áreas de contacto, constituidos por una capa de cristal líquido conservada entre dos láminas de vidrio, con un mínimo de 7 y un máximo de 32 cifras o caracteres y con una marca de identificación que consista en una de las siguientes combinaciones o cifras o que incluya una de ellas de 100000-0001 a 999999-9999 y otra marca de identificación que relacione al dispositivo visualizador de cristal líquido con la descripción precedente	-	
9013 80 00 0 30 F	- Dispositivo visualizador de cristal líquido nemático cuyas dimensiones exteriores sean de 52 mm x 22 mm o 67 mm x 27 mm o 83 mm x 22 mm, con un máximo de 192 puntos de contacto, constituido por una capa de cristal líquido conservada entre dos láminas de vidrio, con un mínimo de 7 y un máximo de 32 cifras o caracteres, destinado a la fabricación de calculadoras (4)	-	
9013 80 00 0 90 J	- - Los demás	-	
9013 90 00 0 00 G	- Partes y accesorios.	-	
90 14	BRUJULAS, INCLUIDOS LOS COMPASES DE NAVEGACION; LOS DEMAS INSTRUMENTOS Y APARATOS DE NAVEGACION:		
9014 10	- Brújulas, incluidos los compases de navegación:		
9014 10 10 0 00 A	- - Destinados a aeronaves civiles (22)	-	
9014 10 90	- - Los demás	-	
9014 10 90 1 00 B	- - - Eléctricos, incluidos los electrónicos.	-	
	- - - Los demás	-	

CODIFICACION	DESIGNACION DE LAS MERCANCIAS	UNIDADES SUPLEMENT	OBSERVACIONES
9014 10 90 7 00 J	- - - - Magnéticos	-	
9014 10 90 8 00 E	- - - - Los demás	-	
9014 20	- Instrumentos y aparatos para la navegación aérea o espacial (excepto las brujulas)		
	- - Destinados a aeronaves civiles (22).		
9014 20 11 0 00 H	- - - Calculadores de aviso de pérdida.	UN	
9014 20 13 0 00 F	- - - Sistemas de navegación inercial	UN	
9014 20 15 0 00 D	- - - Sistemas de aviso de proximidad al suelo	UN	
9014 20 19 0 00 J	- - - Los demás	-	
9014 20 90	- - Los demás		
9014 20 90 1 00 J	- - - Eléctricos, incluidos los electrónicos	-	
9014 20 90 4 00 C	- - - Los demás	-	
9014 80 00	- Los demás instrumentos y aparatos:		
	- - Eléctricos, incluidos los electrónicos.		
9014 80 00 1 00 F	- - - Sondeas acústicas	-	
9014 80 00 2 00 D	- - - Sondeas ultrasónicas.	-	
9014 80 00 3 00 B	- - - Los demás.	-	
	- - Los demás:		
9014 80 00 4 00 J	- - - Sextantes, acimuts, correderas de acimutis	-	
9014 80 00 9 00 I	- - - Los demás.	-	
9014 90	- Partes y accesorios:		
9014 90 10 0 00 D	- - De instrumentos o aparatos de las subpartidas 9014 10 y 9014 20, destinados a aeronaves civiles (22)	-	
9014 90 90	- - Los demás.		
9014 90 90 1 00 E	- - - De instrumentos o aparatos para la navegación aérea o espacial.	-	
9014 90 90 9 00 H	- - - Los demás	-	
90 15	INSTRUMENTOS Y APARATOS DE GEODESIA, TOPOGRAFIA, AGRIMENSURA, NIVELACION, FOTOGRAFIA, HIDROGRAFIA, OCEANOGRAFIA, HIDROLOGIA, METEOROLOGIA O GEOFISICA, CON EXCLUSION DE LAS BRUJULAS; TELEMETROS:		
9015 10	- Telemetros.		
9015 10 10 0	- - Electrónicos		
9015 10 10 0 10 J	- - - Destinados a ciertos tipos de aerodinos (4)(100)	-	
9015 10 10 0 90 A	- - - Los demás	-	

CODIFICACION	DESIGNACION DE LAS MERCANCIAS	UNIDADES SUPLEMENT	OBSERVACIONES
9015 10 90 0	- - Los demás		
9015 10 90 0 10 B	- - - Destinados a ciertos tipos de aerodinos (4)(100)	-	
9015 10 90 0 90 D	- - - Los demás	-	
9015 20	- Teodolitos y taquímetros:		
9015 20 10 0 00 H	- - Electrónicos.	-	
9015 20 90 0 00 A	- - Los demás.	-	
9015 30	- Niveles:		
9015 30 10 0 00 F	- - Electrónicos.	-	
9015 30 90 0 00 I	- - Los demás	-	
9015 40	- Instrumentos y aparatos de fotogrametría.		
9015 40 10 0 00 D	- - Electrónicos.	-	
9015 40 90 0 00 G	- - Los demás.	-	
9015 80	- Los demás instrumentos y aparatos:		
	- - Electrónicos:		
9015 80 11	- - - De meteorología, de hidrología y de geofísica:		
9015 80 11 1	- - - - Sondeas acústicas:		
9015 80 11 1 10 A	- - - - Instrumentos de meteorología, destinados a ciertos tipos de aerodinos (4)(100)	-	
9015 80 11 1 90 C	- - - - Los demás	-	
9015 80 11 2	- - - - Sondeas ultrasónicas especialmente concebidas para hidrología o para geofísica:		
9015 80 11 2 10 I	- - - - Instrumentos de meteorología, destinados a ciertos tipos de aerodinos (4)(100)	-	
9015 80 11 2 90 A	- - - - Los demás	-	
9015 80 11 9	- - - - Los demás:		
9015 80 11 9 10 D	- - - - Instrumentos de meteorología, destinados a ciertos tipos de aerodinos (4)(100)	-	
9015 80 11 9 90 F	- - - - Los demás	-	
9015 80 19	- - Los demás:		
9015 80 19 1 00 D	- - - Sondeas especialmente concebidas para pesca	-	
9015 80 19 9 00 D	- - - Los demás.	-	
	- - Los demás:		
9015 80 91	- - - De geodesia, de topografía, de agrimensura, de nivelación y de hidrografía:		

CODIFICACION	DESIGNACION DE LAS MERCANCIAS	UNIDADES SUPLEMENT	OBSERVACIONES
	- - - - - Eléctricos, distintos de los electrónicos:		
9015 80 91 1 00 E	- - - - - Sondas acústicas.	-	
9015 80 91 2 00 C	- - - - - Sondas ultrasónicas.	-	
9015 80 91 3 00 A	- - - - - Los demás.	-	
	- - - - - Los demás:		
9015 80 91 4 00 I	- - - - - De hidrografía.	-	
9015 80 91 5 00 H	- - - - - Los demás.	-	
9015 80 93	- - - - - De meteorología, de hidrología y de geofísica:		
	- - - - - Eléctricos, distintos de los electrónicos:		
9015 80 93 1	- - - - - Sondas acústicas.		
9015 80 93 1 10 B	- - - - - Instrumentos de meteorología, destinados a ciertos tipos de aerodinos (4)(100)	-	
9015 80 93 1 90 D	- - - - - Los demás.	-	
9015 80 93 2	- - - - - Sondas ultrasónicas especialmente concebidas para hidrología o para geofísica:		
9015 80 93 2 10 J	- - - - - Instrumentos de meteorología, destinados a ciertos tipos de aerodinos (4)(100)	-	
9015 80 93 2 90 B	- - - - - Los demás.	-	
9015 80 93 3	- - - - - Los demás:		
9015 80 93 3 10 H	- - - - - Instrumentos de meteorología, destinados a ciertos tipos de aerodinos (4)(100)	-	
9015 80 93 3 90 J	- - - - - Los demás.	-	
9015 80 93 9	- - - - - Los demás:		
9015 80 93 9 10 E	- - - - - Instrumentos de meteorología, destinados a ciertos tipos de aerodinos (4)(100)	-	
9015 80 93 9 90 Q	- - - - - Los demás.	-	
9015 80 99	- - - - - Los demás:		
	- - - - - Eléctricos, distintos de los electrónicos:		
9015 80 99 1 00 D	- - - - - Sondas especialmente concebidas para pesca.	-	
9015 80 99 2 00 E	- - - - - Los demás.	-	
9015 80 99 9 00 J	- - - - - Los demás.	-	
9015 90 00 0	- Partes y accesorios:		
9015 90 00 0 10 D	- De instrumentos de meteorología y de telémetros no electrónicos, destinados a cierto tipo de aerodinos (4)(100)	-	
9015 90 00 0 90 F	- Los demás.	-	

CODIFICACION	DESIGNACION DE LAS MERCANCIAS	UNIDADES SUPLEMENT	OBSERVACIONES
90.16	BALANZAS SENSIBLES A UN PESO INFERIOR O IGUAL A 5 CG. INCLUIDO CON PESAS:		
9016 00 10	- Balanzas:		
9016 00 10 1 00 I	- - Eléctricas, incluidas las electrónicas.	UN	
9016 00 10 9 00 B	- - Los demás.	UN	
9016 00 90	- Partes y accesorios:		
9016 00 90 1 00 B	- - De balanzas eléctricas, incluidas las electrónicas.	-	
9016 00 90 9 00 E	- - Los demás.	-	
90.17	INSTRUMENTOS DE DIBUJO, TRAZADO O CALCULO (POR EJEMPLO: MAQUINAS DE DIBUJAR, PANTOGRAFOS, TRANSPORTADORES, ESTUCHES DE DIBUJO, REGLAS Y CIRCULOS DE CALCULO); INSTRUMENTOS MANUALES DE MEDIDA DE LONGITUDES (POR EJEMPLO: METROS, MICROMETROS, CALIBRADORES Y CALIBRES), NO EXPRESADOS NI COMPRENDIDOS EN OTRA PARTE DE ESTE CAPITULO:		
9017 10	- Mesas y máquinas para dibujar, incluso automáticas:		
9017 10 10 0 00 H	- - Aparatos para dibujar con sistema de paralelogramos y máquinas de dibujar con carrillo.	UN	
9017 10 90 0 00 A	- - Los demás.	-	
9017 20	- Los demás instrumentos de dibujo, trazado o cálculo:		
	- - Instrumentos de dibujo:		
9017 20 11 0 00 E	- - - Estuches de dibujo.	UN	
9017 20 19	- - - Los demás:		
9017 20 19 1 00 E	- - - - Compases, bigotes, tiralíneas; reglas sin dividir, escuadras o cartabones.	-	
9017 20 19 9 00 H	- - - - Los demás.	-	
9017 20 30 0 00 B	- - Instrumentos de trazado.	UN	
9017 20 90 0 00 I	- - Instrumentos de cálculo.	UN	
9017 30	- Micrómetros, calibradores y calibres:		
9017 30 10 0 00 D	- - Micrómetros y calibradores.	UN	
9017 30 90 0 00 G	- - Los demás.	UN	
9017 80	- Los demás instrumentos:		
9017 80 10 0 00 C	- - Metros y reglas divididas.	-	
9017 80 90	- - Los demás:		
9017 80 90 1 00 D	- - - Comparadores de cuadrante.	-	
9017 80 90 9 00 G	- - - Los demás.	-	

CODIFICACION	DESIGNACION DE LAS MERCANCIAS	UNIDADES SUPLEMENT	OBSERVACIONES
9017 90 00 0 00 C	- Partes y accesorios	-	
90 18	INSTRUMENTOS Y APARATOS DE MEDICINA, CIRUGIA, ODONTOLOGIA O VETERINARIA, INCLUIDOS LOS DE ESCINTIGRAFIA Y DEMAS APARATOS ELECTROMEDICOS, ASI COMO LOS APARATOS PARA PRUEBAS VISUALES:		
	- Aparatos de electrodiagnóstico (incluidos los aparatos de exploración funcional o de vigilancia de parámetros fisiológicos)		
9018 11 00	- - - Electrocardiógrafos	-	
9018 11 00 1 00 F	- - - - Aparatos	-	
9018 11 00 2 00 I	- - - - Partes y accesorios	-	
9018 18 00	- - - Los demás:	-	
9018 18 00 1 00 H	- - - - Aparatos	-	
9018 18 00 2 00 A	- - - - Partes y accesorios	-	
9018 20 00	- Aparatos de rayos ultravioleta e infrarrojos	-	
9018 20 00 1 00 E	- - - Aparatos	-	
9018 20 00 2 00 M	- - - Partes y accesorios	-	
	- - - - Jeringas, agujas, catéteres, cánulas e instrumentos similares	-	
9018 31	- - - - Jeringas, incluso con agujas	-	
9018 31 10	- - - - - De plástico	-	
9018 31 10 1 00 J	- - - - - - Jeringas, incluso con agujas	-	
9018 31 10 2 00 C	- - - - - - Partes y accesorios, excepto agujas	-	
9018 31 90	- - - - - De otras materias	-	
9018 31 90 1 00 C	- - - - - - Jeringas, incluso con agujas	-	
9018 31 90 2 00 F	- - - - - - Partes y accesorios, excepto agujas	-	
9018 32	- - - - - Agujas tubulares de metal y agujas de sutura	-	
9018 32 10 0 00 A	- - - - - - Agujas tubulares de metal	-	
9018 32 90 0 00 D	- - - - - - Agujas de sutura	-	
9018 39 00 0 00 F	- - - - - Los demás	-	
	- - - - - Los demás instrumentos y aparatos de odontología	-	
9018 41 00	- - - - - Tornos dentales, incluso con otros equipos dentales sobre un basamento común	-	
9018 41 00 1 00 J	- - - - - - Tornos dentales	-	
9018 41 00 2 00 C	- - - - - - Partes y accesorios	-	
9018 49 00	- - - - - Los demás	-	

CODIFICACION	DESIGNACION DE LAS MERCANCIAS	UNIDADES SUPLEMENT	OBSERVACIONES
9018 49 00 1 00 B	- - - Instrumentos y aparatos	-	
9018 49 00 2 00 E	- - - Partes y accesorios	-	
9018 50	- Los demás instrumentos y aparatos de oftalmología	-	
9018 50 10	- - - No ópticos	-	
	- - - - Instrumentos y aparatos	-	
9018 50 10 1 00 F	- - - - - Eléctricos, incluso electrónicos	-	
9018 50 10 2 00 D	- - - - - Los demás	-	
9018 50 10 3 00 I	- - - - - Partes y accesorios	-	
9018 50 90	- - - Ópticos:	-	
9018 50 90 1 00 I	- - - - Instrumentos y aparatos	-	
9018 50 90 2 00 B	- - - - Partes y accesorios	-	
9018 90	- Los demás instrumentos y aparatos:	-	
9018 90 10	- - - Instrumentos y aparatos para medir la presión arterial	-	
	- - - - Instrumentos y aparatos	-	
9018 90 10 1 00 H	- - - - - Eléctricos, incluso electrónicos	-	
9018 90 10 2 00 F	- - - - - Los demás	-	
9018 90 10 3 00 A	- - - - - Partes y accesorios	-	
9018 90 20	- - - Endoscopios:	-	
9018 90 20 1 00 F	- - - - Endoscopios	-	
9018 90 20 2 00 I	- - - - Partes y accesorios	-	
9018 90 30	- - - Ríñones artificiales	-	
9018 90 30 1 00 D	- - - - Aparatos	-	
	- - - - Partes y accesorios	-	
9018 90 30 2 00 I	- - - - - Cartuchos de fibras o de membranas semipermeables	-	
9018 90 30 3 00 G	- - - - - Los demás	-	
	- - - - - Aparatos de diatermia:	-	
9018 90 41	- - - - De ultrasonidos	-	
9018 90 41 1 00 A	- - - - - Aparatos	-	
9018 90 41 2 00 D	- - - - - Partes y accesorios	-	
9018 90 49	- - - Los demás:	-	
9018 90 49 1 00 C	- - - - Aparatos	-	
9018 90 49 2 00 F	- - - - Partes y accesorios	-	

CODIFICACION	DESIGNACION DE LAS MERCANCIAS	UNIDADES SUPLEMENT	OBSERVACIONES
9018 90 50	- - Aparatos de transfusión	-	
9018 90 50 1 00 I	- - - Aparatos.	-	
9018 90 50 9 00 B	- - - Partes y accesorios.	-	
9018 90 60	- - Instrumentos y aparatos de anestesia	-	
9018 90 60 1 00 D	- - - Instrumentos y aparatos	-	
9018 90 60 9 00 J	- - - Partes y accesorios.	-	
9018 90 90	- - Los demás:	-	
	- - - Instrumentos y aparatos.	-	
9018 90 90 1 00 A	- - - - Eléctricos, incluso electrónicos	-	
9018 90 90 2 00 I	- - - - Los demás.	-	
9018 90 90 9 00 O	- - - Partes y accesorios.	-	
90.19	APARATOS DE MECANOTERAPIA; APARATOS PARA MASAJES; APARATOS DE SICOTEKNIA; APARATOS DE OZONOTERAPIA, OXIGENOTERAPIA Y DE AEROSOLTERAPIA; APARATOS RESPIRATORIOS DE REANIMACION Y DEMAS APARATOS DE TERAPIA RESPIRATORIA:		
9019 10	- Aparatos de mecanoterapia; aparatos para masajes; aparatos de sicotecnia		
9019 10 10	- Aparatos eléctricos de vibración		
9019 10 10 1 00 D	- - - Aparatos	-	
9019 10 10 9 00 G	- - - Partes y accesorios.	-	
9019 10 20	- - Los demás	-	
	- - - Instrumentos y aparatos	-	
9019 10 20 1 00 G	- - - - De psicotecnia	-	
9019 10 20 2 00 E	- - - - Los demás.	-	
9019 10 20 9 00 J	- - - Partes y accesorios.	-	
9019 20 00	- Aparatos de ozonoterapia, y de oxigenoterapia, aerosolterapia, aparatos respiratorios de reanimación y demás aparatos de terapia respiratoria:		
	- Aparatos.		
9019 20 00 1 00 D	- - De oxigenoterapia, de oxigenoterapia o respiratorios de reanimación en ciclo cerrado	-	
9019 20 00 2 00 B	- - - Los demás.	-	
9019 20 00 9 00 G	- - - Partes y accesorios	-	
90.20	LOS DEMAS APARATOS RESPIRATORIOS Y MASCARAS ANTIGAS, CON EXCLUSION DE LAS MASCARAS DE PROTECCION SIN MECANISMO NI ELEMENTO FILTRANTE MOVIBLE:		
9020 00 10 0 00 E	- Aparatos respiratorios y máscaras antigás (excepto las partes) destinados a aeronaves civiles (22)	-	

CODIFICACION	DESIGNACION DE LAS MERCANCIAS	UNIDADES SUPLEMENT	OBSERVACIONES
9020 00 90	- Los demás		
	- - Aparato y máscaras:		
9020 00 90 1	- - - Escandras de protección contra las radiaciones y contaminaciones radiactivas		
9020 00 90 1 10 E	- - - - Partes de aparatos respiratorios y de máscaras antigás, destinadas a cierto tipo de aerodinos (4)(100)	-	
9020 00 90 1 90 G	- - - - Los demás	-	
9020 00 90 2	- - - Los demás:		
9020 00 90 2 10 C	- - - - Partes de aparatos respiratorios y de máscaras antigás, destinadas a cierto tipo de aerodinos (4)(100)	-	
9020 00 90 2 90 E	- - - - Los demás	-	
9020 00 90 9	- - Partes y accesorios:		
9020 00 90 9 10 H	- - - Partes de aparatos respiratorios y de máscaras antigás destinadas a cierto tipo de aerodinos (4)(100)	-	
9020 00 90 9 90 J	- - - Los demás	-	
90.21	ARTICULOS Y APARATOS DE ORTOPEDIA, INCLUIDAS LAS FAJAS Y BANDAS MEDICO-QUIRURGICAS Y LAS MULETAS; TABILLAS, PERULAS Y DEMAS ARTICULOS Y APARATOS PARA FRACTURAS; ARTICULOS Y APARATOS DE PROTESIS; AUDIFONOS Y DEMAS APARATOS QUE LLEVE LA PROPIA PERSONA O SE LE IMPLANTEN PARA COMPENSAR UN DEFECTO O UNA INCAPACIDAD.		
	- Prótesis articulares y demás aparatos de ortopedia o para fracturas:		
9021 11 00 0 00 C	- - Prótesis articulares.	-	
9021 19	- - Los demás:		
9021 19 10 0 00 C	- - - Artículos y aparatos de ortopedia.	-	
9021 19 90 0 00 F	- - - Artículos y aparatos para fracturas	-	
	- Artículos y aparatos de prótesis dental:		
9021 21	- - Dientes artificiales.		
9021 21 10 0 00 I	- - - De plástico.	CE	
9021 21 90 0 00 B	- - - Los demás.	CE	
9021 29	- - Los demás:		
9021 29 10 0 00 A	- - - De metales preciosos o de metales chapados con metales preciosos	-	
9021 29 90 0 00 O	- - - Los demás.	-	
9021 30	- Los demás artículos y aparatos de prótesis:		
9021 30 10 0 00 H	- - Ocular.	-	
9021 30 90 0	- - Los demás:		

CODIFICACION	DESIGNACION DE LAS MERCANCIAS	UNIDADES SUPLEMENT	OBSERVACIONES
9021 30 90 0 10 J	- - - Prótesis vasculares, cuyo orificio más amplio tenga un diámetro inferior que no exceda de 8 mm	-	
9021 30 90 0 20 I	- - - Prótesis vasculares conuestas por una trama tubular constituida de hilos, recubierta de colágeno de origen animal	-	
9021 30 90 0 30 H	- - - Válvulas cardíacas, sus partes y piezas sueltas	-	
9021 30 90 0 90 9	- - - Los demás	-	
9021 40 00 0 00 H	- Audífonos, con exclusión de las partes y accesorios	UN	
9021 50 00 0 00 E	- Estimuladores cardíacos, con exclusión de las partes y accesorios.	UN	
9021 90	- Los demás	-	
9021 90 10 0	- Partes y accesorios de audífonos	-	
9021 90 10 0 10 D	- - - Auriculares para aparatos auditivos encerrados en un estuche cuyas dimensiones exteriores, sin contar los empujes, no excedan de 5 x 6 x 8 mm	-	
9021 90 10 0 90 F	- - - Los demás	-	
9021 90 90	- Los demás:	-	
9021 90 90 1 90 G	- - - Válvulas cardíacas.	-	
9021 90 90 2	- - - Los demás artículos y aparatos	-	
9021 90 90 2 10 C	- - - Dispositivos de lectura portátiles para los disminuidos de la vista, en los que una cámara de fibras ópticas reproduce una imagen o un texto y los transmite ampliados sobre una pantalla de visualización, sus partes y piezas sueltas	-	
9021 90 90 2 20 B	- - - Aparatos de lectura para ciegos, compuestos de una cámara en miniatura que, con ayuda de fototransmisores, transcribe caracteres sobre un teclado provisto de teclas piezoeléctricas, sus partes, piezas sueltas y accesorios	-	
9021 90 90 2 90 E	- - - Los demás	-	
	- - - Partes y accesorios:	-	
9021 90 90 3 90 C	- - - De estimuladores cardíacos.	-	
9021 90 90 9	- - - Los demás:	-	
9021 90 90 9 10 H	- - - Dispositivos de lectura portátiles para los disminuidos de la vista, en los que una cámara de fibras ópticas reproduce una imagen o un texto y los transmite ampliados sobre una pantalla de visualización, sus partes y piezas sueltas	-	
9021 90 90 9 20 G	- - - Aparatos de lectura para ciegos, compuestos de una cámara en miniatura que, con ayuda de fototransmisores, transcribe caracteres sobre un teclado provisto de teclas piezoeléctricas, sus partes, piezas sueltas y accesorios	-	
9021 90 90 9 90 J	- - - Los demás	-	
90 22	APARATOS DE RAYOS X Y APARATOS QUE UTILICEN LAS RADIACIONES ALFA, BETA O		

CODIFICACION	DESIGNACION DE LAS MERCANCIAS	UNIDADES SUPLEMENT	OBSERVACIONES
	GAMMA, INCLUIDO PARA USO MEDICO, QUIRURGICO, ODONTOLÓGICO O VETERINARIO, INCLUIDOS LOS APARATOS DE RADIOGRAFIA O RADIOTERAPIA, TUBOS DE RAYOS X Y DEMÁS DISPOSITIVOS GENERADORES DE RAYOS X, GENERADORES DE TENSIÓN, PULITRES DE MANDO, PANTALLAS, MESAS, SILLONES Y SOPORTES SIMILARES PARA EXAMEN O PARA TRATAMIENTO:		
	- Aparatos de rayos X, incluso para uso médico, quirúrgico, odontológico o veterinario, incluidos los aparatos de radiografía o de radioterapia.		
9022 11 00 0 00 B	- Para uso médico, quirúrgico, odontológico o veterinario.	UN	
9022 19 00	- Para otros usos:		
9022 19 00 1 00 B	- - - Difracciónmetros de rayos X y espectrómetros de rayos X	UN	
9022 19 00 9 00 E	- - - Los demás.	UN	
	- Aparatos que utilicen las radiaciones alfa, beta o gamma, incluso para uso médico, quirúrgico, odontológico o veterinario, incluidos los aparatos de radiografía o de radioterapia.		
9022 21 00 0 00 J	- Para uso médico, quirúrgico, odontológico o veterinario.	UN	
9022 29 00 0 00 B	- Para otros usos	UN	
9022 30 00 0 00 I	- Tubos de rayos X.	UN	
9022 90	- Los demás, incluidas las partes y accesorios		
9022 90 10	- - Pantallas radiológicas, incluidas las llamadas "reforzadoras", tramas y rejillas antidifusoras		
9022 90 10 1 00 B	- - - Pantallas radiológicas, incluidas las llamadas "reforzadoras"		
9022 90 10 9 00 E	- - - Los demás.		
9022 90 90	- - Los demás.		
9022 90 90 1 00 E	- - - Generadores de tensión: pulitres de mando, mesas, sillones y soportes similares para examen o para tratamiento		
9022 90 90 2 00 C	- - - Partes y accesorios de difracciónmetros de rayos X o de espectrómetros de rayos X		
9022 90 90 3 00 A	- - - Partes y accesorios de otros aparatos de rayos X		
9022 90 90 9 00 H	- - - Los demás.		
90 23	INSTRUMENTOS, APARATOS Y MODELOS, PROYECTADOS PARA DEMOSTRACIONES (POR EJEMPLO: EN LA ENSEÑANZA O EXPOSICIONES), QUE NO SEAN SUSCEPTIBLES DE OTROS USOS:		
9023 00 10	- Para la enseñanza de la física, de la química o de la técnica		
9023 00 10 1 00 J	- Simuladores para enseñanza de procesos industriales, regidos por información codificada.		
9023 00 10 9 00 C	- Los demás.		
9023 00 30 0 00 H	- Modelos de anatomía humana o animal.		
9023 00 90 0 00 E	- Los demás		

CODIFICACION	DESIGNACION DE LAS MERCANCIAS	UNIDADES SUPLEMENT	OBSERVACIONES
90.24	MAQUINAS Y APARATOS PARA ENSAYOS DE DUREZA, TRACCION, COMPRESION, ELASTICIDAD U OTRAS PROPIEDADES MECANICAS DE LOS MATERIALES (POR EJEMPLO: METALES, MADERA, TEXTILES, PAPEL O PLASTICO):		
9024 10	- Máquinas y aparatos para ensayos de metales.		
9024 10 10 0 00 I	- - Electrónicos.	-	
	- - Los demás.	-	
9024 10 91 0 00 A	- - - Universales y para ensayos de tracción	-	
9024 10 93 0 00 I	- - - Para ensayos de dureza.	-	
9024 10 99	- - - Los demás:	-	
9024 10 99 1 00 A	- - - - Eléctricos, distintos de los electrónicos:	-	
9024 10 99 9 00 D	- - - - Los demás	-	
9024 80	- Los demás máquinas y aparatos:		
9024 90 10 0 00 D	- - Electrónicos.	-	
	- - Los demás:	-	
9024 90 91	- - - Para ensayos de textiles, papel y cartón:	-	
9024 90 91 1 00 D	- - - - Eléctricos, distintos de los electrónicos	-	
9024 90 91 9 00 G	- - - - Los demás.	-	
9024 90 99	- - - Los demás:	-	
9024 90 99 1 00 F	- - - - Eléctricos, distintos de los electrónicos.	-	
	- - - - Los demás:	-	
9024 90 99 2 00 D	- - - - - Para ensayos de hormigón y otras materias duras, excepto metales.	-	
9024 90 99 9 00 I	- - - - - Los demás.	-	
9024 90 00 0 00 D	- Partes y accesorios.	-	
90.75	DENSIMETROS, AREOMETROS, PESALIGUIDOS E INSTRUMENTOS FLOTANTES SIMILARES, TERMOMETROS, PIROMETROS, BAROMETROS, HIGROMETROS Y SICROMETROS, AUNQUE SEAN REGISTRADORES, INCLUIDO COMBINADOS ENTRE SI:		
9025 11	- Termómetros sin combinar con otros instrumentos:		
9025 11 10 0 00 G	- - De líquido, con lectura directa.	-	
	- - Destinados a aeronaves civiles (22)	-	
	- - Los demás:	-	
9025 11 91 0 00 I	- - - Médicos o veterinarios.	UN	
9025 11 99 0 00 A	- - - Los demás.	UN	

CODIFICACION	DESIGNACION DE LAS MERCANCIAS	UNIDADES SUPLEMENT	OBSERVACIONES
9026 19	- - Los demás:		
9026 19 10 0 00 I	- - - Destinados a aeronaves civiles (22)	-	
	- - Los demás:	-	
9026 19 91 0 00 A	- - - Electrónicos.	UN	
9026 19 99 0 00 C	- - - Los demás	UN	
9026 20	- Barómetros sin combinar con otros instrumentos:		
9026 20 10 0 00 F	- - Destinados a aeronaves civiles (22)	UN	
9026 20 90 0 00 I	- - Los demás.	UN	
9026 80	- Los demás instrumentos:		
9026 80 10 0 00 C	- - Destinados a aeronaves civiles (22)	-	
	- - Los demás:	-	
9026 80 91 0 00 E	- - - Electrónicos.	-	
9026 80 99	- - - Los demás:	-	
9026 80 99 1 00 E	- - - - Eléctricos, distintos de los electrónicos.	-	
	- - - - Los demás:	-	
9026 80 99 2 00 C	- - - - - Pirómetros; termógrafos, barógrafos, hidrografos y análogos.	-	
9026 80 99 9 00 H	- - - - - Los demás.	-	
9026 90	- Partes y accesorios:		
9026 90 10 0 00 A	- - Destinados a aeronaves civiles (22)	-	
9026 90 90 0 00 D	- - Los demás.	-	
90.28	INSTRUMENTOS Y APARATOS PARA LA MEDIDA O CONTROL DEL CAUDAL, NIVEL, PRESION U OTRAS CARACTERISTICAS VARIABLES DE LOS LIQUIDOS O DE LOS GASES (POR EJEMPLO: CAUDALIMETROS, INDICADORES DE NIVEL, MANOMETROS O CONTADORES DE CALOR), CON EXCLUSION DE LOS INSTRUMENTOS Y APARATOS DE LAS PARTIDAS 9014, 9019, 9025 Y 9032:		
9028 10	- Para la medida o control del caudal o del nivel de los líquidos:		
9028 10 10 0 00 G	- - Destinados a aeronaves civiles (22)	-	
	- - Los demás:	-	
	- - - Electrónicos:	-	
9028 10 91 0 00 G	- - - - Caudalímetros.	UN	
9028 10 99 0 00 I	- - - Los demás.	UN	
	- - Los demás:	-	
9028 10 91	- - - Caudalímetros:	-	

CODIFICACION	DESIGNACION DE LAS MERCANCIAS	UNIDADES SUPLEMENT	OBSERVACIONES
9026 10 91 0 00 G	- - - - - Eléctricos, distintos de los electrónicos	UN	
9026 10 91 0 00 J	- - - - - Los demás	UN	
9026 10 99	- - - - - Los demás		
9026 10 99 1 00 I	- - - - - Eléctricos, distintos de los electrónicos	UN	
9026 10 99 8 00 B	- - - - - Los demás	UN	
9026 20	- Para la medida o control de la presión:		
9026 20 10 0 00 E	- - Destinados a aeronaves civiles (22)	-	
	- - Los demás		
9026 20 30 0 00 A	- - - Electrónicos	UN	
	- - - Los demás		
	- - - - - Manómetros de espira o membrana manométrica metálica:		
9026 20 51 0 00 E	- - - - - Aparatos para la medida y regulación no automática de la presión de los neumáticos	UN	
9026 20 59 0 00 C	- - - - - Los demás	UN	
9026 20 90	- - - - - Los demás		
9026 20 90 1 00 F	- - - - - Eléctricos, distintos de los electrónicos	UN	
9026 20 90 9 00 I	- - - - - Los demás	UN	
9026 80	- Los demás instrumentos y aparatos:		
9026 80 10 0 00 B	- - Destinados a aeronaves civiles (22)	-	
	- - Los demás		
9026 80 91 0 00 D	- - - Electrónicos	-	
9026 80 99	- - - Los demás	-	
9026 80 99 1 00 D	- - - - - Eléctricos, distintos de los electrónicos	-	
9026 80 99 9 00 C	- - - - - Los demás	-	
9026 90	- Partes y accesorios		
9026 90 10 0 00 J	- - Destinados a aeronaves civiles (22)	-	
9026 90 90 0 00 C	- - Los demás	-	
90.27	INSTRUMENTOS Y APARATOS PARA ANALISIS FISICOS O QUIMICOS (POR EJEMPLO: POLARIMETROS, REFRACTOMETROS, ESPECTROMETROS O ANALIZADORES DE GASES O DE HUMOS); INSTRUMENTOS Y APARATOS PARA ENSAYOS DE VISCOSIDAD, POROSIDAD, DILATACION, TENSION SUPERFICIAL O SIMILARES O PARA MEDIDAS CALORIMETRICAS, ACUSTICAS O FOTOMETRICAS (INCLUIDOS LOS EXPOSIMETROS); MICROTOMOS:		
9027 10	- Analizadores de gases o de humos:		
9027 10 10 0 00 F	- - Electrónicos	UN	

CODIFICACION	DESIGNACION DE LAS MERCANCIAS	UNIDADES SUPLEMENT	OBSERVACIONES
9027 10 90 0 00 I	- - Los demás	UN	
9027 20	- Cromatógrafos y aparatos de electroforesis:		
9027 20 10 0 00 D	- - Cromatógrafos	-	
9027 20 90 0 00 G	- - Aparatos de electroforesis	-	
9027 30 00 0 00 D	- Espectrómetros, espectrorotómetros y espectrógrafos que utilizan radiaciones ópticas (UV, visibles, IR)	-	
9027 40 00 0 00 B	- Exposímetros	-	
9027 90 00 0 00 I	- Los demás instrumentos y aparatos que utilizan radiaciones ópticas (UV, visibles, IR)	-	
9027 80	- Los demás instrumentos y aparatos:		
	- - Electrónicos:		
9027 80 11 0 00 J	- - - Peschímetros, erreschímetros y demás aparatos para medir la conductividad	-	
9027 80 19	- - - Los demás:		
9027 80 19 1 00 J	- - - - - Aparatos automáticos para análisis en ciclo continuo, con dispositivos automáticos para la preparación de la materia problema	-	
9027 80 19 9 00 C	- - - - - Los demás	-	
	- - Los demás:		
9027 80 91 0 00 C	- - - Viscosímetros, porosímetros y dilatómetros	-	
9027 80 99 0 00 E	- - - Los demás	-	
9027 90	- Micrótomos; partes y accesorios:		
9027 90 10 0 00 I	- - Micrótomos	UN	
9027 90 90 0 00 B	- - Partes y accesorios	-	
90.28	CONTADORES DE GASES, DE LIQUIDOS O DE ELECTRICIDAD, INCLUIDOS LOS DE CALIBRACION:		
9028 10 00 0 00 G	- Contadores de gases	UN	
9028 20 00 0 00 E	- Contadores de líquidos	UN	
9028 30	- Contadores de electricidad		
	- - Para corriente alterna:		
9028 30 11 0 00 J	- - - Monofásica	UN	
9028 30 19 0 00 B	- - - Polifásica	UN	
9028 30 90 0 00 D	- - Los demás	UN	
9028 90	- Partes y accesorios		

CODIFICACION	DESIGNACION DE LAS MERCANCIAS	UNIDADES SUPLEMENT	OBSERVACIONES
9028 90 10 0 00 H	- De contadores de electricidad.	-	
9028 90 90 0 00 A	- Los demás.	-	
90 29	LOS DEMAS CONTADORES (POR EJEMPLO: CUENTARREVOLUCIONES, CONTADORES DE PRODUCCION, TACIMETROS, CUENTATACIMETROS O PODOMETROS); VELOCIMETROS Y TACOMETROS, EXCEPTO LOS DE LAS PARTIDAS 9014 6 9016; ESTROBOSCOPIOS:		
9029 10	- Cuantarrevoluciones, contadores de producción, tacímetros, cuentatacímetros, podómetros y contadores similares.		
9029 10 10 0 00 D	- Cuantarrevoluciones eléctricos o electrónicos, destinados a aeronaves civiles (1).	-	
9029 10 90 0 00 G	- Los demás.	-	
9029 20	- Velocímetros y tacómetros; estroboscopios.		
	- Velocímetros y tacómetros		
9029 20 10 0 00 B	- - - Destinados a aeronaves civiles (2)	-	
	- - - Los demás:		
9029 20 31 0 00 G	- - - - Velocímetros para vehículos terrestres	-	
9029 20 39 0 00 I	- - - - Los demás	-	
9029 20 90 0 00 E	- - Estroboscopios.	-	
9029 90	- Partes y accesorios.		
9029 90 10 0 00 D	- De cuantarrevoluciones, de velocímetros y de tacómetros, destinados a aeronaves civiles (2)	-	
9029 90 90 0 00 J	- Los demás.	-	
90 30	OSCILOSCOPIOS, ANALIZADORES DE ESPECTRO Y DEMAS INSTRUMENTOS Y APARATOS PARA LA MEDIDA O CONTROL DE MAGNITUDES ELECTRICAS; INSTRUMENTOS Y APARATOS PARA LA MEDIDA O DETECCION DE RADIACIONES ALFA, BETA, GAMMA, X, COSMICAS U OTRAS RADIACIONES IONIZANTES:		
9030 10	- Instrumentos y aparatos para la medida o detección de radiaciones ionizantes		
9030 10 10 0 00 A	- - Destinados a aeronaves civiles (2)	-	
9030 10 90 0 00 D	- Los demás.	-	
9030 20	- Osciloscopios y oscilógrafos catódicos		
9030 20 10 0 00 I	- - Destinados a aeronaves civiles (2)	-	
9030 20 90 0 00 B	- Los demás.	-	
	- Los demás instrumentos y aparatos para la medida o control de la tensión, intensidad, resistencia o de la potencia, sin registrador:		
9030 31	- - Multímetros:		
9030 31 10 0 00 F	- - - Destinados a aeronaves civiles (2)	-	

CODIFICACION	DESIGNACION DE LAS MERCANCIAS	UNIDADES SUPLEMENT	OBSERVACIONES
9030 31 90 0 00 I	- - - Los demás.	-	
9030 38	- Los demás		
9030 38 10 0 00 H	- - - Destinados a aeronaves civiles (2)	-	
	- - - Los demás.		
9030 38 30 0 00 G	- - - - Electrónicos.	-	
	- - - - Los demás:		
9030 38 91 0 00 J	- - - - - Voltímetros.	-	
9030 38 99 0 00 B	- - - - - Los demás.	-	
9030 40	- Los demás instrumentos y aparatos, especialmente concebidos para las técnicas de telecomunicación (por ejemplo: hipómetros, aerómetros, distorsionómetros o sismómetros):		
9030 40 10 0 00 E	- - Destinados a aeronaves civiles (2)	-	
9030 40 90 0 00 H	- Los demás.	-	
	- Los demás instrumentos y aparatos:		
9030 81	- - Con dispositivo registrador:		
9030 81 10 0 00 E	- - - Destinados a aeronaves civiles (2)	-	
9030 81 90 0 00 H	- - - Los demás.	-	
9030 89	- Los demás:		
9030 89 10 0 00 G	- - - Destinados a aeronaves civiles (2)	-	
	- - - Los demás:		
9030 89 91 0 00 I	- - - - Electrónicos.	-	
9030 89 99 0 00 A	- - - - Los demás.	-	
9030 90	- Partes y accesorios:		
9030 90 10 0 00 D	- - Destinados a aeronaves civiles (2)	-	
9030 90 90	- Los demás:		
	- - De instrumentos de detección de radiaciones nucleares:		
9030 90 90 1 00 E	- - - Escalas e integradoras electrónicas.	-	
9030 90 90 2 00 C	- - - Los demás.	-	
9030 90 90 3 00 A	- - - Tubos de aceleración o tubos de focalización para espectrómetros o espectrógrafos de masas.	-	
9030 90 90 9 00 H	- - - Los demás.	-	
90 31	INSTRUMENTOS, APARATOS Y MAQUINAS DE MEDIDA O CONTROL, NO EXPRESADOS NI COMPRENDIDOS EN OTRA PARTE DE ESTE CAPITULO; PROYECTORES DE PERFILES:		

CODIFICACION	DESIGNACION DE LAS MERCANCIAS	UNIDADES SUPLEMENT	OBSERVACIONES
9031.10.00	- Máquinas para equilibrar piezas mecánicas:		
9031.10.00.1.00.J	- - Eléctricas, incluidas las electrónicas	-	
9031.10.00.9.00.C	- - Las demás.	-	
9031.20.00	- Bancos de pruebas:		
9031.20.00.1.00.H	- - Para aviones o para cohetes.	-	
	- - Los demás:		
9031.20.00.2.00.F	- - - Eléctricas, incluidos los electrónicos.	-	
9031.20.00.8.00.A	- - - Los demás.	-	
9031.30.00.0.00.H	- Proyectoras de perfiles.	UN	
9031.40.00.0.00.F	- Los demás instrumentos y aparatos, ópticos.	-	
9031.80	- Los demás instrumentos, aparatos y máquinas:		
9031.80.10.0.00.E	- - Destinados a aeronaves civiles (22)	-	
	- - Los demás:		
	- - - Electrónicos:		
9031.80.31	- - - - Para la medida o control de magnitudes geométricas:		
9031.80.31.1.00.H	- - - - - Comprobadores del acabado de las superficies o de los errores de redondez o de concentricidad.	-	
9031.80.31.8.00.A	- - - - - Los demás.	-	
9031.80.38	- - - - Los demás:		
9031.80.38.1.00.J	- - - - - para la medida de coordenadas, con lectura automática.	-	
9031.80.38.9.00.C	- - - - - Los demás.	-	
	- - - - Los demás:		
9031.80.91	- - - - Para la medida o control de magnitudes geométricas:		
9031.80.91.1.00.E	- - - - - Eléctricas, distintos de los electrónicos	-	
9031.80.91.9.00.H	- - - - - Los demás.	-	
9031.80.99	- - - - Los demás:		
9031.80.99.1.00.G	- - - - - Eléctricas, distintos de los electrónicos	-	
9031.80.99.9.00.J	- - - - - Los demás.	-	
9031.90	- Partes y accesorios:		
9031.90.10.0.00.C	- - De instrumentos, aparatos y máquinas de la subpartida 9031.80, destinados a aeronaves civiles (22)	-	
9031.90.90	- - Los demás:		

CODIFICACION	DESIGNACION DE LAS MERCANCIAS	UNIDADES SUPLEMENT	OBSERVACIONES
9031.90.90.1.00.D	- - - Para aparatos eléctricos, incluidos los electrónicos	-	
9031.90.90.9.00.G	- - - Los demás.	-	
90.32	INSTRUMENTOS Y APARATOS AUTOMÁTICOS PARA LA REGULACION Y EL CONTROL:		
9032.10	- Termostatos:		
9032.10.10.0.00.I	- - Destinados a aeronaves civiles (22)	-	
	- - Los demás:		
9032.10.30.0.00.E	- - - Electrónicos.	UN	
	- - - Los demás:		
9032.10.91.0.00.A	- - - - Con dispositivo de disparo eléctrico.	UN	
9032.10.99.0.00.C	- - - - Los demás.	UN	
9032.20	- Menostatos (parasetatos):		
9032.20.10.0.00.G	- - Destinados a aeronaves civiles (22)	-	
9032.20.90	- - Los demás:		
9032.20.90.1.00.H	- - - Eléctricas, incluidos los electrónicos.	UN	
9032.20.90.9.00.A	- - - Los demás.	UN	
	- Los demás instrumentos y aparatos:		
9032.81	- - Hidráulicos o neumáticos:		
9032.81.10.0.00.C	- - - Destinados a aeronaves civiles (22)	-	
9032.81.90.0.00.F	- - - Los demás.	-	
9032.89	- - Los demás:		
9032.89.10.0.00.E	- - - Destinados a aeronaves civiles (22)	-	
9032.89.90	- - - Los demás:		
	- - - - Eléctricas, incluidos los electrónicos:		
9032.89.90.1.00.F	- - - - - Reguladores y estabilizadores de tensión, intensidad o frecuencia de acción rápida superior a 0,05 segundos y de estabilidad superior al 0,05%.	-	
9032.89.90.2.00.D	- - - - - Los demás.	-	
9032.89.90.8.00.I	- - - - - Los demás.	-	
9032.90	- Partes y accesorios:		
9032.90.10.0.00.B	- - Destinados a aeronaves civiles (22)	-	
9032.90.90.0.00.E	- - Los demás.	-	
90.33	PARTES Y ACCESORIOS, NO EXPRESADOS NI COMPRENDIDOS EN OTRA PARTE DE ESTE		

CODIFICACION	DESIGNACION DE LAS MERCANCIAS	UNIDADES SUPLENENT	OBSERVACIONES
8033 00 00 0 00	CAPITULO. PARA MAQUINAS, APARATOS, INSTRUMENTOS O ARTICULOS DEL CAPITULO 80		

N.º	REMISIONES
14)	El control de utilización de este destino particular se hará mediante la aplicación de las disposiciones comunitarias dictadas en la materia.
22)	La admisión de esta subpartida se subordinará a las condiciones previstas en las disposiciones comunitarias dictadas en la materia. Véase también el apartado 8 del Título II de las Disposiciones preliminares (MC).
100)	Para la construcción, el mantenimiento o la reparación de aviones con un peso en vacío de más de 2 000 kg.
1998)	Excepto los productos originarios de Yugoslavia. Ciertos productos originarios de determinados países podrán igualmente ser sometidos a contingentes arancelarios comunitarios. Cuando existan números de orden SPG apropiados, éstos sustituirán a la presente remisión.

CODIFICACION	DESIGNACION DE LAS MERCANCIAS	UNIDADES SUPLEMENT	OBSERVACIONES
CAPITULO 91			
RELOJERIA			
91.01	RELOJES DE PULSERA, DE BOLSILLO Y RELOJES SIMILARES (INCLUIDOS LOS CONTADORES DE TIEMPO DE LOS MISMOS TIPOS), CON CAJA DE METALES PRECIOSOS O DE CHAPADOS DE METALES PRECIOSOS:		
	- Relojes de pulsera, de pilas o de acumulador, incluso con contador de tiempo:		
9101.11.00.0	- - Con indicador mecánico solamente:		
9101.11.00.0.10.E	- - - Relojes de cuarzo	UN	SUB
9101.11.00.0.90.G	- - - Los demás	UN	
9101.12.00.0	- - Con indicador optoelectrónico solamente:		
9101.12.00.0.10.D	- - - Relojes de cuarzo	UN	SUB
9101.12.00.0.90.F	- - - Los demás	UN	
9101.19.00.0	- - Los demás:		
9101.19.00.0.10.C	- - - Relojes de cuarzo	UN	SUB
9101.19.00.0.90.I	- - - Los demás	UN	
	- Los demás relojes de pulsera, incluso con contador de tiempo:		
9101.21.00.0.00.O	- - Automáticos.	UN	SUB
9101.29.00.0.00.F	- - Los demás.	UN	
	- Los demás:		
9101.81.00.0	- - De pilas o de acumulador		
9101.91.00.0.10.H	- - - Relojes de cuarzo	UN	SUB
9101.91.00.0.90.J	- - - Los demás	UN	
9101.99.00.0.00.A	- - Los demás.	UN	SUB
91.02	RELOJES DE PULSERA, DE BOLSILLO Y RELOJES SIMILARES (INCLUIDOS LOS CONTADORES DE TIEMPO DE LOS MISMOS TIPOS), EXCEPTO LOS DE LA PARTIDA 9101:		
	- Relojes de pulsera, de pilas o de acumulador, incluso con contador de tiempo:		
9102.11.00.0	- - Con indicador mecánico solamente:		
9102.11.00.0.10.D	- - - Relojes de cuarzo	UN	SUB
9102.11.00.0.90.F	- - - Los demás	UN	
9102.12.00.0	- - Con indicador optoelectrónico solamente:		
9102.12.00.0.10.C	- - - Relojes de cuarzo	UN	SUB
9102.13.00.0.90.E	- - - Los demás	UN	

CODIFICACION	DESIGNACION DE LAS MERCANCIAS	UNIDADES SUPLEMENT	OBSERVACIONES
9102.19.00.0	- - Los demás:		
9102.19.00.0.10.F	- - - Relojes de cuarzo	UN	SUB
9102.19.00.0.90.H	- - - Los demás	UN	
	- Los demás relojes de pulsera, incluso con contador de tiempo:		
9102.21.00.0	- - Automáticos:		
9102.21.00.0.10.B	- - - Con escape de áncora con piedras, chapados o no, de 5 micras o menos, que no incluyan un contador de tiempo	UN	DUMP-SUB: 12.6(0)
9102.21.00.0.20.A	- - - Con escape de áncora con piedras, chapados, de más de 5 micras, que no incluyan un contador de tiempo	UN	DUMP-SUB: 12.6(0)
9102.21.00.0.90.D	- - - Los demás	UN	
9102.29.00.0	- - Los demás:		
9102.29.00.0.10.D	- - - Con escape de áncora con piedras, chapados o no, de 5 micras o menos, que no incluyan un contador de tiempo	UN	
9102.29.00.0.20.C	- - - Con escape de áncora con piedras, chapados, de más de 5 micras, que no incluyan un contador de tiempo	UN	
9102.29.00.0.90.F	- - - Los demás	UN	
	- Los demás:		
9102.91.00.0	- - De pilas o de acumulador:		
9102.91.00.0.10.G	- - - Relojes de cuarzo	UN	SUB
9102.91.00.0.90.I	- - - Los demás	UN	
9102.99.00.0.00.J	- - Los demás.	UN	
91.03	DESPIERTADORES Y DEMÁS RELOJES CON PEQUEÑO MECANISMO DE RELOJERIA:		
9103.10.00.0.00.E	- De pilas o de acumulador.	UN	
9103.90.00.0.00.H	- Los demás	UN	
91.04	RELOJES DE TABLERO DE INSTRUMENTOS Y RELOJES SIMILARES PARA AUTOMOVILES, AERONAVES, BARCOS U OTROS VEHICULOS:		
9104.00.10.0.00.D	- Destinados a aeronaves civiles (22)	UN	
9104.00.90.0.00.G	- Los demás	UN	
91.05	LOS DEMÁS RELOJES, EXCEPTO LOS QUE LLEVEN PEQUEÑO MECANISMO:		
	- Despiertadores:		
9105.11	- - De pilas, de acumulador o con conexión a la red eléctrica.		
9105.11.10.0.00.J	- - - Que funcionen solamente con pilas o acumulador	UN	
9105.11.90.0.00.C	- - - Los demás	UN	

CODIFICACION	DESIGNACION DE LAS MERCANCIAS	UNIDADES SUPLEMENT	OBSERVACIONES
9105 10	- Los demás.		
9105 10 10 0 00 B	- - - Con el diámetro mayor o la diagonal de la esfera igual o superior a 7 cm.	UN	
9105 10 90 0 00 E	- - - Los demás.	UN	
	- Relojes de péndulo y de pared.		
9105 21	- De pilas, de acumulador o con conexión a la red eléctrica.		
9105 21 10 0 00 H	- - - Con regulador de cuarzo piezoeléctrico.	UN	
9105 21 90 0 00 A	- - - Los demás.	UN	
9105 29	- Los demás:		
9105 29 10 0 00 J	- - - De cuco.	UN	
9105 29 90	- - - Los demás:		
9105 29 90 1 00 A	- - - - De muelles o de pesas.	UN	
9105 29 90 9 00 D	- - - - Los demás.		
	- Los demás.		
9105 91	- De pilas, de acumulador o con conexión a la red eléctrica.		
9105 91 10 0 00 C	- - - De distribución y unificación del tiempo.	UN	
	- - - Los demás.		
9105 91 91	- - - - Con regulador de cuarzo piezoeléctrico.		
9105 91 91 1 00 C	- - - - - De torre, de estación o análogos.	UN	
9105 91 91 2 00 A	- - - - - Cronómetros de marina o análogos.	UN	
9105 91 91 9 00 F	- - - - - Los demás.	UN	
9105 91 99	- - - - Los demás:		
9105 91 99 1 00 E	- - - - - De torre, de estación o análogos.	UN	
9105 91 99 2 00 C	- - - - - Cronómetros de marina o análogos.	UN	
9105 91 99 9 00 H	- - - - - Los demás.	UN	
9105 99	- Los demás:		
9105 99 10	- - Relojes de mesa o de chimenea.	UN	
9105 99 10 1 00 C	- - - De muelles o de pesas.	UN	
9105 99 10 9 00 F	- - - Los demás.		
9105 99 90	- - - Los demás:		
9105 99 90 1 00 F	- - - - Cronómetros de marina o de análogos.	UN	
	- - - - Los demás:		

CODIFICACION	DESIGNACION DE LAS MERCANCIAS	UNIDADES SUPLEMENT	OBSERVACIONES
9105 99 90 2 00 D	- - - - De muelles o de pesas, excepto los de torre, de estación o análogos.	UN	
9105 99 90 9 00 I	- - - - Los demás.		
91 06	APARATOS DE CONTROL DE TIEMPO Y CONTADORES DE TIEMPO, CON MECANISMO DE RELOJERIA O CON MOTOR SINCRONICO (POR EJEMPLO: REGISTRADORES DE ASISTENCIA, FECHADORES O CONTADORES):		
9106 10	- Registradores de asistencia, fechadores y contadores.		
9106 10 10 0 00 J	- - Registradores de asistencia.	UN	
9106 10 90 0 00 C	- - Fechadores y contadores.	UN	
9106 20 00 0 00 J	- Parquímetros.	UN	
9106 90	- Los demás.		
9106 90 10 0 00 C	- - Contadores de minutos y de segundos.	UN	
9106 90 90	- - Los demás:		
9106 90 90 1 00 D	- - - De alta precisión (cronómetros científicos, cronógrafos para deportes, registradores, etc.).	UN	
9106 90 90 9 00 G	- - - Los demás.		
91 07	INTERRUPTORES HORARIOS Y DEMAS APARATOS QUE PERMITAN ACCIONAR UN DISPOSITIVO EN UN MOMENTO DADO, CON MECANISMO DE RELOJERIA O CON MOTOR SINCRONICO.		
9107 00 00 0			
9107 00 00 0 10 B	- Mecanismos de relojería utilizados en sistemas automatizados, destinados a cierto tipo de serdinas (41108).	UN	
9107 00 90 0 90 D	- Los demás.	UN	
91 08	PEQUEROS MECANISMOS DE RELOJERIA, COMPLETOS Y MONTADOS:		
	- De pilas o de acumulador:		
9108 11 00 0 00 I	- - Con indicador mecánico solamente o con un dispositivo que permita incorporar.	UN	
9108 12 00 0 00 H	- - Con indicador electroelectrónico solamente.	UN	
9108 19 00 0 00 A	- - Los demás.	UN	
9108 20 00 0 00 H	- Automáticos.	UN	
	- Los demás:		
9108 91 00 0 00 B	- - Que midan 33,8 mm o menos.	UN	
9108 99 00 0 00 D	- - Los demás.	UN	
91 09	MECANISMOS DE RELOJERIA COMPLETOS Y MONTADOS, EXCEPTO LOS PEQUEROS MECANISMOS:		
	- De pilas, de acumulador o con conexión a la red eléctrica.		

CODIFICACION	DESIGNACION DE LAS MERCANCIAS	UNIDADES SUPLEMENT	OBSERVACIONES
9109 11 00 0 00 H	- - De despertadores	UN	
9109 19	- - Los demás		
9109 19 10 0 00 H	- - - De anchura o diámetro no superior a 60 mm, destinados a aeronaves civiles (22)	UN	
9109 19 90 0 00 A	- - - Los demás	UN	
9109 90	- - Los demás		
9109 90 10	- - De anchura o diámetro no superior a 50 mm, destinados a aeronaves civiles (22)	UN	
9109 90 90	- - Los demás	UN	
91.10	MECANISMOS DE RELOJERIA COMPLETOS, SIN MONTAR O PARCIALMENTE MONTADOS ("CHABLONS"); MECANISMOS DE RELOJERIA INCOMPLETOS, MONTADOS; MECANISMOS DE RELOJERIA "EN BLANCO" ("EBAUCHES");		
	- Pequeños mecanismos:		
9110 11	- - Mecanismos completos, sin montar o parcialmente montados ("chablons"):		
9110 11 10 0 00 G	- - - De volante y espiral.	UN	
9110 11 90 0	- - - Los demás		
9110 11 90 0 10 E	- - - - Surtido constituido por un circuito impreso sobre el que se haya montado al menos un reloj, un resonador de cuarzo y al menos un condensador, cuyo espesor no supere los 15 mm, destinados a la fabricación de productos de este capítulo (4)	UN	
9110 11 90 0 90 G	- - - - Los demás	UN	
9110 12 00 0	- - Mecanismos incompletos, montados		
9110 12 00 0 10 C	- - - Destinados a cierto tipo de aerodinos (4)(100)		
9110 12 00 0 90 E	- - - Los demás		
9110 19 00 0 00 0	- - Mecanismos "en blanco" ("ébauches")		
9110 90 00 0	- Los demás		
9110 90 00 0 10 H	- - Mecanismos de relojería utilizados en sistemas automatizados, destinados a cierto tipo de aerodinos (4)(100)		
	- - - Los demás:		
9110 90 00 0 91 H	- - - - Surtido constituido por un circuito impreso sobre el que se haya montado al menos un reloj, un resonador de cuarzo y al menos un condensador, cuyo espesor no supere los 5 mm, destinado a la fabricación de productos de este capítulo (4)		
9110 90 00 0 92 F	- - - - Surtido constituido por un circuito impreso sobre el cual se haya montado un circuito de reloj cuyo espesor no sea superior a 5 mm, destinado a la fabricación de productos de este capítulo (4)		
9110 90 00 0 99 A	- - - - Los demás		

CODIFICACION	DESIGNACION DE LAS MERCANCIAS	UNIDADES SUPLEMENT	OBSERVACIONES
91.11	CAJAS DE LOS RELOJES DE LAS PARTIDAS 9101 A 9102 Y SUS PARTES:		
9111 10 00	- Cajas de metales preciosos o de chapados de metales preciosos		
9111 10 00 1 00 C	- - De oro o de platino, incluso con perlas o con piedras preciosas o semipreciosas	UN	
9111 10 00 9 00 F	- - Los demás	UN	
9111 20	- Cajas de metales comunes, incluso doradas o plateadas		
9111 20 10 0 00 A	- - Doradas o plateadas.	UN	
9111 20 90 0 00 B	- - Los demás	UN	
9111 90 00 0 00 J	- Las demás cajas.	UN	
9111 90 00	- Partes:		
9111 90 00 1 00 F	- - De oro o de platino, incluso con perlas o con piedras preciosas o semipreciosas.		
9111 90 00 9 00 I	- - Los demás		
91.12	CAJAS Y SIMILARES PARA APARATOS DE RELOJERIA Y SUS PARTES:		
9112 10 00 0 00 D	- Cajas y similares de metal.	UN	
9112 90 00 0 00 I	- Las demás cajas y similares	UN	
9112 90 00 0 00 G	- Partes		
91.13	PULSERAS PARA RELOJES Y SUS PARTES:		
9113 10	- De metales preciosos o de chapados de metales preciosos		
9113 10 10	- - De metales preciosos		
	- - - De oro, de plata o de platino, de ley (según Nota Complementaria I del Cap 71):		
9113 10 10 1 00 I	- - - - Con perlas finas o con piedras preciosas.		
9113 10 10 2 00 G	- - - - Los demás.		
9113 18 10 3 00 E	- - - De aleaciones de metales preciosos		
9113 10 90 0 00 D	- - De chapados de metales preciosos		
9113 20 00 0 00 A	- De metales comunes, incluso doradas o plateadas		
9113 90	- Las demás:		
9113 90 10 0	- - De cuero natural, artificial o regenerado		
9113 90 10 0 10 C	- - - Hechas a mano (192)		CITES
9113 90 10 0 90 E	- - - Los demás		CITES
9113 90 30 0 00 J	- - De plástico		

CODIFICACION	DESIGNACION DE LAS MERCANCIAS	UNIDADES SUPLEMENT	OBSERVACIONES
9113 90 90	-- Las demás:		
9113 90 90 1 90 F	-- De perlas finas o de piedras preciosas o semipreciosas, excepto engastadas o combinadas con metales preciosos, a menos que constituyan el dispositivo de cierre o de unión al reloj	-	
9113 90 90 2	-- De materias textiles:		
	-- De tejidos:		
9113 90 90 2 11 J	-- Hechos a mano (152)	-	
9113 90 90 2 18 C	-- Los demás	-	
9113 90 90 2 90 0	-- Los demás	-	
9113 90 90 2 90 1	-- Las demás.	-	
91 14	LAS DEMÁS PARTES DE RELOJERIA:		
9114 10 00 0 00 B	- Muestras, incluidas las espirales.	-	
9114 20 00 0	- Piedras:		
9114 20 00 0 10 I	- De mecanismos de relojería utilizados en sistemas automatizados, destinados a cierto tipo de aerodinos (4)(108)	-	
9114 20 00 0 90 A	-- Las demás	-	
9114 30 00	- Esferas o cuadrantes:		
9114 30 00 1	- Para los relojes de las partidas 9101 ó 9102:		
9114 30 00 1 10 E	-- De mecanismos de relojería utilizados en sistemas automatizados, destinados a cierto tipo de aerodinos (4)(108)	-	
9114 30 00 1 90 0	-- Los demás	-	
	-- Los demás:		
9114 30 00 2	-- Destinados a reparaciones:		
9114 30 00 2 10 C	-- De mecanismos de relojería utilizados en sistemas automatizados, destinados a cierto tipo de aerodinos (4)(108)	-	
9114 30 00 2 90 E	-- Los demás	-	
9114 30 00 3	-- Los demás:		
9114 30 00 3 10 H	-- De mecanismos de relojería utilizados en sistemas automatizados, destinados a cierto tipo de aerodinos (4)(108)	-	
9114 30 00 3 90 J	-- Los demás	-	
9114 40 00	- Platinas y puentes:		
9114 40 00 1	- Destinados a reparaciones:		
9114 40 00 1 10 C	-- De mecanismos de relojería utilizados en sistemas automatizados, destinados a cierto tipo de aerodinos (4)(108)	-	
9114 40 00 1 90 E	-- Los demás	-	

CODIFICACION	DESIGNACION DE LAS MERCANCIAS	UNIDADES SUPLEMENT	OBSERVACIONES
9114 40 00 2	-- Los demás:		
9114 40 00 2 10 F	-- De mecanismos de relojería utilizados en sistemas automatizados, destinados a cierto tipo de aerodinos (4)(108)	-	
9114 40 00 2 90 H	-- Los demás	-	
9114 90 00	- Las demás:		
9114 90 00 1	- Para los relojes de las partidas 9101 ó 9102:		
9114 90 00 1 10 B	-- De mecanismos de relojería utilizados en sistemas automatizados, destinados a ciertos tipos de aerodinos (4)(108)	-	
9114 90 00 1 90 0	-- Las demás	-	
	-- Las demás:		
9114 90 00 2	-- Portaescapes, conjunto de ruedas de escape, conjunto de áncora, conjunto de volante ensamblado en sus ejes, conjunto de rueda, buchones:		
9114 90 00 2 10 J	-- De mecanismos de relojería utilizados en sistemas automatizados, destinados a ciertos tipos de aerodinos (4)(108)	-	
9114 90 00 2 90 B	-- Las demás	-	
	-- Las demás partes:		
9114 90 00 3	-- Destinadas a reparaciones:		
9114 90 00 3 10 H	-- De mecanismos de relojería utilizados en sistemas automatizados, destinados a ciertos tipos de aerodinos (4)(108)	-	
9114 90 00 3 90 J	-- Las demás	-	
9114 90 00 4	-- Las demás:		
9114 90 00 4 10 E	-- De mecanismos de relojería utilizados en sistemas automatizados, destinados a ciertos tipos de aerodinos (4)(108)	-	
9114 90 00 4 90 0	-- Las demás	-	

N.º	REMISIONES
(14)	El control de utilización de este destino particular se hará mediante la aplicación de las disposiciones comunitarias dictadas en la materia.
(22)	La admisión de esta subpartida se subordinará a las condiciones previstas en las disposiciones comunitarias dictadas en la materia. Véase también el apartado B del Título II de las Disposiciones Preliminares (NC).
(100)	Para la construcción, el mantenimiento o la reparación de aviones con un peso en vacío de más de 2 000 kg.
(108)	Para el mantenimiento o la reparación de aviones con un peso en vacío de más de 15 000 kg, excepto los de los tipos BAC 1-11, Siddeley Trident, Airbus, Concorde, Mercure y F 20.
(152)	La admisión en esta subpartida está reservada a los productos considerados como hechos a mano por las autoridades comunitarias competentes.
(153)	El beneficio de este contingente arancelario comunitario está reservado a los productos acompañados de un certificado de autenticidad emitido por las autoridades comunitarias competentes, en el que se certifique que las mercancías enumeradas son hechas a mano.
(199)	La medida antidumping (col. 8) se aplicará igualmente a las mercancías que, importadas en el marco del acuerdo de libre circulación DEE-Turquía, sean originarias de países sometidos a dicha medida.
(198)	Excepto los productos originarios de Yugoslavia. Ciertos productos originarios de determinados países podrán igualmente ser sometidos a contingentes arancelarios comunitarios. Cuando existan números de orden SPG aprobados, éstos substituirán a la presente remisión.

CODIFICACION	DESIGNACION DE LAS MERCANCIAS	UNIDADES SUPLEMENT	OBSERVACIONES
	CAPITULO 92		
	INSTRUMENTOS DE MUSICA; PARTES Y ACCESORIOS DE ESTOS INSTRUMENTOS.		
92.01	PIANOS, INCLUIDO AUTOMATICOS; CLAVICORDIOS Y DEMAS INSTRUMENTOS DE CUERDA CON TECLADO:		
9201 10	- Pianos verticales.		
9201 10 10 0 00 D	- - Nuevos.	UN	CITES
9201 10 80 0 00 G	- - Usados.	UN	CITES
9201 20 00 0 00 D	- Pianos de cola.	UN	CITES
9201 90 00 0 00 I	- Los demás.	-	CITES
92.02	LOS DEMAS INSTRUMENTOS MUSICALES DE CUERDA (POR EJEMPLO: GUITARRAS, VIOLINES O ARPAS):		
9202 10 00 0 00 E	- De arco.	UN	
9202 90	- Los demás:		
9202 90 10 0 00 F	- - Arpas.	UN	CITES
9202 90 30 0 00 B	- - Guitarras.	UN	
9202 90 90	- - Los demás.		
9202 90 90 1 00 G	- - - De pulsación.	UN	
9202 90 90 9 00 J	- - - Los demás.	UN	
92.03	ORGANOS DE TUBOS Y TECLADO; ARMONIOS E INSTRUMENTOS SIMILARES DE TECLADO Y LENGUETAS METALICAS LIBRES:		
9203 00 10 0 00 D	- Organos de tubos y teclado.	-	CITES
9203 00 90 0 00 G	- Los demás.	UN	CITES
92.04	ACORDEONES E INSTRUMENTOS SIMILARES; ARMONICAS:		
9204 10 00 0 00 C	- Acordeones e instrumentos similares.	UN	CITES
9204 20 00 0 00 A	- Armonicas.	UN	
92.05	LOS DEMAS INSTRUMENTOS MUSICALES DE VIENTO (POR EJEMPLO: CLARINETES, TROMPETAS O GAITAS):		
9205 10 00 0 00 B	- Instrumentos llamados "metales".	UN	
9205 90	- Los demás:		
9205 90 10 0 00 C	- - Flautas de pico (flauta dulce).	UN	
9205 90 90 0 00 F	- - Los demás.	-	

CODIFICACION	DESIGNACION DE LAS MERCANCIAS	UNIDADES SUPLENTE	OBSERVACIONES
92.08	INSTRUMENTOS MUSICALES DE PERCUSION (POR EJEMPLO: TAMBORES, CAJAS, XILOFONOS, CIMBALES, CASTAÑUELAS O MARACAS):		
9208 00 10 0 00 A	- Timbales y tamboras	-	
9208 00 90 0 00 0	- Los demás.	-	
92.07	INSTRUMENTOS MUSICALES EN LOS QUE EL SONIDO SE PRODUCE O TENGA QUE AMPLIFICARSE ELECTRICAMENTE (POR EJEMPLO: ORGANOS, GUITARRAS O ACORDEONES):		
9207 10	- Instrumentos de teclado, excepto los acordeones:		
9207 10 10 0 00 H	- - Organos	UN	CITES
9207 10 90 0 00 A	- - Los demás.	-	
9207 90	- Los demás:		
9207 90 10 0 00 A	- - Guitarras.	UN	
9207 90 90 0 00 0	- - Los demás	-	
92.06	CAJAS DE MUSICA, ORQUESTRIONES, ORGANILLOS, PAJAROS CANTORES, SIERRAS MUSICALES Y DEMAS INSTRUMENTOS MUSICALES NO COMPRENDIDOS EN OTRAS PARTIDAS DE ESTE CAPITULO; RECLAMOS DE CUALQUIER CLASE; SILBATOS, CUERNOS Y DEMAS INSTRUMENTOS DE VOCA, DE LLAMADA O DE SEÑALIZACION:		
9206 10 00 0 00 I	- Cajas de música	-	
9206 90 00	- Los demás:		
9206 90 00 1 00 J	- - Organillos y orquestriones	-	
9206 90 00 9 00 C	- - Los demás.	-	
92.09	PARTES (POR EJEMPLO: MECANISMOS DE CAJAS DE MUSICA) Y ACCESORIOS DE INSTRUMENTOS MUSICALES (POR EJEMPLO: TARJETAS, DISCOS Y ROLLOS PARA APARATOS MECANICOS); METRONOMOS Y DIAPASONES DE CUALQUIER TIPO:		
9209 10 00 0 00 H	- Metronomos y diapasones	-	
9209 20 00 0 00 F	- Mecanismos de cajas de música	-	
9209 30 00 0 00 0	- Cuerdas armónicas.	-	
	- Los demás:		
9209 91 00 0 00 J	- - Partes y accesorios de pianos.	-	CITES
9209 92 00 0 00 I	- - Partes y accesorios de los instrumentos de música de la partida 92.02	-	CITES
9209 93 00 0 00 H	- - Partes y accesorios de los instrumentos de música de la partida 92.03	-	CITES
9209 94 00 0 00 G	- - Partes y accesorios de los instrumentos de música de la partida 92.07	-	
9209 99	- - Los demás		
9209 99 10 0 00 J	- - - Partes y accesorios de los instrumentos de música de la partida 92.04	-	
9209 99 90 0 00 C	- - - Los demás	-	

N.º	REMISIONES
(998)	Excepto los productos originarios de Yugoslavia. Ciertos productos originarios de determinados países podrán igualmente ser sometidos a contingentes arancelarios comunitarios. Cuando existan números de orden SPQ apropiados, éstos sustituirán a la presente remisión.

CODIFICACION	DESIGNACION DE LAS MERCANCIAS	UNIDADES SUPLEMENT.	OBSERVACIONES
CAPITULO 93			
ARMAS Y MUNICIONES, SUS PARTES Y ACCESORIOS.			
93.01 9301 00 00 0 00 0	ARMAS DE GUERRA, EXCEPTO LOS REVOLVERES, PISTOLAS Y ARMAS BLANCAS.	-	
93.02	REVOLVERES Y PISTOLAS, EXCEPTO LOS DE LAS PARTIDAS 93.02 ó 93.04:		
9302 00 10 0 00 D	- De calibre 9 mm o de calibres superiores.	UN	
9302 00 90	- Los demás		
9302 00 90 1 00 E	- - Del calibre 7,65 mm o de calibres inferiores.	UN	
9302 00 90 2 00 C	- - De calibres superiores a 7,65 mm.	UN	
93.03	LAS DEMAS ARMAS DE FUEGO Y ARTEFACTOS SIMILARES QUE UTILICEN LA DEPLORACION DE LA POLVORA (POR EJEMPLO: ESCOPETAS Y RIFLES DE CAZA, ARMAS DE AVANCARGA, PISTOLAS LANZACOMETES Y DEMAS ARTEFACTOS PROYECTADOS UNICAMENTE PARA LANZAR COMETES DE SEÑALES, PISTOLAS Y REVOLVERES DE POCOHO Y DE MATARIFE O CARONES LANZACAMOS):		
9303 10 00	- Armas de avancarga:		
9303 10 00 1 00 A	- - Pistolas de avancarga.	UN	CITES; RSTR
9303 10 00 9 00 D	- - Las demás.	UN	CITES; RSTR
9303 20	- Las demás escopetas y rifles de caza o de tiro deportivo que tengan, por lo menos, un cañón de ánima lisa:		
9303 20 10 0 00 I	- - Con un cañón de ánima lisa.	UN	CITES; RSTR
9303 20 30 0 00 E	- - Con dos cañones de ánima lisa.	UN	CITES; RSTR
9303 20 90 0 00 B	- - Las demás	UN	CITES; RSTR
9303 30	- Las demás escopetas y rifles de caza o de tiro deportivo:		
9303 30 11 0 00 F	- - - De percusión anular.	UN	CITES; RSTR
9303 30 19	- - - Las demás.		
9303 30 19 1 00 F	- - - - Rifles de tiro deportivo del calibre 9 mm o de calibres inferiores.	UN	CITES; RSTR
9303 30 19 9 00 I	- - - - Los demás.		CITES; RSTR
9303 30 90 0 00 J	- - - Las demás	UN	CITES; RSTR
9303 90 00 0 00 F	- Los demás	UN	
93.04	LAS DEMAS ARMAS (POR EJEMPLO: FUSILES, RIFLES Y PISTOLAS, DE MUELLE, DE AIRE COMPRIMIDO O DE GAS, O PERRAS), CON EXCEPCION DE LAS DE LA PARTIDA 93.07:		
9304 00 00 1 00 B	- Fusiles, rifles, carabinas, escopetas o pistolas, de muelle, de aire comprimido o de gas	-	

CODIFICACION	DESIGNACION DE LAS MERCANCIAS	UNIDADES SUPLEMENT.	OBSERVACIONES
93.05	PARTES Y ACCESORIOS DE LOS ARTICULOS DE LAS PARTIDAS 93.01 A 93.04:		
9305 10 00 0 00 A	- De revólveres o de pistolas.	-	
9305 21 00	- De escopetas o rifles de la partida 93.03:		
9305 21 00	- - Cañones de ánima lisa:		
9305 21 00 1 00 F	- - - Terminados y punzonados en banco de pruebas.	UN	
9305 21 00 9 00 I	- - - Los demás.	UN	
9305 29	- - Los demás:		
9305 29 10	- - - Cañones de ánima rayada:		
9305 29 10 1 00 F	- - - - Terminados y punzonados en banco de pruebas	UN	
9305 29 10 9 00 I	- - - - Los demás.	UN	
9305 29 30 0 00 D	- - - Esbozos de culatas.	-	
9305 29 50 0 00 I	- - - Culsatas.	UN	
9305 29 90	- - - Los demás:		
9305 29 90 1 00 I	- - - - Másculas terminadas y punzonadas en banco de pruebas	-	CITES
9305 29 90 9 00 I	- - - - Los demás:		
9305 29 90 2 00 0	- - - - De cuero natural, artificial o regenerado.	-	CITES
9305 29 90 9 00 B	- - - - Los demás.	-	CITES
9305 90	- Los demás:		
9305 90 10 0 00 B	- - Para armas de guerra de la partida 93.01.	-	
9305 90 90	- - Los demás:		
9305 90 90 1 00 C	- - - De cuero natural, artificial o regenerado.	-	
9305 90 90 9 00 F	- - - Los demás.	-	
93.06	BOMBAS, GRANADAS, TORPEDOS, MINAS, MISILES, CARTUCHOS Y DEMAS MUNICIONES Y PROYECTILES, Y SUS PARTES, INCLUIDAS LAS POSTAS, PERDIGONES Y TACOS PARA CARTUCHOS:		
9306 10 00 0 00 J	- Cartuchos para pistolas de remache o para pistolas de matarife y sus partes	MI	
9306 21 00 0 00 D	- Cartuchos para escopetas o rifles con cañón de ánima lisa y sus partes; Galinas para rifles de aire comprimido	MI	
9306 29	- Los demás:		
9306 29 10 0 00 G	- - - Sales, postas y perdigones para cartuchos de caza o de tiro deportivo.	-	

CODIFICACION	DESIGNACION DE LAS MERCANCIAS	UNIDADES SUPLEMENT	OBSERVACIONES
9306 29 30 0 00 C	- - - Vainas para cartuchos de caza o de tiro deportivo	M1	
9306 29 50 0 00 H	- - - Salines para rifles de aire comprimido	M1	
9306 29 90 0 00 J	- - - Los demás.	-	
9306 30	- Los demás cartuchos y sus partes:		
9306 30 10	- - Para revólveres y pistolas de la partida 93 02 y para pistolas ametralladoras de la partida 93 01		
	- - Para revólveres y pistolas de la partida 93 02		
9306 30 10 1 00 B	- - - De tiro deportivo y sus partes.	-	
9306 30 10 2 00 J	- - - Los demás.	-	
9306 30 10 3 00 H	- - - Para pistolas ametralladoras de la partida 93 01.	-	
	- - Los demás:		
9306 30 30 0 00 J	- - - Para armas de guerra	-	
	- - Los demás:		
9306 30 91 0 00 F	- - - Cartuchos de caza o de tiro deportivo de percusión central.	M1	
9306 30 93 0 00 D	- - - Cartuchos de caza o de tiro deportivo de percusión anular.	M1	
9306 30 95 0 00 B	- - - Vainas.	M1	
9306 30 98 0 00 H	- - - Los demás.	-	
9306 90	- Los demás:		
9306 90 10 0 00 A	- - Municiones y proyectiles de guerra.	-	
9306 90 90 0 00 D	- - Los demás.	-	
93 07 9307 00 00 0 00 A	SABLES, ESPADAS, BAYONETAS, LANZAS Y DEMAS ARMAS BLANCAS, SUS PARTES Y PUNDA.	-	CITE

CODIFICACION	DESIGNACION DE LAS MERCANCIAS	UNIDADES SUPLEMENT	OBSERVACIONES
	CAPITULO 94		
	MUEBLES; MOBILIARIO MEDICO-QUIRURGICO; ARTICULOS DE CAMA Y SIMILARES; APARATOS DE ALUMBRADO NO EXPRESADOS NI COMPRENDIDOS EN OTRAS PARTIDAS; ANUNCIOS, LETREROS Y PLACAS INDICADORAS, LUMINOSOS Y ARTICULOS SIMILARES; CONSTRUCCIONES PREFABRICADAS		
94.01	ASIENTOS (CON EXCLUSION DE LOS DE LA PARTIDA 94.02), INCLUIDO LOS TRANSFORMABLES EN CAMA, Y SUS PARTES:		
9401 10	- Asientos del tipo de los utilizados en aeronaves		
9401 10 10 0 00 B	- - Distintos de los tapizados con cuero, destinados a aeronaves civiles (22)	-	
9401 10 90 0	- - Los demás.	-	
9401 10 80 0 10 D	- - - Asientos tapizados en cuero concebidos especialmente para la tripulación, destinados a ser utilizados en cierto tipo de aerodinos (4)(108)	-	
9401 10 90 0 90 F	- - - Los demás	-	
9401 20 00 0 00 B	- Asientos del tipo de los utilizados en automóviles	-	
9401 30	- Asientos giratorios de altura ajustable:		
9401 30 10	- - Rellenados, con respaldo y equipados con ruedas o patines:		
9401 30 10 1 00 F	- - - De madera o de rotén, mimbre, bambú o materias similares	-	
9401 30 10 9 00 J	- - - Los demás.	-	
9401 30 80	- - Los demás:		
9401 30 80 1 00 J	- - - De madera.	-	
	- - - De rotén, mimbre, bambú o materias similares		
9401 30 80 2 00 G	- - - Tapizados.	-	
9401 30 80 3 00 E	- - - Los demás.	-	
9401 30 80 9 00 B	- - - De las demás materias.	-	
9401 40 00	- Asientos transformables en cama, excepto el material de acampar o de jardín		
9401 40 00 1 00 F	- - De madera.	-	
	- - De rotén, mimbre, bambú o materias similares:		
9401 40 00 2 00 D	- - - Tapizados.	-	
9401 40 00 3 00 B	- - - Los demás.	-	
9401 40 00 9 00 J	- - - De las demás materias.	-	
9401 50 00 0 00 E	- Asientos de rotén, mimbre, bambú o materias similares	-	
	- Los demás asientos, con armazón de madera.		
9401 61 00 0 00 B	- - Tapizados.	-	

CODIFICACION	DESIGNACION DE LAS MERCANCIAS	UNIDADES SUPLEMENT	OBSERVACIONES
9401 88 00 0 00 0	- - Los demás	-	
	- Los demás asientos, con armazón de metal	-	
9401 71 00 0 00 0	- - Tapizados	-	
9401 78 00 0 00 0	- - Los demás	-	
9401 80 00 0 00 0	- Los demás asientos.	-	
9401 90	- Perlas	-	
9401 90 10 0	- - De asientos del tipo de los utilizados en aeronaves:	-	
9401 90 10 0 10 0	- - - Asientos especialmente concebidos para la tripulación, destinados a ser utilizados en cierto tipo de aerodinos (4)(108)	-	
9401 90 10 0 90 0	- - - Los demás	-	
9401 90 90	- - Los demás	-	
9401 90 90 1 00 0	- - - De madera	-	
9401 90 90 2 00 0	- - - De rotén, mimbra, bambú o materias similares	-	
9401 90 90 9 00 0	- - - De las demás materias	-	
94.02	MOBILIARIO PARA LA MEDICINA, CIRUGIA, ODONTOLOGIA O VETERINARIA (POR EJEMPLO: MESAS DE OPERACIONES, MESAS DE RECONOCIMIENTO, CAMAS CON MECANISMO PARA USOS CLINICOS O SILLONES DE DENTISTA); SILLONES PARA PELUQUERIA Y SILLONES SIMILARES, CON DISPOSITIVOS DE ORIENTACION Y ELEVACION; PARTES DE ESTOS ARTICULOS:		
9402 10 00	- Sillones de dentista, de peluqueria y sillones similares, y sus partes:	-	
9402 10 00 1 00 0	- - Sillones	-	
9402 10 00 9 00 0	- - Sus partes	-	
9402 90 00	- Los demás	-	
9402 90 00 1 00 0	- - Mesas de operaciones	-	
9402 90 00 9 00 0	- - Los demás, incluso partes de mesas de operaciones.	-	
94.03	LOS DEMAS MUEBLES Y SUS PARTES:		
9403 10 00	- Muebles de metal del tipo de los utilizados en las oficinas:	-	
9403 10 10 0 00 0	- - Mesas de dibujar (excepto las de la partida 90.17)	-	
	- - Los demás, de altura	-	
	- - - No superior a 80 cm	-	
9403 10 51 0 00 0	- - - Mesas	-	
9403 10 59 0 00 0	- - - Los demás	-	
	- - - Superior a 80 cm	-	

CODIFICACION	DESIGNACION DE LAS MERCANCIAS	UNIDADES SUPLEMENT	OBSERVACIONES
9403 10 91 0 00 0	- - - - Armarios con puertas, persianas o trabillas	-	
9403 10 93 0 00 0	- - - - Armarios con cajones, clasificadores y ficheros.	-	
9403 10 99 0 00 0	- - - - Los demás	-	
9403 20	- Los demás muebles de metal:	-	
9403 20 10 0 00 0	- - Destinados a aeronaves civiles (22)	-	
	- - Los demás	-	
9403 20 91 0 00 0	- - - Camas	-	
9403 20 99 0 00 0	- - - Los demás	-	
9403 30	- Muebles de madera del tipo de los utilizados en las oficinas:	-	
	- - De altura no superior a 80 cm:	-	
9403 30 11 0	- - - Mesas	-	
9403 30 11 0 10 0	- - - - Hechos a mano (152)	-	
9403 30 11 0 90 0	- - - - Los demás	-	
9403 30 18 0	- - - Los demás:	-	
9403 30 18 0 10 0	- - - - Hechos a mano (152)	-	
9403 30 18 0 90 0	- - - - Los demás	-	
	- - De altura superior a 80 cm	-	
9403 30 91 0	- - - Armarios, clasificadores y ficheros:	-	
9403 30 91 0 10 0	- - - - Hechos a mano (152)	-	
9403 30 91 0 90 0	- - - - Los demás	-	
9403 30 99 0	- - - Los demás:	-	
9403 30 99 0 10 0	- - - - Hechos a mano (152)	-	
9403 30 99 0 90 0	- - - - Los demás	-	
9403 40 00 0	- Muebles de madera del tipo de los utilizados en las cocinas:	-	
9403 40 00 0 10 0	- - Hechos a mano (152)	-	
9403 40 00 0 90 0	- - Los demás	-	
9403 50 00 0	- Muebles de madera del tipo de los utilizados en los dormitorios:	-	
9403 50 00 0 10 0	- - Hechos a mano (152)	-	
9403 50 00 0 90 0	- - Los demás	-	
9403 80	- Los demás muebles de madera:	-	
9403 80 10 0	- - Muebles de madera del tipo de los utilizados en comedores y cuartos de estar.	-	

CODIFICACION	DESIGNACION DE LAS MERCANCIAS	UNIDADES SUPLEMENT	OBSERVACIONES
9403 60 10 0 10 H	- - Hechos a mano (152)	-	
9403 60 10 0 90 J	- - - Los demás	-	
9403 60 30 0	- - Muebles de madera del tipo de los utilizados en tiendas y almacenes	-	
9403 60 30 0 10 D	- - - Hechos a mano (152)	-	
9403 60 30 0 90 F	- - - Los demás	-	
9403 60 90 0	- - Los demás muebles de madera	-	
9403 60 90 0 10 A	- - - Hechos a mano (152)	-	
9403 60 90 0 90 C	- - - Los demás	-	
9403 70	- Muebles de plástico:	-	
9403 70 10 0 00 G	- - Destinados a aeronaves civiles (22)	-	
9403 70 90 0 00 J	- - Los demás	-	
9403 80 00	- Muebles de otras materias, incluido el roble, mimbre, bambú o materias similares:	-	
9403 80 00 1	- - Muebles mixtos de madera y metal	-	
9403 80 00 1 10 D	- - - Hechos a mano (152)	-	
9403 80 00 1 90 F	- - - Los demás	-	
9403 80 00 9	- - Los demás	-	
9403 80 00 9 10 G	- - - Hechos a mano (152)	-	
9403 80 00 9 90 J	- - - Los demás	-	
9403 90	- Partes:	-	
9403 90 10 0 00 C	- - De metal	-	
9403 90 30 0	- - De madera	-	
9403 90 30 0 10 H	- - - Hechos a mano (152)	-	
9403 90 30 0 90 J	- - - Los demás	-	
9403 90 90 0	- - De otras materias:	-	
9403 90 90 0 10 E	- - - Hechos a mano (152)	-	
9403 90 90 0 90 G	- - - Los demás	-	
94.04	SOMIERES; ARTICULOS DE CANA Y ARTICULOS SIMILARES (POR EJEMPLO: COLCHONES, CUBREPIES, EDREDONES, COJINES, PUFES O ALMOHADAS), CON MUELLES O BIEN RELLENOS O GUARNECIDOS INTERIORMENTE CON CUALQUIER MATERIA, INCLUIDOS LOS DE CAUCHO O PLÁSTICO CELULARES, RECUBIERTOS O NO:	-	
9404 10 00 0 00 A	- Somieres - Colchones	-	

CODIFICACION	DESIGNACION DE LAS MERCANCIAS	UNIDADES SUPLEMENT	OBSERVACIONES
9404 21 00 0 00 H	- - De caucho o plástico celulares, recubiertos o no	-	
9404 29	- - De otras materias:	-	
9404 29 10 0 00 H	- - - De muelles metálicos	-	
9404 29 90 0 00 A	- - - Los demás	-	
9404 30	- Sacos de dormir:	-	
9404 30 10 0 00 E	- - Rellenos de plumas o de plumón	-	
9404 30 90 0 00 H	- - Los demás	-	
9404 90	- Los demás:	-	
9404 90 10 0 00 B	- - Rellenos de plumas o de plumón	-	
9404 90 90	- - Los demás:	-	
9404 90 90 1 00 C	- - - De caucho o de plástico celulares	-	
9404 90 90 9 00 F	- - - Los demás	-	
94.05	APARATOS DE ALUMBRADO (INCLUIDOS LOS PROYECTORES) Y SUS PARTES, NO EXPRESADOS NI COMPRENDIDOS EN OTRA PARTE; ANUNCIOS, LETREROS Y PLACAS, INDICADORAS, LUMINOSOS, Y ARTICULOS SIMILARES, CON LUZ FIJADA PERMANENTEMENTE, Y SUS PARTES NO EXPRESADAS NI COMPRENDIDAS EN OTRAS PARTIDAS:	-	
9405 10 00	- Lámparas y demás aparatos eléctricos de alumbrado, para colgar o fijar al techo o a la pared, con exclusión del tipo de los utilizados para el alumbrado de espacios o vías públicas:	-	
9405 10 10 0 00 H	- - De metales comunes o de plástico, destinados a aeronaves civiles (22)	-	
	- - Los demás:	-	
	- - - De plástico:	-	
9405 10 21	- - - - Del tipo de los utilizados para lámparas y tubos de incandescencia:	-	
9405 10 21 1 00 C	- - - - - De fibra vulcanizada	-	
9405 10 21 9 00 F	- - - - - Los demás	-	
9405 10 29	- - - - Los demás:	-	
9405 10 29 1 00 E	- - - - - De fibra vulcanizada	-	
9405 10 29 9 00 H	- - - - - Los demás	-	
9405 10 30	- - - De cerámica:	-	
9405 10 30 1 00 B	- - - - Blanca o de un solo color	-	
9405 10 30 9 00 E	- - - - Los demás	-	
9405 10 90 0 00 I	- - - De vidrio:	-	
	- - - De otras materias:	-	

CODIFICACION	DESIGNACION DE LAS MERCANCIAS	UNIDADES SUPLEMENT	OBSERVACIONES
9405 10 91 0	- - - - De metales comunes, destinados a aeronaves civiles.	-	
9405 10 91 0 10 I	- - - - Hechos a mano (152)	-	
9405 10 91 0 90 A	- - - - Del tipo de los utilizados para lámparas y tubos de incandescencia.	-	
9405 10 99	- - - - Los demás.	-	
9405 10 99 1	- - - - De madera.	-	
9405 10 99 1 10 I	- - - - Hechos a mano (152)	-	
9405 10 99 1 90 A	- - - - Los demás.	-	
9405 10 99 2	- - - - De piedra de talla, esculpida.	-	
9405 10 99 2 10 G	- - - - Hechos a mano (152)	-	
9405 10 99 2 90 I	- - - - Los demás.	-	
9405 10 99 3	- - - - De metales comunes.	-	
9405 10 99 3 10 E	- - - - Hechos a mano (152)	-	
9405 10 99 3 90 G	- - - - Los demás.	-	
9405 10 99 9	- - - - Los demás:	-	
9405 10 99 9 10 B	- - - - Hechos a mano (152)	-	
9405 10 99 9 90 D	- - - - Los demás.	-	
9405 20	- Lámparas eléctricas de cabecera, de mesa, de oficina o de pie. - De plástico.	-	
9405 20 11	- Del tipo de las utilizadas para lámparas y tubos de incandescencia:	-	
9405 20 11 1 00 C	- De fibra vulcanizada.	-	
9405 20 11 9 00 F	- Las demás.	-	
9405 20 19	- Las demás.	-	
9405 20 19 1 00 E	- De fibra vulcanizada.	-	
9405 20 19 9 00 H	- Las demás.	-	
9405 20 30	- De cerámica.	-	
9405 20 30 1 00 J	- Blanca o de un solo color.	-	
9405 20 30 9 00 C	- Las demás.	-	
9405 20 50 0 00 G	- De vidrio.	-	
	- De otras materias.	-	
9405 20 91	- Del tipo de las utilizadas para lámparas y tubos de incandescencia.	-	
9405 20 91 1 00 7	- De madera.	-	

CODIFICACION	DESIGNACION DE LAS MERCANCIAS	UNIDADES SUPLEMENT	OBSERVACIONES
9405 20 91 2 00 D	- De piedra de talla, esculpida.	-	
9405 20 91 3 00 B	- De metales comunes.	-	
9405 20 91 9 00 I	- Las demás.	-	
9405 20 99	- Las demás.	-	
9405 20 99 1	- De madera.	-	
9405 20 99 1 10 G	- Hechos a mano (152)	-	
9405 20 99 1 90 I	- Las demás.	-	
9405 20 99 2	- De piedra de talla, esculpida.	-	
9405 20 99 2 10 E	- Hechos a mano (152)	-	
9405 20 99 2 90 G	- Las demás.	-	
9405 20 99 3	- De metales comunes:	-	
9405 20 99 3 10 C	- Hechos a mano (152)	-	
9405 20 99 3 90 F	- Las demás.	-	
9405 20 99 9	- Las demás:	-	
9405 20 99 9 10 J	- Hechos a mano (152)	-	
9405 20 99 9 90 B	- Las demás.	-	
9405 30 00 0 00 F	- Quirnasidas eléctricas del tipo de las utilizadas en árboles de Navidad.	-	
9405 40	- Los demás aparatos eléctricos de alumbrado:	-	
9405 40 10 0 00 B	- Proyectores. - Los demás. - De plástico.	-	
9405 40 31	- Del tipo de los utilizados para lámparas y tubos de incandescencia.	-	
9405 40 31 1 00 E	- De fibra vulcanizada.	-	
9405 40 31 9 00 H	- Los demás.	-	
9405 40 35	- Del tipo de los utilizados para tubos fluorescentes.	-	
9405 40 35 1 00 A	- De fibra vulcanizada.	-	
9405 40 35 9 00 D	- Los demás.	-	
9405 40 39	- Los demás:	-	
9405 40 39 1 00 G	- De fibra vulcanizada.	-	
9405 40 39 9 00 J	- Los demás. - De otras materias.	-	
9405 40 91	- Del tipo de los utilizados para lámparas y tubos de incandescencia:	-	

CODIFICACION	DESIGNACION DE LAS MERCANCIAS	UNIDADES SUPLEMENT	OBSERVACIONES
9405 40 91 1 00 B	- - - - - De caucho	-	
9405 40 91 2 00 J	- - - - - De piedra de talla, esculpida	-	
9405 40 91 3 00 N	- - - - - De cerámica	-	
9405 40 91 4 00 F	- - - - - De metales comunes	-	
9405 40 91 9 00 E	- - - - - Los demás	-	
9405 40 95	- - - - - Del tipo de los utilizados para tubos fluorescentes	-	
9405 40 95 1 00 H	- - - - - De caucho	-	
9405 40 95 2 00 F	- - - - - De piedra de talla, esculpida	-	
9405 40 95 3 00 D	- - - - - De cerámica	-	
9405 40 95 4 00 B	- - - - - De metales comunes	-	
9405 40 95 9 00 A	- - - - - Los demás	-	
9405 40 99	- - - - - Los demás	-	
9405 40 99 1	- - - - - De caucho	-	
9405 40 99 1 10 C	- - - - - Hechos a mano (152)	-	
9405 40 99 1 90 E	- - - - - Los demás	-	
9405 40 99 2	- - - - - De piedra de talla, esculpida	-	
9405 40 99 2 10 A	- - - - - Hechos a mano (152)	-	
9405 40 99 2 90 C	- - - - - Los demás	-	
9405 40 99 3	- - - - - De cerámica	-	
9405 40 99 3 10 I	- - - - - Hechos a mano (152)	-	
9405 40 99 3 90 A	- - - - - Los demás	-	
	- - - - - De metales comunes	-	
9405 40 99 4	- - - - - Balizas empotradas para aeropuertos	-	
9405 40 99 4 10 G	- - - - - Hechos a mano (152)	-	
9405 40 99 4 90 I	- - - - - Los demás	-	
9405 40 99 5	- - - - - Los demás	-	
9405 40 99 5 10 D	- - - - - Hechos a mano (152)	-	
9405 40 99 5 90 F	- - - - - Los demás	-	
9405 40 99 9	- - - - - Los demás	-	
9405 40 99 9 10 F	- - - - - Hechos a mano (152)	-	
9405 40 99 9 90 H	- - - - - Los demás	-	

CODIFICACION	DESIGNACION DE LAS MERCANCIAS	UNIDADES SUPLEMENT	OBSERVACIONES
9405 50 00	- Aparatos de alumbrado no eléctricos		
	- - De plástico:		
9405 50 00 1	- - - De fibra vulcanizada:		
9405 50 00 1 10 H	- - - - Hechos a mano (152)	-	
9405 50 00 1 90 J	- - - - Los demás	-	
9405 50 00 2	- - - Los demás:		
9405 50 00 2 10 F	- - - - Hechos a mano (152)	-	
9405 50 00 2 90 H	- - - - Los demás	-	
9405 50 00 3	- - De piedra de talla, esculpida		
9405 50 00 3 10 D	- - - Hechos a mano (152)	-	
9405 50 00 3 90 F	- - - Los demás	-	
	- - De cerámica:		
9405 50 00 4	- - - Blanca o de un solo color		
9405 50 00 4 10 B	- - - - Hechos a mano (152)	-	
9405 50 00 4 90 O	- - - - Los demás	-	
9405 50 00 5	- - - Los demás:		
9405 50 00 5 10 I	- - - - Hechos a mano (152)	-	
9405 50 00 5 90 A	- - - - Los demás	-	
9405 50 00 6	- - De vidrio		
9405 50 00 6 10 G	- - - Hechos a mano (152)	-	
9405 50 00 6 90 I	- - - Los demás	-	
9405 50 00 7	- - De metales comunes		
9405 50 00 7 10 E	- - - Hechos a mano (152)	-	
9405 50 00 7 90 Q	- - - Los demás	-	
9405 50 00 9	- - Los demás:		
9405 50 00 9 10 A	- - - Hechos a mano (152)	-	
9405 50 00 9 90 C	- - - Los demás	-	
9405 80	- Anuncios, letreros y placas indicadoras, luminosas, y artículos similares:		
9405 80 10 0 00 G	- - Letreros y placas indicadoras, luminosas, y artículos similares, de metales comunes o de plástico, destinados a aeronaves civiles (22)	-	
	- - Los demás:		
9405 80 91	- - - De plástico:		

CODIFICACION	DESIGNACION DE LAS MERCANCIAS	UNIDADES SUPLEMENT	OBSERVACIONES
9405 80 91 1 00 G	- - - - De fibra vulcanizada	-	
9405 80 91 9 00 J	- - - - Los demás	-	
9405 80 98 0	- - - De otras materias	-	
9405 80 98 0 10 J	- - - - Hechos a mano (152)	-	
9405 80 98 0 90 B	- - - - Los demás	-	
	- Partes		
9405 91	- De vidrio:		
	- - Artículos para equipar los aparatos eléctricos de iluminación (excepto los proyectores):		
9405 91 11 0 00 I	- - - - Vidrios con facetas, plaquitas, bolas, almendras, filamentos, colgantes y demás piezas análogas para lámparas	-	
9405 91 19 0 00 A	- - - - Los demás (difusores, incluso los de techo, copas, copetes, pantallas, globos, tulipas, etc.)	-	
9405 91 90	- - - Los demás:		
9405 91 90 1 00 A	- - - - Para proyectores	-	
9405 91 90 9 00 D	- - - - Los demás	-	
9405 92	- De plástico.		
9405 92 10 0 00 I	- - - Partes de los artículos de las subpartidas 9405 10 ó 9405 80, destinadas a aeronaves civiles (22)	-	
9405 92 90	- - - Las demás		
9405 92 90 1 00 J	- - - - Para proyectores	-	
	- - - - Las demás:		
9405 92 90 2 00 H	- - - - De fibra vulcanizada	-	
9405 92 90 9 00 C	- - - - Los demás.	-	
9405 98	- Las demás.		
9405 99 10 0 00 B	- - - Partes de los artículos de las partidas 9405 10 ó 9405 80, de metales comunes destinados a aeronaves civiles (22)	-	
9405 99 90	- - - Las demás:		
9405 99 90 1	- - - - De madera		
9405 99 90 1 10 B	- - - - Hechos a mano (152)	-	
9405 99 90 1 90 D	- - - - Los demás	-	
9405 99 90 2	- - - - De materias textiles		
9405 99 90 2 10 J	- - - - Hechos a mano (152)	-	
9405 99 90 2 90 B	- - - - Los demás	-	

CODIFICACION	DESIGNACION DE LAS MERCANCIAS	UNIDADES SUPLEMENT	OBSERVACIONES
9405 99 90 3	- - - - De cerámica		
9405 99 90 3 10 H	- - - - Hechos a mano (152)	-	
9405 99 90 3 90 J	- - - - Los demás	-	
9405 99 90 4	- - - - De metales comunes:		
9405 99 90 4 10 F	- - - - Hechos a mano (152)	-	
9405 99 90 4 90 H	- - - - Los demás	-	
9405 99 90 9	- - - - Los demás:		
9405 99 90 9 10 E	- - - - Hechos a mano (152)	-	
9405 99 90 9 90 G	- - - - Los demás	-	
94 08	CONSTRUCCIONES PREFABRICADAS:		
9408 00 10 0 00 I	- De madera		
9408 00 30 0 00 E	- De hierro ó de acero.		
9408 00 90	- De otras materias:		
9408 00 90 1 00 J	- De plástico.	-	
9408 00 90 9 00 C	- De las demás materias	-	

REMISIONES	
(14)	El control de utilización de este destino particular se hará mediante la aplicación de las disposiciones comunitarias dictadas en la materia.
(122)	La admisión de esta subpartida se subordinará a las condiciones previstas en las disposiciones comunitarias dictadas en la materia. Véase también el apartado 8 del Título II de las Disposiciones Preliminares (NCI).
(108)	Para el mantenimiento o la reparación de aviones con un peso en vacío de más de 15 00 kg, excepto los de los tipos BAC 1-11, Sikorsky Trigant, Airbus, Concorde, Mercure y F 28.
(152)	La admisión en esta subpartida está reservada a los productos considerados como hechos a mano por las autoridades comunitarias competentes.
(153)	El beneficio de este contingente arancelario comunitario está reservado a los productos acompañados de un certificado de autenticidad emitido por las autoridades comunitarias competentes, en el que se certifique que las mercancías enumeradas son hechas a mano.
(199)	Excepto los productos originarios de Yugoslavia. Ciertos productos originarios de determinados países podrán igualmente ser sometidos a contingentes arancelarios comunitarios. Cuando existan números de orden SPG apropiados, éstos sustituirán a la presente remisión.

CODIFICACION	DESIGNACION DE LAS MERCANCIAS	UNIDADES SUPLEMENT	OBSERVACIONES
CAPITULO 95			
JUUGUETES, JUEGOS Y ARTICULOS PARA RECREO O PARA DEPORTE; PARTES Y ACCESORIOS			
95.01	JUUGUETES DE RUEDAS DISEÑADOS PARA SER MONTADOS POR LOS NIROS (POR EJEMPLO: TRICICLOS, PATINETES O COCHES DE PEDALES); COCHES Y SILLAS DE RUEDAS PARA MUÑECAS:		
9501 00 10 0 00 C	- Coches y sillas de ruedas para muñecas.	-	
9501 00 90 0 00 F	- Los demás.	-	
95.02	MUÑECAS QUE REPRESENTEN SOLAMENTE SERES HUMANOS:		
9502 10	- Muñecas, incluso vestidas.	-	
9502 10 10 0	- - De plástico	-	
9502 10 10 0 10 I	- - - Muñecas decorativas hechas a mano, vestidas de manera folklórica características del país de origen (152)	-	
9502 10 10 0 90 A	- - - Las demás	-	
9502 10 90 0	- - De otras materias.	-	
9502 10 90 0 10 B	- - - Muñecas decorativas hechas a mano, vestidas de manera folklórica características del país de origen (152)	-	
9502 10 90 0 90 D	- - - Las demás	-	
	- Partes y complementos	-	
9502 91 00 0 00 D	- - Prendas y complementos, calzado y sombreros	-	
9502 99 00	- - Las demás	-	
9502 99 00 1 00 D	- - - Cabezas	-	
9502 99 00 9 00 G	- - - Las demás	-	
95.03	LOS DEMAS JUUGUETES; MODELOS REDUCIDOS Y MODELOS SIMILARES PARA ENTRETENIMIENTO, INCLUSO ANIMADOS; ROMPECABEZAS DE CUALQUIER CLASE:		
9503 10	- Trenes eléctricos, incluidos los carriles, (rieles) señales y demás accesorios	-	
9503 10 10 0 00 I	- - Modelos reducidos.	-	
9503 10 90 0 00 B	- - Los demás	-	
9503 20	- Modelos reducidos para ensamblar, incluso animados, excepto los de la subpartida 9503.10:	-	
9503 20 10	- - De plástico	-	
	- - - Con mecanismo	-	
9503 20 10 1 00 E	- - - - Eléctrico, incluso electrónico	-	
9503 20 10 2 00 C	- - - - No eléctrico.	-	

CODIFICACION	DESIGNACION DE LAS MERCANCIAS	UNIDADES SUPLEMENT	OBSERVACIONES
9503 20 10 3 00 A	- - - Sin mecanismo	-	
9503 20 10 9 00 H	- - - Partes y accesorios	-	
9503 20 90	- - Los demás:	-	
	- - - Con mecanismo	-	
9503 20 90 4 00 H	- - - - Eléctrico, incluso electrónico	-	
9503 20 90 2 00 F	- - - - No eléctrico	-	
9503 20 90 3 00 D	- - - Sin mecanismo	-	
9503 20 90 9 00 A	- - - Partes y accesorios	-	
9503 30	- Los demás surtidos y juguetes de construcción:	-	
9503 30 10	- - De madera:	-	
	- - - Con mecanismo	-	
9503 30 10 1	- - - - Eléctrico, incluso electrónico	-	
9503 30 10 4 10 B	- - - - Hechos a mano (152)	-	
9503 30 10 1 90 D	- - - - Los demás	-	
9503 30 10 2	- - - - No eléctrico	-	
9503 30 10 2 10 J	- - - - Hechos a mano (152)	-	
9503 30 10 2 90 B	- - - - Los demás	-	
9503 30 10 3	- - - Sin mecanismo	-	
9503 30 10 3 10 H	- - - - Hechos a mano (152)	-	
9503 30 10 3 90 J	- - - - Los demás	-	
9503 30 10 9	- - - Partes y accesorios	-	
9503 30 10 9 10 E	- - - - Hechos a mano (152)	-	
9503 30 10 9 90 G	- - - - Los demás	-	
9503 30 30	- - De plástico	-	
	- - - Con mecanismo	-	
9503 30 30 1 00 I	- - - - Eléctrico, incluso electrónico	-	
9503 30 30 2 00 G	- - - - No eléctrico	-	
9503 30 30 3 00 E	- - - Sin mecanismo	-	
9503 30 30 9 00 A	- - - Partes y accesorios	-	
9503 30 90	- - De otras materias:	-	
	- - - Con mecanismo	-	

CODIFICACION	DESIGNACION DE LAS MERCANCIAS	UNIDADES SUPLEMENT	OBSERVACIONES
9503 30 90 4 00 F	- - - - Eléctrico, incluso electrónico	-	
9503 30 90 2 00 D	- - - - No eléctrico	-	
9503 30 90 3 00 D	- - - Sin mecanismo	-	
9503 30 90 9 00 I	- - - Partes y accesorios	-	
	- Juguetes que representen animales o seres no humanos:	-	
9503 41 00	- - Rellenos	-	
	- - - Con mecanismo	-	
9503 41 00 1 00 B	- - - - Eléctrico, incluso electrónico	-	
9503 41 00 2 00 J	- - - - No eléctrico	-	
9503 41 00 3 00 H	- - - Sin mecanismo	-	
9503 41 00 9 00 E	- - - Partes y accesorios	-	
9503 49	- Los demás:	-	
9503 49 10	- - De madera:	-	
	- - - Con mecanismo	-	
9503 49 10 1	- - - - Eléctrico, incluso electrónico	-	
9503 49 10 1 10 A	- - - - Hechos a mano	-	
9503 49 10 1 90 C	- - - - Los demás	-	
9503 49 10 2	- - - - No eléctrico	-	
9503 49 10 2 10 I	- - - - Hechos a mano	-	
9503 49 10 2 90 A	- - - - Los demás	-	
9503 49 10 3	- - - Sin mecanismo	-	
9503 49 10 3 10 G	- - - - Hechos a mano	-	
9503 49 10 3 90 I	- - - - Los demás	-	
9503 49 10 9	- - - Partes y accesorios	-	
9503 49 10 9 10 G	- - - - Hechos a mano (152)	-	
9503 49 10 9 90 F	- - - - Los demás	-	
9503 49 30	- - De plástico	-	
	- - - Con mecanismo	-	
9503 49 30 1 00 H	- - - - Eléctrico, incluso electrónico	-	
9503 49 30 2 00 F	- - - - No eléctrico	-	
9503 49 30 3 00 D	- - - Sin mecanismo	-	
9503 49 30 9 00 A	- - - Partes y accesorios	-	

CODIFICACION	DESIGNACION DE LAS MERCANCIAS	UNIDADES SUPLEMENT	OBSERVACIONES
9503 49 90	- - - De otras materias	-	
	- - - - Con mecanismo	-	
9503 49 90 1 00 E	- - - - - Eléctrico, incluso electrónico	-	
9503 49 90 2 00 C	- - - - - No eléctrico	-	
9503 49 90 3 00 A	- - - - - Sin mecanismo	-	
9503 49 90 9 00 H	- - - - - Partes y accesorios	-	
9503 50 00	- Instrumentos y aparatos de música, de juguete	-	
	- - Con mecanismo:	-	
9503 50 00 1	- - - Eléctrico, incluso electrónico	-	
9503 50 00 1 10 I	- - - - Hechos a mano, de madera (152)	-	
9503 50 00 1 90 A	- - - - Los demás	-	
9503 50 00 2	- - - No eléctrico	-	
9503 50 00 2 10 G	- - - - Hechos a mano (152)	-	
9503 50 00 2 90 I	- - - - Los demás	-	
9503 50 00 3	- - Sin mecanismo:	-	
9503 50 00 3 10 E	- - - Hechos a mano (152)	-	
9503 50 00 3 90 G	- - - Los demás	-	
9503 50 00 9	- - Partes y accesorios	-	
9503 50 00 9 10 B	- - - Hechos a mano (152)	-	
9503 50 00 9 90 D	- - - Los demás	-	
9503 60	- Rompecabezas	-	
9503 60 10 0	- - De madera:	-	
9503 60 10 0 10 G	- - - Hechos a mano (152)	-	
9503 60 10 0 90 I	- - - Los demás	-	
9503 60 90 0 00 A	- - Los demás	-	
9503 70 00 0 00 H	- Los demás juguetes presentados en surtidos	-	
9503 80	- Los demás juguetes y modelos, con motor	-	
9503 80 10 0 00 D	- - De plástico	-	
9503 80 90 0 00 D	- - De otras materias	-	
9503 90	- Los demás	-	
9503 90 10	- - Armas de juguete	-	

CODIFICACION	DESIGNACION DE LAS MERCANCIAS	UNIDADES SUPLEMENT	OBSERVACIONES
	- - - Con mecanismo:	-	
9503 90 10 1	- - - - Eléctrico, incluso electrónico	-	
9503 90 10 1 10 I	- - - - - Hechos a mano, de madera (152)	-	
9503 90 10 1 90 A	- - - - - Los demás	-	
9503 90 10 2	- - - No eléctrico	-	
9503 90 10 2 10 G	- - - - Hechos a mano, de madera (152)	-	
9503 90 10 2 90 I	- - - - Los demás	-	
9503 90 10 3	- - - Sin mecanismo:	-	
9503 90 10 3 10 E	- - - - Hechos a mano, de madera (152)	-	
9503 90 10 3 90 G	- - - - Los demás	-	
9503 90 10 9	- - - Partes y accesorios	-	
9503 90 10 9 10 B	- - - - Hechos a mano, de madera (152)	-	
9503 90 10 9 90 D	- - - - Los demás	-	
	- - Los demás:	-	
9503 90 31	- - - De plástico	-	
	- - - - Con mecanismo	-	
9503 90 31 1 00 E	- - - - - Eléctrico, incluso electrónico	-	
9503 90 31 2 00 C	- - - - - No eléctrico	-	
	- - - - - Sin mecanismo:	-	
9503 90 31 3 00 A	- - - - - Balones y pelotas, hinchables, para playa, de policloruro de vinilo	-	
9503 90 31 6 00 D	- - - - - Los demás	-	
9503 90 31 9 00 H	- - - - - Partes y accesorios	-	
9503 90 36	- - - De caucho	-	
9503 90 35 1 00 A	- - - - Globos	-	
9503 90 35 2 00 I	- - - - Los demás	-	
9503 90 35 9 00 D	- - - - Partes y accesorios	-	
9503 90 37 0 00 A	- - - De tejidos	-	
	- - - De metal:	-	
9503 90 51 0 00 B	- - - - Modelos en miniatura obtenida por moldeo	-	
9503 90 55	- - - Los demás:	-	
	- - - - Con mecanismo:	-	
9503 90 55 1 00 F	- - - - - Eléctrico, incluso electrónico	-	

CODIFICACION	DESIGNACION DE LAS MERCANCIAS	UNIDADES SUPLENTE	OBSERVACIONES
9503 90 55 2 00 D	- - - - - No eléctrico	-	
9503 90 55 3 00 B	- - - - - Sin mecanismo	-	
9503 90 55 0 00 I	- - - - - Partes y accesorios	-	
9503 90 99 1	- - - - - De otras materias	-	
	- - - - - con mecanismo	-	
9503 90 99 1	- - - - - Eléctrico, incluso electrónico	-	
9503 90 99 1 10 C	- - - - - Hechos a mano, de madera (152)	-	
9503 90 99 1 90 E	- - - - - Los demás	-	
9503 90 99 2	- - - - - No eléctrico	-	
9503 90 99 2 10 A	- - - - - Hechos a mano, de madera (152)	-	
9503 90 99 2 90 C	- - - - - Los demás	-	
9503 90 99 3	- - - - - Sin mecanismo	-	
9503 90 99 3 10 I	- - - - - Hechos a mano, de madera (152)	-	
9503 90 99 3 90 A	- - - - - Los demás	-	
9503 90 99 9	- - - - - Partes y accesorios	-	
9503 90 99 9 10 F	- - - - - Hechos a mano, de madera (152)	-	
9503 90 99 9 90 H	- - - - - Los demás	-	
95 94	ARTICULOS PARA JUEGOS DE SOCIEDAD, INCLUIDOS LOS JUEGOS CON MOTOR O CON MECANISMO, BILLARES, MESAS ESPECIALES PARA JUEGOS DE CASINO Y JUEGOS DE BOLOES AUTOMÁTICOS:		
9504 10 00 0 00 J	- Videojuegos del tipo de los utilizados con un receptor de televisión	-	
9504 20	- Billares y sus accesorios	-	
9504 20 10 0 00 F	- - Billares	-	CITES
9504 20 90	- - Los demás	-	
9504 20 90 1 10 F	- - - Tizas de billar	-	
9504 20 90 9 90 A	- - - Los demás	-	CITES
9504 30 00	- Los demás juegos activados con moneda o ficha, con exclusión de los juegos de bolos automáticos:		
9504 30 00 1 00 D	- Para lugares públicos, que distribuyen dinero, fichas de consumición o premios	-	
9504 30 00 9 00 G	- - Los demás	-	
9504 40 00 0 00 D	- Naipes	-	
9504 90	- Los demás	-	

CODIFICACION	DESIGNACION DE LAS MERCANCIAS	UNIDADES SUPLENTE	OBSERVACIONES
9504 90 10 0 00 A	- - Circuitos eléctricos de coches con características de juegos de competición	-	
9504 90 90 0 00 D	- - Los demás	-	CITES
95 95	ARTICULOS PARA FIESTAS, CARNAVAL U OTRAS DIVERSIONES, INCLUIDOS LOS DE MAGIA Y LOS ARTICULOS SORPRESA:		
9505 10	- Artículos para fiestas de Navidad		
9505 10 10 0 00 G	- - De vidrio	-	
9505 10 90 0 00 J	- - De otras materias	-	
9505 90 00 0 00 B	- Los demás	-	
95 96	ARTICULOS Y MATERIAL PARA GIMNASIA, ATLETISMO Y DEMAS DEPORTES (INCLUIDO EL TENIS DE MESA) O PARA JUEGOS AL AIRE LIBRE, NO EXPRESADOS NI COMPRENDIDOS EN OTRA PARTE DE ESTE CAPITULO: PISCINAS, INCLUIDO INFANTILES:		
9506 11	- Esquí y demás artículos para la práctica del esquí de nieve		
9506 11 10 0 00 E	- - Esquí de fondo	PA	RSTR
9506 11 90 0 00 H	- - Otros esquí	PA	RSTR
9506 12 00 0 00 F	- - Sujeción para esquí	-	
9506 18	- Los demás	-	
9506 18 10 0 00 G	- - Estaciones para esquí	PA	
9506 18 90 0 00 J	- - Los demás	-	
	- Esquí acuáticos, tablas, deslizadores a vela y demás artículos para la práctica de deportes náuticos:		
9506 21 00 0 00 E	- - Deslizadores a vela	-	
9506 28	- Los demás	-	
9506 28 10 0 00 E	- - Esquí náuticos	-	
9506 28 90 0 00 H	- - Los demás	-	
	- Palos y demás artículos para el golf:		
9506 31 00 0 00 C	- - Equipos completos de palos	UN	
9506 32 00 0 00 B	- - Palotas	UN	
9506 39	- Los demás	-	
9506 39 10 0 00 C	- - Partes de palos de golf	-	
9506 39 90 0 00 F	- - Los demás	-	
9506 40	- Artículos y material para tenis de mesa	-	

CODIFICACION	DESIGNACION DE LAS MERCANCIAS	UNIDADES SUPLEMENT	OBSERVACIONES
9506 40 10 0 00 J	- Raquetas, pelotas y redes	-	
9506 40 80 0 00 C	- Los demás	-	
	- Raquetas de tenis, de "badminton" o similares, incluso sin cordeaje	-	
9506 51 00 0 00 H	- Raquetas de tenis, incluso sin cordeaje	-	
9506 59	- Las demás	-	
9506 59 10 0 00 H	- Raquetas de "badminton", incluso sin cordeaje	-	
9506 59 80 0 00 A	- Las demás	-	
	- Raiones y pelotas, excepto las de golf o las de tenis de mesa	-	
9506 61 00 0 00 F	- Pelotas de tenis	-	
9506 82	- Inflables	-	
9506 82 10 0 00 C	- De cuero	-	
9506 82 90 0 00 F	- Los demás	-	
9506 88	- Los demás	-	
9506 89 10 0 00 F	- Pelotas de cricket o de polo	-	
9506 89 90 0 00 I	- Los demás	-	
9506 70	- Patines de hielo y de ruedas, incluido el calzado con patines fijos	-	
9506 70 10 0 00 C	- Patines de hielo	PA	
9506 70 30 0 00 I	- Patines de ruedas	PA	
9506 70 90	- Partes y accesorios	-	
9506 70 90 1 00 D	- Para patines de hielo	-	
9506 70 90 2 00 B	- Para patines de ruedas	-	
	- Los demás	-	
9506 91 00	- Artículos y material para gimnasia o atletismo	-	
9506 91 00 1 00 H	- Para gimnasia	-	RSTR
9506 91 00 2 00 F	- Para atletismo	-	RSTR
9506 99	- Los demás	-	
9506 99 10	- Artículos de cricket o de polo, excepto las pelotas	-	
9506 99 10 1 00 H	- Palos de cricket o mazos de polo	-	
9506 99 10 9 00 A	- Los demás	-	
9506 99 90	- Los demás:	-	
	- - - - - Pataletas, espinilleras, rodilleras y artículos análogos de protección	-	

CODIFICACION	DESIGNACION DE LAS MERCANCIAS	UNIDADES SUPLEMENT	OBSERVACIONES
9506 99 90 1 00 A	- - - - - De piel, de cuero natural, artificial o sintético de plástico o de caucho	-	
9506 99 90 2 00 I	- - - - - De otras materias	-	
9506 99 90 9 00 D	- - - - - Los demás	-	
96.07	CAÑAS DE PESCAR, ANZUELOS Y DEMAS ARTICULOS PARA LA PESCA CON CAÑA; CAZAMARIPOSAS PARA CUALQUIER USO; SEÑUELOS (EXCEPTO LOS DE LA PARTIDA 92.08 ó 97.05) Y ARTICULOS DE CAZA SIMILARES:	-	
9507 10 00 0 00 G	- Cañas de pescar	-	
9507 20	- Anzuelos, incluso con brazolada	-	
9507 20 10 0 00 C	- Anzuelos sin brazolada	-	
9507 20 90 0 00 F	- Los demás	-	
9507 30 00 0 00 C	- Carreles de pesca	-	
9507 90 00 0 00 J	- Los demás	-	
96.08	TIOVIVOS, COLUMPIOS, CASSETAS DE TIRO Y DEMAS ATRACCIONES DE FERIA; CIRCOS, ZOOLOGICOS Y TEATROS AMBULANTES.	-	CITES

N.º	REMISIONES
(152)	La omisión en esta subpartida está reservada a los productos considerados como hechos a mano por las autoridades comunitarias competentes.
(153)	El beneficio de este contingente arancelario comunitario está reservado a los productos acompañados de un certificado de autenticidad emitido por las autoridades comunitarias competentes, en el que se certifique que las mercancías enumeradas son hechas a mano.
(198)	Excepto los productos originarios de Yugoslavia. Ciertos productos originarios de determinados países podrán igualmente ser sometidos a contingentes arancelarios comunitarios cuando existan números de orden SPS aprobados. Estos sustituirán a la presente remisión.

CODIFICACION	DESIGNACION DE LAS MERCANCIAS	UNIDADES SUPLEMENT.	OBSERVACIONES
	CAPITULO 98 MANUFACTURAS DIVERSAS		
98.01	MARFIL, HUESO, CONCHA DE TORTUGA, CUERNO, ESTA, CORAL, MACAR Y DEMAS MATERIAS ANIMALES PARA TALLAR, TRABAJADAS, Y MANUFACTURAS DE ESTAS MATERIAS (INCLUIDO LAS OBTENIDAS POR MOLDEO):		
9801 10 00	- Marfil trabajado y manufacturas de marfil:		
9801 10 00 1	- - - Simplemente trabajado o labrado		
9801 10 00 1 10 1	- - - - Hechos a mano (152)	-	CITES
9801 10 00 1 90 A	- - - - Los demás	-	CITES
	- - - - Manufacturas:		
9801 10 00 2	- - - - Varillajes para abanicos		
9801 10 00 2 10 0	- - - - - Hechos a mano (152)	-	CITES
9801 10 00 2 90 1	- - - - - Los demás	-	CITES
9801 10 00 9	- - - - Los demás		
9801 10 00 9 10 B	- - - - - Hechos a mano (152)	-	CITES
9801 10 00 9 90 D	- - - - - Los demás	-	CITES
9801 90	- Los demás		
9801 90 10	- - Concha natural o reconstituido, labrado, y manufacturas de estas materias:		
9801 90 10 1 00 A	- - - Simplemente trabajado o labrado	-	CITES
9801 90 10 2 00 1	- - - - Manufacturas	-	CITES
9801 90 90	- - Los demás		
9801 90 90 1	- - - De macar:		
9801 90 90 1 10 C	- - - - Hechos a mano (152)	-	CITES
9801 90 90 1 90 E	- - - - Los demás	-	CITES
	- - - - Los demás:		
9801 90 90 2	- - - - Simplemente trabajados o labrados:		
9801 90 90 2 10 A	- - - - - Hechos a mano (152)	-	CITES
9801 90 90 2 90 C	- - - - - Los demás	-	CITES
	- - - - - Manufacturas:		
9801 90 90 3	- - - - - Varillajes para abanicos		
9801 90 90 3 10 1	- - - - - - Hechos a mano (152)	-	CITES
9801 90 90 3 90 A	- - - - - - Los demás	-	CITES

CODIFICACION	DESIGNACION DE LAS MERCANCIAS	UNIDADES SUPLEMENT	OBSERVACIONES
9801 90 90 0	- - - - - Los demás:	-	
9801 90 90 9 10 F	- - - - - Hechos a mano (152)	-	CITES
9801 90 90 9 90 H	- - - - - Los demás	-	CITES
98 02	MATERIAS VEGETALES O MINERALES PARA TALLAR, TRABAJADAS Y MANUFACTURAS DE ESTAS MATERIAS; MANUFACTURAS MOLDEADAS O TALLADAS DE CERA, PARAFINA, ESTEARINA, GOMAS O RESINAS NATURALES, O DE PASTA PARA MODELAR Y DEMAS MANUFACTURAS MOLDEADAS O TALLADAS NO EXPRESADAS NI COMPRESIDAS EN OTRAS PARTIDAS; GELATINA SIN ENDURECER TRABAJADA, EXCEPTO LA DE LA PARTIDA 38.03, Y MANUFACTURAS DE GELATINA SIN ENDURECER:		
9802 00 00 1	- Gelatina sin endurecer y sus manufacturas	-	
9802 00 00 1 10 J	- - Hechas a mano (152)	-	
9802 00 00 1 90 B	- - Las demás	-	
	- Las demás:		
9802 00 00 2	- - simplemente trabajadas o labradas:		
9802 00 00 2 10 H	- - - Hechas a mano (152)	-	
9802 00 00 2 90 J	- - - Las demás	-	
9802 00 00 3	- - Manufacturas:		
9802 00 00 3 10 F	- - - Hechas a mano (152)	-	
9802 00 00 3 90 H	- - - Las demás	-	
98 03	ESCOBAS, CEPILLOS Y BROCHAS, AUNQUE SEAN PARTES DE MAQUINAS, DE APARATOS O DE VEHICULOS, ESCOBAS MECANICAS DE USO MANUAL, EXCEPTO LAS DE MOTOR, PINCELES Y PLUMEROS, CAJEZAS PREPARADAS PARA ARTICULOS DE CEPILLERIA; MUÑEQUILLAS Y RODILLOS PARA PINTAR; RASQUETAS DE CAUCHO O DE MATERIAS FLEXIBLES ANALOGAS:		
9803 10 00 0 00 J	- Escobas y escobillas de ramitas u otras materias vegetales atadas en haces, incluido con mango.	-	
	- Cepillos de dientes, brochas de afeitar, cepillos para el cabello, peñenes, uñas y demás cepillos para el aseo de las personas, incluidos los que sean partes de aparatos		
9803 21 00 0 00 G	- - Cepillos de dientes	UN	
9803 28	- - Los demás:		
9803 28 10 0 00 G	- - - Cepillos y brochas de afeitar	-	CITES
9803 28 30 0 00 C	- - - Cepillos para el cabello	-	CITES
9803 28 90 0 00 J	- - - Los demás	-	CITES
9803 30	- Pinceles y brochas para la pintura artistica, pinceles para escribir y pinceles similares para la aplicacion de cosméticos		
9803 30 10 0 00 D	- - Pinceles y brochas para pintura artistica, pinceles para escribir,	-	
9803 30 90 0 00 G	- - Pinceles para la aplicacion de cosméticos.	-	

CODIFICACION	DESIGNACION DE LAS MERCANCIAS	UNIDADES SUPLEMENT	OBSERVACIONES
9803 40	- Brochas y pinceles para pintar, enlucir, barnizar o similares (excepto los pinceles de la subpartida 9803 30), muñequillas y rodillos para pintar:		
9803 40 10 0 00 B	- - Brochas y pinceles para pintar, enlucir, barnizar o similares	-	
9803 40 90 0 00 E	- - Muñequillas y rodillos para pintar.	-	
9803 50 00 0 00 A	- Los demás cepillos que constituyen partes de máquinas, de aparatos o de vehículos.	-	
9803 90	- Los demás:		
9803 90 10 0 00 A	- - Escobas mecánicas de uso manual excepto las de motor.	-	
	- - Los demás:		
9803 90 91 0 00 C	- - - Cepillos y cepillos-escoba para la limpieza de superficies y para la casa, (incluidos los cepillos para prendas de vestir o para calzado; artículos de cepillería para el aseo de los animales)	-	
9803 90 99	- - - Los demás:		
9803 90 99 1 00 C	- - - - Plumeros de limpieza.	-	
9803 90 99 2 00 A	- - - - Cabezas preparadas para artículos de cepillería.	-	
9803 90 99 3 00 I	- - - - Cepillos.	-	
9803 90 99 9 00 F	- - - - Los demás.	-	
98 04	TAMICES, CEGAZOS Y CRIBAS, DE MANO:		
9804 00 00 1 00 I	- De tela metálica.	-	
9804 00 00 9 00 B	- Los demás.	-	
98 05	SURTIDOS DE VIAJE PARA EL ASEO PERSONAL, LA COSTURA O LA LIMPIEZA DEL CALZADO O DE LAS PRENDAS:		
9805 90 00 1 00 H	- De cuero natural.	-	CITES
9805 00 00 9 00 A	- Los demás	-	CITES
98 08	BOTONES Y BOTONES DE PRESION; FORMAS PARA BOTONES Y OTRAS PARTES DE BOTONES O DE BOTONES DE PRESION; ESBOZOS DE BOTONES:		
9808 10 00 0 00 G	- Botones de presión y sus partes.	-	
	- Botones		
9808 21 00 0 00 D	- - De plástico, sin forrar con materias textiles	-	
9808 22 00 0 00 C	- - De metales comunes, sin forrar con materias textiles	-	
9808 29 00	- - Los demás:		
9808 29 00 1 00 D	- - - De metales comunes forrados o combinados con materias textiles	-	CITES
9808 29 00 2 00 B	- - - De nácar, de marfil o de corcho.	-	CITES

CODIFICACION	DESIGNACION DE LAS MERCANCIAS	UNIDADES SUPLENTE	OBSERVACIONES
9606 29 00 9 00 D	- - - Los demás	-	CITES
9606 30 00	- Formas para botones y demás partes de botones, esbozos de botones	-	
9606 30 00 1 00 A	- - De metales comunes	-	CITES
9606 30 00 2 00 J	- - De nácar, de marfil o de corozo	-	CITES
9606 30 00 9 00 D	- - Los demás	-	CITES
96.07	CIERRAS DE CREMALLERA Y SUS PARTES:		
	- Cierres de cremallera:		
9607 11 00 0 00 E	- - Con dientes de metal común	M1	
9607 19 00 0 00 G	- - Los demás	M1	
9607 20	- Partes		
	- - De metales comunes (incluido las cintas con grapas de metales comunes):		
9607 20 11 0 00 A	- - - Cintas con grapas	M1	
9607 20 19 0 00 C	- - - Las demás	-	
	- - Las demás		
9607 20 91 0 00 D	- - - Cintas con grapas	M1	
9607 20 99 0 00 F	- - - Las demás	-	
96.08	BOLIGRAFOS; ROTULADORES Y MARCADORES CON PUNTA DE FIELTRO U OTRA PUNTA POROSA; ESTILOGRAFICAS Y OTRAS PLUMAS; ESTILETES O PUNZONES PARA CLISES; PORTAMINAS; PORTAPLUMAS, PORTALAPICES Y ARTICULOS SIMILARES; PARTES DE ESTOS ARTICULOS (INCLUIDOS LOS CAPUCHONES Y SUJETADORES), CON EXCLUSION DE LAS DE LA PARTIDA 96.09:		
9608 10	- Bolígrafos		
9608 10 10	- - De tinta líquida:		
9608 10 10 1 00 A	- - - Con cuerpo o con capuchón de metales preciosos o de chapados de metales preciosos	UN	
9608 10 10 9 00 D	- - - Los demás	UN	
	- - Los demás		
9608 10 30	- - - Con cuerpo o capuchón de metales preciosos o de chapados de metales preciosos		
9608 10 30 1 00 D	- - - - Con mecanismo	UN	
9608 10 30 2 00 E	- - - - Sin mecanismo	UN	
	- - - Los demás		
9608 10 91	- - - - Con cartucho recambiable		

CODIFICACION	DESIGNACION DE LAS MERCANCIAS	UNIDADES SUPLENTE	OBSERVACIONES
9608 10 91 1 00 C	- - - - Con mecanismo	UN	
9608 10 91 2 00 A	- - - - Sin mecanismo	UN	
9608 10 99	- - - Los demás		
9608 10 99 1 00 E	- - - - Con mecanismo	UN	
9608 10 99 2 00 C	- - - - Sin mecanismo	UN	
9608 20 00	- Rotuladores y marcadores con punta de fieltro u otra punta porosa:		
	- - Con mecanismo		
9608 20 00 1 00 A	- - - Con cuerpo o con capuchón de metales preciosos o de chapados de metales preciosos	UN	
9608 20 00 2 00 J	- - - Los demás	UN	
9608 20 00 3 00 G	- - Sin mecanismo	UN	
	- Estilográficas y otras plumas:		
9608 31 00 0 00 J	- - Para dibujar con tinta china.	UN	
9608 39	- - Las demás		
9608 39 10 0 00 J	- - - Con cuerpo o capuchón de metales preciosos o de chapados de metales preciosos	UN	
9608 39 90	- - - Las demás:		
9608 39 90 1 00 A	- - - - Con mecanismo	UN	CITES
9608 39 90 2 00 I	- - - - Sin mecanismo	UN	CITES
9608 40 00	- Portaminas		
	- - Con mecanismo		
9608 40 00 1 00 G	- - - Con cuerpo o con capuchón de metales preciosos o de chapados de metales preciosos	UN	
9608 40 00 2 00 E	- - - Los demás	UN	
9608 40 00 3 00 C	- - Sin mecanismo	UN	
9608 50 00	- Conjunto o surtidos de artículos pertenecientes por lo menos a dos de las subpartidas anteriores:		
	- - Con mecanismo		
9608 50 00 1 00 D	- - - Con cuerpo o con capuchón de metales preciosos o de chapados de metales preciosos	-	
9608 50 00 2 00 B	- - - Los demás	-	
	- - Sin mecanismo:		
9608 50 00 3 00 J	- - - Bolígrafos y rotuladores	-	
9608 50 00 9 00 G	- - - Los demás	-	

CODIFICACION	DESIGNACION DE LAS MERCANCIAS	UNIDADES SUPLEMENT	OBSERVACIONES
9808 80	- Recambios, con punta (repuestos) para bolígrafos		
9808 80 10 0 00 B	- - De tinta líquida	UN	
9808 80 80 0 00 E	- - Los demás	UN	
	- Los demás:		
9808 91 00	- - Plumillas y puntas para plumillas		
9808 91 00 1 90 F	- - - Plumillas		
9808 91 00 2	- - - Puntas para plumillas		
9808 91 00 7 10 B	- - - Puntas, no fibrosas, de plástico, para rotuladores, con un canal interno		
9808 91 00 7 80 D	- - - Las demás		
9808 99	- - Los demás:		
9808 99 10	- - - Otros portaplumas: portaplumas y similares		
9808 99 10 1 00 E	- - - - Con cuerpo o con capuchón de metales preciosos o de chapados de metales preciosos		
9808 99 10 8 00 H	- - - - Los demás		
	- - - Los demás:		
9808 99 30 0 00 C	- - - - Cartuchos de recambio para estilográficas y rotuladores con punta de fibras o de mecha de filtro	UN	
	- - - - Los demás:		
9808 99 91 0 00 I	- - - - De metales		
9808 99 99 0 00 A	- - - - Los demás		
98 08	LÁPICES, MINAS, PASTALES, CARBONCILLOS, TIZAS PARA ESCRIBIR O DIBUJAR Y JABONCILLO DE SASTRE:		
9809 10	- Lápices		
9809 10 10 0 00 B	- - Con mina de grafito		
9809 10 80 0 00 E	- - Los demás		
9809 20 00 0 00 B	- Minas para lápices o para portaminas		
9809 80	- Los demás		
9809 80 10	- - Pastales y carboncillos		
9809 80 10 1 00 C	- - - Pastales		
9809 80 10 2 00 A	- - - Carboncillos		
9809 80 90 0 00 H	- - Los demás		
98 10	PIZARRAS Y TABLEROS PARA ESCRIBIR O DIBUJAR, INCLUIDO CON MARCO.		

CODIFICACION	DESIGNACION DE LAS MERCANCIAS	UNIDADES SUPLEMENT	OBSERVACIONES
9810 00 00 0 00 C			
98 11	FECHADORES, SELLOS, NUMERADORES, TIMBRADORES Y ARTICULOS SIMILARES (INCLUIDOS LOS APARATOS PARA IMPRIMIR ETIQUETAS), MANUALES; COMPONEDORES E IMPRENTILLAS, MANUALES:		
9811 00 00 1 00 J	- Automáticos		
9811 00 00 8 00 C	- Los demás		
98 12	CINTAS PARA MAQUINAS DE ESCRIBIR Y CINTAS SIMILARES, ENTIÑADAS O PREPARADAS DE OTRO MODO, PARA IMPRIMIR, INCLUIDO EN CARRETES O CARTUCHOS; TAMPONES, INCLUIDO IMPREGNADOS O CON CAJA:		
9812 10	- Cintas		
9812 10 10 0 00 D	- - De plástico		
9812 10 90 0 00 J	- - Los demás		
9812 20 00 0 00 D	- Tampones		
98 13	ENCENDADORES Y MECHEROS, INCLUIDO MECANICOS O ELECTRICOS Y SUS PARTES, EXCEPTO LAS PIERNAS Y LAS MECHAS:		
9813 10 00	- Encendedores de botellito no recargables, de gas:		
9813 10 00 1 00 F	- - De metales preciosos o de chapados de metales preciosos	UN	
9813 10 00 8 00 I	- - Los demás	UN	
9813 20	- Encendedores de botellito recargables, de gas:		
9813 20 10	- - Con encendido eléctrico		
9813 20 10 1 00 B	- - - De metales preciosos o de chapados de metales preciosos	UN	CITES
9813 20 10 8 00 E	- - - Los demás	UN	CITES
9813 20 90	- - Con encendido de otro tipo		
9813 20 90 1 00 E	- - - De metales preciosos o de chapados de metales preciosos	UN	CITES
9813 20 90 8 00 H	- - - Los demás	UN	CITES
9813 30 00	- Encendedores de mesa:		
9813 30 00 1 00 B	- - De metales preciosos o de chapados de metales preciosos	UN	CITES
	- - Los demás:		
9813 30 00 2 00 J	- - - De gas	UN	CITES
9813 30 00 8 00 E	- - - Los demás	UN	CITES
9813 80 00	- Los demás encendedores y mecheros:		
9813 80 00 1 00 A	- - De metales preciosos o de chapados de metales preciosos		
	- - Los demás:		

COODIFICACION	DESIGNACION DE LAS MERCANCIAS	UNIDADES SUPLEMENT	OBSERVACIONES
9513 90 00 2 00 I	- - - De gas	-	
9513 90 00 9 00 D	- - - Los demás	-	
9513 90 00 0	- Partes.	-	
9513 90 00 0 10 J	- - Rodillos con o sin dispositivos de arrastre, para la fabricación de encendedores de bolsillo, de gas no recargables (4)	-	
9513 90 00 0 20 I	- - Mecanismo de encendido piezoeléctrico	-	
9513 90 00 0 90 B	- - Los demás	-	
95 14	PIPAS (INCLUIDAS LAS CAZOLETAS), BOQUILLAS PARA CIGARROS Y CIGARRILLOS, Y SUS PARTES:		
9514 10 00 0 00 U	- Escalabreros de madera o de raíces	-	CITES
9514 20	- Pipas y cazoletas.		
9514 20 10 0 00 C	- - De madera o de raíz	-	CITES
9514 20 90 0 00 F	- - De otras materias	-	CITES
9514 90 00 0 00 J	- Los demás	-	CITES
95 15	PEINES, PEINETAS, PASADORES Y ARTICULOS SIMILARES; MONQUILLAS; RIZADORES, BIGUDIES Y ARTICULOS SIMILARES PARA EL PEINADO, EXCEPTO LOS DE LA PARTIDA 95.16, Y SUS PARTES:		
9515 11 00	- Peines, peinetas, pasadores y artículos similares		
9515 11 00 1 00 C	- - De caucho endurecido o de plástico	-	
9515 11 00 1 00 C	- - - De celulósido	-	
9515 11 00 9 00 F	- - - Los demás	-	
9515 19 00 0 00 G	- - Los demás	-	CITES
9515 90 00	- Los demás		
9515 90 00 1 00 G	- - De plástico	-	
9515 90 00 9 00 J	- - Los demás	-	
95 16	PULVERIZADORES DE TOCADOR, SUS MONTURAS Y CABEZAS DE MONTURAS; BOMLAS Y SIMILARES PARA LA APLICACION DE POLVOS O DE COSMETICOS O PRODUCTOS DE TOCADOR:		
9516 10	- Pulverizadores de tocador, sus monturas y cabezas de monturas		
9516 10 10 0 00 C	- - Pulverizadores de tocador	-	
9516 10 90 0 00 F	- - Monturas y cabezas de monturas	-	
9516 20 00 0 00 C	- - Bomas y similares para la aplicación de polvos o de cosméticos o productos de tocador	-	
95 17	TERMOS Y DEMAS RECIPIENTES ISOTERMICOS, MONTADOS Y AISLADOS POR VACIO, ASI		

COODIFICACION	DESIGNACION DE LAS MERCANCIAS	UNIDADES SUPLEMENT	OBSERVACIONES
	COMO SUS PARTES (EXCEPTO LAS AMPOLLAS DE VIDRIO):		
9517 90 11 0 00 C	- Termos y demás recipientes isotérmicos montados, de capacidad	-	
9517 90 19 0 00 E	- - No superior a 0,75 l.	-	
9517 90 90 0 00 G	- - Superior a 0,75 l.	-	
9517 90 90 0 00 G	- Partes (excepto las ampollas de vidrio)	-	
95 18	MANIQUIES Y ARTICULOS SIMILARES; AUTOMATAS Y ESCENAS ANIMADAS PARA ESCAPARATES.		
9518 90 00 0 00 E			

REMISIONES	
141	El control de utilización de este destino particular se hará mediante la aplicación de las disposiciones comunitarias dictadas en la materia.
1152	La admisión en esta subpartida está reservada a los productos considerados como hechos a mano por las autoridades comunitarias competentes.
1153	El beneficio de este contingente arancelario comunitario está reservado a los productos acompañados de un certificado de autenticidad emitido por las autoridades comunitarias competentes, en el que se certifique que las mercancías enumeradas son hechas a mano.
1998	Excepto los productos originarios de Yugoslavia, ciertos productos originarios de determinados países podrán igualmente ser sometidos a contingentes arancelarios comunitarios cuando existan números de orden SPG apropiados. Estos sustituirán a la presente remisión.

CODIFICACION	DESIGNACION DE LAS MERCANCIAS	UNIDADES SUPLEMENT	OBSERVACIONES
	CAPITULO 97 OBJETOS DE ARTE, DE COLECCION O DE ANTIGUEDAD.		
97.01	CUADROS, PINTURAS Y DIBUJOS, HECHOS TOTALMENTE A MANO, CON EXCLUSION DE LOS DIBUJOS DE LA PARTIDA 49.06 Y DE LOS ARTICULOS MANUFACTURADOS DECORADOS A MANO; "COLLAGES" Y CUADROS SIMILARES:		
9701 10 00 0 00 A	- Cuadros, pinturas y dibujos.	-	
9701 90 00 0 00 D	- Los demás.	-	
97.02	GRABADOS, ESTAMPAS Y LITOGRAFIAS ORIGINALES.		
9702 00 00 0 00 B		-	
97.03	OBRAS ORIGINALES DE ESTATUARIA O DE ESCULTURA, DE CUALQUIER MATERIA.		
9703 00 00 0 00 A		-	
97.04	SELLOS DE CORREOS, TIMBRES FISCALES, MARCAS POSTALES, SOBRES PRIMER DIA, ARTICULOS FRANQUEADOS Y ANALOGOS, OBLITERADOS, O BIEN SIN OBLITERAR QUE NO TENGAN NI HAYAN DE TENER CURSO LEGAL EN EL PAIS DE DESTINO.		
9704 00 00 0 00 J		-	
97.05	COLECCIONES Y ESPECIMENES PARA COLECCIONES DE ZOOLOGIA, BOTANICA, MINERALOGIA O ANATOMIA, O QUE TENGAN INTERES HISTORICO, ARQUEOLOGICO, PALAEONTOLOGICO, ETNOGRAFICO O NUMISMATICO.		CITES
9705 00 00 0 00 I		-	
97.06	ANTIGUEDADES DE MAS DE CIENTO AÑOS.		
9706 00 00 0 00 H		-	