



BOLETIN OFICIAL DEL ESTADO

GACETA DE MADRID

Depósito Legal M. 1-1958 Año CCCVIII

Miércoles 6 de marzo de 1968

Suplemento al núm. 57

PRESIDENCIA DEL GOBIERNO

Funcionarios de la Administración Civil del Estado

Acuerdos y Resoluciones relativos a funcionarios de Cuerpos de la Administración Civil del Estado dictados durante el segundo trimestre de 1967, así como los correspondientes a trimestres anteriores a los que no se les había dado publicidad



PRESIDENCIA DEL GOBIERNO

Ilustrísimos señores:

De conformidad con lo establecido en el apartado segundo, 2, de la Orden de la Presidencia del Gobierno de 30 de septiembre de 1965 («Boletín Oficial del Estado» número 235).

Esta Presidencia del Gobierno ha tenido a bien acordar la publicación en el «Boletín Oficial del Estado» (suplemento al número 57, de fecha 6 de marzo de 1968) de los acuerdos y resoluciones relativos a funcionarios del Cuerpo de la Administración Civil del Estado dictados por ella misma y por los Departamentos Civiles durante el segundo trimestre de 1967 y comunicados a la Comisión Superior de Personal hasta el día de la fecha de esta Orden, así como los correspondientes a trimestres anteriores a los que no se les había dado publicidad.

Lo digo a VV. II. para su conocimiento y efectos.

Dios guarde a VV II.

Madrid, 11 de septiembre de 1967.

*El Vicepresidente de la Comisión
Superior de Personal.*

P. D.,

Ricardo Ruiz-Benitez de Lugo

Ilmos. Sres. Subsecretarios de los Ministerios Civiles y Vicepresidente de la Comisión Superior de Personal

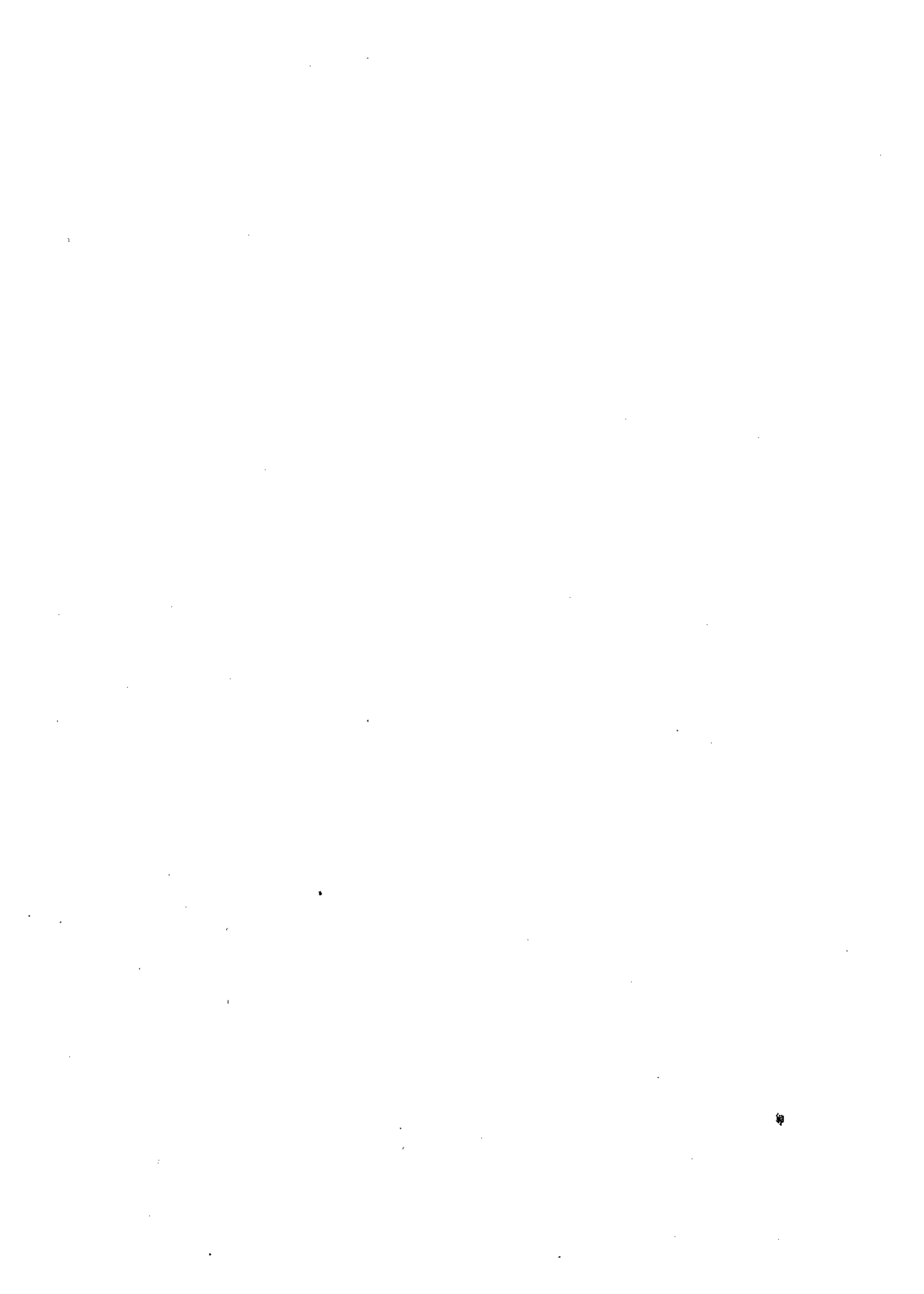

PRESIDENCIA DEL GOBIERNO

**Funcionarios de la Administración
Civil del Estado**

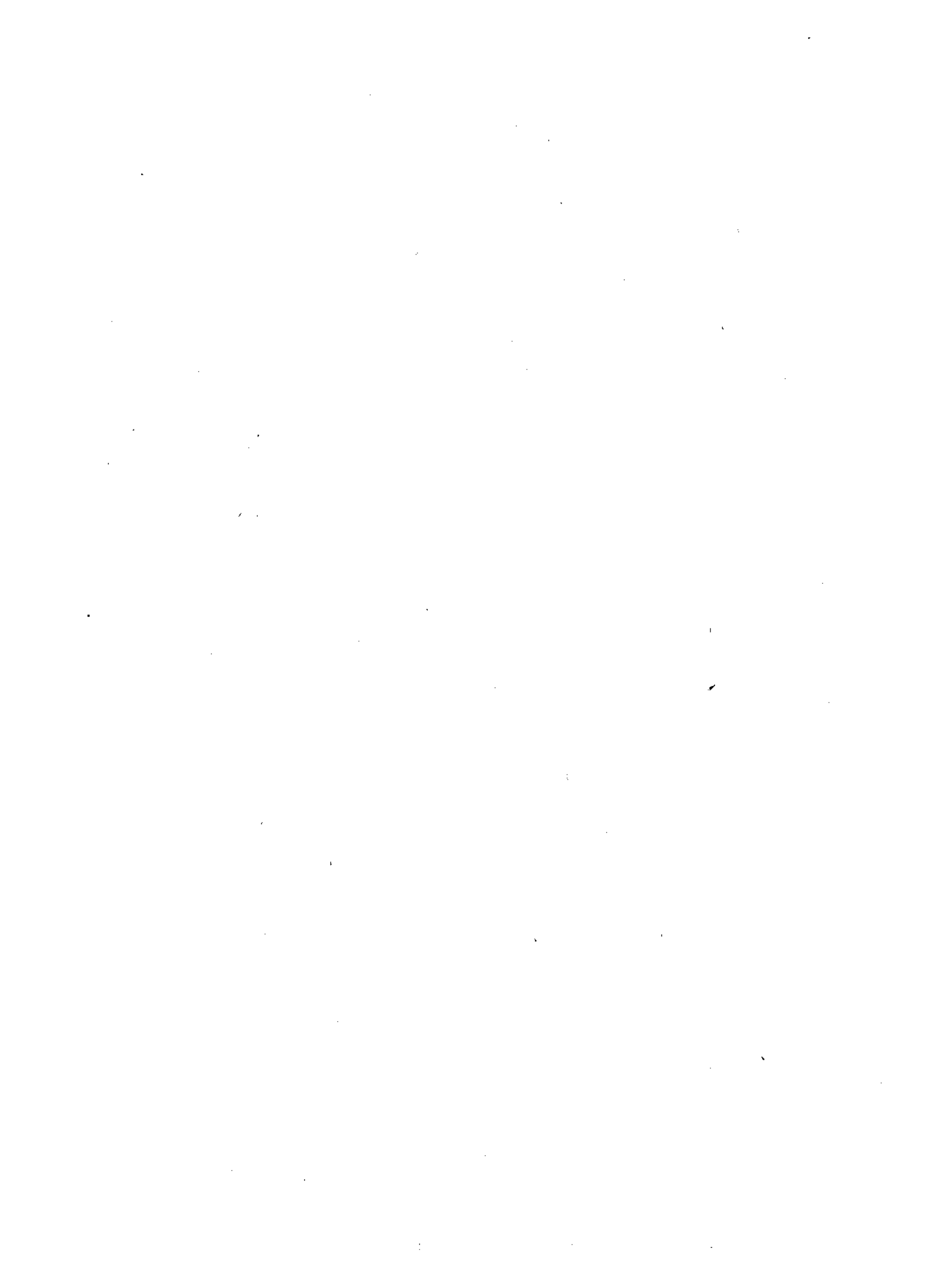

Acuerdos y Resoluciones relativos a funcionarios de Cuerpos de la Administración Civil del Estado dictados durante el segundo trimestre de 1967, así como los correspondientes a trimestres anteriores a los que no se les había dado publicidad

MINISTERIO DE HACIENDA

ESCALA TECNICO-ADMINISTRATIVA (a extinguir)

Número de Registro de Personal	Apellidos y nombre	Fecha de la resolución			Contenido de la resolución	Servicio en que está destinado	Provincia y localidad
		D.	M.	A.			
A21HA000376	Alvarez Alvarez, Alfonso	6	dic	66	B-Jubilación-Vol		
A21HA000934	Crespo Ratera, Manuel	19	dic	66	CS-Serv-Activo	Deleg-Provincial	BN-Barcelona
A21HA001116	Gómez Belmar, Carlos	21	dic	66	CS-Serv-Activo	Deleg-Provincial	MD-Madrid
A21HA000413	Vivero González, Jorge de	27	dic	66	CS-Serv-Activo	Deleg-Provincial	LU-Lugo

MINISTERIO DE LA GOBERNACION

CUERPO AUXILIAR DE CORREOS

Número de Registro de Personal	Apellidos y nombre	Fecha de la resolución			Contenido de la resolución	Servicio en que esta destinado	Provincia y localidad
		D.	M.	A.			
A15GO000002	Marco Bednar, Isabel	31	dic	66	B-Integración C. Ejecutivo de Correos.	DG-Correos-Telecom	MD-Madrid.
A15GO000003	Serrano Rodriguez, María Pia	31	dic	66	B-Integración C. Ejecutivo de Correos	Admón-Pral-Correos	BN-Barcelona.
A15GO000004	Salas Lamenea, Concepción	31	dic	66	B-Integración C. Ejecutivo de Correos	Admón-Pral-Correos	ZR-Zaragoza
A15GO000005	Drets Sagols, Blanca	31	dic	66	B-Integración C. Ejecutivo de Correos	DG-Correos-Telecom	MD-Madrid.
A15GO000013	Hidalgo Taranco, Victoria	31	dic	66	B-Integración C. Ejecutivo de Correos	Admón-Pral-Correos	MD-Madrid
A15GO000385	Aragón Llorente, María Desamparados	31	dic	66	B-Integración C. Ejecutivo de Correos	Excedencia voluntaria	
A15GO000014	Bricio Casado, Carmen	31	dic	66	B-Integración C. Ejecutivo de Correos	DG-Correos-Telecom	MD-Madrid
A15GO000018	Machón López, Celia	31	dic	66	B-Integración C. Ejecutivo de Correos	Admón-Pral-Correos	MD-Madrid.
A15GO000019	Soto Santaella, Esperanza	31	dic	66	B-Integración C. Ejecutivo de Correos	Admón-Pral-Correos	AV-Avila.
A15GO000021	Alvarez Diosdado, Isidora	31	dic	66	B-Integración C. Ejecutivo de Correos	DG-Correos-Telecom	MD-Madrid
A15GO000022	Menchaca Urteacabo, María Luisa	31	dic	66	B-Integración C. Ejecutivo de Correos	DG-Correos-Telecom	MD-Madrid.
A15GO000025	Orte Oñate, Victoria	31	dic	66	B-Integración C. Ejecutivo de Correos	DG-Correos-Telecom	MD-Madrid.
A15GO000029	Rodriguez Solano Dueñas, María Dolores	31	dic	66	B-Integración C. Ejecutivo de Correos	Admón-Pral-Correos	MD-Madrid
A15GO000030	Asuero Ruiz, Basiliisa	31	dic	66	B-Integración C. Ejecutivo de Correos	Supernumeraria	
A15GO000035	Huerta Moral, Emilia	31	dic	66	B-Integración C. Ejecutivo de Correos	Supernumeraria	
A15GO000038	García Hernández, Trinidad	31	dic	66	B-Integración C. Ejecutivo de Correos	Estafeta-Correos	CO-Peñarroya P.
A15GO000036	Serrano Muñoz, Luisa	31	dic	66	B-Integración C. Ejecutivo de Correos	DG-Correos-Telecom	MD-Madrid.
A15GO000037	López-Medrano Palma, Mercedes	31	dic	66	B-Integración C. Ejecutivo de Correos	DG-Correos-Telecom	MD-Madrid
A15GO000039	González Bueno, María del Milagro	31	dic	66	B-Integración C. Ejecutivo de Correos	Supernumeraria	
A15GO000042	Sánchez Pérez, Mercedes	31	dic	66	B-Integración C. Ejecutivo de Correos	Admón-Pral-Correos	MD-Madrid.
A15GO000043	Cuesta Gofii, Francisca	31	dic	66	B-Integración C. Ejecutivo de Correos	DG-Correos-Telecom	MD-Madrid.
A15GO000045	López Estévez, Felicia Isabel	31	dic	66	B-Integración C. Ejecutivo de Correos	DG-Correos-Telecom	MD-Madrid.
A15GO000100	Chesa Baldellón, Petra	31	dic	66	B-Integración C. Ejecutivo de Correos	Excedencia voluntaria	
A15GO000049	Picón Martín, Antonia	31	dic	66	B-Integración C. Ejecutivo de Correos	Admón-Pral-Correos	MD-Madrid.
A15GO000053	Pozuelos Ceballos, Genoveva	31	dic	66	B-Integración C. Ejecutivo de Correos	Admón-Pral-Correos	CO-Córdoba.
A15GO000054	Ollé Craus, Pilar	31	dic	66	B-Integración C. Ejecutivo de Correos	DG-Correos-Telecom	MD-Madrid.
A15GO000055	Peñaranda Martínez, María	31	dic	66	B-Integración C. Ejecutivo de Correos	Admón-Pral-Correos	MD-Madrid.
A15GO000056	Vigil Fernández, Olvido	31	dic	66	B-Integración C. Ejecutivo de Correos	Admón-Pral-Correos	OV-Oviedo.
A15GO000058	Cruz Vicente, Asunción de la	31	dic	66	B-Integración C. Ejecutivo de Correos	DG-Correos-Telecom	MD-Madrid.
A15GO000059	Alvarez Iuarte, María de la Concepción	31	dic	66	B-Integración C. Ejecutivo de Correos	Admón-Pral-Correos	MD-Madrid.
A15GO000060	Abadía Viviani Petra	31	dic	66	B-Integración C. Ejecutivo de Correos	Supernumeraria	
A15GO000388	Tarancón García, María	31	dic	66	B-Integración C. Ejecutivo de Correos	Excedencia voluntaria	
A15GO000062	Ponte Fernández, María Cristina	31	dic	66	B-Integración C. Ejecutivo de Correos	Admón-Pral-Correos	GP-S. Sebastián.
A15GO000063	Ramirez Jucena, Pilar	31	dic	66	B-Integración C. Ejecutivo de Correos	DG-Correos-Telecom	MD-Madrid.
A15GO000064	Torres Altarriba, Purificación	31	dic	66	B-Integración C. Ejecutivo de Correos	DG-Correos-Telecom	MD-Madrid.
A15GO000066	Salvador Loscos, María	31	dic	66	B-Integración C. Ejecutivo de Correos	Admón-Pral-Correos	ZR-Zaragoza.
A15GO000067	Castro Rodriguez, María	31	dic	66	B-Integración C. Ejecutivo de Correos	Admón-Pral-Correos	MD-Madrid.
A15GO000072	Castañón Renard, Teresa	31	dic	66	B-Integración C. Ejecutivo de Correos	Admón-Pral-Correos	HU-Huesca.
A15GO000068	Pablos Cerezo, María de	31	dic	66	B-Integración C. Ejecutivo de Correos	Admón-Pral-Correos	MD-Madrid.
A15GO000069	Castro Rodriguez, Georgina	31	dic	66	B-Integración C. Ejecutivo de Correos	Admón-Pral-Correos	MD-Madrid.
A15GO000070	Martín-Mateos Langlois, María Luisa	31	dic	66	B-Integración C. Ejecutivo de Correos	Admón-Pral-Correos	VZ-Bilbao.
A15GO000071	Torres Gracia, Dolores	31	dic	66	B-Integración C. Ejecutivo de Correos	Admón-Pral-Correos	SE-Sevilla.
A15GO000073	Diez Poyatos, Gloria	31	dic	66	B-Integración C. Ejecutivo de Correos	Admón-Pral-Correos	MD-Madrid
A15GO000074	Rodrigo Morales, Francisca	31	dic	66	B-Integración C. Ejecutivo de Correos	Admón-Pral-Correos	MD-Madrid.
A15GO000075	Ribelles Pérez, Teresa	31	dic	66	B-Integración C. Ejecutivo de Correos	DG-Correos-Telecom	MD-Madrid
A15GO002319	Garraus Lasa, Fausta	31	dic	66	B-Integración C. Ejecutivo de Correos	Excedencia voluntaria	
A15GO000080	Alvarez-Ossorio Villaamil, María del Carmen.	31	dic	66	B-Integración C. Ejecutivo de Correos	DG-Correos-Telecom	MD-Madrid.
A15GO000081	Zubizarreta Arnanz, Filomena	31	dic	66	B-Integración C. Ejecutivo de Correos	DG-Correos-Telecom	MD-Madrid.
A15GO000083	Alberola Foulqué, Lorenza	31	dic	66	B-Integración C. Ejecutivo de Correos	DG-Correos-Telecom	MD-Madrid.
A15GO000084	Arregui Martínez, Pilar	31	dic	66	B-Integración C. Ejecutivo de Correos	Admón-Pral-Correos	ZR-Zaragoza.
A15GO000085	Giménez López, María del Carmen	31	dic	66	B-Integración C. Ejecutivo de Correos	Supernumeraria	
A15GO000086	Seara Gonzalez, Francisca	31	dic	66	B-Integración C. Ejecutivo de Correos	DG-Correos-Telecom	MD-Madrid.
A15GO000088	Remis García, Vicenta	31	dic	66	B-Integración C. Ejecutivo de Correos	Supernumeraria	
A15GO000089	Ramírez Hernández, Concepción	31	dic	66	B-Integración C. Ejecutivo de Correos	DG-Correos-Telecom	MD-Madrid.
A15GO000090	García Rodriguez, María Luisa	31	dic	66	B-Integración C. Ejecutivo de Correos	DG-Correos-Telecom	MD-Madrid.
A15GO000091	Balaguer Vicéns, Antonia	31	dic	66	B-Integración C. Ejecutivo de Correos	Admón-Pral-Correos	BL-Palma M

Número de Registro de Personal	Apellidos y nombre	Fecha de la resolución			Contenido de la resolución	Servicio en que está destinado	Provincia y localidad
		D.	M.	A.			
A15GO000092	Justo Chain, Trinidad	31	dic	66	B-Integración C. Ejecutivo de Correos	Supernumeraria	
A15GO000094	Reijoo Cacho, Trinidad	31	dic	66	B-Integración C. Ejecutivo de Correos	Admón-Pral-Correos	MD-Madrid
A15GO000096	Gisbert Urreta, Carmen	31	dic	66	B-Integración C. Ejecutivo de Correos	Admón-Pral-Correos	MD-Madrid
A15GO000095	Lozano Blanco, Carmen	31	dic	66	B-Integración C. Ejecutivo de Correos	DG-Correos-Telecom	MD-Madrid
A15GO000108	Louceda Carreras, Pilar	31	dic	66	B-Integración C. Ejecutivo de Correos	DG-Correos-Telecom	MD-Madrid
A15GO000104	Llave Rodríguez, María Luisa de la	31	dic	66	B-Integración C. Ejecutivo de Correos	Excedencia voluntaria	
A15GO000105	Asensio Muñoz, Concepción	31	dic	66	B-Integración C. Ejecutivo de Correos	DG-Correos-Telecom	MD-Madrid
A15GO000106	González Novoa, María Elena	31	dic	66	B-Integración C. Ejecutivo de Correos	Supernumeraria	
A15GO000107	Ruiz de Olano Amago, Concepción	31	dic	66	B-Integración C. Ejecutivo de Correos	Supernumeraria	
A15GO000109	Santamaría Sánchez, Joaquina	31	dic	66	B-Integración C. Ejecutivo de Correos	Admón-Pral-Correos	MD-Madrid
A15GO000110	García Cuesta, Casilda	31	dic	66	B-Integración C. Ejecutivo de Correos	Admón-Pral-Correos	MD-Madrid
A15GO000111	Peraire Gil, Inés	31	dic	66	B-Integración C. Ejecutivo de Correos	Estafeta-Correos	CS-Vinaroz
A15GO000112	Salgado Corona, Dolores	31	dic	66	B-Integración C. Ejecutivo de Correos	DG-Correos-Telecom	MD-Madrid
A15GO000113	Otto Torrá, Ernestina de	31	dic	66	B-Integración C. Ejecutivo de Correos	Admón-Pral-Correos	BN-Barcelona
A15GO000114	Marlín Gómez, Amelia	31	dic	66	B-Integración C. Ejecutivo de Correos	DG-Correos-Telecom	MD-Madrid
A15GO000115	Osuna Fajardo, Pilar	31	dic	66	B-Integración C. Ejecutivo de Correos	DG-Correos-Telecom	MD-Madrid
A15GO000123	Rodes García, Paula	31	dic	66	B-Integración C. Ejecutivo de Correos	Admón-Pral-Correos	MD-Madrid
A15GO000116	García Aguirre, Vicenta	31	dic	66	B-Integración C. Ejecutivo de Correos	DG-Correos-Telecom	BN-Barcelona
A15GO000117	Villagarcía Rubio, María	31	dic	66	B-Integración C. Ejecutivo de Correos	DG-Correos-Telecom	MD-Madrid
A15GO000118	Alonso Díez, Rosa	31	dic	66	B-Integración C. Ejecutivo de Correos	Supernumeraria	
A15GO000119	Adrados Benao, Patrocinio	31	dic	66	B-Integración C. Ejecutivo de Correos	Admón-Pral-Correos	ST-Santander
A15GO001506	Palancarejo Brun, Dolores	31	dic	66	B-Integración C. Ejecutivo de Correos	DG-Correos-Telecom	MD-Madrid
A15GO000130	Rosanés Bolx, María del Pilar	31	dic	66	B-Integración C. Ejecutivo de Correos	Excedencia voluntaria	
A15GO000121	García Aguirre, Desamparados	31	dic	66	B-Integración C. Ejecutivo de Correos	Admón-Pral-Correos	BN-Barcelona
A15GO000122	Yagüe Puentes, Josefa	31	dic	66	B-Integración C. Ejecutivo de Correos	Supernumeraria	
A15GO000125	Gómez Requena, Petra	31	dic	66	B-Integración E. Ejecutivo de Correos	Admón-Pral-Correos	MD-Madrid
A15GO000126	Marcos Ruiz, Dolores	31	dic	66	B-Integración E. Ejecutivo de Correos	DG-Correos-Telecom	MD-Madrid
A15GO000127	Gutiérrez Hernández, Natalia	31	dic	66	B-Integración E. Ejecutivo de Correos	Admón-Pral-Correos	MD-Madrid
A15GO000128	Delgado Benavente, María	31	dic	66	B-Integración E. Ejecutivo de Correos	Admón-Pral-Correos	AV-Avila
A15GO000130	Poveda Modesto, Teresa	31	dic	66	B-Integración F. Ejecutivo de Correos	DG-Correos-Telecom	MD-Madrid
A15GO000132	Pérez Mainz, Candelas	31	dic	66	B-Integración E. Ejecutivo de Correos	DG-Correos-Telecom	MD-Madrid
A15GO000133	López Tapia, Elvira	31	dic	66	B-Integración E. Ejecutivo de Correos	Supernumeraria	
A15GO000135	Santos Carbajosa, Ernestina	31	dic	66	B-Integración E. Ejecutivo de Correos	Admón-Pral-Correos	ZR-Zaragoza
A15GO000136	Vilanova Puentes, María	31	dic	66	B-Integración F. Ejecutivo de Correos	Admón-Pral-Correos	MD-Madrid
A15GO000137	Santamarta Bernardo, María	31	dic	66	B-Integración F. Ejecutivo de Correos	DG-Correos-Telecom	MD-Madrid
A15GO000406	Moreno Cortijo, Antonia	31	dic	66	B-Integración F. Ejecutivo de Correos	DG-Correos-Telecom	MD-Madrid
A15GO000391	Giménez Sánchez, María	31	dic	66	B-Integración E. Ejecutivo de Correos	Admón-Pral-Correos	BN-Barcelona
A15GO000138	Lamas Martín, Pilar	31	dic	66	B-Integración E. Ejecutivo de Correos	Excedencia voluntaria	
A15GO000139	Ibañez Padín, Matilde	31	dic	66	B-Integración E. Ejecutivo de Correos	DG-Correos-Telecom	MD-Madrid
A15GO000140	González Fernández, Julia	31	dic	66	B-Integración E. Ejecutivo de Correos	DG-Correos-Telecom	MD-Madrid
A15GO000141	Crespo Pajares, Luisa	31	dic	66	B-Integración E. Ejecutivo de Correos	Admón-Pral-Correos	SG-Segovia
A15GO0002322	Abadie Alvarez, Emma	31	dic	66	B-Integración E. Ejecutivo de Correos	DG-Correos-Telecom	MD-Madrid
A15GO000142	Crespo Pajares, Elena	31	dic	66	B-Integración E. Ejecutivo de Correos	Excedencia voluntaria	
A15GO000148	Fernández Peña, Plácida	31	dic	66	B-Integración F. Ejecutivo de Correos	Admón-Pral-Correos	MD-Madrid
A15GO000143	Cañete López, María	31	dic	66	B-Integración F. Ejecutivo de Correos	Admón-Pral-Correos	MD-Madrid
A15GO000144	García Alvarez, Pilar	31	dic	66	B-Integración E. Ejecutivo de Correos	Admón-Pral-Correos	MD-Madrid
A15GO000393	Gómez-Gerada Marzzano, María Teresa	31	dic	66	B-Integración E. Ejecutivo de Correos	DG-Correos-Telecom	MD-Madrid
A15GO000145	López Candelas, Mercedes	31	dic	66	B-Integración E. Ejecutivo de Correos	Excedencia voluntaria	
A15GO000146	Beramendi Salazar, Carmen	31	dic	66	B-Integración E. Ejecutivo de Correos	DG-Correos-Telecom	MD-Madrid
A15GO000147	Avilés Muñoz, Celia	31	dic	66	B-Integración E. Ejecutivo de Correos	DG-Correos-Telecom	MD-Madrid
A15GO000150	Angulo Pérez, María	31	dic	66	B-Integración E. Ejecutivo de Correos	DG-Correos-Telecom	MD-Madrid
A15GO000151	Moral López, Carmen	31	dic	66	B-Integración E. Ejecutivo de Correos	Admón-Pral-Correos	MD-Madrid
A15GO000207	Ascorbe Bassave, Emma	31	dic	66	B-Integración E. Ejecutivo de Correos	Supernumeraria	
A15GO000394	Gómez Requena, Pilar	31	dic	66	B-Integración E. Ejecutivo de Correos	Admón-Pral-Correos	AV-Avila
A15GO000152	Cervigon Quesada, Luisa	31	dic	66	B-Integración E. Ejecutivo de Correos	Excedencia voluntaria	
A15GO000153	Fernández Gutiérrez, Clara	31	dic	66	B-Integración E. Ejecutivo de Correos	Admón-Pral-Correos	MD-Madrid
A15GO000154	Dominguez Benito, Isabel	31	dic	66	B-Integración E. Ejecutivo de Correos	Supernumeraria	
A15GO000155	Andréu Iborra, María	31	dic	66	B-Integración E. Ejecutivo de Correos	Admón-Pral-Correos	VL-Valencia
A15GO000156	López Urrutia, Mercedes	31	dic	66	B-Integración E. Ejecutivo de Correos	Admón-Pral-Correos	TA-Tarragona
A15GO000396	Camino Carreño, Rafaela	31	dic	66	B-Integración E. Ejecutivo de Correos	Admón-Pral-Correos	MD-Madrid
A15GO000157	Benito Soteres, María de los Angeles	31	dic	66	B-Integración E. Ejecutivo de Correos	Excedencia voluntaria	
A15GO000158	Cobo de Guzmán Ayllón, María de la Concepción	31	dic	66	B-Integración E. Ejecutivo de Correos	Admón-Pral-Correos	MD-Madrid
A15GO000139	Bañolas Carbonell, Francisca	31	dic	66	B-Integración E. Ejecutivo de Correos	Supernumeraria	
		31	dic	66	B-Integración E. Ejecutivo de Correos	Admón-Pral-Correos	ZR-Zaragoza

A15GO000160	González García del Real, Teresa	31	dic	66	B-Integración	E.	Ejecutivo	de	Correos	Admón-Pral-Correos	MD-Madrid.
A15GO000161	Fernández Gómez, Olimpia	31	dic	66	B-Integración	E.	Ejecutivo	de	Correos	Supernumeraria	MD-Madrid.
A15GO000162	Abad Ronda, Antonia	31	dic	66	B-Integración	E.	Ejecutivo	de	Correos	Admón-Pral-Correos	MD-Madrid.
A15GO000163	Díaz Pascual, María	31	dic	66	B-Integración	E.	Ejecutivo	de	Correos	Excedencia voluntaria	MD-Madrid.
A15GO000164	Escudero Amillo, Angeles	31	dic	66	B-Integración	E.	Ejecutivo	de	Correos	DG-Correos-Telecom	MD-Madrid.
A15GO000165	Hernández Alvarado, Carmen	31	dic	66	B-Integración	E.	Ejecutivo	de	Correos	Supernumeraria	MD-Madrid.
A15GO000166	Labairu Labairu, Esperanza	31	dic	66	B-Integración	E.	Ejecutivo	de	Correos	DG-Correos-Telecom	MD-Madrid.
A15GO000167	Covo Grau, Asunción	31	dic	66	B-Integración	E.	Ejecutivo	de	Correos	Excedencia voluntaria	MD-Madrid.
A15GO000168	Tomás Sánchez Calvo, Francisca	31	dic	66	B-Integración	E.	Ejecutivo	de	Correos	DG-Correos-Telecom	MD-Madrid.
A15GO000169	Santaella Salas, María	31	dic	66	B-Integración	E.	Ejecutivo	de	Correos	Admón-Pral-Correos	MD-Madrid.
A15GO000170	Ramos Hernández, Teresa	31	dic	66	B-Integración	E.	Ejecutivo	de	Correos	Excedencia voluntaria	MD-Madrid.
A15GO000171	Naharro Ayllón, Natividad	31	dic	66	B-Integración	E.	Ejecutivo	de	Correos	Admón-Pral-Correos	MD-Madrid.
A15GO000172	Arias Sánchez, Petra	31	dic	66	B-Integración	E.	Ejecutivo	de	Correos	Admón-Pral-Correos	MD-Madrid.
A15GO000173	Casellas Montalat, Teresa	31	dic	66	B-Integración	E.	Ejecutivo	de	Correos	Admón-Pral-Correos	GE-Gerona.
A15GO000174	Abadie Alvarez, María	31	dic	66	B-Integración	E.	Ejecutivo	de	Correos	DG-Correos-Telecom	MD-Madrid.
A15GO000175	Verder Flor de Lás, María Josefa	31	dic	66	B-Integración	E.	Ejecutivo	de	Correos	Supernumeraria	MD-Madrid.
A15GO000176	Bellido Bartolomé, María del Pilar	31	dic	66	F-Integración	E.	Ejecutivo	de	Correos	Admón-Pral-Correos	MD-Madrid.
A15GO000177	García Carrillo, Paula	31	dic	66	B-Integración	E.	Ejecutivo	de	Correos	Admón-Pral-Correos	MD-Madrid.
A15GO000178	Molinell Casado, Isabel	31	dic	66	B-Integración	E.	Ejecutivo	de	Correos	Supernumeraria	MD-Madrid.
A15GO000179	Calonge de la Media, María Rosa	31	dic	66	B-Integración	E.	Ejecutivo	de	Correos	Excedencia voluntaria	MD-Madrid.
A15GO000180	García-Gill Pérez, Araceli	31	dic	66	B-Integración	E.	Ejecutivo	de	Correos	Admón-Pral-Correos	MD-Madrid.
A15GO000181	Martínez Saenz, Pilar	31	dic	66	B-Integración	E.	Ejecutivo	de	Correos	Admón-Pral-Correos	MD-Madrid.
A15GO000182	Barrio García, María	31	dic	66	B-Integración	E.	Ejecutivo	de	Correos	DG-Correos-Telecom	MD-Madrid.
A15GO000183	Capitaine Martín, Antonia	31	dic	66	B-Integración	E.	Ejecutivo	de	Correos	Admón-Pral-Correos	MD-Madrid.
A15GO000184	Gil Melle, Carmen	31	dic	66	B-Integración	E.	Ejecutivo	de	Correos	Admón-Pral-Correos	MD-Madrid.
A15GO000185	García Menéndez, Francisca	31	dic	66	B-Integración	E.	Ejecutivo	de	Correos	Admón-Pral-Correos	MD-Madrid.
A15GO000186	Francía García, María del Pilar	31	dic	66	B-Integración	E.	Ejecutivo	de	Correos	Admón-Pral-Correos	SA-Salamanca.
A15GO000187	Merlo Núñez, Enriqueta	31	dic	66	B-Integración	E.	Ejecutivo	de	Correos	Supernumeraria	MD-Madrid.
A15GO000188	Matienco Povedano, María del Carmen	31	dic	66	B-Integración	E.	Ejecutivo	de	Correos	Admón-Pral-Correos	MD-Madrid.
A15GO000189	Berragal Pancorbo, Leonor	31	dic	66	B-Integración	E.	Ejecutivo	de	Correos	Admón-Pral-Correos	GC-Las Palmas.
A15GO000190	Dominguez Pérez, Josefa	31	dic	66	B-Integración	E.	Ejecutivo	de	Correos	Admón-Pral-Correos	MD-Madrid.
A15GO000191	Lasada Fernández, Alicia	31	dic	66	B-Integración	E.	Ejecutivo	de	Correos	Admón-Pral-Correos	MD-Madrid.
A15GO000192	Sancho Artola, Emerenciana	31	dic	66	B-Integración	E.	Ejecutivo	de	Correos	Estafeta-Correos	TF-Alcañiz.
A15GO000193	Espejo Becerril, Concepción	31	dic	66	B-Integración	E.	Ejecutivo	de	Correos	DG-Correos-Telecom	MD-Madrid.
A15GO000194	Dominguez Camacho, María del Carmen	31	dic	66	B-Integración	E.	Ejecutivo	de	Correos	Admón-Pral-Correos	MD-Madrid.
A15GO000195	Neira Dominguez, María Asunción	31	dic	66	B-Integración	E.	Ejecutivo	de	Correos	Admón-Pral-Correos	MD-Madrid.
A15GO000196	Esteban Pagano, Milagros	31	dic	66	B-Integración	E.	Ejecutivo	de	Correos	DG-Correos-Telecom	MD-Madrid.
A15GO000197	Castillo Sancho, María de la Monjora	31	dic	66	B-Integración	E.	Ejecutivo	de	Correos	Admón-Pral-Correos	ZR-Zaragoza.
A15GO000198	Gijón Salvador, Amelia	31	dic	66	B-Integración	E.	Ejecutivo	de	Correos	Admón-Pral-Correos	MD-Madrid.
A15GO000199	Camacho Marin, María del Pilar	31	dic	66	B-Integración	E.	Ejecutivo	de	Correos	DG-Correos-Telecom	MD-Madrid.
A15GO000200	Zubizarreta Arnanz, María de los Dolores	31	dic	66	B-Integración	E.	Ejecutivo	de	Correos	Excedencia voluntaria	MD-Madrid.
A15GO000201	Zamorano Solano, Mercedes	31	dic	66	B-Integración	C.	Ejecutivo	de	Correos	Admón-Pral-Correos	BN-Barcelona.
A15GO000202	Salvador Temprano, Guillermina	31	dic	66	B-Integración	C.	Ejecutivo	de	Correos	DG-Correos-Telecom	MD-Madrid.
A15GO000203	Galán Suerias, María Luisa	31	dic	66	B-Integración	C.	Ejecutivo	de	Correos	DG-Correos-Telecom	MD-Madrid.
A15GO000204	Castro Corrales, Josefa	31	dic	66	B-Integración	C.	Ejecutivo	de	Correos	Admón-Pral-Correos	MD-Madrid.
A15GO000205	Ortiz Martín, Concepción	31	dic	66	B-Integración	C.	Ejecutivo	de	Correos	DG-Correos-Telecom	MD-Madrid.
A15GO000206	Herranz Escobar, Francisca	31	dic	66	B-Integración	C.	Ejecutivo	de	Correos	DG-Correos-Telecom	MD-Madrid.
A15GO000207	Martín Peñas, María del Patrocinio	31	dic	66	B-Integración	C.	Ejecutivo	de	Correos	DG-Correos-Telecom	MD-Madrid.
A15GO000208	González Martín, Angela	31	dic	66	B-Integración	C.	Ejecutivo	de	Correos	DG-Correos-Telecom	MD-Madrid.
A15GO000209	Bonilla Echevarría, María de la Cabeza	31	dic	66	B-Integración	C.	Ejecutivo	de	Correos	Excedencia voluntaria	MD-Madrid.
A15GO000210	Ruiz de Medina Rodríguez, María Luisa	31	dic	66	B-Integración	C.	Ejecutivo	de	Correos	Excedencia voluntaria	MD-Madrid.
A15GO000211	Sánchez Martín, María Amalia	31	dic	66	B-Integración	C.	Ejecutivo	de	Correos	DG-Correos-Telecom	MD-Madrid.
A15GO000212	Carbonell Angulo, María Esperanza	31	dic	66	B-Integración	C.	Ejecutivo	de	Correos	Admón-Pral-Correos	BU-Burgos.
A15GO000213	Camacho Marazuela, María Aurora	31	dic	66	B-Integración	C.	Ejecutivo	de	Correos	Excedencia voluntaria	MD-Madrid.
A15GO000214	Fernández Cob, María del Carmen	31	dic	66	B-Integración	C.	Ejecutivo	de	Correos	Admón-Pral-Correos	MD-Madrid.
A15GO000215	Sala Velilla, María del Pilar	31	dic	66	B-Integración	C.	Ejecutivo	de	Correos	ZR-Zaragoza.	
A15GO000216	Mengibar Martínez de Galinsoga, María de los Dolores	31	dic	66	B-Integración	C.	Ejecutivo	de	Correos	DG-Correos-Telecom	MD-Madrid.
A15GO000217	Alcaraz Coboño, Encarnación	31	dic	66	B-Integración	C.	Ejecutivo	de	Correos	DG-Correos-Telecom	MD-Madrid.
A15GO000218	Balseiro Cornejo, María del Carmen	31	dic	66	B-Integración	C.	Ejecutivo	de	Correos	Admón-Pral-Correos	MD-Madrid.
A15GO000219	Izaguirre Ventosa, María Luisa	31	dic	66	B-Integración	C.	Ejecutivo	de	Correos	Admón-Pral-Correos	SO-Soria.
A15GO000220	García Rocas, Carmen	31	dic	66	B-Integración	C.	Ejecutivo	de	Correos	Admón-Pral-Correos	MD-Madrid.
A15GO000221	Ruizdelgado Monzón, María Dolores	31	dic	66	B-Integración	C.	Ejecutivo	de	Correos	Excedencia voluntaria	MD-Madrid.
A15GO000222	Moreno Martínez, Josefa	31	dic	66	B-Integración	C.	Ejecutivo	de	Correos	Supernumeraria	MD-Madrid.
A15GO000223	Monsó Tive, María Covadonga	31	dic	66	B-Integración	C.	Ejecutivo	de	Correos	Estafeta-Correos	MD-Alcala Henares
A15GO000224	Arbines Gutiérrez Amalia	31	dic	66	B-Integración	C.	Ejecutivo	de	Correos	Admón-Pral-Correos	BN-Barcelona.
A15GO000225	García Guizarro, María de las Virtudes	31	dic	66	B-Integración	C.	Ejecutivo	de	Correos	Admón-Pral-Correos	VL-Valencia.
A15GO000226	Alvarez Nogales, Josefa	31	dic	66	B-Integración	C.	Ejecutivo	de	Correos	Admón-Pral-Correos	HU-Huesca.
A15GO000227	Jiménez Jiménez, María de las Mercedes	31	dic	66	B-Integración	C.	Ejecutivo	de	Correos	Supernumeraria	MD-Madrid.
A15GO000228	López Fernández, Carmen Rosa	31	dic	66	B-Integración	C.	Ejecutivo	de	Correos	DG-Correos-Telecom	MD-Madrid.
A15GO000229	García-Galdeano García, María Purificación	31	dic	66	B-Integración	C.	Ejecutivo	de	Correos	Admón-Pral-Correos	MD-Madrid.

Número de Registro de Personal	Apellidos y nombre	Fecha de la resolución			Contenido de la resolución	Servicio en que está destinado	Provincia y localidad
		D.	M.	A.			
A15GO000232	Torija Octavio de Toledo, M.ª de las Mercedes.	31	dic	66	B-Integración C. Ejecutivo de Correos.	DG-Correos-Telecom	MD-Madrid.
A15GO000233	Disdier Prieto, María Josefa	31	dic	66	B-Integración C. Ejecutivo de Correos.	Admón-Pral-Correos	MA-Málaga.
A15GO000401	Torre Soriano, María de la	31	dic	66	B-Integración C. Ejecutivo de Correos.	Excedencia voluntaria.	
A15GO000234	Varela García, María Purificación	31	dic	66	B-Integración C. Ejecutivo de Correos.	DG-Correos-Telecom	MD-Madrid.
A15GO001516	Arregui Martínez, María Teresa	31	dic	66	B-Integración C. Ejecutivo de Correos.	Excedencia voluntaria.	
A15GO000235	Escudé Jiménez, María de las Mercedes	31	dic	66	B-Integración C. Ejecutivo de Correos.	Admón-Pral-Correos	SE-Sevilla.
A15GO000239	Giménez López, María Teresa	31	dic	66	B-Integración C. Ejecutivo de Correos.	DG-Correos-Telecom	MD-Madrid.
A15GO000236	Copeiro del Villar Minguez, Felisa	31	dic	66	B-Integración C. Ejecutivo de Correos.	DG-Correos-Telecom	MD-Madrid.
A15GO000237	Herrero González, María de los Dolores	31	dic	66	B-Integración C. Ejecutivo de Correos.	Admón-Pral-Correos	MD-Madrid.
A15GO000238	Abad Echevarría, Africa	31	dic	66	B-Integración C. Ejecutivo de Correos.	Estafeta-Correos	MD-C Villalba.
A15GO000240	Gorostiza Goicoechea Paulina	31	dic	66	B-Integración C. Ejecutivo de Correos.	Admón-Pral-Correos	BN-Barcelona.
A15GO000241	Velasco Turienzo, Rosario	31	dic	66	B-Integración C. Ejecutivo de Correos.	Admón-Pral-Correos	MD-Madrid.
A15GO000242	Forcada Pérez, Concepción	31	dic	66	B-Integración C. Ejecutivo de Correos.	DG-Correos-Telecom	MD-Madrid.
A15GO000243	Areste Amiñoso, María de la Natividad	31	dic	66	B-Integración C. Ejecutivo de Correos.	DG-Correos-Telecom	MD-Madrid.
A15GO000244	García Fernández, Dolores	31	dic	66	B-Integración C. Ejecutivo de Correos.	DG-Correos-Telecom	MD-Madrid.
A15GO000402	Aboy Fernández, Ángela	31	dic	66	B-Integración C. Ejecutivo de Correos.	Excedencia voluntaria.	
A15GO000245	Martínez Sánchez, Rosario	31	dic	66	B-Integración C. Ejecutivo de Correos.	DG-Correos-Telecom	MD-Madrid.
A15GO000246	Casado Eguren, Josefa	31	dic	66	B-Integración C. Ejecutivo de Correos.	DG-Correos-Telecom	MD-Madrid.
A15GO000247	Hernández Rebaldería, María Francisca	31	dic	66	B-Integración C. Ejecutivo de Correos.	Admón-Pral-Correos	BN-Barcelona.
A15GO000248	Erro Aguado, Berta	31	dic	66	B-Integración C. Ejecutivo de Correos.	Admón-Pral-Correos	GP-S. Sebastián.
A15GO000249	Pérez Cremós, Teresa	31	dic	66	B-Integración C. Ejecutivo de Correos.	Admón-Pral-Correos	MD-Madrid.
A15GO000251	Florez González, Carmen	31	dic	66	B-Integración C. Ejecutivo de Correos.	DG-Correos-Telecom	MD-Madrid.
A15GO000252	Rodríguez Corchero, Clotilde	31	dic	66	B-Integración C. Ejecutivo de Correos.	Admón-Pral-Correos	MD-Madrid.
A15GO000253	Menéndez Cano, María de la Concepción	31	dic	66	B-Integración C. Ejecutivo de Correos.	DG-Correos-Telecom	MD-Madrid.
A15GO000254	Morlán Estany, Pilar	31	dic	66	B-Integración C. Ejecutivo de Correos.	Admón-Pral-Correos	BN-Barcelona.
A15GO000255	Minguez Hernández, María de las Mercedes.	31	dic	66	B-Integración C. Ejecutivo de Correos.	Supernumeraria.	
A15GO000256	Valeiras Macarrón, Adela	31	dic	66	B-Integración C. Ejecutivo de Correos.	DG-Correos-Telecom	MD-Madrid.
A15GO000257	Echeverría Rosales, Crescencia Dolores	31	dic	66	B-Integración C. Ejecutivo de Correos.	DG-Correos-Telecom	MD-Madrid.
A15GO000881	Noceo Montalbán, Isabel	31	dic	66	B-Integración C. Ejecutivo de Correos.	Admón-Pral-Correos	SE-Sevilla.
A15GO000882	Verdegay Noriega, María del Carmen	31	dic	66	B-Integración C. Ejecutivo de Correos.	Excedencia voluntaria.	
A15GO000258	Dominguez Juan, Arageme	31	dic	66	B-Integración C. Ejecutivo de Correos.	DG-Correos-Telecom	MD-Madrid.
A15GO000259	Prieto Arozarena, Amalia	31	dic	66	B-Integración C. Ejecutivo de Correos.	DG-Correos-Telecom	MD-Madrid.
A15GO000260	García de Grado, Ligeria	31	dic	66	B-Integración C. Ejecutivo de Correos.	Admón-Pral-Correos	MD-Madrid.
A15GO000261	Izaguirre Ventosa, Ana Antonia	31	dic	66	B-Integración C. Ejecutivo de Correos.	Admón-Pral-Correos	SO-Soria.
A15GO000262	De Miguel Mira, María de la Concepción	31	dic	66	B-Integración C. Ejecutivo de Correos.	Admón-Pral-Correos	MD-Madrid.
A15GO001518	Miranda Fernández-Villarrenaga, Encarnación	31	dic	66	B-Integración C. Ejecutivo de Correos.	Excedencia voluntaria.	
A15GO000263	Lozano Bernal, Adela	31	dic	66	B-Integración C. Ejecutivo de Correos.	Admón-Pral-Correos	MD-Madrid.
A15GO000403	Moreno Domenech, Julia	31	dic	66	B-Integración C. Ejecutivo de Correos.	Excedencia voluntaria.	
A15GO000265	Torán Rodríguez, Eloísa	31	dic	66	B-Integración C. Ejecutivo de Correos.	Supernumeraria.	
A15GO000266	Eseverri Fernández, Irene	31	dic	66	B-Integración C. Ejecutivo de Correos.	Admón-Pral-Correos	NA-Pamplona.
A15GO000267	Herraz Fernández Emilia	31	dic	66	B-Integración C. Ejecutivo de Correos.	DG-Correos-Telecom	MD-Madrid.
A15GO000268	Castrillón Ramos, Piedad	31	dic	66	B-Integración C. Ejecutivo de Correos.	DG-Correos-Telecom	MD-Madrid.
A15GO000269	Chacón Alonso, Isabel	31	dic	66	B-Integración C. Ejecutivo de Correos.	DG-Correos-Telecom	MD-Madrid.
A15GO000270	Riopérez Benito Josefa	31	dic	66	B-Integración C. Ejecutivo de Correos.	Admón-Pral-Correos	MD-Madrid.
A15GO000271	Berrocosa Castiñeira, Enriqueta	31	dic	66	B-Integración C. Ejecutivo de Correos.	DG-Correos-Telecom	MD-Madrid.
A15GO000272	Martínez de Goñi Jaunsaras, María de la Presentación	31	dic	66	B-Integración C. Ejecutivo de Correos.	Admón-Pral-Correos	MD-Madrid.
A15GO000273	Ronchetti Yagüe, María	31	dic	66	B-Integración C. Ejecutivo de Correos.	DG-Correos-Telecom	MD-Madrid.
A15GO000274	Ortubia García, Carmen	31	dic	66	B-Integración C. Ejecutivo de Correos.	Supernumeraria.	
A15GO000275	Atienza Arjona, Teresa	31	dic	66	B-Integración C. Ejecutivo de Correos.	Admón-Pral-Correos	MD-Madrid.
A15GO000276	García Soriano, Amada	31	dic	66	B-Integración C. Ejecutivo de Correos.	DG-Correos-Telecom	MD-Madrid.
A15GO000277	Navarro Conceiro, Amelia	31	dic	66	B-Integración C. Ejecutivo de Correos.	Estafeta-Correos	ZR-Calatayud.
A15GO000405	Brotad Cabrinety, Francisca de Paula	31	dic	66	B-Integración C. Ejecutiva de Correos	Excedencia voluntaria.	
A15GO000278	Alandi Cedillo, Lucía	31	dic	66	B-Integración C. Ejecutivo de Correos	Admón-Pral-Correos	TO-Toledo.
A15GO000279	Varela Bello, Cecilia	31	dic	66	B-Integración C. Ejecutivo de Correos	Admón-Pral-Correos	LU-Lugo.
A15GO000280	Jiménez Manzano, Emilia	31	dic	66	B-Integración C. Ejecutivo de Correos	Admón-Pral-Correos	BN-Barcelona.
A15GO000283	Martínez Gabiñondo, María de los Angeles.	31	dic	66	B-Integración C. Ejecutivo de Correos	Admón-Pral-Correos	VZ-Bilbao.
A15GO000281	Amérigo Aso, Francisca	31	dic	66	B-Integración C. Ejecutivo de Correos	DG-Correos-Telecom	MD-Madrid.
A15GO000282	Monforte Suberviola, María	31	dic	66	B-Integración C. Ejecutivo de Correos	Admón-Pral-Correos	GP-S. Sebastián.
A15GO000284	Charles Sánchez, Manuela	31	dic	66	B-Integración C. Ejecutivo de Correos	Admón-Pral-Correos	VA-Valladolid.
A15GO000285	Domenech Olmos, Lourdes	31	dic	66	B-Integración C. Ejecutivo de Correos.	Supernumeraria.	
A15GO000286	Argüello Cristóbal, María Antonia	31	dic	66	B-Integración C. Ejecutivo de Correos.	Supernumeraria.	

A15GO000884	Adrados Beano, Juana	31	dic	66	B-Integración	C. Ejecutivo	de Correos.	Excedencia voluntaria.	
A15GO000287	García Pavón, Asunción	31	dic	66	B-Integración	C. Ejecutivo	de Correos.	DG-Correos-Telecom	MD-Madrid.
A15GO000288	Nieto Fermoselle, Teresa	31	dic	66	B-Integración	C. Ejecutivo	de Correos.	Admón-Pral-Correos	ZA-Zamora.
A15GO000347	Mejuto Araque, Enriqueta	31	dic	66	B-Integración	C. Ejecutivo	de Correos.	Admón-Pral-Correos	MD-Madrid.
A15GO001519	Romco Castillo, María del Carmen	31	dic	66	B-Integración	C. Ejecutivo	de Correos.	Excedencia voluntaria.	
A15GO001520	Lloréns Pastor, Paustina	31	dic	66	B-Integración	C. Ejecutivo	de Correos.	Estafeta-Correos	AC-Alcoy.
A15GO000289	García Guío, María del Carmen	31	dic	66	B-Integración	C. Ejecutivo	de Correos.	Supernumeraria.	
A15GO000290	González Lorente, María	31	dic	66	B-Integración	C. Ejecutivo	de Correos.	Estafeta-Correos	MU-La Unión.
A15GO000291	Sanz Dorado, María del Rosario	31	dic	66	B-Integración	C. Ejecutivo	de Correos.	Admón-Pral-Correos	BN-Barcelona.
A15GO000292	Santos López, Mercedes	31	dic	66	B-Integración	C. Ejecutivo	de Correos.	Admón-Pral-Correos	VL-Va.encia.
A15GO000293	Canabal Gallego, Angela	31	dic	66	B-Integración	C. Ejecutivo	de Correos.	Admón-Pral-Correos	MD-Madrid.
A15GO000294	López Dantari, Josefa	31	dic	66	B-Integración	C. Ejecutivo	de Correos.	Admón-Pral-Correos	GR-Granada.
A15GO000295	Trujillo Izquiano, María Josefa	31	dic	66	B-Integración	C. Ejecutivo	de Correos.	Estafeta-Correos	CA-La Línea.
A15GO000296	Soto Alvarez, Onésima de	31	dic	66	B-Integración	C. Ejecutivo	de Correos.	Admón-Pral-Correos	LE-León.
A15GO000297	Benito Soteres, Carmen	31	dic	66	B-Integración	C. Ejecutivo	de Correos.	Admón-Pral-Correos	MD-Madrid.
A15GO000299	Guerrero Molina, Herminia	31	dic	66	B-Integración	C. Ejecutivo	de Correos.	Admón-Pral-Correos	GR-Granada.
A15GO000300	García Pro, Margarita	31	dic	66	B-Integración	C. Ejecutivo	de Correos.	Admón-Centro-Correos	CA-Jerez Frontera.
A15GO000301	Romero Puerto, Rosario	31	dic	66	B-Integración	C. Ejecutivo	de Correos.	DG-Correos-Telecom	MD-Madrid.
A15GO000302	Pastor López, María Teresa	31	dic	66	B-Integración	C. Ejecutivo	de Correos.	Admón-Pral-Correos	CA-Cádiz.
A15GO000303	Llaneras Pastor, Antonia	31	dic	66	B-Integración	C. Ejecutivo	de Correos.	Admón-Pral-Correos	AC-Alicante.
A15GO000886	Guinea Gauna, María Teresa	31	dic	66	B-Integración	C. Ejecutivo	de Correos.	Excedencia voluntaria.	
A15GO000887	Perona González, Emilia	31	dic	66	B-Integración	C. Ejecutivo	de Correos.	Excedencia voluntaria.	
A15GO000304	Perona González, Josefa	31	dic	66	B-Integración	C. Ejecutivo	de Correos.	DG-Correos-Telecom	MD-Madrid.
A15GO000305	Taboada Patiño, Emilia	31	dic	66	B-Integración	C. Ejecutivo	de Correos.	Admón-Pral-Correos	MD-Madrid.
A15GO000306	Baeza Piteras, Francisco	31	dic	66	B-Integración	C. Ejecutivo	de Correos.	Admón-Pral-Correos	MD-Madrid.
A15GO000307	Alvarez Martínez, Máximo	31	dic	66	B-Integración	C. Ejecutivo	de Correos.	Admón-Pral-Correos	MD-Madrid.
A15GO000308	Laborada Revuelta, Manuel	31	dic	66	B-Integración	C. Ejecutivo	de Correos.	DG-Correos-Telecom	MD-Madrid.
A15GO000888	Trias Menéndez, Tomás	31	dic	66	B-Integración	C. Ejecutivo	de Correos.	Excedencia voluntaria.	
A15GO000309	Sánchez Gonzalo, José Alvaro	31	dic	66	B-Integración	C. Ejecutivo	de Correos.	Admón-Pral-Correos	MD-Madrid.
A15GO000310	Pasapera Sureda, Rosa	31	dic	66	B-Integración	C. Ejecutivo	de Correos.	Admón-Pral-Correos	BN-Barcelona.
A15GO000311	Gastaminza del Castillo, Severino	31	dic	66	B-Integración	C. Ejecutivo	de Correos.	Admón-Pral-Correos	CA-Cádiz.
A15GO000312	Vilchez Avila, María del Rosario	31	dic	66	B-Integración	C. Ejecutivo	de Correos.	Admón-Pral-Correos	GR-Granada.
A15GO000899	Zamarra Alentorn, Eulalia	31	dic	66	B-Integración	C. Ejecutivo	de Correos.	Excedencia voluntaria.	
A15GO000313	Benitez Benitez, Julio	31	dic	66	B-Integración	C. Ejecutivo	de Correos.	Admón-Pral-Correos	MD-Madrid.
A15GO000314	Martínez Velasco, María de las Nieves	31	dic	66	B-Integración	C. Ejecutivo	de Correos.	DG-Correos-Telecom	MD-Madrid.
A15GO000315	Duque Estévez, Sofía	31	dic	66	B-Integración	C. Ejecutivo	de Correos.	Admón-Pral-Correos	MD-Madrid.
A15GO000316	Ortiz-Roldán Gómez, Danie	31	dic	66	B-Integración	C. Ejecutivo	de Correos.	Admón-Pral-Correos	NA-Pamplona.
A15GO000890	Valero Balfagón, María de los Angeles	31	dic	66	B-Integración	C. Ejecutivo	de Correos.	Estafeta-Correos	MD-Navalcarnero.
A15GO000317	López Amblar, Joaquín	31	dic	66	B-Integración	C. Ejecutivo	de Correos.	Admón-Pral-Correos	VL-Valencia.
A15GO000318	Gallego Martínez, José	31	dic	66	B-Integración	C. Ejecutivo	de Correos.	Admón-Pral-Correos	MD-Madrid.
A15GO000319	Basterra Cabodevilla, María Dolores	31	dic	66	B-Integración	C. Ejecutivo	de Correos.	Admón-Pral-Correos	NA-Pamplona.
A15GO000320	Aguilera Aguilera, Acindino	31	dic	66	B-Integración	C. Ejecutivo	de Correos.	Admón-Pral-Correos	BU-Burgos.
A15GO000321	Piñeiro Melguizo, Claudio	31	dic	66	B-Integración	C. Ejecutivo	de Correos.	Admón-Pral-Correos	MD-Madrid.
A15GO000891	Berrozpe Bozal, Jesús	31	dic	66	B-Integración	C. Ejecutivo	de Correos.	Excedencia voluntaria.	
A15GO000322	Rigo Rigo, Andrés	31	dic	66	B-Integración	C. Ejecutivo	de Correos.	Admón-Pral-Correos	BL-P. Mallorca.
A15GO000323	Martín Fornoza, Elisa	31	dic	66	B-Integración	C. Ejecutivo	de Correos.	Supernumeraria.	
A15GO000324	Juárez Moreno, José	31	dic	66	B-Integración	C. Ejecutivo	de Correos.	Admón-Pral-Correos	MD-Madrid.
A15GO000325	Vilchez Avila, María Luisa	31	dic	66	B-Integración	C. Ejecutivo	de Correos.	Admón-Pral-Correos	GR-Granada.
A15GO000326	López de Pedro, Fructuoso	31	dic	66	B-Integración	C. Ejecutivo	de Correos.	Admón-Pral-Correos	ZR-Zaragoza.
A15GO000327	Nacarino Campon, José	31	dic	66	B-Integración	C. Ejecutivo	de Correos.	Admón-Pral-Correos	CC-Cáceres.
A15GO000328	Aguirre González, Juan	31	dic	66	B-Integración	C. Ejecutivo	de Correos.	Estafeta-Correos	SG-Sta. M. Nueva.
A15GO000329	Caamaño Diaz, Miguel	31	dic	66	B-Integración	C. Ejecutivo	de Correos.	Estafeta-Correos	ZR-Daroca.
A15GO000330	Caballería Fernández, Josefa de la	31	dic	66	B-Integración	C. Ejecutivo	de Correos.	DG-Correos-Telecom	MD-Madrid.
A15GO000331	Lacruz Calahorra, Jesús	31	dic	66	B-Integración	C. Ejecutivo	de Correos.	Admón-Pral-Correos	MD-Madrid.
A15GO000332	González Suárez, Francisca	31	dic	66	B-Integración	C. Ejecutivo	de Correos.	Admón-Pral-Correos	CO-Córdoba.
A15GO000333	Grande Cortés, María de las Nieves	31	dic	66	B-Integración	C. Ejecutivo	de Correos.	DG-Correos-Telecom	MD-Madrid.
A15GO000334	Bartolomé García, María del Pilar	31	dic	66	B-Integración	C. Ejecutivo	de Correos.	DG-Correos-Telecom	MD-Madrid.
A15GO000335	Gutiérrez García, Emilio	31	dic	66	B-Integración	C. Ejecutivo	de Correos.	Estafeta-Correos	CC-Coria.
A15GO000336	Acuña Peralta, Juan	31	dic	66	B-Integración	C. Ejecutivo	de Correos.	Estafeta-Correos	HV-Ayamonte.
A15GO000337	Manuel Miguel, Eugenio	31	dic	66	B-Integración	C. Ejecutivo	de Correos.	Admón-Pral-Correos	MD-Madrid.
A15GO000338	Carranza Diago, Arsenio	31	dic	66	B-Integración	C. Ejecutivo	de Correos.	Estafeta-Correos	PA-Baitanás.
A15GO000339	Magro Domínguez, Mariano	31	dic	66	B-Integración	C. Ejecutivo	de Correos.	Admón-Pral-Correos	MD-Madrid.
A15GO000340	Santa Cruz Chacón, Manuel	31	dic	66	B-Integración	C. Ejecutivo	de Correos.	Admón-Pral-Correos	MD-Madrid.
A15GO000341	Rodríguez de la Sierra Hernández, Luis	31	dic	66	B-Integración	C. Ejecutivo	de Correos.	Estafeta-Correos	TF-Realajo Alto.
A15GO000342	Hernández Ramos, Juan	31	dic	66	B-Integración	C. Ejecutivo	de Correos.	Estafeta-Correos	TF-Sta. C. Palma.
A15GO000343	Esparza Jauquicoa, Joaquín	31	dic	66	B-Integración	C. Ejecutivo	de Correos.	Estafeta-Correos	ST-Torrelavega.
A15GO000344	Castillo Martínez, Valentín del	31	dic	66	B-Integración	C. Ejecutivo	de Correos.	Admón-Pral-Correos	MD-Madrid.
A15GO000345	Herrera Sicilia, Julio	31	dic	66	B-Integración	C. Ejecutivo	de Correos.	Admón-Pral-Correos	TF-Sta. C. Tenerife
A15GO000346	García García, Joaquín	31	dic	66	B-Integración	C. Ejecutivo	de Correos.	Supernumerario.	
A15GO000348	Conde Sendino, Francisco	31	dic	66	B-Integración	C. Ejecutivo	de Correos.	Admón-Pral-Correos	PA-Palencia.

Número de Registro de Personal	Apellidos y nombre	Fecha de resolutor		Contenido de la resolución	Servicio en que está destinado	Provincia y localidad
		D.	M.			
A15GO000349	Ginés Martín, María Luisa	31	dic	66	B-Integración C. Ejecutivo de Correos	Excedencia voluntaria.
A15GO000350	Pérez Camacho, Manuel	31	dic	66	B-Integración C. Ejecutivo de Correos	Estafeta-Correos
A15GO000351	Casco Quintana, Antonio	31	dic	66	B-Integración C. Ejecutivo de Correos	Admón-Pral-Correos
A15GO000352	Gamundi Hernández Alfonso	31	dic	66	B-Integración C. Ejecutivo de Correos	Admón-Pral-Correos
A15GO000353	Bualas Bardina, Joaquín	31	dic	66	B-Integración C. Ejecutivo de Correos	Admón-Pral-Correos
A15GO000354	García López, Juan José	31	dic	66	B-Integración C. Ejecutivo de Correos	Admón-Centro-Correos
A15GO000355	Montes Canales, Angel	31	dic	66	B-Integración C. Ejecutivo de Correos	Admón-Pral-Correos
A15GO000356	Lledó García, Francisco	31	dic	66	B-Integración C. Ejecutivo de Correos	Estafeta-Correos
A15GO000357	Rosado Villalba, Joaquín	31	dic	66	B-Integración C. Ejecutivo de Correos	Estafeta-Correos
A15GO000358	Uriel Cester, Vicente	31	dic	66	B-Integración C. Ejecutivo de Correos	Admón-Pral-Correos
A15GO000359	Castro Sánchez, José	31	dic	66	B-Integración C. Ejecutivo de Correos	Admón-Pral-Correos
A15GO000360	Lucena Cabello, Antonio	31	dic	66	B-Integración C. Ejecutivo de Correos	Admón-Pral-Correos
A15GO000361	Martínez Querejeta, Arturo	31	dic	66	B-Integración C. Ejecutivo de Correos	Excedencia voluntaria.
A15GO000362	Bobigas Arroyo, Josefa	31	dic	66	B-Integración C. Ejecutivo de Correos	DG-Correos Telecom
A15GO000363	González López, María Luisa	31	dic	66	B-Integración C. Ejecutivo de Correos	Admón-Pral-Correos
A15GO000364	Colomer Cabero, Ladislao	31	dic	66	B-Integración C. Ejecutivo de Correos	Admón-Pral-Correos
A15GO000365	Mayoral Pérez, Restituto	31	dic	66	B-Integración C. Ejecutivo de Correos	Estafeta-Correos
A15GO000366	Izquierdo Durana, Juan	31	dic	66	B-Integración C. Ejecutivo de Correos	Admón-Pral-Correos
A15GO000367	Orejudo Hernanz, Dimas	31	dic	66	B-Integración C. Ejecutivo de Correos	Admón-Pral-Correos
A15GO000368	Cabeza Rodríguez, Gregorio	31	dic	66	B-Integración C. Ejecutivo de Correos	Admón-Pral-Correos
A15GO000369	Calzada Hernández, Ambrasio	31	dic	66	B-Integración C. Ejecutivo de Correos	Estafeta-Correos
A15GO000370	Hernández Eschban, Angel	31	dic	66	B-Integración C. Ejecutivo de Correos	Admón-Pral-Correos
A15GO000371	Olmos Barrios, Angel	31	dic	66	B-Integración C. Ejecutivo de Correos	Estafeta-Correos
A15GO000372	Fernández Sánchez, Cesar	31	dic	66	B-Integración C. Ejecutivo de Correos	Estafeta-Correos
A15GO000374	Román Villacampa, Carmen	31	dic	66	B-Integración C. Ejecutivo de Correos	Excedencia voluntaria.
A15GO000373	Fernández Estévez, Antonio	31	dic	66	B-Integración C. Ejecutivo de Correos	Admón-Pral-Correos
A15GO000374	Lorenzo García, Félix	31	dic	66	B-Integración C. Ejecutivo de Correos	Estafeta-Correos
A15GO000374	Villaseñor Felipe, Carlos	31	dic	66	B-Integración C. Ejecutivo de Correos	Excedencia voluntaria.
A15GO000375	Fuclí Cúa Jose	31	dic	66	B-Integración C. Ejecutivo de Correos	Admón-Especial-Correos
A15GO000376	Gascuña Alonso, Francisco	31	dic	66	B-Integración C. Ejecutivo de Correos	Estafeta-Correos
A15GO000377	Molina Cabañas, Enrique	31	dic	66	B-Integración C. Ejecutivo de Correos	Admón-Pral-Correos
A15GO000378	Andrés Zamorano, Mariano	31	dic	66	B-Integración C. Ejecutivo de Correos	Admón-Pral-Correos
A15GO000378	Arranz Calvo, Segundo	31	dic	66	B-Integración C. Ejecutivo de Correos	Admón-Pral-Correos
A15GO000379	Cordon Fernández, Manuel	31	dic	66	B-Integración C. Ejecutivo de Correos	Estafeta-Correos
A15GO000380	Bayona Rabal, Mariano	31	dic	66	B-Integración C. Ejecutivo de Correos	Admón-Pral-Correos
A15GO000381	Ferrer Rodríguez-Rey, Francisco	31	dic	66	B-Integración C. Ejecutivo de Correos	Estafeta-Correos
A15GO000382	Pérez Rodríguez, Ambrasio	31	dic	66	B-Integración C. Ejecutivo de Correos	Supernumerario
A15GO000383	Cendal Merchán, Valentin	31	dic	66	B-Integración C. Ejecutivo de Correos	Estafeta-Correos
A15GO000384	Martínez Ortega Juana	31	dic	66	B-Integración C. Ejecutivo de Correos	DG-Correos-Telecom
A15GO000385	Gómez Martín, Arsenio	31	dic	66	B-Integración C. Ejecutivo de Correos	Admón-Pral-Correos
A15GO000386	Galindo Lucía, Sixto	31	dic	66	B-Integración C. Ejecutivo de Correos	Estafeta-Correos
A15GO000386	Castillo Sancho, Luis	31	dic	66	B-Integración C. Ejecutivo de Correos	Excedencia voluntaria.
A15GO000389	Garcés Gelabert, Juan	31	dic	66	B-Integración C. Ejecutivo de Correos	Admón-Pral-Correos
A15GO000389	Gabris Muñoz, Juan	31	dic	66	B-Integración C. Ejecutivo de Correos	Excedencia voluntaria.
A15GO000390	Cebrián Berena, Manuel	31	dic	66	B-Integración C. Ejecutivo de Correos	Admón-Pral-Correos
A15GO000391	Beauchy Adame, Julio	31	dic	66	B-Integración C. Ejecutivo de Correos	Supernumerario
A15GO000391	Tejera Feo, Francisco	31	dic	66	B-Integración C. Ejecutivo de Correos	Excedencia voluntaria.
A15GO000392	Pérez Vázquez, Jesús	31	dic	66	B-Integración C. Ejecutivo de Correos	Excedencia voluntaria.
A15GO000393	Lácer Sornosa, Rafael	31	dic	66	B-Integración C. Ejecutivo de Correos	Admón-Pral-Correos
A15GO000394	Orduna Andueza, José	31	dic	66	B-Integración C. Ejecutivo de Correos	Admón-Pral-Correos
A15GO000395	Martin García, Luis	31	dic	66	B-Integración C. Ejecutivo de Correos	Excedencia voluntaria.
A15GO000395	Cid García Antonio	31	dic	66	B-Integración C. Ejecutivo de Correos	Admón-Pral-Correos
A15GO000396	Hernández Herranz, José	31	dic	66	B-Integración C. Ejecutivo de Correos	Admón-Pral-Correos
A15GO000397	Gómez-Menor Ruedas, Rafael	31	dic	66	B-Integración C. Ejecutivo de Correos	Excedencia voluntaria.
A15GO000398	Sobrino Díaz, Eduardo	31	dic	66	B-Integración C. Ejecutivo de Correos	Admón-Pral-Correos
A15GO000399	Sánchez García, Pedro	31	dic	66	B-Integración C. Ejecutivo de Correos	Admón-Pral-Correos
A15GO000400	Villada de la Grauja, María del Carmen	31	dic	66	B-Integración C. Ejecutivo de Correos	Admón-Pral-Correos
A15GO000401	Pixello Rivero, Francisco	31	dic	66	B-Integración C. Ejecutivo de Correos	Excedencia voluntaria.
A15GO000402	Buenestado Gómez, Bartolomé	31	dic	66	B-Integración C. Ejecutivo de Correos	Admón-Pral-Correos
A15GO000403	Brugera Torres, Andrés	31	dic	66	B-Integración C. Ejecutivo de Correos	Estafeta-Correos
A15GO000404	Urbina López, Manuel	31	dic	66	B-Integración C. Ejecutivo de Correos	Estafeta-Correos
A15GO000405	Pérez Sánchez, Ceferino	31	dic	66	B-Integración C. Ejecutivo de Correos	Admón-Pral-Correos
A15GO000406	Martínez Ibáñez, Angel	31	dic	66	B-Integración C. Ejecutivo de Correos	Admón-Pral-Correos

A15GO000423	Martínez Calatayud, María Luisa	31	diciembre	66	B-Integración C. Ejecutivo de Correos.	Admón-Pral-Correos	VL-Valencia.
A15GO000424	Esteban González, José Luis	31	diciembre	66	B-Integración C. Ejecutivo de Correos.	Admón-Pral-Correos	MD-Madrid.
A15GO000425	Ubeda López, Juan	31	diciembre	66	B-Integración C. Ejecutivo de Correos.	Admón-Pral-Correos	BN-Barcelona.
A15GO000426	Ormaechea Villanueva, Aurelio	31	diciembre	66	B-Integración C. Ejecutivo de Correos.	Admón-Pral-Correos	MD-Madrid.
A15GO000427	González Muñoz, Regino	31	diciembre	66	B-Integración C. Ejecutivo de Correos.	Estafeta-Correos	AV-Barco Avila.
A15GO000428	Cazorla Palenzuela, José Manuel	31	diciembre	66	B-Integración C. Ejecutivo de Correos.	Estafeta-Correos	GC-Pto de la Luz.
A15GO000935	Inés Adarves, María del Pilar	31	diciembre	66	B-Integración C. Ejecutivo de Correos.	Excedencia voluntaria.	
A15GO000429	Asún Tarazona, Leandro	31	diciembre	66	B-Integración C. Ejecutivo de Correos.	Estafeta-Correos	BN-S. Baudilio Ll.
A15GO000430	Martínez Larruñaga, María Cruz	31	diciembre	66	B-Integración C. Ejecutivo de Correos.	Estafeta-Correos	BN-S. Baudilio Ll.
A15GO000431	Camino Carreño, Eduardo	31	diciembre	66	B-Integración C. Ejecutivo de Correos.	Admón-Pral-Correos	MD-Madrid.
A15GO000433	Coli Triay, Antonio	31	diciembre	66	B-Integración C. Ejecutivo de Correos.	Admón-Pral-Correos	BL-P. Mallorca.
A15GO000434	Bengochea Sanz, Armando	31	diciembre	66	B-Integración C. Ejecutivo de Correos.	Admón-Pral-Correos	GU-GuadalaJara.
A15GO000435	Morales García, Vicente	31	diciembre	66	B-Integración C. Ejecutivo de Correos.	Excedencia voluntaria.	
A15GO000436	Contra Gao, Laureano	31	diciembre	66	B-Integración C. Ejecutivo de Correos.	Admón-Pral-Correos	BN-Barcelona.
A15GO000437	González Niño, Joaquín	31	diciembre	66	B-Integración C. Ejecutivo de Correos.	Supernumerario.	
A15GO000904	Asencio Sarabia, Santiago	31	diciembre	66	B-Integración C. Ejecutivo de Correos.	Estafeta-Correos	CA-Algeciras.
A15GO000928	Casals Marcén, María de la Concepción	31	diciembre	66	B-Integración C. Ejecutivo de Correos.	Excedencia voluntaria.	
A15GO000438	López Giner, Segismundo	31	diciembre	66	B-Integración C. Ejecutivo de Correos.	Estafeta-Correos	CA-Sanlúcar Bda.
A15GO000905	Andrés Marco, Marino	31	diciembre	66	B-Integración C. Ejecutivo de Correos.	Excedencia voluntaria.	
A15GO000439	Torres Salmerón, María Dolores	31	diciembre	66	B-Integración C. Ejecutivo de Correos.	DG-Correos-Telecom	MD-Madrid.
A15GO000440	Arroyo Sierra, Simón	31	diciembre	66	B-Integración C. Ejecutivo de Correos.	Supernumerario.	
A15GO000932	Esteban Martínez, Elisa	31	diciembre	66	B-Integración C. Ejecutivo de Correos.	Admón-Pral-Correos	LO-Logroño.
A15GO000441	Domingo Carretero, Pedro	31	diciembre	66	B-Integración C. Ejecutivo de Correos.	Estafeta-Correos	MA-El Palo.
A15GO000442	Fernández Millanes, Francisco	31	diciembre	66	B-Integración C. Ejecutivo de Correos.	Admón-Pral-Correos	HV-Huelva.
A15GO000443	Gordillo Aguilar, Manuel	31	diciembre	66	B-Integración C. Ejecutivo de Correos.	Admón-Pral-Correos	SS-Sevilla.
A15GO000907	Figal Fuentes, Antonio	31	diciembre	66	B-Integración C. Ejecutivo de Correos.	Admón-Pral-Correos	ZA-Zamora.
A15GO000444	Calonge Sanz, Julio	31	diciembre	66	B-Integración C. Ejecutivo de Correos.	Estafeta-Correos	HV-P Condado.
A15GO000445	Salvador Garza Marco, Bienvenido	31	diciembre	66	B-Integración C. Ejecutivo de Correos.	Admón-Pral-Correos	MD-Madrid.
A15GO000446	Valle Rodríguez, Quintín	31	diciembre	66	B-Integración C. Ejecutivo de Correos.	Admón-Pral-Correos	SA-Salamanca.
A15GO000447	Felez Peral, María del Pilar	31	diciembre	66	B-Integración C. Ejecutivo de Correos.	DG-Correos-Telecom	MD-Madrid.
A15GO000448	Sustacha Elexpuru, Juan	31	diciembre	66	B-Integración C. Ejecutivo de Correos.	Estafeta-Correos	VZ-Munguía.
A15GO000449	Guajardo Eguiluz, Joaquín	31	diciembre	66	B-Integración C. Ejecutivo de Correos.	Admón-Pral-Correos	MD-Madrid.
A15GO000450	Díez Santos, Melecio	31	diciembre	66	B-Integración C. Ejecutivo de Correos.	Admón-Pral-Correos	VL-Valencia.
A15GO000451	Dorda Cebada, Rosalía	31	diciembre	66	B-Integración C. Ejecutivo de Correos.	DG-Correos-Telecom	MD-Madrid.
A15GO000452	Rodríguez Fernández, Silvino	31	diciembre	66	B-Integración C. Ejecutivo de Correos.	Admón-Pral-Correos	CA-Ceuta.
A15GO000453	Mora Mora, Manuel	31	diciembre	66	B-Integración C. Ejecutivo de Correos.	Admón-Pral-Correos	TF-Sta. Cruz T.
A15GO000454	Vallejo Muñoz, Antolín	31	diciembre	66	B-Integración C. Ejecutivo de Correos.	Admón-Pral-Correos	MD-Madrid.
A15GO000455	Molina Cano, Emilio	31	diciembre	66	B-Integración C. Ejecutivo de Correos.	Estafeta-Correos	MU-Blanca.
A15GO000456	Riutort Berlanga, Rosa	31	diciembre	66	B-Integración C. Ejecutivo de Correos.	Supernumeraria.	
A15GO000457	Martínez Rodríguez, Abundio	31	diciembre	66	B-Integración C. Ejecutivo de Correos.	Admón-Pral-Correos	MD-Madrid.
A15GO000458	Baguda Bellapart, Martín	31	diciembre	66	B-Integración C. Ejecutivo de Correos.	Admón-Pral-Correos	GE-Gerona.
A15GO000459	Roche Ortega, Ignacia	31	diciembre	66	B-Integración C. Ejecutivo de Correos.	DG-Correos-Telecom	MD-Madrid.
A15GO000460	Fernández González, Antonio	31	diciembre	66	B-Integración C. Ejecutivo de Correos.	Admón-Pral-Correos	OV-Oviedo.
A15GO000461	Quevedo Ortega, José	31	diciembre	66	B-Integración C. Ejecutivo de Correos.	Admón-Pral-Correos	GC-Las Palmas.
A15GO000462	Moreno Calvo, Enrique	31	diciembre	66	B-Integración C. Ejecutivo de Correos.	Estafeta-Correos	SE-Carmona.
A15GO000463	Olmo Castillo, Milagros del	31	diciembre	66	B-Integración C. Ejecutivo de Correos.	DG-Correos-Telecom	MD-Madrid.
A15GO000464	Jiménez Román, Diego	31	diciembre	66	B-Integración C. Ejecutivo de Correos.	Estafeta-Correos	MA-Pizarra.
A15GO000465	Balbín Balbín, Alfredo	31	diciembre	66	B-Integración C. Ejecutivo de Correos.	Estafeta-Correos	OV-Colunga.
A15GO000911	Prieto Suárez, María Luisa	31	diciembre	66	B-Integración C. Ejecutivo de Correos.	Admón-Pral-Correos	OV-Oviedo.
A15GO000466	Río Durán, Ramón del	31	diciembre	66	B-Integración C. Ejecutivo de Correos.	Admón-Pral-Correos	CA-Ceuta.
A15GO000467	Pérez Gabriel, Manuel	31	diciembre	66	B-Integración C. Ejecutivo de Correos.	Estafeta-Correos	SE-Osuna.
A15GO000477	García Barreto, Rafael	31	diciembre	66	B-Integración C. Ejecutivo de Correos.	Estafeta-Correos	TF-La Cuesta.
A15GO000468	Picón Hernández, María Natividad	31	diciembre	66	B-Integración C. Ejecutivo de Correos.	DG-Correos-Telecom	MD-Madrid.
A15GO000469	García Muñoz, Fernando	31	diciembre	66	B-Integración C. Ejecutivo de Correos.	Estafeta-Correos	CO-Peñarroya Pueb.
A15GO000470	Guerrero Ferrer, Ricardo	31	diciembre	66	B-Integración C. Ejecutivo de Correos.	Admón-Pral-Correos	MD-Madrid.
A15GO000471	Navarro Corpas, José	31	diciembre	66	B-Integración C. Ejecutivo de Correos.	Admón-Pral-Correos	SE-Sevilla.
A15GO000472	Núñez Gómez, Fernando	31	diciembre	66	B-Integración C. Ejecutivo de Correos.	Estafeta-Correos	CN-Mellid.
A15GO000912	Balbuena Balbuena, Lorenzo	31	diciembre	66	B-Integración C. Ejecutivo de Correos.	Excedencia voluntaria.	
A15GO000473	Espinosa Linares, José	31	diciembre	66	B-Integración C. Ejecutivo de Correos.	Admón-Pral-Correos	GR-Granada.
A15GO000475	Felipe Domínguez, Alfonso	31	diciembre	66	B-Integración C. Ejecutivo de Correos.	Estafeta-Correos	GC-Puerto Rosario.
A15GO000476	Barbero García, Alfredo	31	diciembre	66	B-Integración C. Ejecutivo de Correos.	Estafeta-Correos	JA-Torreperogil.
A15GO000478	Criado Zpa, José	31	diciembre	66	B-Integración C. Ejecutivo de Correos.	Admón-Pral-Correos	AL-Almería.
A15GO000479	Grande Pérez, Clamades	31	diciembre	66	B-Integración C. Ejecutivo de Correos.	Admón-Pral-Correos	SA-Salamanca.
A15GO000480	Balseiro Veiga, José María	31	diciembre	66	B-Integración C. Ejecutivo de Correos.	Estafeta-Correos	CN-La Juba.
A15GO000481	Ferrer Estelrich, Miquel	31	diciembre	66	B-Integración C. Ejecutivo de Correos.	Admón-Pral-Correos	BL-Palma Mallorca.
A15GO000482	Villanueva Salvador, Agustina	31	diciembre	66	B-Integración C. Ejecutivo de Correos.	DG-Correos-Telecom	MD-Madrid.
A15GO000483	Bozalongo Lengua, Angeles	31	diciembre	66	B-Integración C. Ejecutivo de Correos.	Estafeta-Correos	LO-Calahorra.
A15GO000484	Lafuente Romeo, Juan	31	diciembre	66	B-Integración C. Ejecutivo de Correos.	Admón-Pral-Correos	LO-Logroño.
A15GO000913	Martínez Zurdo, Angel	31	diciembre	66	B-Integración C. Ejecutivo de Correos.	Excedencia voluntaria.	
A15GO000485	Fernández Monescillo, Moisés	31	diciembre	66	B-Integración C. Ejecutivo de Correos.	Admón-Pral-Correos	MD-Madrid.

Número de Registro de Personal	Apellidos y nombre	Fecha de la resolución			Contenido de la resolución	Servicio en que está destinado	Provincia y localidad
		D.	M.	A.			
A15GO000486	Horrach Fiol, Sebastián	31	dic	66	B-Integración C. Ejecutivo de Correos	Estafeta-Correos	BL-Lloseta.
A15GO000487	Lera Avila, José	31	dic	66	B-Integración C. Ejecutivo de Correos.	Admón-Pral-Correos	SE-Sevilla.
A15GO000488	Ferrer Llabres, Jaime	31	dic	66	B-Integración C. Ejecutivo de Correos	Admón-Pral-Correos	BL-Palma Mallorca
A15GO000489	Valero Ballagón, Antonio	31	dic	66	B-Integración C. Ejecutivo de Correos.	Admón-Pral-Correos	MD-Madrid.
A15GO000490	Santos Pardo, Victoria	31	dic	66	B-Integración C. Ejecutivo de Correos	Admón-Pral-Correos	BU-Burgos.
A15GO000491	Valderrábano Aguirre, Isabel	31	dic	66	B-Integración C. Ejecutivo de Correos.	Admón-Pral-Correos	CS-Castellón.
A15GO000492	Ordóñez Claros, Elena	31	dic	66	B-Integración C. Ejecutivo de Correos.	DG-Correos-Telecom	MD-Madrid.
A15GO002360	Dorda Cebada, María Dolores	31	dic	66	B-Integración C. Ejecutivo de Correos.	Excedencia voluntaria.	
A15GO000494	Vizcaino Rodríguez, María Dolores	31	dic	66	B-Integración C. Ejecutivo de Correos.	Admón-Pral-Correos	MD-Madrid.
A15GO000495	Bayarri Gijón, José	31	dic	66	B-Integración C. Ejecutivo de Correos.	Admón-Pral-Correos	MU-Murcia.
A15GO000496	Fernández Oramas, Marino	31	dic	66	B-Integración C. Ejecutivo de Correos	Estafeta-Correos	TF-Icod.
A15GO000497	Rodríguez Granda, Luisa	31	dic	66	B-Integración C. Ejecutivo de Correos	DG-Correos-Telecom	MD-Madrid.
A15GO000498	Arroyo García, José	31	dic	66	B-Integración C. Ejecutivo de Correos	Estafeta-Correos	GR-Loja.
A15GO000499	Pérez Bernuz, Natividad	31	dic	66	B-Integración C. Ejecutivo de Correos	Supernumeraria.	
A15GO000500	Martínez Arteaga, Juan	31	dic	66	B-Integración C. Ejecutivo de Correos.	Admón-Pral-Correos	VL-Valencia.
A15GO000501	Godoy Jiménez, José Luis	31	dic	66	B-Integración C. Ejecutivo de Correos.	Estafeta-Correos	GR-Loja.
A15GO000927	Díaz Murugarren, Ignacio	31	dic	66	B-Integración C. Ejecutivo de Correos.	Excedencia voluntaria.	
A15GO000502	Sen Muñoz, Juan de la	31	dic	66	B-Integración C. Ejecutivo de Correos.	Admón-Pral-Correos	MD-Madrid.
A15GO000503	Gracia Anglada, Hilaria	31	dic	66	B-Integración C. Ejecutivo de Correos.	Admón-Pral-Correos	ZR-Zaragoza.
A15GO000531	Gómez de Segura Durana, Arcadio	31	dic	66	B-Integración C. Ejecutivo de Correos	Estafeta-Correos	GP-Arechavaleta.
A15GO000504	Ubide García, José	31	dic	66	B-Integración C. Ejecutivo de Correos	Excedencia voluntaria.	
A15GO000505	Pons Bisquerra, Gabriel	31	dic	66	B-Integración C. Ejecutivo de Correos	Admón-Pral-Correos	BL-Palma Mallorca
A15GO000506	Castro Castro, Ernesto	31	dic	66	B-Integración C. Ejecutivo de Correos	Admón-Pral-Correos	MD-Madrid.
A15GO000507	Arcega Velilla, Josefa	31	dic	66	B-Integración C. Ejecutivo de Correos	Admón-Pral-Correos	HU-Huesca.
A15GO000508	Colom Colom, Antonio	31	dic	66	B-Integración C. Ejecutivo de Correos.	Estafeta-Correos	BL-Porreras.
A15GO000509	Tallón Muñoz, Manuel	31	dic	66	B-Integración C. Ejecutivo de Correos	Admón-Pral-Correos	CO-Córdoba
A15GO000510	Rodríguez Granda, Julia Ascensión	31	dic	66	B-Integración C. Ejecutivo de Correos.	DG-Correos-Telecom	MD-Madrid.
A15GO000941	Zappino Fernández, Manuel	31	dic	66	B-Integración C. Ejecutivo de Correos.	Admón-Pral-Correos	MD-Madrid.
A15GO000511	Artacho Villaverde, María de los Dolores	31	dic	66	B-Integración C. Ejecutivo de Correos	Admón-Pral-Correos	CA-Ceuta.
A15GO000512	Hidalgo Ruiz, Francisco	31	dic	66	B-Integración C. Ejecutivo de Correos.	Admón-Pral-Correos	GR-Granada.
A15GO000513	Gago Barrio, Jerónimo	31	dic	66	B-Integración C. Ejecutivo de Correos.	Admón-Pral-Correos	MD-Madrid.
A15GO000915	García Paniagua, Francisca	31	dic	66	B-Integración C. Ejecutivo de Correos	Excedencia voluntaria.	
A15GO000514	Moreno Orive, Luisa	31	dic	66	B-Integración C. Ejecutivo de Correos	Admón-Pral-Correos	VZ-Bilbao.
A15GO000515	Cejudo Fernández del Rincón, José	31	dic	66	B-Integración C. Ejecutivo de Correos	Estafeta-Correos	JA-Baeza
A15GO000516	García Jiménez, Luis	31	dic	66	B-Integración C. Ejecutivo de Correos	Excedencia voluntaria.	
A15GO000517	Tomás Sánchez, Manuel	31	dic	66	B-Integración C. Ejecutivo de Correos.	Admón-Pral-Correos	MA-Málaga.
A15GO000518	Salazar Ruiz, Jesús	31	dic	66	B-Integración C. Ejecutivo de Correos	Estafeta-Correos	NA-Villaf. Oria.
A15GO000519	San Martín Reina, Francisco	31	dic	66	B-Integración C. Ejecutivo de Correos	Excedencia voluntaria.	
A15GO000520	Emparán Aramendi, María Elena	31	dic	66	B-Integración C. Ejecutivo de Correos	Estafeta-Correos	GP-Irún
A15GO000521	Dorda Cebada, Angela	31	dic	66	B-Integración C. Ejecutivo de Correos	Supernumeraria	
A15GO000522	Gil-Ortega López, Marcial	31	dic	66	B-Integración C. Ejecutivo de Correos	Estafeta-Correos	CR-Alcazar S. Juan.
A15GO000523	Martínez Martínez, Arsenio	31	dic	66	B-Integración C. Ejecutivo de Correos	Admón-Pral-Correos	BU-Burgos.
A15GO000524	Mediavilla Pérez, Vidal	31	dic	66	B-Integración C. Ejecutivo de Correos	Admón-Pral-Correos	MD-Madrid.
A15GO000525	Avelló Prieto, Gonzalo	31	dic	66	B-Integración C. Ejecutivo de Correos	Admón-Pral-Correos	MD-Madrid.
A15GO000526	Afonso Pérez, Pedro	31	dic	66	B-Integración C. Ejecutivo de Correos.	Estafeta-Correos	GC-Bacriada General G. Escamez.
A15GO000527	Martínez Contreras, Mauricio	31	dic	66	B-Integración C. Ejecutivo de Correos	Estafeta-Correos	MD-Getafe.
A15GO000528	Cotallo Sánchez, Manuel	31	dic	66	B-Integración C. Ejecutivo de Correos.	Admón-Pral-Correos	MD-Madrid.
A15GO000529	Calzada Marcos, Miguel	31	dic	66	B-Integración C. Ejecutivo de Correos	Admón-Pral-Correos	VI-Valencia.
A15GO000530	Valero Martín, Felsa	31	dic	66	B-Integración C. Ejecutivo de Correos	Admón-Pral-Correos	SA-Salamanca.
A15GO000917	Enriquez Prados, María Teresa	31	dic	66	B-Integración C. Ejecutivo de Correos.	Excedencia voluntaria.	
A15GO000532	Rodríguez Granda, María de la Esperanza	31	dic	66	B-Integración C. Ejecutivo de Correos.	Supernumeraria.	
A15GO000533	Huici Goñi, Jesús	31	dic	66	B-Integración C. Ejecutivo de Correos	Estafeta-Correos	NA-Castejón.
A15GO000534	Crespo Piteira, Julian	31	dic	66	B-Integración C. Ejecutivo de Correos	Admón-Centro-Correos	PO-Vigo.
A15GO000535	Dapena Amigó, María Josefa	31	dic	66	B-Integración C. Ejecutivo de Correos	Admón-Pral-Correos	GP-San Sebastián.
A15GO000536	Consuegra Tapia, Carlos	31	dic	66	B-Integración C. Ejecutivo de Correos	Admón-Pral-Correos	BN-Barcelona.
A15GO000538	Mediano Alcalde, Dolores	31	dic	66	B-Integración C. Ejecutivo de Correos	Admón-Pral-Correos	MD-Madrid.
A15GO000539	López de Arbina Jiménez, Víctor	31	dic	66	B-Integración C. Ejecutivo de Correos.	Admón-Pral-Correos	AA-Vitoria.
A15GO000540	Falancar Torres, Carlos	31	dic	66	B-Integración C. Ejecutivo de Correos	Admón-Pral-Correos	MD-Madrid.
A15GO000542	Guirado López, Cristóbal	31	dic	66	B-Integración C. Ejecutivo de Correos.	Estafeta-Correos	CO-Castro del Río.
A15GO000543	Ballesteros Carmona, Rafael	31	dic	66	B-Integración C. Ejecutivo de Correos.	Estafeta-Correos	CO-Palma del Río.
A15GO000544	Rizo Bover, Félix	31	dic	66	B-Integración C. Ejecutivo de Correos.	Admón-Pral-Correos	BN-Barcelona.

Número de Registro de Personal	Apellidos y nombre	Fecha de la resolución			Contenido de la resolución	Servicio en que está destinado	Provincia y localidad
		D.	M.	A.			
A15CO000605	García Pérez, Enrique	31	dic	66	B-Integración C. Ejecutivo de Correos.	Admón-Pral-Correos	CN-La Coruña.
A15GO000609	Pérez Pascual, Manuel	31	dic	66	B-Integración C. Ejecutivo de Correos.	Admón-Pral-Correos	PA-Palencia.
A15GO000606	Anguita Bueno, Miguel	31	dic	66	B-Integración C. Ejecutivo de Correos.	Admón-Pral-Correos	SF-Sevilla.
A15GO000607	Sánchez García, Florian	31	dic	66	B-Integración C. Ejecutivo de Correos.	Admón-Pral-Correos	MA-Málaga.
A15GO000608	Irache Bernet, Maria Bonaria	31	dic	66	B-Integración C. Ejecutivo de Correos.	Admón-Pral-Correos	ZR-Zaragoza.
A15GO000610	Sánchez Criado, Gabriel	31	dic	66	B-Integración C. Ejecutivo de Correos.	Admón-Pral-Correos	CO-Córdoba.
A15GO000611	Casado Rodríguez, Carmen	31	dic	66	B-Integración C. Ejecutivo de Correos.	Admón-Pral-Correos	CN-La Coruña.
A15GO000612	Cañas González, Encarnación	31	dic	66	B-Integración C. Ejecutivo de Correos.	Admón-Pral-Correos	MD-Madrid.
A15GO000613	Iriarte Marco, Isabel	31	dic	66	B-Integración C. Ejecutivo de Correos.	DG-Correos-Telecom	MD-Madrid.
A15GO000614	Márquez Hernández, Casimiro	31	dic	66	B-Integración C. Ejecutivo de Correos.	Estafeta-Correos	SE-Villan. Rios.
A15GO000930	Esquisabel Miranda, Pedro	31	dic	66	B-Integración C. Ejecutivo de Correos.	Excedencia voluntaria.	
A15GO000615	Bañuelos Espinosa, Gerardo	31	dic	66	B-Integración C. Ejecutivo de Correos.	Estafeta-Correos	LO-Arnedo.
A15GO000616	García Jiménez, Angel	31	dic	66	B-Integración C. Ejecutivo de Correos.	Admón-Pral-Correos	AV-Avila.
A15GO000617	Barroso Domingo, David	31	dic	66	B-Integración C. Ejecutivo de Correos.	Admón-Pral-Correos	MD-Madrid.
A15GO000618	Mármol Garcés, Daniel del	31	dic	66	B-Integración C. Ejecutivo de Correos.	Estafeta-Correos	MA-Coin.
A15GO000619	Noguerales Cayuela, Urbano	31	dic	66	B-Integración C. Ejecutivo de Correos.	DG-Correos-Telecom	MD-Madrid.
A15GO001561	Robles Alcolea, Natividad	31	dic	66	B-Integración C. Ejecutivo de Correos.	Excedencia voluntaria.	
A15GO000620	Pérez Cuadri, José	31	dic	66	B-Integración C. Ejecutivo de Correos.	Estafeta-Correos	HV-Trigueros.
A15GO000621	Contreras Franco, María Candelaria	31	dic	66	B-Integración C. Ejecutivo de Correos.	Admón-Pral-Correos	MD-Madrid.
A15GO001563	Fuente González, María Concepción de la	31	dic	66	B-Integración C. Ejecutivo de Correos.	Excedencia voluntaria.	
A15GO000622	Ocón Tejada Guzmán	31	dic	66	B-Integración C. Ejecutivo de Correos.	Admón-Pral-Correos	OR-Orense.
A15GO000623	Llorente Lozano, Jorge	31	dic	66	B-Integración C. Ejecutivo de Correos.	Admón-Pral-Correos	VA-Valladolid.
A15GO000624	Crúz Cardoso, José	31	dic	66	B-Integración C. Ejecutivo de Correos.	Admón-Pral-Correos	SA-Salamanca.
A15GO000625	Cirera Pes, Dionisia	31	dic	66	B-Integración C. Ejecutivo de Correos.	Excedencia voluntaria.	
A15GO000626	López Miguel, Fernando	31	dic	66	B-Integración C. Ejecutivo de Correos.	Admón-Pral-Correos	PA-Palencia.
A15GO000627	Ayora Alonso, Santiago	31	dic	66	B-Integración C. Ejecutivo de Correos.	Admón-Pral-Correos	CA-Ceuta.
A15GO000628	Torres Chacón, María Dolores	31	dic	66	B-Integración C. Ejecutivo de Correos.	Admón-Pral-Correos	SG-Segovia.
A15GO000629	Moreno Martín, Rafael	31	dic	66	B-Integración C. Ejecutivo de Correos.	Admón-Pral-Correos	SE-Sevilla.
A15GO000630	Alvarez Martínez, Benjamin	31	dic	66	B-Integración C. Ejecutivo de Correos.	Estafeta-Correos	OV-Pravia.
A15GO000631	Jiménez Martín, Rafael	31	dic	66	B-Integración C. Ejecutivo de Correos.	DG-Correos-Telecom	MD-Madrid.
A15GO000632	Díaz Jarauta, Cristóbal	31	dic	66	B-Integración C. Ejecutivo de Correos.	Estafeta-Correos	BN-Gavá.
A15GO000633	Perea López, Manuel	31	dic	66	B-Integración C. Ejecutivo de Correos.	Admón-Pral-Correos	SE-Sevilla.
A15GO000634	Aguirre Gil, Alfonso	31	dic	66	B-Integración C. Ejecutivo de Correos.	Estafeta-Correos	ZA-Toro.
A15GO000635	Rodríguez Rego, Aleida de Jesús	31	dic	66	B-Integración C. Ejecutivo de Correos.	Admón-Pral-Correos	AC-Alicante.
A15GO000636	Betridú Bosch, Dolores	31	dic	66	B-Integración C. Ejecutivo de Correos.	Admón-Pral-Correos	LR-Lerida.
A15GO000637	Blanco Oñate, Francisco	31	dic	66	B-Integración C. Ejecutivo de Correos.	Admón-Pral-Correos	SE-Sevilla.
A15GO000638	Higuera Higuera, Benigno	31	dic	66	B-Integración C. Ejecutivo de Correos.	Admón-Pral-Correos	MD-Madrid.
A15GO000639	Macías Esquivel, José	31	dic	66	B-Integración C. Ejecutivo de Correos.	Admón-Pral-Correos	SE-Sevilla.
A15GO000640	Hernández Larumba, Silvio	31	dic	66	B-Integración C. Ejecutivo de Correos.	Admón-Pral-Correos	GP-S. Sebastián.
A15GO001085	Gómez Canales, Eduardo	31	dic	66	B-Integración C. Ejecutivo de Correos.	Excedencia voluntaria.	
A15GO000641	Múgica Gorriacho, Román	31	dic	66	B-Integración C. Ejecutivo de Correos.	Admón-Pral-Correos	NA-Pamplona.
A15GO000642	Melchor Rubio, Esteban	31	dic	66	B-Integración C. Ejecutivo de Correos.	Admón-Pral-Correos	LU-Lugo.
A15GO000643	Caamaño Oreiro, Pedro	31	dic	66	B-Integración C. Ejecutivo de Correos.	Admón-Pral-Correos	MD-Madrid.
A15GO000644	Sintes Juaneda, Jaime	31	dic	66	B-Integración C. Ejecutivo de Correos.	Admón-Pral-Correos	BL-Palma Mall.
A15GO000645	Acero Saigado, Lisardo	31	dic	66	B-Integración C. Ejecutivo de Correos.	Admón-Pral-Correos	BA-Badajoz.
A15CO000646	Fernández Rodríguez, Julio	31	dic	66	B-Integración C. Ejecutivo de Correos.	Admón-Centro-Correos	CN-Santiago.
A15GO000647	Ibáñez Méndez, Jesús	31	dic	66	B-Integración C. Ejecutivo de Correos.	Admón-Pral-Correos	LU-Lugo.
A15GO000648	Fernández Ruiz, Antonio	31	dic	66	B-Integración C. Ejecutivo de Correos.	Admón-Pral-Correos	AL-Almería.
A15GO000649	López González, Eugenio	31	dic	66	B-Integración C. Ejecutivo de Correos.	Admón-Pral-Correos	MD-Madrid.
A15GO000650	Revuelta Abascal, Elena	31	dic	66	B-Integración C. Ejecutivo de Correos.	Estafeta-Correos	ST-Torrelavega.
A15GO000651	Lalana Lozano, Gerardo	31	dic	66	B-Integración C. Ejecutivo de Correos.	Excedencia voluntaria.	
A15GO000652	Moya Núñez, Antonio	31	dic	66	B-Integración C. Ejecutivo de Correos.	Admón-Pral-Correos	MA-Madrid.
A15GO000653	Segovia Méndez, Manuel	31	dic	66	B-Integración C. Ejecutivo de Correos.	Estafeta-Correos	SA-Puentes S. Est.
A15GO000654	Castillo Díaz, Julio	31	dic	66	B-Integración C. Ejecutivo de Correos.	Estafeta-Correos	PO-Cambados.
A15GO000655	García Martín, Eustorio	31	dic	66	B-Integración C. Ejecutivo de Correos.	Estafeta-Correos	VA-Med. Rioseco.
A15GO000656	Guerrero Ramírez, Francisco	31	dic	66	B-Integración C. Ejecutivo de Correos.	Estafeta-Correos	SE-Mair. Alcor.
A15GO000657	Sánchez Blázquez, Emiliano	31	dic	66	B-Integración C. Ejecutivo de Correos.	Admón-Pral-Correos	MD-Madrid.
A15GO000658	Sanzol Moriones, Francisco	31	dic	66	B-Integración C. Ejecutivo de Correos.	Estafeta-Correos	VZ-Bermeo.
A15GO000659	Gonzalvo Gassón, Mariano	31	dic	66	B-Integración C. Ejecutivo de Correos.	Admón-Pral-Correos	MD-Madrid.
A15GO000660	Sánchez García, Gaspar	31	dic	66	B-Integración C. Ejecutivo de Correos.	Estafeta-Correos	AB-La Roda.
A15GO000661	Rodríguez Carmona, Juan	31	dic	66	B-Integración C. Ejecutivo de Correos.	Admón-Pral-Correos	MA-Málaga.
A15GO000662	Bravo Martín, Siro	31	dic	66	B-Integración C. Ejecutivo de Correos.	Admón-Pral-Correos	MD-Madrid.
A15CO000663	Izquierdo Romero, Manuel	31	dic	66	B-Integración C. Ejecutivo de Correos.	Admón-Pral-Correos	MD-Madrid.

A15GO000664	Moro Fernández, María Florinda	31 dic 66	B-Integración	C. Ejecutivo de Correos.	Admón-Pral-Correos	LE-León.
A15GO000665	Ruiz de Clavijo Aragón, Paulino	31 dic 66	B-Integración	C. Ejecutivo de Correos.	Estafeta-Correos	HV-Moguer.
A15GO000666	Bernal Soriano, María del Pilar	31 dic 66	B-Integración	C. Ejecutivo de Correos	Estafeta-Correos	HU-Barbastró.
A15GO000667	Vergara del Pino, Francisco	31 dic 66	B-Integración	C. Ejecutivo de Correos	Estafeta-Correos	GR-Almuñécar.
A15GO000668	Titos Ramirez, Antonio	31 dic 66	B-Integración	C. Ejecutivo de Correos.	Admón-Pral-Correos	GR-Cranada
A15GO000669	Vazero Montes, Manuel	31 dic 66	R-Integración	C. Ejecutivo de Correos	Excedencia voluntaria.	
A15GO000670	Salord Farnés, Gabriel	31 dic 66	B-Integración	C. Ejecutivo de Correos	Estafeta-Correos	I.R-Pons.
A15GO000671	Ortiz Zorrilla, José	31 dic 66	B-Integración	C. Ejecutivo de Correos	Admón-Pral-Correos	ST-Santander
A15GO000672	Vicioso Olmedo, Pablo	31 dic 66	B-Integración	C. Ejecutivo de Correos	Admón-Pral-Correos	MA-Málaga.
A15GO000673	Bartrina Diaz, María del Carmen	31 dic 66	B-Integración	C. Ejecutivo de Correos.	Supernumeraria.	
A15GO000674	López Fernández, Carlos	31 dic 66	B-Integración	C. Ejecutivo de Correos	Estafeta-Correos	CN-Negreira.
A15GO000675	Vivanco Gutiérrez, Teresa	31 dic 66	B-Integración	C. Ejecutivo de Correos	Admón-Pral-Correos	VZ-Bilbao
A15GO000676	Santos Olmos, Antonio	31 dic 66	B-Integración	C. Ejecutivo de Correos	Admón-Pral-Correos	SG-Segovia.
A15GO000677	Madariaga Rodríguez, José de	31 dic 66	B-Integración	C. Ejecutivo de Correos	Admón-Pral-Correos	SE-Sevilla.
A15GO000678	Megias Rosa, Angela	31 dic 66	B-Integración	C. Ejecutivo de Correos	Estafeta-Correos	CA-Algeciras.
A15GO000679	Ponce Ramos, José	31 dic 66	B-Integración	C. Ejecutivo de Correos	Excedencia voluntaria.	
A15GO000680	Navas Hernando, Moisés	31 dic 66	B-Integración	C. Ejecutivo de Correos	Admón-Pral-Correos	MD-Madrid.
A15GO000681	Otero Seijas, Jesús	31 dic 66	B-Integración	C. Ejecutivo de Correos	Admón-Pral-Correos	PO-Pontevedra.
A15GO000682	Ramos Sánchez, Angel	31 dic 66	B-Integración	C. Ejecutivo de Correos	Admón-Pral-Correos	MA-Málaga.
A15GO000683	Riaguas Carreño, María Encarnación	31 dic 66	B-Integración	C. Ejecutivo de Correos	DG-Correo-Telecom	MD-Madrid.
A15GO000684	Arenal Martínez, María del Carmen	31 dic 66	B-Integración	C. Ejecutivo de Correos	DG-Correo-Telecom	MD-Madrid.
A15GO000685	González-Alegre Navarro, María Guadalupe.	31 dic 66	B-Integración	C. Ejecutivo de Correos	Excedencia voluntaria.	
A15GO000686	Hidalgo Guerra, Antonio	31 dic 66	B-Integración	C. Ejecutivo de Correos	Admón-Pral-Correos	BN-Barcelona.
A15GO000687	Vidal Cabas, Mercedes	31 dic 66	B-Integración	C. Ejecutivo de Correos	Admón-Pral-Correos	BN-Barcelona.
A15GO000688	Gómez Canales, Alberto	31 dic 66	B-Integración	C. Ejecutivo de Correos	Admón-Pral-Correos	MD-Madrid.
A15GO000689	Diaz Melián, Apolinario	31 dic 66	B-Integración	C. Ejecutivo de Correos	Estafeta-Correos	GC-Puerto Luz.
A15GO000690	Vivas González, Rafael	31 dic 66	B-Integración	C. Ejecutivo de Correos	Supernumerario.	
A15GO000691	García de Soto Vances, María Luisa	31 dic 66	B-Integración	C. Ejecutivo de Correos	DG-Correo-Telecom	MD-Madrid.
A15GO000692	Muñoz Martín, Alfonso	31 dic 66	B-Integración	C. Ejecutivo de Correos	Estafeta-Correos	CA-La Línea.
A15GO000693	Mateos Vizcaino, Francisco	31 dic 66	B-Integración	C. Ejecutivo de Correos	Admón-Pral-Correos	SE-Sevilla.
A15GO000694	López del Olmo, Florentino	31 dic 66	B-Integración	C. Ejecutivo de Correos	Excedencia voluntaria.	
A15GO000695	Bajo Moreno, Scveriano	31 dic 66	B-Integración	C. Ejecutivo de Correos	Admón-Pral-Correos	CO-Córdoba.
A15GO000696	Gómez González, Bibiana	31 dic 66	B-Integración	C. Ejecutivo de Correos.	Supernumeraria.	
A15GO000697	Bataller Colomé, María Luisa	31 dic 66	B-Integración	C. Ejecutivo de Correos	Admón-Pral-Correos	VL-Valencia.
A15GO000698	Francisco Ruiz, Manuel de	31 dic 66	B-Integración	C. Ejecutivo de Correos	Estafeta-Correos	CA-Villamartin.
A15GO000699	Valero Isartia, Marcelino	31 dic 66	B-Integración	C. Ejecutivo de Correos	Estafeta-Correos	VL-Albatera.
A15GO000700	Lozano Caballero, Alfonso	31 dic 66	B-Integración	C. Ejecutivo de Correos	Estafeta-Correos	SE-Lo. Río.
A15GO000701	Bombin Paredes, Fidel	31 dic 66	B-Integración	C. Ejecutivo de Correos	Admón-Pral-Correos	VA-Valladolid.
A15GO000702	Adell Fons, María Soledad	31 dic 66	B-Integración	C. Ejecutivo de Correos	Estafeta-Correos	TF-La Laguna.
A15GO000703	Ortega García-Frutos, Martina	31 dic 66	B-Integración	C. Ejecutivo de Correos	DG-Correo-Telecom	MD-Madrid.
A15GO000704	Sánchez Martín, Pedro	31 dic 66	B-Integración	C. Ejecutivo de Correos	Estafeta-Correos	BN-Soria.
A15GO000705	Prieto Villar, Nicolás	31 dic 66	B-Integración	C. Ejecutivo de Correos	Admón-Pral-Correos	VA-Valladolid.
A15GO000706	Enseñat Alemany, Guillermo	31 dic 66	B-Integración	C. Ejecutivo de Correos	Admón-Pral-Correos	BL-Palma Mall.
A15GO000707	Gonzor Morales, María Sol	31 dic 66	B-Integración	C. Ejecutivo de Correos	DG-Correo-Telecom	MD-Madrid.
A15GO000708	Bartolomé Bastida, Leandro	31 dic 66	B-Integración	C. Ejecutivo de Correos	Estafeta-Correos	GE-Bañolas.
A15GO000709	Jiménez Ortega, Ignacio	31 dic 66	B-Integración	C. Ejecutivo de Correos	Excedencia voluntaria.	
A15GO000710	Fontalva Cuevas, María del Carmen	31 dic 66	B-Integración	C. Ejecutivo de Correos	Excedencia voluntaria.	
A15GO000711	Huerta Torre, Antonio	31 dic 66	B-Integración	C. Ejecutivo de Correos	Estafeta-Correos	OV-Llanes.
A15GO000712	Martínez Querejeta, Lázaro	31 dic 66	B-Integración	C. Ejecutivo de Correos	Admón-Pral-Correos	BN-Barcelona.
A15GO000713	Arroyo Herrero, César	31 dic 66	B-Integración	C. Ejecutivo de Correos	Estafeta-Correos	VA-Olmedo.
A15GO000714	Ortiz de la Torre Fernández, Amelia	31 dic 66	B-Integración	C. Ejecutivo de Correos	Supernumeraria.	
A15GO000715	Sánchez Yunta, Rafael	31 dic 66	B-Integración	C. Ejecutivo de Correos	Admón-Pral-Correos	MD-Madrid.
A15GO000716	Navarro Santamaría, Julio	31 dic 66	B-Integración	C. Ejecutivo de Correos	Admón-Pral-Correos	VL-Valencia.
A15GO000717	Piza Gilet, Andrés	31 dic 66	B-Integración	C. Ejecutivo de Correos	Admón-Pral-Correos	TA-Tarragona.
A15GO000718	Río Abaurrea, Andrés del	31 dic 66	B-Integración	C. Ejecutivo de Correos	Admón-Pral-Correos	CA-Ceuta.
A15GO000719	Esteban Sánchez, Moisés	31 dic 66	B-Integración	C. Ejecutivo de Correos	Admón-Pral-Correos	ZR-Zaragoza.
A15GO000720	Martín Calama, Florian	31 dic 66	B-Integración	C. Ejecutivo de Correos	Admón-Pral-Correos	SA-Salamanca.
A15GO000721	Pascual Ratón, Máximo	31 dic 66	B-Integración	C. Ejecutivo de Correos	Admón-Pral-Correos	SA-Salamanca.
A15GO000722	Sánchez Caballero, Juan	31 dic 66	R-Integración	C. Ejecutivo de Correos	Estafeta-Correos	JA-Lirares.
A15GO000723	García Hernández, Manuel	31 dic 66	B-Integración	C. Ejecutivo de Correos	Admón-Pral-Correos	SA-Salamanca.
A15GO000724	Serrano Peñacoba, Teodoro	31 dic 66	B-Integración	C. Ejecutivo de Correos	Estafeta-Correos	BU-Aranda Duero.
A15GO000725	Martín Iglesias, Victorino	31 dic 66	B-Integración	C. Ejecutivo de Correos	Admón-Pral-Correos	MD-Madrid.
A15GO000726	Pipó Mérida, Francisco	31 dic 66	B-Integración	C. Ejecutivo de Correos	Excedencia voluntaria.	
A15GO000727	Fuente Zúnel, Trifón de la	31 dic 66	B-Integración	C. Ejecutivo de Correos	Admón-Pral-Correos	BU-Burgos.
A15GO000728	Maqueda Melgar, Antonio	31 dic 66	B-Integración	C. Ejecutivo de Correos	Estafeta-Correos	MA-Ronda.
A15GO000729	Alonso de las Moras, Irene Luisa	31 dic 66	B-Integración	C. Ejecutivo de Correos	Admón-Pral-Correos	ZA-Zamora.
A15GO000730	Vallinas Cecin, Juan	31 dic 66	B-Integración	C. Ejecutivo de Correos	Estafeta-Correos	NA-Vill. Navarra.
A15GO000731	González Fernández, Jesús	31 dic 66	B-Integración	C. Ejecutivo de Correos	Admón-Pral-Correos	MD-Madrid.
A15GO000732	González Tophan, Ernesto	31 dic 66	B-Integración	C. Ejecutivo de Correos	Estafeta-Correos	GC-Gáldar.
A15GO000733	López Clemente, Blas	31 dic 66	B-Integración	C. Ejecutivo de Correos	Admón-Pral-Correos	SA-Salamanca.
A15GO000734	Escartín Sanromán, Ana María	31 dic 66	B-Integración	C. Ejecutivo de Correos.	Admón-Pral-Correos	ZR-Zaragoza

Número de Registro de Personal	Apellidos y nombre	Fecha de la resolución			Contenido de la resolución	Servicio en que está destinado	Provincia / localidad
		D	M	A			
A15GO000729	Gracia Martínez, Carlos	31	dic	66	B-Integración C. Ejecutivo de Correos.	S.dí Ifni.	
A15GO000730	Formoso Siaba, Victor	31	dic	66	B-Integración C. Ejecutivo de Correos.	Estafeta-Correos	BN-Berga.
A15GO000731	García Pérez, Angel	31	dic	66	B-Integración C. Ejecutivo de Correos.	Admón-Pral-Correos	CC-Cáceres.
A15GO001582	Lama Suarez, Enrique	31	dic	66	B-Integración C. Ejecutivo de Correos.	Admón-Pral-Correos	SE-Sevilla.
A15GO000732	Trilla Martín, Ulpiano	31	dic	66	B-Integración C. Ejecutivo de Correos.	Admón-Pral-Correos	SA-Salamanca.
A15GO000733	Pujol Busso, Narciso	31	dic	66	B-Integración C. Ejecutivo de Correos.	Admón-Pral-Correos	MD-Madrid.
A15GO000734	Iglesias Diaz, Amparo	31	dic	66	B-Integración C. Ejecutivo de Correos.	Admón-Pral-Correos	LU-Lugo.
A15GO001583	Cebollero Burillo, María Mercedes	31	dic	66	B-Integración C. Ejecutivo de Correos.	Admón-Pral-Correos	BN-Barcelona.
A15GO000735	Bianco Hernández, Florencio	31	dic	66	B-Integración C. Ejecutivo de Correos.	Admón-Pral-Correos	MD-Madrid.
A15GO000736	García Sousa, Pablo	31	dic	66	B-Integración C. Ejecutivo de Correos.	Admón-Pral-Correos	CO-Córdoba.
A15GO000737	Prado Fralle, María del Amparo del	31	dic	66	B-Integración C. Ejecutivo de Correos.	Admón-Pral-Correos	MD-Madrid.
A15GO000738	Martín Betrán, María del Pilar	31	dic	66	B-Integración C. Ejecutivo de Correos.	Admón-Pral-Correos	ZR-Zaragoza.
A15GO000851	Yarnoz Ibero, Fernando	31	dic	66	B-Integración C. Ejecutivo de Correos.	Admón-Pral-Correos	NA-Pamplona.
A15GO000740	Pascual Carrascal, Julián	31	dic	66	B-Integración C. Ejecutivo de Correos.	Admón-Pral-Correos	VA-Valladolid.
A15GO000929	Auladell Cabot, Manuel	31	dic	66	B-Integración C. Ejecutivo de Correos.	Excedencia voluntaria.	
A15GO001584	González Sanz, María de las Mercedes	31	dic	66	B-Integración C. Ejecutivo de Correos.	Excedencia voluntaria.	
A15GO000741	Monje Fernandez, María	31	dic	66	B-Integración C. Ejecutivo de Correos.	DG-Correos-Telecom	MD-Madrid.
A15GO000742	Rodríguez Alvarez, Constantino	31	dic	66	B-Integración C. Ejecutivo de Correos.	Estafeta-Correos	CU-Belmonte.
A15GO000743	López Parejo, Mariano	31	dic	66	B-Integración C. Ejecutivo de Correos.	Admón-Pral-Correos	SE-Sevilla.
A15GO000744	Colás Torres, Carmen	31	dic	66	B-Integración C. Ejecutivo de Correos.	Admón-Pral-Correos	CO-Córdoba.
A15GO000745	Rafael Santos, Aquilino	31	dic	66	B-Integración C. Ejecutivo de Correos.	Admón-Pral-Correos	LE-León.
A15GO000746	Arrabal Ortega, Herminia	31	dic	66	B-Integración C. Ejecutivo de Correos.	Admón-Pral-Correos	MA-Málaga.
A15GO000747	Somoza Borrás, Jacobo	31	dic	66	B-Integración C. Ejecutivo de Correos.	Estafeta-Correos	PO-Pte. Caldelas.
A15GO000748	Broncano Plaza, José	31	dic	66	B-Integración C. Ejecutivo de Correos.	Estafeta-Correos	CC-Guadalupe.
A15GO000749	Barbero García, Máximo	31	dic	66	B-Integración C. Ejecutivo de Correos.	Estafeta-Correos	BU-Lerma.
A15GO000750	Cejudo de la Torre, María	31	dic	66	B-Integración C. Ejecutivo de Correos.	DG-Correos-Telecom	MD-Madrid.
A15GO000751	Vidal Peña, María del Carmen	31	dic	66	B-Integración C. Ejecutivo de Correos.	Estafeta-Correos	PO-Lalín.
A15GO000752	Conde Gordon, María del Rosario	31	dic	66	B-Integración C. Ejecutivo de Correos.	Admón-Pral-Correos	PA-Palencia.
A15GO001586	Anaya Jorquera, José	31	dic	66	B-Integración C. Ejecutivo de Correos.	Admón-Pral-Correos	SE-Sevilla.
A15GO000753	Arrabal Ortega, María del Carmen	31	dic	66	B-Integración C. Ejecutivo de Correos.	Admón-Pral-Correos	MA-Málaga.
A15GO001587	Sáez de Gordoia Iturrieta, Eleuterio	31	dic	66	B-Integración C. Ejecutivo de Correos.	Excedencia voluntaria.	
A15GO000754	Barrios Pascual, José	31	dic	66	B-Integración C. Ejecutivo de Correos.	Admón-Pral-Correos	ZA-Zamora.
A15GO000939	Iglesias Sastre, Manuel	31	dic	66	B-Integración C. Ejecutivo de Correos.	Excedencia voluntaria.	
A15GO000755	Martín del Barco, María de la Concepción	31	dic	66	B-Integración C. Ejecutivo de Correos.	Admón-Pral-Correos	BU-Burgos.
A15GO000756	Puente Marquinez, Rufino de la	31	dic	66	B-Integración C. Ejecutivo de Correos.	Admón-Pral-Correos	MD-Madrid.
A15GO001080	Navarro Bada, Manuel	31	dic	66	B-Integración C. Ejecutivo de Correos.	Excedencia voluntaria.	
A15GO000758	Hernández Macías, Simón	31	dic	66	B-Integración C. Ejecutivo de Correos.	Estafeta-Correos	AV-Arévalo.
A15GO001589	Agar Arozarena, María del Rosario	31	dic	66	B-Integración C. Ejecutivo de Correos.	Excedencia voluntaria.	
A15GO000759	Santos Martín, Marcelino	31	dic	66	B-Integración C. Ejecutivo de Correos.	Estafeta-Correos	CC-Gata.
A15GO000772	Núñez García, Eduardo	31	dic	66	B-Integración C. Ejecutivo de Correos.	Estafeta-Correos	CA-Algeciras.
A15GO000760	Itiguez Campillo, Tomás	31	dic	66	B-Integración C. Ejecutivo de Correos.	Admón-Pral-Correos	LR-Lérida.
A15GO000761	Sánchez Barragán, María Luisa	31	dic	66	B-Integración C. Ejecutivo de Correos.	Admón-Pral-Correos	MD-Madrid.
A15GO000762	Cifuentes Vicente, Pedro	31	dic	66	B-Integración C. Ejecutivo de Correos.	Estafeta-Correos	BN-Monc. Reix.
A15GO000763	Pérez Paino, Dolores	31	dic	66	B-Integración C. Ejecutivo de Correos.	DG-Correos-Telecom	MD-Madrid.
A15GO000764	Salvador García, Ramón	31	dic	66	B-Integración C. Ejecutivo de Correos.	Admón-Pral-Correos	HU-Huesca.
A15GO000765	Hernández Terradillos, Fernando	31	dic	66	B-Integración C. Ejecutivo de Correos.	Admón-Centro-Correos	CR-Santiago.
A15GO000766	Caño García, Francisca	31	dic	66	B-Integración C. Ejecutivo de Correos.	Supernumeraria.	
A15GO000767	Castañeda Barberán, María Luisa	31	dic	66	B-Integración C. Ejecutivo de Correos.	Admón-Pral-Correos	GR-Granada.
A15GO000768	Carrasco Lorente, Miguel	31	dic	66	B-Integración C. Ejecutivo de Correos.	Admón-Pral-Correos	MA-Málaga.
A15GO000769	Encina Hidalgo, Emilio	31	dic	66	B-Integración C. Ejecutivo de Correos.	Admón-Pral-Correos	MA-Málaga.
A15GO000770	Conzález Araujo, Joaquín	31	dic	66	B-Integración C. Ejecutivo de Correos.	Estafeta-Correos	BA-Ol. Front.
A15GO000771	Castedo Núñez, Antonio	31	dic	66	B-Integración C. Ejecutivo de Correos.	Admón-Pral-Correos	BU-Burgos.
A15GO001590	Cadenas León, Santiago	31	dic	66	B-Integración C. Ejecutivo de Correos.	Excedencia voluntaria.	
A15GO000943	García Sanz, Juan	31	dic	66	B-Integración C. Ejecutivo de Correos.	Excedencia voluntaria.	
A15GO000773	Arce Gómez, Paula	31	dic	66	B-Integración C. Ejecutivo de Correos.	DG-Correos-Telecom	MD-Madrid.
A15GO000774	Vior Reigada, Ramon	31	dic	66	B-Integración C. Ejecutivo de Correos.	Admón-Pral-Correos	VA-Valladolid.
A15GO000775	Gradalle Franco, Ramón	31	dic	66	B-Integración C. Ejecutivo de Correos.	Admón-Centro-Correos	CR-El Ferrol.
A15GO000776	Bayo Perez, Tomas	31	dic	66	B-Integración C. Ejecutivo de Correos.	Admón-Pral-Correos	TF-Sta. Cruz Tfe.
A15GO001591	Alonso Ruiz, María Adelaida	31	dic	66	B-Integración C. Ejecutivo de Correos.	Admón-Pral-Correos	VL-Valencia.
A15GO000777	Solla Pérez, María Josefina	31	dic	66	B-Integración C. Ejecutivo de Correos.	DG-Correos-Telecom	MD-Madrid.
A15GO000778	Martín Cuadrado, Enrique	31	dic	66	B-Integración C. Ejecutivo de Correos.	Estafeta-Correos	CO-Bujalance.
A15GO000779	Ballesteros Torralba, Julia	31	dic	66	B-Integración C. Ejecutivo de Correos.	Admón-Pral-Correos	LE-León.
A15GO000780	Belvis Muñoz, Soledad	31	dic	66	B-Integración C. Ejecutivo de Correos.	Admón-Pral-Correos	CC-Cáceres.
A15GO000781	Polo Artigas, Antonio	31	dic	66	B-Integración C. Ejecutivo de Correos.	Estafeta-Correos	ZR-Carriñena

A15GO-000782	Díaz-Faes Vicario, Antonio	31	dic	66	B-Integración	C	Ejecutivo	de	Correos	Admón-Pral-Correos	OV-Oviedo.
A15GO-000783	Vara Mayor, Andrés	31	dic	66	B-Integración	C	Ejecutivo	de	Correos	Admón-Pral-Correos	ST-Santander.
A15GO-000784	Ormaechea Olio, José	31	dic	66	B-Integración	C	Ejecutivo	de	Correos	Admón-Pral-Correos	NA-Pamplona.
A15GO-000785	Gómez Parada, Alfonso	31	dic	66	B-Integración	C	Ejecutivo	de	Correos	Admón-Pral-Correos	BN-Barcelona.
A15GO-000786	García Carrasco, Rosario	31	dic	66	B-Integración	C	Ejecutivo	de	Correos	Admón-Pral-Correos	SE-Sevilla.
A15GO-000787	Sánchez Barragán, José	31	dic	66	B-Integración	C	Ejecutivo	de	Correos	Admón-Pral-Correos	MD-Madrid.
A15GO-000788	Tejerina Torres, Felisa	31	dic	66	B-Integración	C	Ejecutivo	de	Correos	Estafeta-Correos	PA-Cervera Pga.
A15GO-000789	Márquez Fernández, Emilia	31	dic	66	B-Integración	C	Ejecutivo	de	Correos	DG-Correos-Telecom	MD-Madrid.
A15GO-000790	Santander de la Mata, María del Rosario.	31	dic	66	B-Integración	C	Ejecutivo	de	Correos	Admón-Pral-Correos	VA-Valladolid.
A15GO-000791	Arrondo Arés, Carmelo	31	dic	66	B-Integración	C	Ejecutivo	de	Correos	Excedencia voluntaria.	
A15GO-000792	Ordóñez Barrientos, Eulalio	31	dic	66	B-Integración	C	Ejecutivo	de	Correos	Admón-Pral-Correos	SE-Sevilla.
A15GO-000793	Rodríguez Mezuquita, Francisco	31	dic	66	B-Integración	C	Ejecutivo	de	Correos	Admón-Pral-Correos	ZA-Zamora.
A15GO-000794	Zubillaga Juárez, José	31	dic	66	B-Integración	C	Ejecutivo	de	Correos	Estafeta-Correos	ST-Laredo.
A15GO-000795	Cueto Alvarez, Fernando	31	dic	66	B-Integración	C	Ejecutivo	de	Correos	Admón-Pral-Correos	MD-Madrid.
A15GO-000796	Córdoba Macía, Pascual	31	dic	66	B-Integración	C	Ejecutivo	de	Correos	Admón-Pral-Correos	VL-Valencia.
A15GO-000797	Alvarez de Toledo Tovar, Manuel	31	dic	66	B-Integración	C	Ejecutivo	de	Correos	Estafeta-Correos	SE-Cazalla Sierra.
A15GO-000798	Rodríguez-Navas Toscano, Mariano	31	dic	66	B-Integración	C	Ejecutivo	de	Correos	Estafeta-Correos	OV-Ribadesella.
A15GO-000799	Fernández Silla, Juan	31	dic	66	B-Integración	C	Ejecutivo	de	Correos	Admón-Pral-Correos	VL-Valencia.
A15GO-000800	Castillo Castillo, Primitivo	31	dic	66	B-Integración	C	Ejecutivo	de	Correos	Estafeta-Correos	CU-Sisante.
A15GO-000801	Pou Busto, Bernardo	31	dic	66	B-Integración	C	Ejecutivo	de	Correos	Admón-Pral-Correos	PO-Porto Vedra.
A15GO-000802	Atiénzar Alcalá, Etelvina	31	dic	66	B-Integración	C	Ejecutivo	de	Correos	Excedencia voluntaria.	
A15GO-000803	Bueno Pérez, Antonio	31	dic	66	B-Integración	C	Ejecutivo	de	Correos	Admón-Pral-Correos	CA-Cádiz.
A15GO-000810	Marco Gárate, Norberto	31	dic	66	B-Integración	C	Ejecutivo	de	Correos	Admón-Pral-Correos	MD-Madrid.
A15GO-000804	Coll Gias, Benito	31	dic	66	B-Integración	C	Ejecutivo	de	Correos	Estafeta-Correos	HU-Binéfard.
A15GO-000805	Huestos Puertes, Domingo	31	dic	66	B-Integración	C	Ejecutivo	de	Correos	DG-Correos-Telecom	MD-Madrid.
A15GO-001596	Cordero Pascual, Luis	31	dic	66	B-Integración	C	Ejecutivo	de	Correos	Excedencia voluntaria.	
A15GO-000806	Centeno del Estal, Benito	31	dic	66	B-Integración	C	Ejecutivo	de	Correos	Estafeta-Correos	PA-Cervera Pga.
A15GO-000807	Toajas de Dios, Víctor	31	dic	66	B-Integración	C	Ejecutivo	de	Correos	DG-Correos-Telecom	MD-Madrid.
A15GO-000808	Rodríguez Yáñez, Francisco	31	dic	66	B-Integración	C	Ejecutivo	de	Correos	Admón-Pral-Correos	AB-Albacete.
A15GO-000809	Abia Aspuz, Abraham	31	dic	66	B-Integración	C	Ejecutivo	de	Correos	Admón-Pral-Correos	GU-Guadalajara.
A15GO-000811	Gómez Martínez, Carlos	31	dic	66	B-Integración	C	Ejecutivo	de	Correos	Estafeta-Correos	JA-Marmolejo.
A15GO-001597	Sastre Rodríguez, Juan	31	dic	66	B-Integración	C	Ejecutivo	de	Correos	Admón-Pral-Correos	VL-Valencia.
A15GO-000812	Borrás Belda, Luis	31	dic	66	B-Integración	C	Ejecutivo	de	Correos	Admón-Pral-Correos	VL-Valencia.
A15GO-000813	Sánchez Bravo, Francisco	31	dic	66	B-Integración	C	Ejecutivo	de	Correos	Estafeta-Correos	GP-Zumaya.
A15GO-000814	Giner Vicente-Almazán, Rafael	31	dic	66	B-Integración	C	Ejecutivo	de	Correos	Admón-Pral-Correos	BN-Barcelona.
A15GO-000815	Oña Martín, Juan	31	dic	66	B-Integración	C	Ejecutivo	de	Correos	Admón-Pral-Correos	MA-Málaga.
A15GO-000816	Almoguera Díaz, Nicolás	31	dic	66	B-Integración	C	Ejecutivo	de	Correos	DG-Correos-Telecom	MD-Madrid.
A15GO-000817	Jiménez de Torres, Manuel	31	dic	66	B-Integración	C	Ejecutivo	de	Correos	Estafeta-Correos	AL-Tijola.
A15GO-000818	Rojas Folguera, Manuel	31	dic	66	B-Integración	C	Ejecutivo	de	Correos	Admón-Pral-Correos	MD-Madrid.
A15GO-000819	Toral Meroño, Antonio	31	dic	66	B-Integración	C	Ejecutivo	de	Correos	Admón-Pral-Correos	MU-Murcia.
A15GO-000820	Maycas López, Francisco	31	dic	66	B-Integración	C	Ejecutivo	de	Correos	Admón-Pral-Correos	VL-Valencia.
A15GO-000821	Pérez Alvarez, Miguel	31	dic	66	B-Integración	C	Ejecutivo	de	Correos	Excedencia voluntaria.	
A15GO-001603	Miranda González, José	31	dic	66	B-Integración	C	Ejecutivo	de	Correos	Excedencia voluntaria.	
A15GO-000822	Presmanes Vega, José	31	dic	66	B-Integración	C	Ejecutivo	de	Correos	Admón-Pral-Correos	ST-Santander.
A15GD-000823	Val de Val, Manuel de	31	dic	66	B-Integración	C	Ejecutivo	de	Correos	Estafeta-Correos	BN-Mongat.
A15GO-001606	Riera Valls, Juan	31	dic	66	B-Integración	C	Ejecutivo	de	Correos	Excedencia voluntaria.	
A15GO-000824	Perea López, Alejandro	31	dic	66	B-Integración	C	Ejecutivo	de	Correos	Admón-Pral-Correos	MU-Murcia.
A15GO-000825	Fernández Marco, José Luis	31	dic	66	B-Integración	C	Ejecutivo	de	Correos	Estafeta-Correos	NA-Cascante.
A15GO-000826	Porrás Aznar, Antonio	31	dic	66	B-Integración	C	Ejecutivo	de	Correos	Excedencia voluntaria.	
A15GO-000827	Caballero Rey, Antonio	31	dic	66	B-Integración	C	Ejecutivo	de	Correos	Estafeta-Correos	RA-Don Benito.
A15GO-000828	Pérez Ramos, Manuel	31	dic	66	B-Integración	C	Ejecutivo	de	Correos	Admón-Pral-Correos	SA-Salamanca.
A15GO-000829	Mayor López, José María	31	dic	66	B-Integración	C	Ejecutivo	de	Correos	Supernumerario	
A15GO-001661	Vasco Camacho, Rafael	31	dic	66	B-Integración	C	Ejecutivo	de	Correos	Excedencia voluntaria.	
A15GO-000831	Zaragosi Moliner, José	31	dic	66	B-Integración	C	Ejecutivo	de	Correos	Excedencia voluntaria.	
A15GO-000832	Vera Sánchez, José	31	dic	66	B-Integración	C	Ejecutivo	de	Correos	Admón-Pral-Correos	VL-Valencia.
A15GO-000833	Riudavets Orfila, Carlos	31	dic	66	B-Integración	C	Ejecutivo	de	Correos	Admón-Centro-Correos	BL-Mahón.
A15GO-000834	Baeza Piteras, Gustavo	31	dic	66	B-Integración	C	Ejecutivo	de	Correos	Estafeta-Correos	CR-Puertollano.
A15GO-000835	Pindado López, Andrés	31	dic	66	B-Integración	C	Ejecutivo	de	Correos	Estafeta-Correos	AV-Cebreros.
A15GO-000836	Baeza Piteras, Juan	31	dic	66	B-Integración	C	Ejecutivo	de	Correos	Estafeta-Correos	CR-Puertollano.
A15GO-001613	Alonso Estrada, Vicente	31	dic	66	B-Integración	C	Ejecutivo	de	Correos	Excedencia voluntaria.	
A15GO-000837	Jusgado Martín, José	31	dic	66	B-Integración	C	Ejecutivo	de	Correos	Admón-Pral-Correos	MD-Madrid.
A15GO-000838	Velaz Martínez Dellín	31	dic	66	B-Integración	C	Ejecutivo	de	Correos	Estafeta-Correos	GP-Andoain.
A15GO-000839	Lozano Rosado, Juan	31	dic	66	B-Integración	C	Ejecutivo	de	Correos	Admón-Pral-Correos	AV-Avila.
A15GO-000840	Ramos de las Flores, Salvador	31	dic	66	B-Integración	C	Ejecutivo	de	Correos	Estafeta-Correos	ZA-Bermillo Sayago
A15GO-000841	Carrillo Abajo, Francisco	31	dic	66	B-Integración	C	Ejecutivo	de	Correos	Excedencia voluntaria.	
A15GO-000842	Gómez Alonso Alejandro	31	dic	66	B-Integración	C	Ejecutivo	de	Correos	Admón-Pral-Correos	MD-Madrid.
A15GO-000843	García López, Adrián	31	dic	66	B-Integración	C	Ejecutivo	de	Correos	Admón-Pral-Correos	MU-Murcia.
A15GO-000844	González Díez, Julio	31	dic	66	B-Integración	C	Ejecutivo	de	Correos	Admón-Pral-Correos	MD-Madrid.
A15GO-000845	López Prado, Francisco	31	dic	66	B-Integración	C	Ejecutivo	de	Correos	Admón-Pral-Correos	MD-Madrid.
A15GO-000846	Ríos Echevarría, Carlos de los	31	dic	66	B-Integración	C	Ejecutivo	de	Correos	Admón-Pral-Correos	AL-Almería.
A15GO-000855	Nogueira Sirera, Manuel	31	dic	66	B-Integración	C	Ejecutivo	de	Correos	Admón-Pral-Correos	GU-Guadalajara.

Número de Registro de Personal	Apellidos y nombres	Fecha de la resolución			Contenido de la resolución	Servicio en que está destinado	Provincia y localidad
		D	M.	A.			
A15GO-000847	Vos Saus, Jorge	31	dic	66	B-Integración C. Ejecutivo de Correos	Admón-Pral-Correos	MD-Madrid
A15GO-000848	Romani Lax, Salvador	30	dic	66	B-Integración C. Ejecutivo de Correos	Admón-Pral-Correos	MU-Murcia
A15GO-000849	Fuentes Almazán, Angel de	30	dic	66	B-Integración C. Ejecutivo de Correos	Estafeta-Correos	MD-Aranjuez
A15GO-001102	Castellvi Bové, Naval	31	dic	66	B-Integración C. Ejecutivo de Correos	Excedencia voluntaria	
A15GO-000850	Fernández Cánovas, Matías	31	dic	66	B-Integración C. Ejecutivo de Correos	Estafeta-Correos	MU-Torres
A15GO-000852	Pérez García, Antonio	31	dic	66	B-Integración C. Ejecutivo de Correos	Admón-Pral-Correos	MD-Madrid
A15GO-000853	Sainz Navarro, Francisco	31	dic	66	B-Integración C. Ejecutivo de Correos	Estafeta-Correos	CU-Villanueva Jara
A15GO-000854	Ismer Soler, Alejandro	31	dic	66	B-Integración C. Ejecutivo de Correos	Supernumerario	
A15GO-000856	González Campos, José	30	dic	66	B-Integración C. Ejecutivo de Correos	Admón-Pral-Correos	VL-Valencia
A15GO-000858	Verdú Navarro, Antonio	30	dic	66	B-Integración C. Ejecutivo de Correos	Admón-Pral-Correos	VL-Valencia
A15GO-000859	Mota Tejedor, Esteban	31	dic	66	B-Integración C. Ejecutivo de Correos	Admón-Pral-Correos	MA-Málaga
A15GO-000860	Alemay Vallés, Tomás	31	dic	66	B-Integración C. Ejecutivo de Correos	Admón-Pral-Correos	VI-Valencia
A15GO-000861	Sánchez-Mora Cerezo, Jesús	30	dic	66	B-Integración C. Ejecutivo de Correos	Admón-Pral-Correos	MD-Madrid
A15GO-000862	García Martín, Vicente	30	dic	66	B-Integración C. Ejecutivo de Correos	Admón-Pral-Correos	MD-Madrid
A15GO-000863	Gayá Piña, Sebastián	31	dic	66	B-Integración C. Ejecutivo de Correos	Estafeta-Correos	BL-Felanitx
A15GO-000864	Marrodán Ramallete, Tomás	31	dic	66	B-Integración C. Ejecutivo de Correos	Admón-Pral-Correos	SE-Sevilla
A15GO-000865	Aldama Martínez, Antonio	31	dic	66	B-Integración C. Ejecutivo de Correos	Admón-Pral-Correos	MD-Madrid
A15GO-000866	González Delgado, Manuel	31	dic	66	B-Integración C. Ejecutivo de Correos	Admón-Pral-Correos	ST-Santander
A15GO-001549	Sánchez-Mora Cerro, José	31	dic	66	B-Integración C. Ejecutivo de Correos	Excedencia voluntaria	
A15GO-000867	Germán Martínez, Enrique	31	dic	66	B-Integración C. Ejecutivo de Correos	Estafeta-Correos	BN-La Garriga
A15GO-000868	Bayos Barbero, Antonio	31	dic	66	B-Integración C. Ejecutivo de Correos	Supernumerario	
A15GO-000869	Alegre Hortiguera, Victor	31	dic	66	B-Integración C. Ejecutivo de Correos	Admón-Pral-Correos	MD-Madrid
A15GO-000870	Lucas Sansón, Francisco	30	dic	66	B-Integración C. Ejecutivo de Correos	DG-Correos-Telecom	MD-Madrid
A15GO-001657	Francisco Gómez, Carlos de	31	dic	66	B-Integración C. Ejecutivo de Correos	Excedencia voluntaria	
A15GO-000944	Pastor Hernández, Francisco	31	dic	66	B-Integración C. Ejecutivo de Correos	Admón-Pral-Correos	MD-Madrid
A15GO-000945	Escalona Martín, Antonio	31	dic	66	B-Integración C. Ejecutivo de Correos	Admón-Pral-Correos	CC-Cáceres
A15GO-000946	Uhalte Arilla, Ernesto	31	dic	66	B-Integración C. Ejecutivo de Correos	Estafeta-Correos	NA-Lodosa
A15GO-000947	Abad Abad, Benjamin	31	dic	66	B-Integración C. Ejecutivo de Correos	Estafeta-Correos	VL-Oliva
A15GO-000948	Nogueira Sirera, Francisco	31	dic	66	B-Integración C. Ejecutivo de Correos	Admón-Pral-Correos	GU-Guadalajara
A15GO-000949	Gutiérrez García, Guillermo	31	dic	66	B-Integración C. Ejecutivo de Correos	Admón-Pral-Correos	CA-Ceuta
A15GO-001621	Pérez Morcho José	30	dic	66	B-Integración C. Ejecutivo de Correos	Excedencia voluntaria	
A15GO-000950	Herranz Plasencia, Manuel	31	dic	66	B-Integración C. Ejecutivo de Correos	Estafeta-Correos	CA-Rota
A15GO-000951	Morales Genet, José	31	dic	66	B-Integración C. Ejecutivo de Correos	Estafeta-Correos	BT-Ciudadela
A15GO-000952	Mortes Benloch, José	31	dic	66	B-Integración C. Ejecutivo de Correos	Admón-Pral-Correos	VL-Valencia
A15GO-000953	Herrando Vázquez, Victor	31	dic	66	B-Integración C. Ejecutivo de Correos	Admón-Pral-Correos	VL-Valencia
A15GO-000954	Farrés Barbal, Manuel	31	dic	66	B-Integración C. Ejecutivo de Correos	Admón-Pral-Correos	BN-Barcelona
A15GO-000956	González Santos, Crescencio	31	dic	66	B-Integración C. Ejecutivo de Correos	Admón-Pral-Correos	MD-Madrid
A15GO-001623	Lorán Hernández, José	31	dic	66	B-Integración C. Ejecutivo de Correos	Excedencia voluntaria	
A15GO-000956	Farriol Esteve, Vicente	31	dic	66	B-Integración C. Ejecutivo de Correos	Admón-Pral-Correos	VL-Valencia
A15GO-000957	Salamanca López, Eugenio	31	dic	66	B-Integración C. Ejecutivo de Correos	Admón-Pral-Correos	MD-Madrid
A15GO-001624	Espejel Rubio, Jesús	31	dic	66	B-Integración C. Ejecutivo de Correos	Excedencia voluntaria	
A15GO-000958	Fernández Pérez, Narciso	31	dic	66	B-Integración C. Ejecutivo de Correos	Estafeta-Correos	MD-Aravaca
A15GO-001654	Lázaro Luis, Enrique	31	dic	66	B-Integración C. Ejecutivo de Correos	Admón-Pral-Correos	MD-Madrid
A15GO-000959	Bruse Aspect, Tomás	31	dic	66	B-Integración C. Ejecutivo de Correos	Admón-Pral-Correos	BN-Barcelona
A15GO-000960	González Robledo, Valeriano	31	dic	66	B-Integración C. Ejecutivo de Correos	Admón-Pral-Correos	CC-Cáceres
A15GO-000961	Guerrero Pérez, Manuel	31	dic	66	B-Integración C. Ejecutivo de Correos	Admón-Pral-Correos	MD-Madrid
A15GO-000962	Cervantes Lanzas, Alberto	31	dic	66	B-Integración C. Ejecutivo de Correos	Admón-Pral-Correos	MD-Madrid
A15GO-000963	García López, Modesto	31	dic	66	B-Integración C. Ejecutivo de Correos	Admón-Pral-Correos	AL-Almería
A15GO-000964	Rodao Aguirre, Leopoldo	31	dic	66	B-Integración C. Ejecutivo de Correos	Admón-Pral-Correos	MD-Madrid
A15GO-000965	Gurruchaga García, Luis	31	dic	66	B-Integración C. Ejecutivo de Correos	Supernumerario	
A15GO-000966	Salguero Ubeda, Manuel	31	dic	66	B-Integración C. Ejecutivo de Correos	Admón-Pral-Correos	TF-S C Tenerife
A15GO-000967	Rodrigo Rodrigo, Manuel	31	dic	66	B-Integración C. Ejecutivo de Correos	Admón-Pral-Correos	SP-Sevilla
A15GO-000968	Alcaraz Blanes, José	31	dic	66	B-Integración C. Ejecutivo de Correos	Estafeta-Correos	AC-Benejama
A15GO-000969	Arias Crespo, Manuel	31	dic	66	B-Integración C. Ejecutivo de Correos	Admón-Pral-Correos	SE-Sevilla
A15GO-000970	Lázaro Manzano, Pedro	31	dic	66	B-Integración C. Ejecutivo de Correos	Admón-Pral-Correos	MD-Madrid
A15GO-001624	Falomir Sancho, Godofredo	31	dic	66	B-Integración C. Ejecutivo de Correos	Excedencia voluntaria	
A15GO-000971	Riolo Pardo, José	31	dic	66	B-Integración C. Ejecutivo de Correos	Admón-Pral-Correos	MA-Melilla
A15GO-000972	Escudero García, Francisco	31	dic	66	B-Integración C. Ejecutivo de Correos	Estafeta-Correos	TO-Ocaña
A15GO-000973	Sánchez de la Blanca y Sánchez de la Blanca, José	31	dic	66	B-Integración C. Ejecutivo de Correos	Admón-Pral-Correos	MD-Madrid
A15GO000974	Ocello Arévalo, Gerardo	31	dic	66	B-Integración C. Ejecutivo de Correos	Admón-Pral-Correos	MD-Madrid
A15GO000975	Cesete Bailón, Florencio	31	dic	66	B-Integración C. Ejecutivo de Correos	Admón-Pral-Correos	TO-Toledo
A15GO000976	Bravo Pérez, Francisco	31	dic	66	B-Integración C. Ejecutivo de Correos	Admón-Pral-Correos	MD-Madrid
A15GO000977	Camacho Morcillo, Jesús	31	dic	66	B-Integración C. Ejecutivo de Correos	Estafeta-Correos	TF-Puerto Cruz
A15GO000978	Porcada Pérez, Federico	31	dic	66	B-Integración C. Ejecutivo de Correos	DG-Correos-Telecom	MD-Madrid

Número de Registro de Personal	Apellidos y nombre	Fecha de la resolución			Contenido de la resolución	Servicio en que esta destinado	Provincia y localidad
		D	M	A			
A15G0001649	Aguilera García, Angel	31	dic	66	B-Integración C Ejecutivo de Correos	Estafeta-Correos	CS-Onda
A15G0001654	Ibañez Alegria, Jesús	31	dic	66	B-Integración C Ejecutivo de Correos	Estafeta-Correos	GP-Iruña
A15G0001643	Mano Marín, Crescencio de la	31	dic	66	B-Integración C Ejecutivo de Correos	Admón-Pral-Correos	AC-Alicante
A15G0001642	Lazaro Arribas, Tomás Aristeo	31	dic	66	B-Integración C Ejecutivo de Correos	Admón-Pral-Correos	MD-Madrid
A15G0001644	Fernández Alonso, Hortensio	31	dic	66	B-Integración C Ejecutivo de Correos	Estafeta-Correos	MD-Villaviciosa O
A15G0001645	García García, Adrian	31	dic	66	B-Integración C Ejecutivo de Correos	Admón-Pral-Correos	AL-Valladolid
A15G0001646	Isidoro Sánchez Arufe, Eduardo	31	dic	66	B-Integración C Ejecutivo de Correos	Admón-Centro-Correos	CA-Santiago
A15G0001647	Lanusa Puértolas, Ramiro	31	dic	66	B-Integración C Ejecutivo de Correos	Admón-Pral-Correos	MD-Madrid
A15G0001648	Alonso Martín, Juan	31	dic	66	B-Integración C Ejecutivo de Correos	Admón-Pral-Correos	VA-Valladolid
A15G0001649	Ruiz Nieves, Francisco	31	dic	66	B-Integración C Ejecutivo de Correos	Admón-Pral-Correos	GR-Granada
A15G0001650	Ferr. Salcm, Vicente	31	dic	66	B-Integración C Ejecutivo de Correos	Estafeta-Correos	VL-Manuel
A15G0001656	Adánez Lapi, Luis	31	dic	66	B-Integración C Ejecutivo de Correos	Excedencia voluntaria	
A15G0001651	Martínez Quinzá, José Luis	31	dic	66	B-Integración C Ejecutivo de Correos	Estafeta-Correos	CS-Amazora
A15G0001652	Bustillo Bustillo, Rafael	31	dic	66	B-Integración C Ejecutivo de Correos	Admón-Pral-Correos	MD-Madrid
A15G0001653	Quidicillo Perejil, Modesto	31	dic	66	B-Integración C Ejecutivo de Correos	Estafeta-Correos	CR-Carballo
A15G0001656	Flores Martínez, Rafael	31	dic	66	B-Integración C Ejecutivo de Correos	Admón-Pral-Correos	SE-Sevilla
A15G0001657	Nicoláu Ramis, Andrés	31	dic	66	B-Integración C Ejecutivo de Correos	Admón-Pral-Correos	BI-Palma M
A15G0001658	Rodríguez Fernández, Gabriel	31	dic	66	B-Integración C Ejecutivo de Correos	DG-Correos-Telecom	MD-Madrid
A15G0001659	Hernández de San Gil, Segundo	31	dic	66	B-Integración C Ejecutivo de Correos	Admón-Pral-Correos	LR-Lérida
A15G0001661	Vega Rodríguez, José	31	dic	66	B-Integración C Ejecutivo de Correos	DG-Correos-Telecom	MD-Madrid
A15G0001662	Pérez Magdaleno, Victor	31	dic	66	B-Integración C Ejecutivo de Correos	Estafeta-Correos	MD-Torrejón A.
A15G0001663	Arenales del Campo, José	31	dic	66	B-Integración C Ejecutivo de Correos	Admón-Pral-Correos	OV-Oviedo
A15G0001664	Seijo Farina, Manuel	31	dic	66	B-Integración C Ejecutivo de Correos	Estafeta-Correos	CN-Sada
A15G0001665	García Martínez, Amable	31	dic	66	B-Integración C Ejecutivo de Correos	Estafeta-Correos	SA-Béjar
A15G0001666	Riaguas Carreño, José	31	dic	66	B-Integración C Ejecutivo de Correos	Admón-Pral-Correos	TO-Toledo
A15G0001674	Torres Villa, Feliciano	31	dic	66	B-Integración C Ejecutivo de Correos	Estafeta-Correos	PA-Aguilar C.
A15G0001667	Redondo Tejero, Teodoro	31	dic	66	B-Integración C Ejecutivo de Correos	Admón-Pral-Correos	VA-Valladolid
A15G0001668	Liedó García, Emilio	31	dic	66	B-Integración C Ejecutivo de Correos	Admón-Pral-Correos	VL-Valencia
A15G0001669	Setó Sala, Pedro	31	dic	66	B-Integración C Ejecutivo de Correos	Estafeta-Correos	BN-Canet Mar
A15G0001670	Rodríguez Alvarez, Fernando	31	dic	66	B-Integración C Ejecutivo de Correos	Admón-Pral-Correos	MD-Madrid
A15G0001671	Cardós Sanchis, José	31	dic	66	B-Integración C Ejecutivo de Correos	Estafeta-Correos	AC-Ibi
A15G0001673	Alvarez Alonso, Joaquín	31	dic	66	B-Integración C Ejecutivo de Correos	Admón-Pral-Correos	MD-Madrid
A15G0001652	Griego Agudo, Julián	31	dic	66	B-Integración C Ejecutivo de Correos	Excedencia voluntaria	
A15G0001675	Fernández Lorenzo, Francisco	31	dic	66	B-Integración C Ejecutivo de Correos	Admón-Pral-Correos	BN-Barcelona
A15G0001676	Hernando López, Faustino	31	dic	66	B-Integración C Ejecutivo de Correos	Estafeta-Correos	LR-Tremp
A15G0001677	Minguez Canfranc, Manuel	31	dic	66	B-Integración C Ejecutivo de Correos	Estafeta-Correos	GU-Sigüenza
A15G0001678	Alonso de Aguilar, Luis	31	dic	66	B-Integración C Ejecutivo de Correos	Estafeta-Correos	TF-Valverde H.
A15G0001679	López Ontalva, Ildefonso	31	dic	66	B-Integración C Ejecutivo de Correos	Estafeta-Correos	MD-Colmenar O
A15G0001680	Pérez Trapote, Joaquín	31	dic	66	B-Integración C Ejecutivo de Correos	Admón-Pral-Correos	CR-Ciudad Real
A15G0001681	Arias Sigler, Delfín	31	dic	66	B-Integración C Ejecutivo de Correos		Villa Cisneros.
A15G0001682	Biurrun Turillas, Maria Dolores	31	dic	66	B-Integración C Ejecutivo de Correos	Admón-Pral-Correos	NA-Pamplona.
A15G0001683	Rodríguez Asenjo, Miguel	31	dic	66	B-Integración C Ejecutivo de Correos	Admón-Pral-Correos	MD-Madrid.
A15G0001684	Fernández Rodríguez, Pedro	31	dic	66	B-Integración C Ejecutivo de Correos	Estafeta-Correos	GP-Legazpia.
A15G0001686	Fernández Casado, Rosario	31	dic	66	B-Integración C Ejecutivo de Correos	DG-Correos-Telecom	MD-Madrid.
A15G0001687	Díaz Herrera, Juan	31	dic	66	B-Integración C Ejecutivo de Correos	Admón-Pral-Correos	MD-Madrid.
A15G0001688	Briega Refolio, Ramón	31	dic	66	B-Integración C Ejecutivo de Correos	Estafeta-Correos	CC-Jarandilla
A15G0001689	Hernández Montejo, Antonio	31	dic	66	B-Integración C Ejecutivo de Correos	Admón-Pral-Correos	MD-Madrid.
A15G0001691	Sanz Entrena, César	31	dic	66	B-Integración C Ejecutivo de Correos	Admón-Pral-Correos	MD-Madrid
A15G0001692	Bescós Terrén, José Luis	31	dic	66	B-Integración C Ejecutivo de Correos	Estafeta-Correos	HU-Jaca
A15G0001693	Ruiz-Dana Naharro, Francisco	31	dic	66	B-Integración C Ejecutivo de Correos	Admón-Pral-Correos	SG-Segovia
A15G0001695	Estévez Franch, David	31	dic	66	B-Integración C Ejecutivo de Correos	Admón-Pral-Correos	MD-Madrid.
A15G0001698	Segovia Romero, Rafael	31	dic	66	B-Integración C Ejecutivo de Correos	Admón-Pral-Correos	BN-Barcelona
A15G0001697	Torre Albama, Joaquín de la	31	dic	66	B-Integración C Ejecutivo de Correos	DG-Correos-Telecom	MD-Madrid.
A15G0001655	Alvarez Domínguez, Pedro	31	dic	66	B-Integración C Ejecutivo de Correos	Admón-Pral-Correos	MD-Madrid.
A15G0001698	Santiago Fejeda, José	31	dic	66	B-Integración C Ejecutivo de Correos	Admón-Pral-Correos	SE-Sevilla
A15G0001699	Maté Gómez, Agustín	31	dic	66	B-Integración C Ejecutivo de Correos	Admón-Pral-Correos	VA-Valladolid
A15G0001100	Castro Lobato, José	31	dic	66	B-Integración C Ejecutivo de Correos	Admón-Pral-Correos	LE-León
A15G0001101	Torre Arce, José	31	dic	66	B-Integración C Ejecutivo de Correos	Admón-Pral-Correos	ST-Santander
A15G0001103	Ferrer Martínez, Francisco	31	dic	66	B-Integración C Ejecutivo de Correos	Admón-Pral-Correos	VL-Valencia.
A15G0001104	Adán Sanz, Mariano	31	dic	66	B-Integración C Ejecutivo de Correos	Admón-Pral-Correos	MD-Madrid.
A15G0001105	Duro Quiñez, Pedro	31	dic	66	B-Integración C Ejecutivo de Correos	Estafeta-Correos	VL-Ayora.
A15G0001106	Hervella Tovar, Ricardo	31	dic	66	B-Integración C Ejecutivo de Correos	Admón-Pral-Correos	CN-La Coruña.
A15G0001107	Morata Subirón, Manuel	31	dic	66	B-Integración C Ejecutivo de Correos	Admón-Pral-Correos	MD-Madrid.
A15G0001108	Gimeno Agustín, Juan	31	dic	66	B-Integración C Ejecutivo de Correos	Admón-Pral-Correos	VL-Valencia.

A15G0001109	Barrera Riber, Joaquina	31	dic	66	B-Integración	C	Ejecutivo	de	Correos	Admón-Pral-Correos	BN-Barcelona.
A15G0001110	Baena Dumplérez, Luis	31	dic	66	B-Integración	C	Ejecutivo	de	Correos	Admón-Pral-Correos	TF-Santa Cruz T.
A15G0001111	Muñoz de la Espada López, Juan José	31	dic	66	B-Integración	C	Ejecutivo	de	Correos	Estafeta-Correos	CR-Viso Marqués.
A15G0001112	Sánchez Carrera, Julio	31	dic	66	B-Integración	C	Ejecutivo	de	Correos	Estafeta-Correos	CA-Los Barrios.
A15G0001113	Ramos Romero, Anselmo	31	dic	66	B-Integración	C	Ejecutivo	de	Correos	Admón-Pral-Correos	MD-Madrid.
A15G0001114	Muñoz Toca, Manuel	31	dic	66	B-Integración	C	Ejecutivo	de	Correos	Admón-Pral-Correos	ST-Santander.
A15G0001115	Pipó Mérida, Domingo	31	dic	66	B-Integración	C	Ejecutivo	de	Correos	Admón-Pral-Correos	BV-Barcelona.
A15G0001116	Ortega García-Frutos, Juana	31	dic	66	B-Integración	C	Ejecutivo	de	Correos	Admón-Pral-Correos	MD-Madrid.
A15G0001117	Checa López, Lino	31	dic	66	B-Integración	C	Ejecutivo	de	Correos	Admón-Pral-Correos	CU-Cuenca.
A15G0001118	Arberas Uzquiano, Jorge	31	dic	66	B-Integración	C	Ejecutivo	de	Correos	Estafeta-Correos	AA-Licodio
A15G0001119	Camet Resma, José	31	dic	66	B-Integración	C	Ejecutivo	de	Correos	Excedencia voluntaria.	
A15G0001120	Núñez Pedrajas, Angel	31	dic	66	B-Integración	C	Ejecutivo	de	Correos	Estafeta-Correos	CR-Puertollano.
A15G0002436	Boccio Jiménez, Jesús	31	dic	66	B-Integración	C	Ejecutivo	de	Correos	Excedencia voluntaria.	
A15G0001122	Fernández Hervás, Lucio	31	dic	66	B-Integración	C	Ejecutivo	de	Correos	Estafeta-Correos	MU-Moratalla.
A15G0001123	Navasa Mallada, Antonio	31	dic	66	B-Integración	C	Ejecutivo	de	Correos	Admón-Pral-Correos	ZR-Zaragoza.
A15G0001124	Martínez de la Pera Isasi, Francisco	31	dic	66	B-Integración	C	Ejecutivo	de	Correos	Admón-Pral-Correos	AA-Vitoria.
A15G0001125	Hernández Lafuente, Manuel	31	dic	66	B-Integración	C	Ejecutivo	de	Correos	Estafeta-Correos	BA-Barcarrota.
A15G0001126	Rubia Rubia, Antonio	31	dic	66	B-Integración	C	Ejecutivo	de	Correos	Estafeta-Correos	CR-Piedrabuena.
A15G0001127	Regalado Martín, Tomás	31	dic	66	B-Integración	C	Ejecutivo	de	Correos	Estafeta-Correos	TF-Tacoronte.
A15G0001128	García Ortega, Francisco	31	dic	66	B-Integración	C	Ejecutivo	de	Correos	Estafeta-Correos	VL-Carlet.
A15G0001129	Ruiz Casenave, Luis	31	dic	66	B-Integración	C	Ejecutivo	de	Correos	Admón-Pral-Correos	TF-Santa Cruz T.
A15G0001130	Castro Belderrain, José	31	dic	66	B-Integración	C	Ejecutivo	de	Correos	Admón-Centro-Correos	OV-Gijón.
A15G0001131	Angona Marina, Valentín	31	dic	66	B-Integración	C	Ejecutivo	de	Correos	Estafeta-Correos	HU-Gibraleón.
A15G0001132	Muñoz Muñoz, Pascual	31	dic	66	B-Integración	C	Ejecutivo	de	Correos	Estafeta-Correos	VA-Villalon.
A15G0001133	Ruescas Cruz, Francisco	31	dic	66	B-Integración	C	Ejecutivo	de	Correos	Admón-Pral-Correos	AL-Almería.
A15G0001134	Cuadrado Ansedé, Antonio	31	dic	66	B-Integración	C	Ejecutivo	de	Correos	Admón-Pral-Correos	LU-Lugo.
A15G0001135	Lizárraga Sanmartín, Pedro	31	dic	66	B-Integración	C	Ejecutivo	de	Correos	Estafeta-Correos	ZR-La Almunia.
A15G0001136	Badiño Rodríguez, Salvador	31	dic	66	B-Integración	C	Ejecutivo	de	Correos	Admón-Pral-Correos	MD-Madrid.
A15G0001137	Atero Santiago, Ramón	31	dic	66	B-Integración	C	Ejecutivo	de	Correos	Admón-Pral-Correos	MD-Madrid.
A15G0001138	González Díez, Jacinto	31	dic	66	B-Integración	C	Ejecutivo	de	Correos	Estafeta-Correos	PA-Astudillo.
A15G0001139	Antolín González, Adolfo	31	dic	66	B-Integración	C	Ejecutivo	de	Correos	Admón-Pral-Correos	VL-Valencia.
A15G0001140	Martínez Calatayud, Vicente	31	dic	66	B-Integración	C	Ejecutivo	de	Correos	Admón-Pral-Correos	CO-Córdoba.
A15G0001141	González Guisado, Cecilio	31	dic	66	B-Integración	C	Ejecutivo	de	Correos	Admón-Pral-Correos	MD-Madrid.
A15G0001142	Peñaranda Mendizábal, José Antonio	31	dic	66	B-Integración	C	Ejecutivo	de	Correos	Admón-Pral-Correos	VL-Valencia.
A15G0001143	Vázquez García, Miguel	31	dic	66	B-Integración	C	Ejecutivo	de	Correos	Admón-Pral-Correos	MD-Madrid.
A15G0001144	Dassi Foronda, Andrés	31	dic	66	B-Integración	C	Ejecutivo	de	Correos	Admón-Pral-Correos	VL-Valencia.
A15G0001145	Martínez Balmaseda, Angel	31	dic	66	B-Integración	C	Ejecutivo	de	Correos	Admón-Pral-Correos	MD-Madrid.
A15G0001146	Soto Picos, Concepción	31	dic	66	B-Integración	C	Ejecutivo	de	Correos	Estafeta-Correos	BA-Valencia V.
A15G0001147	Cabrerizo Delgado, Ana	31	dic	66	B-Integración	C	Ejecutivo	de	Correos	Admón-Pral-Correos	CN-La Coruña.
A15G0001148	González Rubio, Sacramento	31	dic	66	B-Integración	C	Ejecutivo	de	Correos	Estafeta-Correos	GR-Guadix.
A15G0001149	Monedero Martínez, Anastasio	31	dic	66	B-Integración	C	Ejecutivo	de	Correos	Estafeta-Correos	VL-Puerto S.
A15G0001150	Ruiz Hernández, Luis	31	dic	66	B-Integración	C	Ejecutivo	de	Correos	Admón-Pral-Correos	CU-Cuenca.
A15G0001151	Simó Lázaro, Marcelo	31	dic	66	B-Integración	C	Ejecutivo	de	Correos	Admón-Pral-Correos	SE-Sevilla.
A15G0001152	Campos Torrijos, Efrén	31	dic	66	B-Integración	C	Ejecutivo	de	Correos	Admón-Pral-Correos	VA-Valladolid.
A15G0001480	González Santamaría, Jesús	31	dic	66	B-Integración	C	Ejecutivo	de	Correos	Admón-Pral-Correos	MD-Madrid.
A15G0001153	Prats Maroto, Enrique	31	dic	66	B-Integración	C	Ejecutivo	de	Correos	Admón-Pral-Correos	GP-San Sebastián.
A15G0001154	López San Estanislao, Pascual	31	dic	66	B-Integración	C	Ejecutivo	de	Correos	Estafeta-Correos	CA-Puerto Real.
A15G0001155	Prieto Hernández, José	31	dic	66	B-Integración	C	Ejecutivo	de	Correos	Admón-Pral-Correos	ZR-Zaragoza.
A15G0001166	Moreno de Llanos, Antonio	31	dic	66	B-Integración	C	Ejecutivo	de	Correos	Admón-Pral-Correos	AL-Albacete.
A15G0001157	Lliteras Sureda, Antonio	31	dic	66	B-Integración	C	Ejecutivo	de	Correos	Estafeta-Correos	BA-Gareña.
A15G0001158	González González, Manuel	31	dic	66	B-Integración	C	Ejecutivo	de	Correos	Estafeta-Correos	BL-La Puebla.
A15G0001159	Aranda Espejo, José	31	dic	66	B-Integración	C	Ejecutivo	de	Correos	Admón-Pral-Correos	CO-Córdoba.
A15G0001160	Tordesillas Torres, Guillermo	31	dic	66	B-Integración	C	Ejecutivo	de	Correos	Estafeta-Correos	JA-Martos.
A15G0001161	Rodríguez Fernández, Antonio	31	dic	66	B-Integración	C	Ejecutivo	de	Correos	Admón-Pral-Correos	MD-Madrid.
A15G0001162	Cornejo González, Luis	31	dic	66	B-Integración	C	Ejecutivo	de	Correos	Admón-Pral-Correos	MD-Madrid.
A15G0001163	Matos Blanco, Pedro	31	dic	66	B-Integración	C	Ejecutivo	de	Correos	Admón-Pral-Correos	AV-Avila.
A15G0001164	Velasco Pérez, Lino	31	dic	66	B-Integración	C	Ejecutivo	de	Correos	Admón-Pral-Correos	MD-Madrid.
A15G0001165	Rionegro Rodríguez, Gregorio	31	dic	66	B-Integración	C	Ejecutivo	de	Correos	Admón-Pral-Correos	MD-Madrid.
A15G0001166	García Robles, Jesús	31	dic	66	B-Integración	C	Ejecutivo	de	Correos	Estafeta-Correos	PO-Villanueva A.
A15G0001167	González Rocha, Antonio	31	dic	66	B-Integración	C	Ejecutivo	de	Correos	Estafeta-Correos	MU-Barrio Peral.
A15G0001168	Rodríguez Pazos, Hipólito	31	dic	66	B-Integración	C	Ejecutivo	de	Correos	Estafeta-Correos	PO-Las Nieves.
A15G0001169	Cruz Gómez, Luis	31	dic	66	B-Integración	C	Ejecutivo	de	Correos	Estafeta-Correos	CN-Puerto Son.
A15G0001170	Hevia Cantino, Elena	31	dic	66	B-Integración	C	Ejecutivo	de	Correos	Estafeta-Correos	AL-Ciudad Jardín.
A15G0001171	Barrio Gómez, Melquiades	31	dic	66	B-Integración	C	Ejecutivo	de	Correos	Admón-Pral-Correos	OV-Oviedo.
A15G0001172	Barriocanal Sáez, Tomás	31	dic	66	B-Integración	C	Ejecutivo	de	Correos	Admón-Pral-Correos	MD-Madrid.
A15G0001173	Moya Borrás, Gaspar	31	dic	66	B-Integración	C	Ejecutivo	de	Correos	Estafeta-Correos	LO-Haro.
A15G0001176	Moreno Clemente, Vicente	31	dic	66	B-Integración	C	Ejecutivo	de	Correos	Admón-Pral-Correos	BL-Palma M.
A15G0001175	Prado Beltrán, Julio	31	dic	66	B-Integración	C	Ejecutivo	de	Correos	DG-Correos-Telecom	MD-Madrid.
A15G0001177	Dominguez López de Maturana, Rafael	31	dic	66	B-Integración	C	Ejecutivo	de	Correos	Admón-Pral-Correos	MD-Madrid.
A15G0001178	Raya Vargas, Bartolomé	31	dic	66	B-Integración	C	Ejecutivo	de	Correos	Estafeta-Correos	VZ-Amorebieta.
A15G0001179	Basterra Ortiz de Zabaleg, Julián	31	dic	66	B-Integración	C	Ejecutivo	de	Correos	Estafeta-Correos	HV-Bollullos C.
											VZ-Santurce.

Número de Registro de Personal	Apellidos y nombre	Fecha de resolución			Contenido de la resolución	Servicio en que está destinado	Provincia y localidad
		D.	M.	A.			
A15GO001180	Conesa Cortés, Materno	31	dic	66	B-Integración C. Ejecutivo de Correos	Estafeta-Correos	HU-Tardienta
A15GO001181	Rodríguez Alonso, Eliecer	31	dic	66	B-Integración C. Ejecutivo de Correos	Admón-Fral-Correos	OV-Oviedo
A15GO001182	Michelena Castañeda, María del Carmen	31	dic	66	B-Integración C. Ejecutivo de Correos	DG-Correos-Telecom	MD-Madrid
A15GO001183	Florit Seguí, Jaime	31	dic	66	B-Integración C. Ejecutivo de Correos	Admón-Fral-Correos	BL-Palma M.
A15GO001184	Garro Bon, Marino	31	dic	66	B-Integración C. Ejecutivo de Correos	Estafeta-Correos	NA-Tafalla
A15GO001185	Moreno Sebastián, Hermenegildo	31	dic	66	B-Integración C. Ejecutivo de Correos	Estafeta-Correos	SA-Lumbrales
A15GO001186	Vidal García, Juan	31	dic	66	B-Integración C. Ejecutivo de Correos	Estafeta-Correos	VL-Grandia
A15GO001187	Muñoz Garcés, Antonio	31	dic	66	B-Integración C. Ejecutivo de Correos	Estafeta-Correos	BN-Castelldefels
A15GO001188	San Román Domínguez, Jesús	31	dic	66	B-Integración C. Ejecutivo de Correos	Estafeta-Correos	SA-Arrabal Ch.
A15GO001189	Gutiérrez Ibáñez, José	31	dic	66	B-Integración C. Ejecutivo de Correos	Admón-Fral-Correos	BN-Barcelona
A15GO001190	Sánchez del Arco, Moisés	31	dic	66	B-Integración C. Ejecutivo de Correos	Admón-Fral-Correos	SA-Salamanca
A15GO001191	Fernández Mata, Vicente	31	dic	66	B-Integración C. Ejecutivo de Correos	Admón-Fral-Correos	ST-Santander
A15GO001192	Otero Mosteirín, Severino	31	dic	66	B-Integración C. Ejecutivo de Correos	Estafeta-Correos	LU-Sarria
A15GO001193	Vidal Salazar, Alfredo	31	dic	66	B-Integración C. Ejecutivo de Correos	Admón-Fral-Correos	MD-Madrid
A15GO002445	Martínez Fernández, Carlos	31	dic	66	B-Integración C. Ejecutivo de Correos	Excedencia voluntaria	
A15GO001194	Cuadrado Ansedo, Angel	31	dic	66	B-Integración C. Ejecutivo de Correos	Admón-Fral-Correos	SA-Salamanca
A15GO001195	Corral Caballero, Juan	31	dic	66	B-Integración C. Ejecutivo de Correos	Admón-Fral-Correos	MD-Madrid
A15GO001196	Jiménez Torrado, Carlos	31	dic	66	B-Integración C. Ejecutivo de Correos	Estafeta-Correos	NA-Estella
A15GO001197	Pavón García, Manuel	31	dic	66	B-Integración C. Ejecutivo de Correos	Admón-Centro-Correos	CA-Jerez F.
A15GO001198	Silvestre López Pérez, José	31	dic	66	B-Integración C. Ejecutivo de Correos	Estafeta-Correos	CA-Algeciras
A15GO001224	Varela Bello, Ramón	31	dic	66	B-Integración C. Ejecutivo de Correos	Admón-Fral-Correos	LU-Lugo
A15GO001199	Benajes Burillo, David	31	dic	66	B-Integración C. Ejecutivo de Correos	Estafeta-Correos	ZR-Ahama A.
A15GO001200	Antonio Esteban, Juan	31	dic	66	B-Integración C. Ejecutivo de Correos	Admón-Fral-Correos	CC-Caceres
A15GO001201	Aranda Pérez, Francisco	31	dic	66	B-Integración C. Ejecutivo de Correos	Admón-Fral-Correos	CO-Córdoba
A15GO001202	Lema Ayarza, Tomás	31	dic	66	B-Integración C. Ejecutivo de Correos	Admón-Fral-Correos	LO-Logroño
A15GO001203	Esteban Aguilar, Antonio	31	dic	66	B-Integración C. Ejecutivo de Correos	Estafeta-Correos	VI-Chelva
A15GO001204	Uriz Ardaiz, Tomás	31	dic	66	B-Integración C. Ejecutivo de Correos	Admón-Fral-Correos	NA-Pamplona
A15GO001205	Romera Rienda, Andrés	31	dic	66	B-Integración C. Ejecutivo de Correos	Estafeta-Correos	JA-Ubeda
A15GO001206	Preciado Manzano, Inocencio	31	dic	66	B-Integración C. Ejecutivo de Correos	Admón-Fral-Correos	MD-Madrid
A15GO001207	Villacoz García, Eugenio	31	dic	66	B-Integración C. Ejecutivo de Correos	Estafeta-Correos	CR-Miguelturra
A15GO001208	Miguélez Conde, Laureano	31	dic	66	B-Integración C. Ejecutivo de Correos	Admón-Fral-Correos	OR-Orense
A15GO001209	Pajuelo Gil, Manuel	31	dic	66	B-Integración C. Ejecutivo de Correos	Admón-Fral-Correos	MD-Madrid
A15GO001210	Gallego Velasco, Antonio	31	dic	66	B-Integración C. Ejecutivo de Correos	Admón-Fral-Correos	MA-Málaga
A15GO001211	Sancho Palacio, Joaquín	31	dic	66	B-Integración C. Ejecutivo de Correos	Admón-Fral-Correos	VA-Valladolid
A15GO001212	Casas del Castillo, Alfonso	31	dic	66	B-Integración C. Ejecutivo de Correos	Estafeta-Correos	JA-Linares
A15GO001213	Pérez Díaz de Greñu, Cipriano	31	dic	66	B-Integración C. Ejecutivo de Correos	Admón-Fral-Correos	AA-Vitoria
A15GO001214	Mangas Pérez, Angel	31	dic	66	B-Integración C. Ejecutivo de Correos	Admón-Fral-Correos	ZA-Zamora
A15GO001215	Manrique San Emeterio, Silvestre	31	dic	66	B-Integración C. Ejecutivo de Correos	Admón-Fral-Correos	ST-Santander
A15GO001216	Calderón López, Juan	31	dic	66	B-Integración C. Ejecutivo de Correos	Admón-Centro-Correos	CA-Jerez F.
A15GO001217	Barrio Pérez, Luis	31	dic	66	B-Integración C. Ejecutivo de Correos	Estafeta-Correos	PO-Cangas M.
A15GO001218	Molina Fernández, Luis	31	dic	66	B-Integración C. Ejecutivo de Correos	Estafeta-Correos	SE-El Saucio
A15GO001219	Ariza Rodríguez, José	31	dic	66	B-Integración C. Ejecutivo de Correos	Admón-Fral-Correos	CO-Córdoba
A15GO002447	Francia Iglesias, María de los Dolores	31	dic	66	B-Integración C. Ejecutivo de Correos	Excedencia voluntaria	
A15GO001220	Platero Fernández, Alvaro	31	dic	66	B-Integración C. Ejecutivo de Correos	Estafeta-Correos	OV-Castropol
A15GO001221	Nieto Senosain, Margarita	31	dic	66	B-Integración C. Ejecutivo de Correos	Admón-Fral-Correos	NA-Pamplona
A15GO001222	Poblador Diéguez, Juan	31	dic	66	B-Integración C. Ejecutivo de Correos	Admón-Fral-Correos	CC-Caceres
A15GO001223	García de la Beldad Suárez, Mariano Eduardo	31	dic	66	B-Integración C. Ejecutivo de Correos	Admón-Fral-Correos	MD-Madrid
A15GO001225	Blanco Marbán, Angel	31	dic	66	B-Integración C. Ejecutivo de Correos	Admón-Fral-Correos	LE-León
A15GO001226	Rodríguez Elviro, Pedro	31	dic	66	B-Integración C. Ejecutivo de Correos	Admón-Fral-Correos	SG-Segovia
A15GO001227	Carretero González, Apolonio	31	dic	66	B-Integración C. Ejecutivo de Correos	Estafeta-Correos	AV-Piedrahita
A15GO001229	Vázquez Ascariz, Camilo	31	dic	66	B-Integración C. Ejecutivo de Correos	Estafeta-Correos	OR-Leiro
A15GO001230	Rivera Pla, Consuelo	31	dic	66	B-Integración C. Ejecutivo de Correos	Supernumeraria	
A15GO002449	Ortiz Paisano, Francisco	31	dic	66	B-Integración C. Ejecutivo de Correos	Admón-Fral-Correos	SE-Sevilla
A15GO001231	Pérez Orihuela, Juan	31	dic	66	B-Integración C. Ejecutivo de Correos	Estafeta-Correos	GR-Lanjarón
A15GO001232	Vizoso López, Dolores	31	dic	66	B-Integración C. Ejecutivo de Correos	Admón-Centro-Correos	CN-El Ferrol
A15GO001233	Portela Silva, Ernesto	31	dic	66	B-Integración C. Ejecutivo de Correos	Estafeta-Correos	PO-Tuy
A15GO001234	Fernández Chasco, Justiniano	31	dic	66	B-Integración C. Ejecutivo de Correos	Estafeta-Correos	VZ-Sestao
A15GO001235	Rodríguez Sánchez, Carmen Elena	31	dic	66	B-Integración C. Ejecutivo de Correos	Admón-Fral-Correos	CN-La Coruña
A15GO001236	Gómez Fernández de Pinedo, Hipólito	31	dic	66	B-Integración C. Ejecutivo de Correos	Admón-Fral-Correos	AA-Vitoria
A15GO001237	Callejas Martín, Ramón	31	dic	66	B-Integración C. Ejecutivo de Correos	Admón-Fral-Correos	CR-Ciudad Real
A15GO001238	Roméu Zamorano, Carmelo	31	dic	66	B-Integración C. Ejecutivo de Correos	Admón-Fral-Correos	HV-Huelva
A15GO001239	Sánchez Gómez, Tomás	31	dic	66	B-Integración C. Ejecutivo de Correos	Admón-Fral-Correos	MD-Madrid
A15GO001241	Martín García, Francisco	31	dic	66	B-Integración C. Ejecutivo de Correos	Estafeta-Correos	ZR-Ateca

Número de Registro de Personal	Apellidos y nombre	Fecha de resolución		Contenido de la resolución	Servicio en que está destinado	Provincia y localidad	
		D.	M.				
A15GO001309	Centeno Pérez, María de la Paz	31	dic	66	B-Integración C. Ejecutivo de Correos	DG-Correos-Telecom	MD-Madrid.
A15GO001310	López García, Miguel	31	dic	66	B-Integración C. Ejecutivo de Correos	Admón-Pral-Correos	VL-Valencia.
A15GO001311	Galera Martínez, Juan	31	dic	66	B-Integración C. Ejecutivo de Correos	Admón-Pral-Correos	MD-Madrid.
A15GO001312	Pérez de la Iglesia, Arsenio	31	dic	66	B-Integración C. Ejecutivo de Correos	Admón-Pral-Correos	ZA-Zamora.
A15GO001313	Lozano Molina, Manuel	31	dic	66	B-Integración C. Ejecutivo de Correos	Admón-Pral-Correos	MD-Madrid.
A15GO001314	Hernández Oliván, José	31	dic	66	B-Integración C. Ejecutivo de Correos	Admón-Pral-Correos	ZR-Zaragoza.
A15GO001315	Fernández Díaz, José	31	dic	66	B-Integración C. Ejecutivo de Correos	Admón-Pral-Correos	AL-Almería.
A15GO001316	Fernández del Casar, Vicente	31	dic	66	B-Integración C. Ejecutivo de Correos	Admón-Pral-Correos	GC-Las Palmas.
A15GO001317	Cuenca García, Juan	31	dic	66	B-Integración C. Ejecutivo de Correos	Admón-Pral-Correos	SE-Sevilla.
A15GO001318	Callejón Díaz, Concepción	31	dic	66	B-Integración C. Ejecutivo de Correos	Admón-Pral-Correos	MA-Málaga.
A15GO001319	Martínez Doucet, Miguel	31	dic	66	B-Integración C. Ejecutivo de Correos	Admón-Pral-Correos	MA-Málaga.
A15GO001320	Mateo Rodríguez, Luis	31	dic	66	B-Integración C. Ejecutivo de Correos	Estafeta-Correos	CA-S. Fernando.
A15GO001321	Castro Duró, Gumersindo	31	dic	66	B-Integración C. Ejecutivo de Correos	Estafeta-Correos	CS-Arzuá.
A15GO001322	González-Serna Villa, José	31	dic	66	B-Integración C. Ejecutivo de Correos	Admón-Pral-Correos	SE-Sevilla.
A15GO001323	Plazas Cid, Joaquín	31	dic	66	B-Integración C. Ejecutivo de Correos	Admón-Pral-Correos	GR-Granada.
A15GO001324	Remacha Muñoz, José	31	dic	66	B-Integración C. Ejecutivo de Correos	Admón-Pral-Correos	MD-Madrid.
A15GO001325	García Carriñanos, Luciano	31	dic	66	B-Integración C. Ejecutivo de Correos	Admón-Pral-Correos	AA-Vitoria.
A15GO001326	Eloy Mora Martínez, Antonio	31	dic	66	B-Integración C. Ejecutivo de Correos	Admón-Pral-Correos	MU-Murcia.
A15GO001327	Rico Aldave, Leocadio	31	dic	66	B-Integración C. Ejecutivo de Correos	Admón-Pral-Correos	NA-Pamplona.
A15GO002457	Vázquez Márquez, Diego	31	dic	66	B-Integración C. Ejecutivo de Correos	Excedencia voluntaria.	
A15GO001328	Caro Arroqui, Angel	31	dic	66	B-Integración C. Ejecutivo de Correos	Admón-Pral-Correos	NA-Pamplona.
A15GO001329	Checa Arráez, Ubaldo	31	dic	66	B-Integración C. Ejecutivo de Correos	Estafeta-Correos	CR-Alcázar S. Juan
A15GO001330	Camba Santos, José	31	dic	66	B-Integración C. Ejecutivo de Correos	Estafeta-Correos	PO-La Guardia.
A15GO001331	Rodríguez Jiménez, Ricardo	31	dic	66	B-Integración C. Ejecutivo de Correos	Admón-Pral-Correos	GR-Granada.
A15GO001332	Clavero Jiménez, Isabel	31	dic	66	B-Integración C. Ejecutivo de Correos	Admón-Pral-Correos	MA-Málaga.
A15GO001333	Prieto Varona, Alejo	31	dic	66	B-Integración C. Ejecutivo de Correos	Admón-Pral-Correos	CC-Cáceres.
A15GO001334	Gonzalo Calavia, Ursino	31	dic	66	B-Integración C. Ejecutivo de Correos	Admón-Pral-Correos	MD-Madrid.
A15GO001335	Lucía Lizárraga, Alberto	31	dic	66	B-Integración C. Ejecutivo de Correos	Admón-Pral-Correos	NA-Pamplona.
A15GO001336	Paz Mañiz, José	31	dic	66	B-Integración C. Ejecutivo de Correos	Estafeta-Correos	OR-Celanova.
A15GO001337	Herrero Tejero, Ismael	31	dic	66	B-Integración C. Ejecutivo de Correos	Estafeta-Correos	NA-Tudela.
A15GO001338	Ortiz Cascales, Antonio	31	dic	66	B-Integración C. Ejecutivo de Correos	Admón-Pral-Correos	MU-Murcia.
A15GO001339	Moreno Díaz, María Felisa	31	dic	66	B-Integración C. Ejecutivo de Correos	Admón-Pral-Correos	MD-Madrid.
A15GO001340	Sánchez Pacheco, María del Monte	31	dic	66	B-Integración C. Ejecutivo de Correos	Admón-Pral-Correos	SE-Sevilla.
A15GO001341	Millán Ronchas, Miguel	31	dic	66	B-Integración C. Ejecutivo de Correos	Admón-Pral-Correos	SA-Salamanca.
A15GO001342	Martínez García, Martirián	31	dic	66	B-Integración C. Ejecutivo de Correos	Excedencia voluntaria.	
A15GO002461	Gato García, Pedro	31	dic	66	B-Integración C. Ejecutivo de Correos	Excedencia voluntaria.	
A15GO001342	Carroza Lizarazu, Angel	31	dic	66	B-Integración C. Ejecutivo de Correos	Estafeta-Correos	NA-Estella.
A15GO001343	Soler Monfort, José	31	dic	66	B-Integración C. Ejecutivo de Correos	Estafeta-Correos	AC-Gata Gorgos.
A15GO001344	Luna Barranco Antonio	31	dic	66	B-Integración C. Ejecutivo de Correos	Admón-Pral-Correos	MA-Málaga.
A15GO001345	Cerro Rodríguez, Ignacio del	31	dic	66	B-Integración C. Ejecutivo de Correos	Admón-Pral-Correos	BU-Burgos.
A15GO001346	Gómez Colomer, Consuelo	31	dic	66	B-Integración C. Ejecutivo de Correos	Admón-Pral-Correos	MD-Madrid.
A15GO001658	Ariz Ansó, María del Carmen	31	dic	66	B-Integración C. Ejecutivo de Correos	Excedencia voluntaria.	
A15GO001347	Casals Casals, Fernando	31	dic	66	B-Integración C. Ejecutivo de Correos	Admón-Pral-Correos	MD-Madrid.
A15GO001348	Ramírez Cerdeño, José	31	dic	66	B-Integración C. Ejecutivo de Correos	Admón-Pral-Correos	TO-Toledo.
A15GO001349	Garzón Rodríguez, Mariano	31	dic	66	B-Integración C. Ejecutivo de Correos	Admón-Pral-Correos	VA-Valladolid.
A15GO001350	Veloso Pérez, Enrique	31	dic	66	B-Integración C. Ejecutivo de Correos	Admón-Centro-Correos	PO-Vigo.
A15GO001360	Guemes Guemes, Teófilo	31	dic	66	B-Integración C. Ejecutivo de Correos	Admón-Pral-Correos	BU-Burgos.
A15GO001351	Castilla Martos José	31	dic	66	B-Integración C. Ejecutivo de Correos	Admón-Pral-Correos	CO-Córdoba.
A15GO001352	Romera Domínguez, Germán	31	dic	66	B-Integración C. Ejecutivo de Correos	Estafeta-Correos	BA-Zafra.
A15GO001353	González Reyes, José	31	dic	66	B-Integración C. Ejecutivo de Correos	Estafeta-Correos	OR-Ribadavia.
A15GO001354	Los Arcos Jiménez, José	31	dic	66	B-Integración C. Ejecutivo de Correos	Admón-Pral-Correos	GP-San Sebastián.
A15GO002505	Muñoz Yañez-Sedeño, Eduardo	31	dic	66	B-Integración C. Ejecutivo de Correos	Excedencia voluntaria.	
A15GO001355	Pérez Ganacias, José	31	dic	66	B-Integración C. Ejecutivo de Correos	Excedencia voluntaria.	
A15GO001386	Prada Dafraga, Ricardo	31	dic	66	B-Integración C. Ejecutivo de Correos	Admón-Pral-Correos	CN-La Coruña.
A15GO001356	Andolz Blasco, Félix	31	dic	66	B-Integración C. Ejecutivo de Correos	Admón-Pral-Correos	ZR-Zaragoza.
A15GO001357	Alfonso Núñez, Antonia	31	dic	66	B-Integración C. Ejecutivo de Correos	Admón-Pral-Correos	LU-Lugo.
A15GO001358	Pérez Villanueva, Aurelia	31	dic	66	B-Integración C. Ejecutivo de Correos	Estafeta-Correos	BA-Zafra.
A15GO001359	Campos Pego, María Otilia	31	dic	66	B-Integración C. Ejecutivo de Correos	Estafeta-Correos	PO-La Estrada.
A15GO001361	Bazán Ortiz de Zárate, Luis	31	dic	66	B-Integración C. Ejecutivo de Correos	Admón-Pral-Correos	MD-Madrid.
A15GO001362	Errea Elcano, Miguel	31	dic	66	B-Integración C. Ejecutivo de Correos	Admón-Pral-Correos	NA-Pamplona.
A15GO001363	Sánchez Mena, Juan	31	dic	66	B-Integración C. Ejecutivo de Correos	Estafeta-Correos	MA-Marbella.
A15GO001364	Bereciartúa Olea, Juan	31	dic	66	B-Integración C. Ejecutivo de Correos	Estafeta-Correos	VZ-Erandio.
A15GO001365	Arévalo Ingraín, Daniel	31	dic	66	B-Integración C. Ejecutivo de Correos	Estafeta-Correos	SE-Carmona.

Número de Registro de Personal	Apellidos y nombre	Fecha de la resolución			Contenido de la resolución	Servicio en que está destinado	Provincia y localidad
		D.	M.	A.			
A15GO001433	Gómez Muñoz, Jose	31	dic	66	B-Integración C. Ejecutivo de Correos	Admon-Pral-Correos	CA-Ceuta.
A15GO001434	Pacilla García, José	31	dic	66	B-Integración C. Ejecutivo de Correos	Admon-Pral-Correos	PA-Palencia.
A15GO001435	Esquivel Granados, Gerardo	31	dic	66	B-Integración C. Ejecutivo de Correos	Estafeta-Correos	CA-Jim. Frontera.
A15GO001436	Morillas Díaz, Concepción	31	dic	66	B-Integración C. Ejecutivo de Correos	Excedencia voluntaria.	
A15GO001437	Castillo Velázquez, Manuel	31	dic	66	B-Integración C. Ejecutivo de Correos	Admon-Pral-Correos	SE-Sevilla.
A15GO001438	Reyes Noguera, Francisco	31	dic	66	B-Integración C. Ejecutivo de Correos	Admon-Pral-Correos	MA-Melilla.
A15GO001439	Ferrer Blasco, Ricardo	31	dic	66	B-Integración C. Ejecutivo de Correos	Admon-Pral-Correos	ZR-Zaragoza.
A15GO001440	Olmo Arroyo, Cecilio del	31	dic	66	B-Integración C. Ejecutivo de Correos	Admon-Pral-Correos	VA-Valladolid.
A15GO001441	Suberviola García, Juan Hilario	31	dic	66	B-Integración C. Ejecutivo de Correos	Admon-Pral-Correos	LO-Logroño.
A15GO001442	González Sanz, Julio	31	dic	66	B-Integración C. Ejecutivo de Correos	Admon-Pral-Correos	MD-Madrid.
A15GO001443	Canosa Vargas, Antonio	31	dic	66	B-Integración C. Ejecutivo de Correos	Admon-Pral-Correos	BN-Barcelona.
A15GO001444	Merayo González, Manuel	31	dic	66	B-Integración C. Ejecutivo de Correos	Estafeta-Correos	LE-Bembibre.
A15GO001446	García Díez, Rufino Julián	31	dic	66	B-Integración C. Ejecutivo de Correos	Admon-Pral-Correos	AA-Vitoria.
A15GO001447	Cortés Belled, Concepción	31	dic	66	B-Integración C. Ejecutivo de Correos	Admon-Pral-Correos	ZR-Zaragoza.
A15GO001448	Alonso Pérez, Francisco	31	dic	66	B-Integración C. Ejecutivo de Correos	Estafeta-Correos	PO-El Grove.
A15GO001449	Ríos Echevarría, José de los	31	dic	66	B-Integración C. Ejecutivo de Correos	Admon-Pral-Correos	AL-Almería.
A15GO001451	Valero Martínez, Francisco	31	dic	66	B-Integración C. Ejecutivo de Correos	Admon-Pral-Correos	MD-Madrid.
A15GO001452	Merlo de Anca, José de	31	dic	66	B-Integración C. Ejecutivo de Correos	Admon-Pral-Correos	MD-Madrid.
A15GO001453	Lobato Bragado, César	31	dic	66	B-Integración C. Ejecutivo de Correos	Estafeta-Correos	OV-Lliranes.
A15GO001454	Porta de la Encina, Santiago	31	dic	66	B-Integración C. Ejecutivo de Correos	Admon-Centro-Correos	CN-El Ferrol.
A15GO001455	García Antón, Benito	31	dic	66	B-Integración C. Ejecutivo de Correos	Estafeta-Correos	AC-Almoradi.
A15GO001456	Llamas Pascual, Maximo	31	dic	66	B-Integración C. Ejecutivo de Correos	Estafeta-Correos	ZA-Mombuey.
A15GO001485	Paramo Rodríguez, Luis	31	dic	66	B-Integración C. Ejecutivo de Correos	Admon-Pral-Correos	MD-Madrid.
A15GO001457	Martínez Salat, Salvador	31	dic	66	B-Integración C. Ejecutivo de Correos	Admon-Pral-Correos	MD-Madrid.
A15GO001458	Pérez Mateos, Fernando	31	dic	66	B-Integración C. Ejecutivo de Correos	Admon-Pral-Correos	LE-Lérida.
A15GO001459	Subrá Prada, Antonio	31	dic	66	B-Integración C. Ejecutivo de Correos	Estafeta-Correos	NA-Sangüesa.
A15GO001460	Carbonero Covas, Matias	31	dic	66	B-Integración C. Ejecutivo de Correos	Admon-Pral-Correos	MD-Madrid.
A15GO001461	Botana Uzal, Manuel	31	dic	66	B-Integración C. Ejecutivo de Correos	Admon-Pral-Correos	BL-P. Mallorca.
A15GO001462	Abós Varela, Eloy	31	dic	66	B-Integración C. Ejecutivo de Correos	Estafeta-Correos	CN-Ordenes.
A15GO001463	Pita Varela, Antonio	31	dic	66	B-Integración C. Ejecutivo de Correos	Admon-Pral-Correos	MD-Madrid.
A15GO001464	Roche Ortega, Buenaventura	31	dic	66	B-Integración C. Ejecutivo de Correos	Admon-Centro-Correos	CN-El Ferrol.
A15GO001465	Palmer Palmer, José	31	dic	66	B-Integración C. Ejecutivo de Correos	Admon-Pral-Correos	MD-Madrid.
A15GO001466	San Vicente Rodríguez, Miguel de	31	dic	66	B-Integración C. Ejecutivo de Correos	Admon-Pral-Correos	BL-P. Mallorca.
A15GO001467	Carbonell Galvez, Gregorio	31	dic	66	B-Integración C. Ejecutivo de Correos	Admon-Pral-Correos	CC-Caceres.
A15GO001468	Liter Curieses, César	31	dic	66	B-Integración C. Ejecutivo de Correos	Estafeta-Correos	TO-Urda.
A15GO001469	Guillem Casañez, Luis	31	dic	66	B-Integración C. Ejecutivo de Correos	Admon-Pral-Correos	MD-Madrid.
A15GO001470	Echeverría Domingo, Guillermo	31	dic	66	B-Integración C. Ejecutivo de Correos	Admon-Pral-Correos	MD-Madrid.
A15GO001471	Cordero Caballero, Félix	31	dic	66	B-Integración C. Ejecutivo de Correos	Admon-Pral-Correos	MD-Madrid.
A15GO001472	Sierra Linares, Angel	31	dic	66	B-Integración C. Ejecutivo de Correos	Estafeta-Correos	BA-Almendralejo.
A15GO001473	García Gutiérrez, Raimundo	31	dic	66	B-Integración C. Ejecutivo de Correos	Admon-Pral-Correos	MD-Madrid.
A15GO001474	Ayala Navarro, Juan	31	dic	66	B-Integración C. Ejecutivo de Correos	Admon-Pral-Correos	BL-Palma Mallorca.
A15GO001475	Vázquez Tovar, Ramón	31	dic	66	B-Integración C. Ejecutivo de Correos	Admon-Pral-Correos	VL-Valencia.
A15GO001476	González Meléndez, Alberto	31	dic	66	B-Integración C. Ejecutivo de Correos	Admon-Pral-Correos	MA-Málaga.
A15GO001477	Gil de Montes Gutiérrez, Manuel	31	dic	66	B-Integración C. Ejecutivo de Correos	Admon-Pral-Correos	MD-Madrid.
A15GO001478	Guillem Marqués, Arturo	31	dic	66	B-Integración C. Ejecutivo de Correos	Estafeta-Correos	SE-Utrera.
A15GO001481	Corella Aranda, Luis	31	dic	66	B-Integración C. Ejecutivo de Correos	Admon-Pral-Correos	GC-Ias Palmas.
A15GO001482	Llorente Tamariz, Manuel	31	dic	66	B-Integración C. Ejecutivo de Correos	Admon-Pral-Correos	MD-Madrid.
A15GO001483	Miguel Larragueta, Rafael de	31	dic	66	B-Integración C. Ejecutivo de Correos	Admon-Pral-Correos	MD-Madrid.
A15GO001484	Alos Abad, Gaspar	31	dic	66	B-Integración C. Ejecutivo de Correos	Estafeta-Correos	ST-Santofia.
A15GO002472	Rodríguez Fernández, Juan	31	dic	66	B-Integración C. Ejecutivo de Correos	Admon-Pral-Correos	TE-Peruel.
A15GO001486	Sáenz Ruiz y Carabantes, Francisca	31	dic	66	B-Integración C. Ejecutivo de Correos	Excedencia voluntaria.	
A15GO001487	Sánchez San Roman, Julia	31	dic	66	B-Integración C. Ejecutivo de Correos	DG-Correos-Telecom	MD-Madrid.
A15GO001488	Vidal Santos, Angela	31	dic	66	B-Integración C. Ejecutivo de Correos	Admon-Pral-Correos	MD-Madrid.
A15GO001489	Segrelles Chillida, Vicente	31	dic	66	B-Integración C. Ejecutivo de Correos	DG-Correos-Telecom	MD-Madrid.
A15GO001490	Santamaria Díez, Esperanza Rosalia	31	dic	66	B-Integración C. Ejecutivo de Correos	Admon-Pral-Correos	MD-Madrid.
A15GO002475	Cañas González, Pilar	31	dic	66	B-Integración C. Ejecutivo de Correos	DG-Correos-Telecom	MD-Madrid.
A15GO001491	Camacho Marín, Purificación	31	dic	66	B-Integración C. Ejecutivo de Correos	Admon-Pral-Correos	CU-Cuenca.
A15GO001492	Pérez-Chirinos Oñate, Josefa	31	dic	66	B-Integración C. Ejecutivo de Correos	Admon-Pral-Correos	MD-Madrid.
A15GO001493	Rodríguez Moreno, Concepción	31	dic	66	B-Integración C. Ejecutivo de Correos	DG-Correos-Telecom	MD-Madrid.
A15GO001494	Amo Hernández, Angel del	31	dic	66	B-Integración C. Ejecutivo de Correos	DG-Correos-Telecom	MD-Madrid.
A15GO001495	García Cobo, Alberto	31	dic	66	B-Integración C. Ejecutivo de Correos	Admon-Pral-Correos	MD-Madrid.
A15GO001486	Arias Olmedo, María Antonia	31	dic	66	B-Integración C. Ejecutivo de Correos	Admon-Pral-Correos	MD-Madrid.

A15GO001497	Fernández Villarino, Angela	31	dic	66	B-Integración	C. Ejecutivo	de Correos.	DG-Correos-Telecom	MD-Madrid.
A15GO001498	Taboada López, Alicia	31	dic	66	B-Integración	C. Ejecutivo	de Correos	Supernumeraria.	
A15GO001499	Guerrero Barragán, Concepción	31	dic	66	B-Integración	C. Ejecutivo	de Correos	DG-Correos-Telecom	MD-Madrid.
A15GO001500	Villar Alvarez, Jesus	31	dic	66	B-Integración	C. Ejecutivo	de Correos.	Admón-Pral-Correos	SE-Sevilla.
A15GO001664	Navas Rodriguez, Pilar	31	dic	66	B-Integración	C. Ejecutivo	de Correos.	DG-Correos-Telecom	MD-Madrid.
A15GO001665	Rubio Cobo, Maria Encarnación Justa	31	dic	66	B-Integración	C. Ejecutivo	de Correos.	Supernumeraria.	
A15GO001770	Durán Egea, Manuela	31	dic	66	B-Integración	C. Ejecutivo	de Correos	Supernumeraria.	
A15GO002523	Suso y Sáenz de Ugarte, Inocencia A.	31	dic	66	B-Integración	C. Ejecutivo	de Correos	Excedencia voluntaria.	
A15GO001666	Bulnes Martínez de Alegria, M.ª Asunción	31	dic	66	B-Integración	C. Ejecutivo	de Correos.	Excedencia voluntaria.	
A15GO001667	Salvatierra Matéu, Julio César	31	dic	66	B-Integración	C. Ejecutivo	de Correos.	Admón-Pral-Correos	VL-Valencia.
A15GO002479	Soto Alvarez, Maria Luisa	31	dic	66	B-Integración	C. Ejecutivo	de Correos.	Excedencia voluntaria.	
A15GO001668	Blasco Grajales, Josefina	31	dic	66	B-Integración	C. Ejecutivo	de Correos.	Estafeta-Correos	CO-Cabra.
A15GO001669	Navarro Valero, Maria Dolores	31	dic	66	B-Integración	C. Ejecutivo	de Correos.	Admón-Pral-Correos	VL-Valencia.
A15GO001670	Bureo Ossorio, Isabel	31	dic	66	B-Integración	C. Ejecutivo	de Correos.	Supernumeraria.	
A15GO003564	Durán Sacristán, Margarita	31	dic	66	B-Integración	C. Ejecutivo	de Correos.	Excedencia voluntaria.	
A15GO002038	Vegas Nistal, Marina	31	dic	66	B-Integración	C. Ejecutivo	de Correos.	Admón-Pral-Correos	ST-Santander.
A15GO001671	García Ballester, Otilia	31	dic	66	B-Integración	C. Ejecutivo	de Correos.	Admón-Pral-Correos	MD-Madrid.
A15GO001672	Campos Quesada, Angel	31	dic	66	B-Integración	C. Ejecutivo	de Correos.	Admón-Pral-Correos	JA-Jaén.
A15GO001673	Sanz González, Maria del Carmen	31	dic	66	B-Integración	C. Ejecutivo	de Correos.	Admón-Pral-Correos	TE-Teruel.
A15GO002480	Sardinero García-Vao, Matilde	31	dic	66	B-Integración	C. Ejecutivo	de Correos.	Excedencia voluntaria.	
A15GO001674	Salinas Sanchón, Pedro Manuel	31	dic	66	B-Integración	C. Ejecutivo	de Correos.	Estafeta-Correos	CC-B. Montemayor.
A15GO002478	Llaguno Marchena, Maria Concepción	31	dic	66	B-Integración	C. Ejecutivo	de Correos.	Excedencia voluntaria.	
A15GO001675	Lasanta Iñigo, José	31	dic	66	B-Integración	C. Ejecutivo	de Correos.	Estafeta-Correos	ZR-E. Caballeros.
A15GO002481	Somolinos Mingo, Enriqueta	31	dic	66	B-Integración	C. Ejecutivo	de Correos.	Excedencia voluntaria.	
A15GO001676	Oñate Claramonte, Elias	31	dic	66	B-Integración	C. Ejecutivo	de Correos.	Admón-Pral-Correos	MU-Murcia.
A15GO001677	Pérez Capellán, Araceli	31	dic	66	B-Integración	C. Ejecutivo	de Correos.	Estafeta-Correos	MD-Aranjuez.
A15GO001678	Puente Lahita, Francisco de la	31	dic	66	B-Integración	C. Ejecutivo	de Correos.	Estafeta-Correos	JA-Linares.
A15GO001679	Estévez Puentes, Maria de los Milagros	31	dic	66	B-Integración	C. Ejecutivo	de Correos.	Admón-Pral-Correos	BN-Barcelona.
A15GO001680	Pató Guillén, Antonio	31	dic	66	B-Integración	C. Ejecutivo	de Correos.	Admón-Pral-Correos	MD-Madrid.
A15GO001681	Turégano Martínez, Secundino	31	dic	66	B-Integración	C. Ejecutivo	de Correos.	Estafeta-Correos	TO-P. Almoradiel.
A15GO001682	Rodríguez González, Maria del Carmen	31	dic	66	B-Integración	C. Ejecutivo	de Correos	Excedencia voluntaria.	
A15GO001683	Fernández González, Francisco	31	dic	66	B-Integración	C. Ejecutivo	de Correos.	Admón-Pral-Correos	MD-Madrid.
A15GO001684	García de Marina Alloza, Maria del Pilar	31	dic	66	B-Integración	C. Ejecutivo	de Correos.	DG-Correos-Telecom	MD-Madrid.
A15GO001685	González Núñez, Amalia	31	dic	66	B-Integración	C. Ejecutivo	de Correos.	Admón-Pral-Correos	MD-Madrid.
A15GO001686	Somolinos Mingo, Amelia	31	dic	66	B-Integración	C. Ejecutivo	de Correos.	DG-Correos-Telecom	MD-Madrid.
A15GO001687	Navarro Goyén, Santiago Raúl	31	dic	66	B-Integración	C. Ejecutivo	de Correos.	Admón-Pral-Correos	VZ-Bilbao.
A15GO001688	Corbalán Burruezo, Tomás	31	dic	66	B-Integración	C. Ejecutivo	de Correos.	Estafeta-Correos	AC-Callosa Segura
A15GO001689	Serrano Benitez, Sebastián	31	dic	66	B-Integración	C. Ejecutivo	de Correos	Admón-Pral-Correos	BL-P. Mallorca.
A15GO001690	Vázquez Rodríguez, Maria Remedios	31	dic	66	B-Integración	C. Ejecutivo	de Correos.	Admón-Pral-Correos	MD-Madrid.
A15GO003574	Ugarte Zardoya, Jesus	31	dic	66	B-Integración	C. Ejecutivo	de Correos.	Excedencia voluntaria.	
A15GO001691	Camacho Marín, Salvadora	31	dic	66	B-Integración	C. Ejecutivo	de Correos.	DG-Correos-Telecom	MD-Madrid.
A15GO001692	Moral López, Enrique del	31	dic	66	B-Integración	C. Ejecutivo	de Correos	Admón-Pral-Correos	MD-Madrid.
A15GO001693	Blasco Grajales, Lucia	31	dic	66	B-Integración	C. Ejecutivo	de Correos	Admón-Pral-Correos	GU-Guadalajara.
A15GO001694	Yagüe Peñalva, Carlos	31	dic	66	B-Integración	C. Ejecutivo	de Correos	Estafeta-Correos	HV-Aracena.
A15GO001695	Partearroyo Fraile, Ascensión	31	dic	66	B-Integración	C. Ejecutivo	de Correos.	Admón-Pral-Correos	AV-Avila.
A15GO001696	López Iglesias, Joel Melchor	31	dic	66	B-Integración	C. Ejecutivo	de Correos.	Estafeta-Correos	TO-Los Yébenes.
A15GO001697	García González-Granda, Ana Maria	31	dic	66	B-Integración	C. Ejecutivo	de Correos.	Supernumerario.	
A15GO001698	Argente Pardo, Emilia	31	dic	66	B-Integración	C. Ejecutivo	de Correos.	Admón-Pral-Correos	VL-Valencia.
A15GO001699	Benito Gómez, Maria del Carmen	31	dic	66	B-Integración	C. Ejecutivo	de Correos.	DG-Correos-Telecom	MD-Madrid.
A15GO001700	García González, Maria Narcisca	31	dic	66	B-Integración	C. Ejecutivo	de Correos.	Admón-Pral-Correos	SA-Salamanca.
A15GO001701	Verdejo Peisayo, Juan de la Cruz	31	dic	66	B-Integración	C. Ejecutivo	de Correos.	Estafeta-Correos	CC-Plasencia.
A15GO001702	Castel-Ruiz Puebla, Josefina	31	dic	66	B-Integración	C. Ejecutivo	de Correos.	Supernumeraria.	
A15GO001703	Quintana Merino, Julio	31	dic	66	B-Integración	C. Ejecutivo	de Correos.	Estafeta-Correos	BA-Montijo.
A15GO003584	Yagüe Peñalva, Maria del Carmen	31	dic	66	B-Integración	C. Ejecutivo	de Correos.	Excedencia voluntaria.	
A15GO001704	Loras Pérez, Manuel	31	dic	66	B-Integración	C. Ejecutivo	de Correos.	Estafeta-Correos	CS-Segorbe.
A15GO001705	Juan Galán, José Arturo de	31	dic	66	B-Integración	C. Ejecutivo	de Correos.	Admón-Pral-Correos	VL-Valencia.
A15GO001706	Arias Cabo, Jesus	31	dic	66	B-Integración	C. Ejecutivo	de Correos	Admón-Pral-Correos	VZ-Bilbao.
A15GO001707	Romero Reyes, Rufino	31	dic	66	B-Integración	C. Ejecutivo	de Correos.	Admón-Pral-Correos	CC-Cáceres.
A15GO001708	Ayón Franco, Carmen	31	dic	66	B-Integración	C. Ejecutivo	de Correos.	Admón-Pral-Correos	LR-Lerida.
A15GO002483	Turégano Pinar, Maria Luisa	31	dic	66	B-Integración	C. Ejecutivo	de Correos.	Admón-Pral-Correos	VL-Valencia.
A15GO002485	Camino Martínez, Maria	31	dic	66	B-Integración	C. Ejecutivo	de Correos	Excedencia voluntaria.	
A15GO001709	Luengo Lara, Pedro	31	dic	66	B-Integración	C. Ejecutivo	de Correos.	Admón-Pral-Correos	AL-Almería.
A15GO001710	Mosqueras Varela, Luis	31	dic	66	B-Integración	C. Ejecutivo	de Correos	Admón-Pral-Correos	CR-La Coruña.
A15GO001711	Remón Campaña, Mariano	31	dic	66	B-Integración	C. Ejecutivo	de Correos.	Admón-Pral-Correos	ZR-Zaragoza.
A15GO001712	Moreno Alpañés, Jesús	31	dic	66	B-Integración	C. Ejecutivo	de Correos.	Admón-Pral-Correos	MU-Murcia.
A15GO002522	Alonso Ortiz, Maria Milagros	31	dic	66	B-Integración	C. Ejecutivo	de Correos	Excedencia voluntaria.	
A15GO001714	Carrillo Yelo, José Maria	31	dic	66	B-Integración	C. Ejecutivo	de Correos	Estafeta-Correos	MU-Abarán.
A15GO001715	Castelló Beltrán, José Maria	31	dic	66	B-Integración	C. Ejecutivo	de Correos	Admón-Pral-Correos	CS-Castellón.
A15GO001716	Martin Contreras, Fernando	31	dic	66	B-Integración	C. Ejecutivo	de Correos.	Estafeta-Correos	PA-Saldaña.
A15GO002487	Sureda Mas, Antonio	31	dic	66	B-Integración	C. Ejecutivo	de Correos.	Excedencia voluntaria.	

A15G0001774	Esteban Durán, Antonio	31	dic	66	B-Integración	C	Ejecutivo	de	Correos.	Admón-Pral-Correos	MD-Madrid.
A15G0002513	Casas del Castillo, Encarnación	31	dic	66	B-Integración	C	Ejecutivo	de	Correos.	Estafeta-Correos	JA-Linares.
A15G0001775	Bañolas Carbonell, María Dolores Josefa	31	dic	66	B-Integración	C	Ejecutivo	de	Correos.	Admón-Pral-Correos	ZR-Zaragoza.
A15G0001776	Ibañez Hernández, Juan	31	dic	66	B-Integración	C	Ejecutivo	de	Correos.	Estafeta-Correos	AC-Benidorm.
A15G0001777	Tolsa Ardanyu, Gabriel	31	dic	66	B-Integración	C	Ejecutivo	de	Correos.	Admón-Pral-Correos	MD-Madrid.
A15G0001778	Valdecara Ramón, Felisa	31	dic	66	B-Integración	C	Ejecutivo	de	Correos.	DG-Correos-Telecom	MD-Madrid.
A15G0001779	Olmeda Morencos, José Antonio	31	dic	66	B-Integración	C	Ejecutivo	de	Correos.	Admón-Pral-Correos	MD-Madrid.
A15G0001780	Lorenzo Novoa, Manuel	31	dic	66	B-Integración	C	Ejecutivo	de	Correos.	Admón-Centro-Correos	CN-Santiago.
A15G0001781	Gil García, Luis	31	dic	66	B-Integración	C	Ejecutivo	de	Correos.	Admón-Pral-Correos	MD-Madrid.
A15G0001782	Rodríguez Fernández, María del Carmen	31	dic	66	B-Integración	C	Ejecutivo	de	Correos.	Admón-Pral-Correos	SG-Segovia.
A15G0001783	Cortés Rueda, Eduardo	31	dic	66	B-Integración	C	Ejecutivo	de	Correos.	Admón-Pral-Correos	AL-Almería.
A15G0001784	Val Fernández, María del	31	dic	66	B-Integración	C	Ejecutivo	de	Correos.	Admón-Pral-Correos	MD-Madrid.
A15G0001785	García García, María de la Concepción	31	dic	66	B-Integración	C	Ejecutivo	de	Correos.	Admón-Pral-Correos	MD-Madrid.
A15G0002496	Casanz Amez, Consuelo	31	dic	66	B-Integración	C	Ejecutivo	de	Correos.	Excedencia voluntaria.	
A15G0001786	López Carrasco, Jaime	31	dic	66	B-Integración	C	Ejecutivo	de	Correos.	Admón-Pral-Correos	MD-Madrid.
A15G0001787	Martin Santiago, Antonia María de los Angeles	31	dic	66	B-Integración	C	Ejecutivo	de	Correos.	Admón-Pral-Correos	SA-Salamanca.
A15G0001788	Echeverría Echeverría, Carmen	31	dic	66	B-Integración	C	Ejecutivo	de	Correos.	Estafeta-Correos	GP-Rentería.
A15G0002199	González Estévez, Teodoro	31	dic	66	B-Integración	C	Ejecutivo	de	Correos.	Estafeta-Correos	OR-Puebla Trives.
A15G0001789	Almendra López, Carmen	31	dic	66	B-Integración	C	Ejecutivo	de	Correos.	Estafeta-Correos	TO-Talavera Reina.
A15G0001790	Rigal Herrera, Ascensión	31	dic	66	B-Integración	C	Ejecutivo	de	Correos.	Admón-Pral-Correos	MU-Murcia.
A15G0001791	Valero Balfagón, Rogelio	31	dic	66	B-Integración	C	Ejecutivo	de	Correos.	Admón-Pral-Correos	MD-Madrid.
A15G0003623	García Guío, Mercedes	31	dic	66	B-Integración	C	Ejecutivo	de	Correos.	Excedencia voluntaria.	
A15G0001792	Gómez Rodríguez, Antonio	31	dic	66	B-Integración	C	Ejecutivo	de	Correos.	Estafeta-Correos	CN-Puentedeume.
A15G0001793	Cebrián Llorente, Pilar	31	dic	66	B-Integración	C	Ejecutivo	de	Correos.	DG-Correos-Telecom	MD-Madrid.
A15G0001794	Fernández Díaz, Martín, Francisco	31	dic	66	B-Integración	C	Ejecutivo	de	Correos.	Admón-Pral-Correos	BA-Badajoz.
A15G0001795	Díez Muñoz, Rosalía	31	dic	66	B-Integración	C	Ejecutivo	de	Correos.	Admón-Pral-Correos	JA-Jaén.
A15G0002497	Castrillo Díez, Jesús	31	dic	66	B-Integración	C	Ejecutivo	de	Correos.	Excedencia voluntaria.	
A15G0001796	Bedia Bedia, Regina	31	dic	66	B-Integración	C	Ejecutivo	de	Correos.	Admón-Pral-Correos	ST-Santander.
A15G0001797	García del Valle Escolar, Manuel	31	dic	66	B-Integración	C	Ejecutivo	de	Correos.	Admón-Pral-Correos	MD-Madrid.
A15G0001798	Gómez Catón, María del Carmen	31	dic	66	B-Integración	C	Ejecutivo	de	Correos.	Admón-Pral-Correos	BN-Barcelona.
A15G0001799	Soignie Alvarez, María de las Mercedes	31	dic	66	B-Integración	C	Ejecutivo	de	Correos.	Estafeta-Correos	OV-Avilés.
A15G0001800	Aparicio Miguel, Narciso	31	dic	66	B-Integración	C	Ejecutivo	de	Correos.	Admón-Pral-Correos	ST-Santander.
A15G0003625	Alvarez González, Amparo	31	dic	66	B-Integración	C	Ejecutivo	de	Correos.	Excedencia voluntaria.	
A15G0001801	Raquel Cervantes Lanzas, Blanca	31	dic	66	B-Integración	C	Ejecutivo	de	Correos.	Admón-Pral-Correos	MD-Madrid.
A15G0002197	González Ortega, Socorro	31	dic	66	B-Integración	C	Ejecutivo	de	Correos.	Admón-Pral-Correos	MD-Madrid.
A15G0001802	Ripoll Fe, Catalina	31	dic	66	B-Integración	C	Ejecutivo	de	Correos.	Admón-Pral-Correos	BL-Palma Mallorca.
A15G0001803	Aragón Mendoza, Constantino	31	dic	66	B-Integración	C	Ejecutivo	de	Correos.	Admón-Pral-Correos	BN-Barcelona.
A15G0001804	Sánchez Galán, Antonio	31	dic	66	B-Integración	C	Ejecutivo	de	Correos.	Admón-Pral-Correos	AV-Avila.
A15G0001806	Torrel Rodríguez, Ricardo	31	dic	66	B-Integración	C	Ejecutivo	de	Correos.	Admón-Pral-Correos	MD-Madrid.
A15G0001807	Alonso Barañano, María Aurora	31	dic	66	B-Integración	C	Ejecutivo	de	Correos.	Supernumerario.	
A15G0001808	Valdivielso Miquel, María Concepción	31	dic	66	B-Integración	C	Ejecutivo	de	Correos.	DG-Correos-Telecom	MD-Madrid.
A15G0002498	Buendía Cejalbo, Francisca	31	dic	66	B-Integración	C	Ejecutivo	de	Correos.	Admón-Pral-Correos	ZR-Zaragoza.
A15G0002519	Ramón Fuentes, Flora	31	dic	66	B-Integración	C	Ejecutivo	de	Correos.	Excedencia voluntaria.	
A15G0001809	Villascusa Ruano, José	31	dic	66	B-Integración	C	Ejecutivo	de	Correos.	Estafeta-Correos	AC-Sax.
A15G0001810	López, de Maturana Fernández, Carmen	31	dic	66	B-Integración	C	Ejecutivo	de	Correos.	DG-Correos-Telecom	MD-Madrid.
A15G0001811	Andrés Arenillas, Demetrio	31	dic	66	B-Integración	C	Ejecutivo	de	Correos.	Admón-Pral-Correos	PA-Palencia.
A15G0002499	Pablos García, María del Carmen de	31	dic	66	B-Integración	C	Ejecutivo	de	Correos.	Excedencia voluntaria.	
A15G0001812	Bellón Papaseit, Teresa	31	dic	66	B-Integración	C	Ejecutivo	de	Correos.	DG-Correos-Telecom	MD-Madrid.
A15G0001813	García Liebana, Eduardo	31	dic	66	B-Integración	C	Ejecutivo	de	Correos.	Admón-Pral-Correos	LE-León.
A15G0001822	Fernández González, José Antonio	31	dic	66	B-Integración	C	Ejecutivo	de	Correos.	Admón-Pral-Correos	CS-Castellón.
A15G0001814	Alvir Santiago, Manuel	31	dic	66	B-Integración	C	Ejecutivo	de	Correos.	Admón-Pral-Correos	VL-Valencia.
A15G0001815	Bores Rodríguez-Carreño, Luis	31	dic	66	B-Integración	C	Ejecutivo	de	Correos.	Estafeta-Correos	PA-Paredes Nava.
A15G0001816	Romera González, Consuelo	31	dic	66	B-Integración	C	Ejecutivo	de	Correos.	Estafeta-Correos	AC-Ortigueira.
A15G0001817	García Bueno, Francisca	31	dic	66	B-Integración	C	Ejecutivo	de	Correos.	DG-Correos-Telecom	MD-Madrid.
A15G0001818	Fernández Pérez, María Mercedes	31	dic	66	B-Integración	C	Ejecutivo	de	Correos.	DG-Correos-Telecom	MD-Madrid.
A15G0001819	Pozuelo Martín, Angela	31	dic	66	B-Integración	C	Ejecutivo	de	Correos.	Supernumeraria.	
A15G0001820	Muñoz Gil, Pedro Santiago	31	dic	66	B-Integración	C	Ejecutivo	de	Correos.	Estafeta-Correos	CC-Coria.
A15G0001821	Alba Rodríguez, María Victoria	31	dic	66	B-Integración	C	Ejecutivo	de	Correos.	Supernumeraria.	
A15G0003638	Rueda Ollas, Manuela	31	dic	66	B-Integración	C	Ejecutivo	de	Correos.	Excedencia voluntaria.	
A15G0001823	Callejón Cuadra, Cornelio	31	dic	66	B-Integración	C	Ejecutivo	de	Correos.	Admón-Pral-Correos	GR-Granada.
A15G0001824	Valdivieso García, Teresa	31	dic	66	B-Integración	C	Ejecutivo	de	Correos.	Excedencia voluntaria.	
A15G0001825	Iglesias Villa, María	31	dic	66	B-Integración	C	Ejecutivo	de	Correos.	DG-Correos-Telecom	MD-Madrid.
A15G0003639	Morote Díaz, Francisco	31	dic	66	B-Integración	C	Ejecutivo	de	Correos.	Excedencia voluntaria.	
A15G0001826	Ruiz Flores, Manuel	31	dic	66	B-Integración	C	Ejecutivo	de	Correos.	Admón-Pral-Correos	MD-Madrid.
A15G0003640	Juan Mailló, María Teresa	31	dic	66	B-Integración	C	Ejecutivo	de	Correos.	Excedencia voluntaria.	
A15G0002297	Olmedo García, Teresa	31	dic	66	B-Integración	C	Ejecutivo	de	Correos.	Admón-Centro-Correos	OV-Gijón.
A15G0001827	Cuenca Fernández, Felisa	31	dic	66	B-Integración	C	Ejecutivo	de	Correos.	Admón-Pral-Correos	MD-Madrid.
A15G0001828	Celaya Lorenzo, María Concepción	31	dic	66	B-Integración	C	Ejecutivo	de	Correos.	DG-Correos-Telecom	MD-Madrid.
A15G0001829	Estrada de la Cruz, Leopoldo	31	dic	66	B-Integración	C	Ejecutivo	de	Correos.	Estafeta-Correos	CR-El Tomelloso.
A15G0002284	Peón García, María de los Angeles	31	dic	66	B-Integración	C	Ejecutivo	de	Correos.	Admón-Centro-Correos	OV-Gijón.

Número de Registro de Personal	Apellidos y nombre	Fecha de la resolución			Contenido de la resolución	Servicio en que está destinado	Provincia y localidad
		D.	M.	A.			
A15G0003646	Cardeñoso Ramos, Aurea	31	dic	66	B-Integración C. Ejecutivo de Correos.	Excedencia voluntaria.	
A15G0001830	Gómez Mata, Eloy	31	dic	66	B-Integración C. Ejecutivo de Correos.	Admón-Pral-Correos	MD-Madrid.
A15G0001831	Lodo de la Fuente, Nieves	31	dic	66	B-Integración C. Ejecutivo de Correos.	DG-Correos-Telecom	MD-Madrid.
A15G0001832	Puelles Ruibal, Elena	31	dic	66	B-Integración C. Ejecutivo de Correos.	Admón-Pral-Correos	BU-Burgos.
A15G0001833	Rodríguez Mallo, Emilia	31	dic	66	B-Integración C. Ejecutivo de Correos.	Admón-Pral-Correos	BN-Barcelona.
A15G0001834	Canó Devesa, Bernabé	31	dic	66	B-Integración C. Ejecutivo de Correos.	Estafeta-Correos	AC-La Nucia.
A15G0001835	Gómez del Castillo, Milagros	31	dic	66	B-Integración C. Ejecutivo de Correos.	DG-Correos-Telecom	MD-Madrid.
A15G0003648	Reyes Noguera, María del Pilar	31	dic	66	B-Integración C. Ejecutivo de Correos.	Admón-Pral-Correos	VL-Valencia.
A15G0001836	López Castellanos, Sagrario	31	dic	66	B-Integración C. Ejecutivo de Correos.	DG-Correos-Telecom	MD-Madrid.
A15G0001837	Manzanares Uceda, Encarnación	31	dic	66	B-Integración C. Ejecutivo de Correos.	DG-Correos-Telecom	MD-Madrid.
A15G0001838	Puelles Ruibal, Elena	31	dic	66	B-Integración C. Ejecutivo de Correos.	Admón-Pral-Correos	LU-Lugo.
A15G0001839	Simón Ballesteros, Alejandro	31	dic	66	B-Integración C. Ejecutivo de Correos.	Estafeta-Correos	AB-Villarrobledo.
A15G0001840	Cantó Vidal, Vicente	31	dic	66	B-Integración C. Ejecutivo de Correos.	Estafeta-Correos	AC-Alcov.
A15G0001841	Peiró Valriberas, Josefa	31	dic	66	B-Integración C. Ejecutivo de Correos.	DG-Correos-Telecom	MD-Madrid.
A15G0001842	Usara Ustara, Jesus Maria	31	dic	66	B-Integración C. Ejecutivo de Correos.	Admón-Pral-Correos	MD-Madrid.
A15G0001843	Navarro Urbano, Rafael	31	dic	66	B-Integración C. Ejecutivo de Correos.	Estafeta-Correos	CR-Carrión Calatr.
A15G0002512	Garuz Soubout, María Concepcion	31	dic	66	B-Integración C. Ejecutivo de Correos.	Excedencia voluntaria.	
A15G0001844	Abellán Campoy Juan	31	dic	66	B-Integración C. Ejecutivo de Correos.	Admón-Pral-Correos	MU-Murcia.
A15G0001845	Abruña Núñez, Emilia	31	dic	66	B-Integración C. Ejecutivo de Correos.	Admón-Pral-Correos	ZA-Zamora.
A15G0001846	Llorente Llorente, Mariano	31	dic	66	B-Integración C. Ejecutivo de Correos.	Admón-Pral-Correos	MD-Madrid.
A15G0001847	Alba Cobos, Isabel	31	dic	66	B-Integración C. Ejecutivo de Correos.	Admón-Pral-Correos	ZR-Zaragoza.
A15G0001848	Arilla Villagordo, Elena	31	dic	66	B-Integración C. Ejecutivo de Correos.	Supernumerario.	
A15G0001849	Santos Rodríguez, Fernanda	31	dic	66	B-Integración C. Ejecutivo de Correos.	Admón-Pral-Correos	SA-Salamanca.
A15G0001850	Sánchez Gutiérrez, Basilio Macario	31	dic	66	B-Integración C. Ejecutivo de Correos.	Admón-Pral-Correos	BN-Barcelona.
A15G0001851	Rodrigo Marquina, Mercedes	31	dic	66	B-Integración C. Ejecutivo de Correos.	Estafeta-Correos	MD-Aranjuez.
A15G0001852	Alonso Asensio, María del Pilar	31	dic	66	B-Integración C. Ejecutivo de Correos.	Estafeta-Correos	SA-Lumbrales.
A15G0001853	Martínez Barberá, José María	31	dic	66	B-Integración C. Ejecutivo de Correos.	Estafeta-Correos	MU-Los Alcázares.
A15G0001854	Quirante Marhuenda, Antonio	31	dic	66	B-Integración C. Ejecutivo de Correos.	Estafeta-Correos	AC-Crevillente.
A15G0001855	Bombín Trillo, Ana María	31	dic	66	B-Integración C. Ejecutivo de Correos.	Admón-Pral-Correos	MD-Madrid.
A15G0001856	Gómez González, María Cruz	31	dic	66	B-Integración C. Ejecutivo de Correos.	Admón-Pral-Correos	AL-Almería.
A15G0001857	Torres Sánchez, José	31	dic	66	B-Integración C. Ejecutivo de Correos.	Estafeta-Correos	PO-Arbo.
A15G0001858	Moreno Carpiniero, Aurora Dolores	31	dic	66	B-Integración C. Ejecutivo de Correos.	Supernumerario.	
A15G0001859	Díaz Fernández, José	31	dic	66	B-Integración C. Ejecutivo de Correos.	Estafeta-Correos	SE-Pilas.
A15G0001860	Poza Castro, María Rosario	31	dic	66	B-Integración C. Ejecutivo de Correos.	Admón-Pral-Correos	PA-Palencia.
A15G0001861	Munuera Flores, Bartolomé	31	dic	66	B-Integración C. Ejecutivo de Correos.	Admón-Pral-Correos	BN-Barcelona.
A15G0001862	Caballero Aguilar, María de la Consolación	31	dic	66	B-Integración C. Ejecutivo de Correos.	Supernumerario.	
A15G0001863	Gómez Catón, María del Rosario	31	dic	66	B-Integración C. Ejecutivo de Correos.	Admón-Pral-Correos	BN-Barcelona.
A15G0001864	Zorita Viova, Amalia	31	dic	66	B-Integración C. Ejecutivo de Correos.	Admón-Pral-Correos	SA-Salamanca.
A15G0001865	Ramones Garmendia, María Asunción	31	dic	66	B-Integración C. Ejecutivo de Correos.	Admón-Pral-Correos	MD-Madrid.
A15G0001866	Pignatelli Guerrero, Soledad	31	dic	66	B-Integración C. Ejecutivo de Correos.	Admón-Centro-Correos	MU-Cartagena.
A15G0001867	Martínez Díez, Carmen	31	dic	66	B-Integración C. Ejecutivo de Correos.	Admón-Pral-Correos	VL-Valencia.
A15G0001868	Pérez Merino, Isidoro	31	dic	66	B-Integración C. Ejecutivo de Correos.	Estafeta-Correos	NA-Estella.
A15G0001869	Cuilién López, Rafael	31	dic	66	B-Integración C. Ejecutivo de Correos.	Estafeta-Correos	SE-Epila.
A15G0002521	Torres Villa, Amelia	31	dic	66	B-Integración C. Ejecutivo de Correos.	Excedencia voluntaria.	
A15G0001870	Martínez Beltrán, Fernando	31	dic	66	B-Integración C. Ejecutivo de Correos.	Admón-Pral-Correos	MD-Madrid.
A15G0001871	Carriedo Puebla, Margarita	31	dic	66	B-Integración C. Ejecutivo de Correos.	Admón-Pral-Correos	MD-Madrid.
A15G0001872	González Mielgo, Manuel	31	dic	66	B-Integración C. Ejecutivo de Correos.	Admón-Pral-Correos	BN-Barcelona.
A15G0001873	Irujo Corera, Elias	31	dic	66	B-Integración C. Ejecutivo de Correos.	Admón-Pral-Correos	BN-Barcelona.
A15G0002117	Colás Lombard, Pilar	31	dic	66	B-Integración C. Ejecutivo de Correos.	Admón-Pral-Correos	ZR-Zaragoza.
A15G0002223	Bartolome Vazquez, Ana	31	dic	66	B-Integración C. Ejecutivo de Correos.	Estafeta-Correos	CA-Algeciras.
A15G0001874	Pérez Resino, Angeles	31	dic	66	B-Integración C. Ejecutivo de Correos.	Supernumerario.	
A15G0001875	Boix Saura, Agustín Vicente	31	dic	66	B-Integración C. Ejecutivo de Correos.	Admón-Pral-Correos	CS-Castellón.
A15G0001876	Mondéjar González-Quijano, Rodolfo	31	dic	66	B-Integración C. Ejecutivo de Correos.	Admón-Pral-Correos	MD-Madrid.
A15G0001877	Bornao Mora, Jesús	31	dic	66	B-Integración C. Ejecutivo de Correos.	DG-Correos-Telecom	MD-Madrid.
A15G0001878	Pinilla Crespo, Juliano	31	dic	66	B-Integración C. Ejecutivo de Correos.	Admón-Pral-Correos	SO-Soria.
A15G0001879	Gayá Mas, Juan	31	dic	66	B-Integración C. Ejecutivo de Correos.	Estafeta-Correos	BI-Inca.
A15G0001880	Sierra Lorenzo, María Guadalupe	31	dic	66	B-Integración C. Ejecutivo de Correos.	Estafeta-Correos	AC-Jijona.
A15G0003700	Jiménez Guidet, Leopoldo	31	dic	66	B-Integración C. Ejecutivo de Correos.	Excedencia voluntaria.	
A15G0001881	Oliete Valero, Pilar	31	dic	66	B-Integración C. Ejecutivo de Correos.	Admón-Pral-Correos	MD-Madrid.
A15G0001882	Pérez de la Vega, Fernando	31	dic	66	B-Integración C. Ejecutivo de Correos.	Admón-Pral-Correos	MD-Madrid.
A15G0001883	Galera López, María Gloria	31	dic	66	B-Integración C. Ejecutivo de Correos.	Admón-Pral-Correos	CA-Cádiz.
A15G0001884	Sancho Urrutia, María del Pilar	31	dic	66	B-Integración C. Ejecutivo de Correos.	Admón-Pral-Correos	VZ-Bilbao.
A15G0001885	Franco Fernández, Julián	31	dic	66	B-Integración C. Ejecutivo de Correos.	Admón-Pral-Correos	CC-Cáceres.
A15G0001886	Díaz de Tuesta Mendoza, Silvia María	31	dic	66	B-Integración C. Ejecutivo de Correos.	Admón-Pral-Correos	VZ-Bilbao.

A15GO001827	Sánchez Barragán, Carmen	31	dic	66	B-Integración	C. Ejecutivo de Correos.	Admón-Pral-Correos	BA-Badajoz.
A15GO001838	Díaz Heredero, Alberto	31	dic	66	B-Integración	C. Ejecutivo de Correos.	Admón-Pral-Correos	TO-Tolado.
A15GO001839	Vaquero Magret, Julián	31	dic	66	B-Integración	C. Ejecutivo de Correos.	Estafeta-Correos	GE-Blanes.
A15GO001890	Fernández Vázquez, Alejandrina	31	dic	66	B-Integración	C. Ejecutivo de Correos.	Admón-Pral-Correos	MD-Madrid.
A15GO001891	Merlo de Anca, Amparo de	31	dic	66	B-Integración	C. Ejecutivo de Correos.	Supernumeraria.	
A15GO003663	Prieto Montero, Concepción	31	dic	66	B-Integración	C. Ejecutivo de Correos.	Admón-Pral-Correos	MD-Madrid.
A15GO001892	Olmedo García, Purificación	31	dic	66	B-Integración	C. Ejecutivo de Correos.	DG-Correos-Telecom	MD-Madrid.
A15GO001893	Claparols Dalmau, Pedro	31	dic	66	B-Integración	C. Ejecutivo de Correos.	Estafeta-Correos	BN-Manlieu.
A15GO001894	Castillo Cañas, Andrés	31	dic	66	B-Integración	C. Ejecutivo de Correos.	Estafeta-Correos	CO-Iznájar.
A15GO003667	Alvarez Alvarez, María Sila	31	dic	66	B-Integración	C. Ejecutivo de Correos.	Excedencia voluntaria.	
A15GO001895	Sanz Mora, Victoriano	31	dic	66	B-Integración	C. Ejecutivo de Correos.	Admón-Pral-Correos	LO-Logroño.
A15GO001896	Viyuela Aguado, María Luisa	31	dic	66	B-Integración	C. Ejecutivo de Correos.	DG-Correos-Telecom	MD-Madrid.
A15GO001897	Maqueda Mena, Pedro	31	dic	66	B-Integración	C. Ejecutivo de Correos.	Admón-Pral-Correos	MD-Madrid.
A15GO001898	Prieto Carralafuente, Ana María	31	dic	66	B-Integración	C. Ejecutivo de Correos.	DG-Correos-Telecom	MD-Madrid.
A15GO001899	López Martínez, Román	31	dic	66	B-Integración	C. Ejecutivo de Correos.	Estafeta-Correos	TO-Talavera Reina.
A15GO001900	Moralejo Mayoral, Asunción	31	dic	66	B-Integración	C. Ejecutivo de Correos.	Admón-Pral-Correos	ZA-Zamora.
A15GO001901	Real Rodríguez, María de las Nieves del	31	dic	66	B-Integración	C. Ejecutivo de Correos.	Admón-Pral-Correos	MD-Madrid.
A15GO001902	Cil Damet, Victoria	31	dic	66	B-Integración	C. Ejecutivo de Correos.	Admón-Pral-Correos	MD-Madrid.
A15GO001903	Toledo Girau, Juan Bautista	31	dic	66	B-Integración	C. Ejecutivo de Correos.	Admón-Pral-Correos	VL-Valencia.
A15GO003671	Guillén de Blas, Angel	31	dic	66	B-Integración	C. Ejecutivo de Correos.	Excedencia voluntaria.	
A15GO001904	López Nieto, Francisco	21	dic	66	B-Integración	C. Ejecutivo de Correos.	Estafeta-Correos	BN-Cardona.
A15GO001905	Sánchez de la Blanca y Sánchez de la Blanca, Isidro	31	dic	66	B-Integración	C. Ejecutivo de Correos.	Admón-Pral-Correos	MD-Madrid.
A15GO001906	Cabanas Rey, María del Amparo	31	dic	66	B-Integración	C. Ejecutivo de Correos.	Admón-Pral-Correos	TO-Tolado.
A15GO001907	Sánchez Gómez, Luis	31	dic	66	B-Integración	C. Ejecutivo de Correos.	Admón-Pral-Correos	ST-Santander.
A15GO003672	Martin Gómez, Concepción	31	dic	66	B-Integración	C. Ejecutivo de Correos.	Excedencia voluntaria.	
A15GO002196	Alonso Ruiz, Elena	31	dic	66	B-Integración	C. Ejecutivo de Correos.	Admón-Pral-Correos	SE-Sevilla.
A15GO001908	Manzano Bartolomé, Juan	31	dic	66	B-Integración	C. Ejecutivo de Correos.	Estafeta-Correos	OV-El Entrego.
A15GO001909	Frago Español, Antonio	31	dic	66	B-Integración	C. Ejecutivo de Correos.	Estafeta-Correos	HU-Barbastro.
A15GO001910	Conesa Catalán, Jesús	31	dic	66	B-Integración	C. Ejecutivo de Correos.	Estafeta-Correos	VL-Torrente.
A15GO001911	Calvo Sáez, Aurelio	31	dic	66	B-Integración	C. Ejecutivo de Correos.	Estafeta-Correos	CR-Manzanara.
A15GO001912	Gayo Rubio, María	31	dic	66	B-Integración	C. Ejecutivo de Correos.	Admón-Pral-Correos	MD-Madrid.
A15GO001913	Rodríguez Alvarez, María del Carmen	31	dic	66	B-Integración	C. Ejecutivo de Correos.	Admón-Pral-Correos	MD-Madrid.
A15GO002272	Arnaiz Fragua, Soledad	31	dic	66	B-Integración	C. Ejecutivo de Correos.	Admón-Pral-Correos	PO-Pontevedra.
A15GO001914	Gutiérrez Carbonell, Luis	31	dic	66	B-Integración	C. Ejecutivo de Correos.	Admón-Pral-Correos	AL-Almería.
A15GO003676	Manjón Montero, Juana	31	dic	66	B-Integración	C. Ejecutivo de Correos.	Excedencia voluntaria.	
A15GO001915	Ruiz Guerrero, Jesús	31	dic	66	B-Integración	C. Ejecutivo de Correos.	Estafeta-Correos	GR-Montefrío.
A15GO001916	Tejada Ramírez, Carmen Mercedes	31	dic	66	B-Integración	C. Ejecutivo de Correos.	Supernumeraria.	
A15GO001917	Pérez Torres, Melchor	31	dic	66	B-Integración	C. Ejecutivo de Correos.	Estafeta-Correos	TO-Corr. Almaguer.
A15GO003678	Lorenzo Trejo, María del Carmen	31	dic	66	B-Integración	C. Ejecutivo de Correos.	Excedencia voluntaria.	
A15GO001918	Sánchez Barragán, Carmelo	31	dic	66	B-Integración	C. Ejecutivo de Correos.	Estafeta-Correos	BA-Puebla Alcocer.
A15GO001919	Valtueña Beltrán, Manuela	31	dic	66	B-Integración	C. Ejecutivo de Correos.	Admón-Pral-Correos	MD-Madrid.
A15GO001920	Fernández Gómez, Antonio	31	dic	66	B-Integración	C. Ejecutivo de Correos.	Estafeta-Correos	MU-Torrepacheco.
A15GO001921	Martínez Carnica, Prudencio	31	dic	66	B-Integración	C. Ejecutivo de Correos.	Estafeta-Correos	EU-Miranda Ebro.
A15GO001922	Antequera Antequera, Juan	31	dic	66	B-Integración	C. Ejecutivo de Correos.	Admón-Pral-Correos	CC-O Cáceres.
A15GO001923	Lebrede Lanza, Eugenio	31	dic	66	B-Integración	C. Ejecutivo de Correos.	Estafeta-Correos	OV-Las Arriendas.
A15GO001924	Morín Verdasco, Manuel	31	dic	66	B-Integración	C. Ejecutivo de Correos.	Admón-Pral-Correos	CO-Córdoba.
A15GO001925	Alvarez García, María Luisa	31	dic	66	B-Integración	C. Ejecutivo de Correos.	Admón-Centro-Correos	CN-El Ferrol.
A15GO003682	López Espeja, Piedad	31	dic	66	B-Integración	C. Ejecutivo de Correos.	Excedencia voluntaria.	
A15GO001926	Oltucha Sansano, Salvador	31	dic	66	B-Integración	C. Ejecutivo de Correos.	Estafeta-Correos	CS-Onda.
A15GO001927	Miguel Santolaya, José de	31	dic	66	B-Integración	C. Ejecutivo de Correos.	Admón-Pral-Correos	MD-Madrid.
A15GO001928	Bejarano Benítez, Juan	31	dic	66	B-Integración	C. Ejecutivo de Correos.	Estafeta-Correos	BA-Mérida.
A15GO001929	Otero Torres, Angel	31	dic	66	B-Integración	C. Ejecutivo de Correos.	Estafeta-Correos	GR-Iznalloz.
A15GO001930	Gil Gayán, María del Pilar	31	dic	66	B-Integración	C. Ejecutivo de Correos.	Admón-Pral-Correos	BN-Barcelona.
A15GO001931	Moll Liobell, Rosa	31	dic	66	B-Integración	C. Ejecutivo de Correos.	Admón-Pral-Correos	CS-Castellón.
A15GO001932	Marco Oliver, María Josefa	31	dic	66	B-Integración	C. Ejecutivo de Correos.	Estafeta-Correos	MU-Cieza.
A15GO001933	Guevara Felices, Rosario	31	dic	66	B-Integración	C. Ejecutivo de Correos.	Estafeta-Correos	MU-Lorca.
A15GO001934	Díaz-Santes Marín, Vicente	31	dic	66	B-Integración	C. Ejecutivo de Correos.	Estafeta-Correos	CR-Socuellamos.
A15GO001935	Cordero Pascual, María	31	dic	66	B-Integración	C. Ejecutivo de Correos.	DG-Correos-Telecom	MD-Madrid.
A15GO001936	Yanes Rivero, Carmen	31	dic	66	B-Integración	C. Ejecutivo de Correos.	Admón-Centro-Correos	CA-Jerez Front.
A15GO001937	Blanco Muño, Rufino	31	dic	66	B-Integración	C. Ejecutivo de Correos.	Estafeta-Correos	JA-Mengibar.
A15GO001938	Subirá Esain, Jacinto	31	dic	66	B-Integración	C. Ejecutivo de Correos.	Admón-Pral-Correos	MD-Madrid.
A15GO001939	Robres del Pueyo, Alicia	31	dic	66	B-Integración	C. Ejecutivo de Correos.	Supernumeraria.	
A15GO001940	López Pérez, María del Rosario	31	dic	66	B-Integración	C. Ejecutivo de Correos.	Estafeta-Correos	OV-Avilés.
A15GO001941	Díaz-Maroto Muñoz, Antonio	31	dic	66	B-Integración	C. Ejecutivo de Correos.	Admón-Pral-Correos	MD-Madrid.
A15GO002507	Monedero Guerra, José Luis	31	dic	66	B-Integración	C. Ejecutivo de Correos.	Admón-Pral-Correos	VZ-Bilbao.
A15GO001942	Heredia Ripoll, María Concepción Teresa	31	dic	66	B-Integración	C. Ejecutivo de Correos.	Supernumeraria.	
A15GO001943	Lorenzo Linares, Luis	31	dic	66	B-Integración	C. Ejecutivo de Correos.	Admón-Centro-Correos	CN-Santiago.
A15GO003690	Pajón Blanco, Guzmán	31	dic	66	B-Integración	C. Ejecutivo de Correos.	Excedencia voluntaria.	
A15GO003691	Puelles Rubial, María de las Mercedes	31	dic	66	B-Integración	C. Ejecutivo de Correos.	Excedencia voluntaria.	
A15GO001944	Calderón Gutiérrez de la Rasilla, Alberto	31	dic	66	B-Integración	C. Ejecutivo de Correos.	Admón-Pral-Correos	MD-Madrid.

Número de Registro de Personal	Apellidos y nombre	Fecha de la resolución			Contenido de la resolución	Servicio en que esta destinado	Provincia y localidad
		D.	M.	A.			
A15GO001945	Andrés San Román, Natividad de	31	dic	66	B-Integración C. Ejecutivo de Correos	Admón-Pral-Correos	SG-Segovia.
A15GO001946	Ruiz Rosell, José	31	dic	66	B-Integración C. Ejecutivo de Correos	Admón-Pral-Correos	TO-Toledo.
A15GO001947	García Eva, Matilde	31	dic	66	B-Integración C. Ejecutivo de Correos	Estafeta-Correos	VL-Requena.
A15GO001948	Ilaccer Sornosa, Ignacio	31	dic	66	B-Integración C. Ejecutivo de Correos	Estafeta-Correos	VL-Alboraya.
A15GO001949	Valero Calvo, Pilar	31	dic	66	B-Integración C. Ejecutivo de Correos	Admón-Pral-Correos	VL-Vallencia.
A15GO001950	Martín Muñoz Amparo	31	dic	66	B-Integración C. Ejecutivo de Correos	Admón-Pral-Correos	CA-Ceuta.
A15GO001951	Pérez Alvarez, Benjamin	31	dic	66	B-Integración C. Ejecutivo de Correos	Admón-Pral-Correos	MD-Madrid.
A15GO001952	Bellón Arévalo, Antonio	31	dic	66	B-Integración C. Ejecutivo de Correos	Admón-Pral-Correos	CR-Ciudad Real.
A15GO001953	Berdugo Fernández, María del Pilar	31	dic	66	B-Integración C. Ejecutivo de Correos	DG-Correos-Telecom	MD-Madrid.
A15GO001954	Ruiz Ramirez, Ramón	31	dic	66	B-Integración C. Ejecutivo de Correos	Admón-Pral-Correos	MD-Madrid.
A15GO001955	Santos Canseco, Higinio	31	dic	66	B-Integración C. Ejecutivo de Correos	Admón-Pral-Correos	LR-Lérida.
A15GO001956	Arévalo Serrano Isabel	31	dic	66	B-Integración C. Ejecutivo de Correos	DG-Correos-Telecom	MD-Madrid.
A15GO001957	Plata Ons, Manuel Augusto	31	dic	66	B-Integración C. Ejecutivo de Correos	Admón-Centro-Correos	PO-Vigo.
A15GO001958	Murcia Delgado, Pedro	31	dic	66	B-Integración C. Ejecutivo de Correos	Admón-Pral-Correos	AC-Alicante.
A15GO001959	Rodríguez Martín-Chacón, Angela	31	dic	66	B-Integración C. Ejecutivo de Correos	Excedencia voluntaria.	
A15GO001960	Peraita González María Angeles	31	dic	66	B-Integración C. Ejecutivo de Correos	Admón-Pral-Correos	BU-Burgos.
A15GO001961	Moya Moreno, Cecilio Miguel	31	dic	66	B-Integración C. Ejecutivo de Correos	Estafeta-Correos	JA-Huelma.
A15GO001962	Muñoz Alonso, María Jesús	31	dic	66	B-Integración C. Ejecutivo de Correos	Admón-Pral-Correos	MD-Madrid.
A15GO001963	López Martín, José	31	dic	66	B-Integración C. Ejecutivo de Correos	Estafeta-Correos	CS-Alcora.
A15GO001964	Sancho Picazo, Alfonso	31	dic	66	B-Integración C. Ejecutivo de Correos	Admón-Pral-Correos	VA-Valladolid.
A15GO001965	Mejide Pardo, María del Carmen	31	dic	66	B-Integración C. Ejecutivo de Correos	Admón-Pral-Correos	CN-La Coruña.
A15GO001966	Bonastre Grimau, Ramón	31	dic	66	B-Integración C. Ejecutivo de Correos	Estafeta-Correos	TA-Montblanch.
A15GO001967	Turégano Pinar, María Isidora de la Misericordia	31	dic	66	B-Integración C. Ejecutivo de Correos	Admón-Pral-Correos	SE-Sevilla.
A15GO001968	Novelle Fernández, Juan Amador	31	dic	66	B-Integración C. Ejecutivo de Correos	Estafeta-Correos	OR-Barbanites.
A15GO001969	Cervell Romero, Blas	31	dic	66	B-Integración C. Ejecutivo de Correos	Estafeta-Correos	GR-Santa Fe.
A15GO001970	Núñez Fernández, Antonio	31	dic	66	B-Integración C. Ejecutivo de Correos	Admón-Pral-Correos	ZR-Zaragoza.
A15GO001971	Alonso Barral, María Teresa	31	dic	66	B-Integración C. Ejecutivo de Correos	DG-Correos-Telecom	MD-Madrid.
A15GO001972	Núñez Rubio, Carlos	31	dic	66	B-Integración C. Ejecutivo de Correos	Estafeta-Correos	GP-Fuenterriabía.
A15GO001973	Martínez Pérez, Andrés	31	dic	66	B-Integración C. Ejecutivo de Correos	Estafeta-Correos	MU-Abanilla.
A15GO001974	Torregaray Gurruchaga, Ana María	31	dic	66	B-Integración C. Ejecutivo de Correos	Admón-Pral-Correos	GP-San Sebastián.
A15GO001975	Jódar Torres, Lucas	31	dic	66	B-Integración C. Ejecutivo de Correos	Estafeta-Correos	VL-Burjasot.
A15GO001976	Llora Cla, Enrique	31	dic	66	B-Integración C. Ejecutivo de Correos	Estafeta-Correos	GE-Port-Bou.
A15GO001977	Sanz Gómez, Dolores	31	dic	66	B-Integración C. Ejecutivo de Correos	Admón-Pral-Correos	MD-Madrid.
A15GO001978	Sanz Gadea, Baltasar	31	dic	66	B-Integración C. Ejecutivo de Correos	Admón-Pral-Correos	MD-Madrid.
A15GO001979	Ortega Gómez, Dionisio	31	dic	66	B-Integración C. Ejecutivo de Correos	Estafeta-Correos	VZ-Basauri.
A15GO001980	Domínguez Tobías, José María	31	dic	66	B-Integración C. Ejecutivo de Correos	Estafeta-Correos	LO-Nájera.
A15GO001981	Olcina Segura, Lea	31	dic	66	B-Integración C. Ejecutivo de Correos	Estafeta-Correos	AC-Alcoy.
A15GO001982	Garrote de Francisco, María	31	dic	66	B-Integración C. Ejecutivo de Correos	DG-Correos-Telecom	MD-Madrid.
A15GO001983	Castellvi, Bové, Teresa	31	dic	66	B-Integración C. Ejecutivo de Correos	Admón-Pral-Correos	TA-Tarragona.
A15GO001984	Ferrándiz Galiana, Anastasio	31	dic	66	B-Integración C. Ejecutivo de Correos	Estafeta-Correos	AC-Torrevieja.
A15GO001985	Zapico Fernández-Llamazares, Etelvina	31	dic	66	B-Integración C. Ejecutivo de Correos	Admón-Pral-Correos	LE-León.
A15GO001986	Riera Celabert, Francisca	31	dic	66	B-Integración C. Ejecutivo de Correos	Admón-Pral-Correos	BL-Palma Mall.
A15GO001987	Alonso Bellaneda, María Teresa	31	dic	66	B-Integración C. Ejecutivo de Correos	DG-Correos-Telecom	MD-Madrid.
A15GO002510	Costa Montero, Francisco	31	dic	66	B-Integración C. Ejecutivo de Correos	Excedencia voluntaria.	
A15GO001988	Iglesias Rauli, Isabel María	31	dic	66	B-Integración C. Ejecutivo de Correos	Admón-Pral-Correos	MD-Madrid.
A15GO003701	Romero Romero, Josefa	31	dic	66	B-Integración C. Ejecutivo de Correos	DG-Correos-Telecom	MD-Madrid.
A15GO001989	Martínez Sambias, Pedro	31	dic	66	B-Integración C. Ejecutivo de Correos	Excedencia voluntaria.	
A15GO001990	Moreno Mancera, María del Carmen	31	dic	66	B-Integración C. Ejecutivo de Correos	Estafeta-Correos	HV-Cortegana.
A15GO001991	Sánchez Rivas, María de las Virtudes	31	dic	66	B-Integración C. Ejecutivo de Correos	Admón-Pral-Correos	PO-Pontevedra.
A15GO001992	Castillo Fernández, María de los Dolores	31	dic	66	B-Integración C. Ejecutivo de Correos	Admón-Pral-Correos	OR-Orense.
A15GO001993	García Roldán, Concepción	31	dic	66	B-Integración C. Ejecutivo de Correos	Supernumeraria.	
A15GO002520	Morian Estany, Teresa	31	dic	66	B-Integración C. Ejecutivo de Correos	Excedencia voluntaria.	
A15GO001994	Simancas Ferrer, Manuel	31	dic	66	B-Integración C. Ejecutivo de Correos	Estafeta-Correos	CR-Malagón.
A15GO001995	García Castellanos, Plácido	31	dic	66	B-Integración C. Ejecutivo de Correos	Admón-Pral-Correos	LE-León.
A15GO003702	Rodríguez Gómez, Ramón	31	dic	66	B-Integración C. Ejecutivo de Correos	Excedencia voluntaria.	
A15GO001996	Aparicio Salas, Antimo	31	dic	66	B-Integración C. Ejecutivo de Correos	Admón-Pral-Correos	PA-Palencia.
A15GO001997	Marino Moreno, María de la Concepción	31	dic	66	B-Integración C. Ejecutivo de Correos	Admón-Pral-Correos	MD-Madrid.
A15GO001998	Pablos García, María del Pilar	31	dic	66	B-Integración C. Ejecutivo de Correos	Excedencia voluntaria.	
A15GO002502	Boyer García, Jacinto	31	dic	66	B-Integración C. Ejecutivo de Correos	Excedencia voluntaria.	
A15GO001999	Mata Ceña, Valentín	31	dic	66	B-Integración C. Ejecutivo de Correos	Admón-Pral-Correos	SO-Soria.
A15GO002000	García Velazquez, María de la Concepción	31	dic	66	B-Integración C. Ejecutivo de Correos	Admón-Pral-Correos	MD-Madrid.
A15GO002001	Doncel Condé, Vicente	31	dic	66	B-Integración C. Ejecutivo de Correos	Estafeta-Correos	BA-Pte. Cantos.
A15GO002002	García Roldán, Pilar	31	dic	66	B-Integración C. Ejecutivo de Correos	Supernumeraria.	

A15GO002003	Peregrin Carrión, Jesús	31	dic	66	B-Integración	C. Ejecutivo	de Correos.	Estafeta-Correos
A15GO002004	Gómez Muñoz, Enrique	31	dic	66	B-Integración	C. Ejecutivo	de Correos.	Admón-Pral-Correos
A15GO002005	Ropero de Blas, Isabel	31	dic	66	B-Integración	C. Ejecutivo	de Correos.	Admón-Pral-Correos
A15GO002006	Martínez Sanz, Tomás	31	dic	66	B-Integración	C. Ejecutivo	de Correos.	Admón-Pral-Correos
A15GO002007	Palacio Pérez, Manuel del	31	dic	66	B-Integración	C. Ejecutivo	de Correos.	Admón-Pral-Correos
A15GO002009	García Velázquez, Juan Manuel	31	dic	66	B-Integración	C. Ejecutivo	de Correos.	Admón-Pral-Correos
A15GO002010	Martínez Boné, Carmen	31	dic	66	B-Integración	C. Ejecutivo	de Correos.	Admón-Pral-Correos
A15GO002011	Torrejón Maurique, Emilio	31	dic	66	B-Integración	C. Ejecutivo	de Correos.	Estafeta-Correos
A15GO003704	López Puerto, Gloria	31	dic	66	B-Integración	C. Ejecutivo	de Correos.	Admón-Pral-Correos
A15GO002012	Pérez García, Isabel	31	dic	66	B-Integración	C. Ejecutivo	de Correos.	Admón-Pral-Correos
A15GO002013	López García, Asunción	31	dic	66	B-Integración	C. Ejecutivo	de Correos.	Admón-Pral-Correos
A15GO002014	Salinas Acedo, Francisco	31	dic	66	B-Integración	C. Ejecutivo	de Correos.	Estafeta-Correos
A15GO002015	Braña Velázquez, Mario de la	31	dic	66	B-Integración	C. Ejecutivo	de Correos.	Estafeta-Correos
A15GO002016	Martínez Querejeta, Rafael	31	dic	66	B-Integración	C. Ejecutivo	de Correos.	Excedencia voluntaria.
A15GO002514	Ortega Cruz, José	31	dic	66	B-Integración	C. Ejecutivo	de Correos.	Excedencia voluntaria.
A15GO002017	López Medina, Carmen	31	dic	66	B-Integración	C. Ejecutivo	de Correos.	Admón-Centro-Correo
A15GO002018	Gómez Ribelles, Teresa	31	dic	66	B-Integración	C. Ejecutivo	de Correos.	DG-Correo-Telecom
A15GO002019	Torres Martínez, Margarita	31	dic	66	B-Integración	C. Ejecutivo	de Correos.	Excedencia voluntaria.
A15GO002020	Castiño Vasconcellos, Matilde del Carmen	31	dic	66	B-Integración	C. Ejecutivo	de Correos.	Admón-Pral-Correos
A15GO002021	Parejo Miranda, José	31	dic	66	B-Integración	C. Ejecutivo	de Correos.	Admón-Pral-Correos
A15GO002022	Rosario Sánchez, Damaso del	31	dic	66	B-Integración	C. Ejecutivo	de Correos.	Admón-Pral-Correos
A15GO002023	Ferales Amores, Ernesto	31	dic	66	B-Integración	C. Ejecutivo	de Correos.	Estafeta-Correos
A15GO002509	Jiménez Vicente, José Antonio	31	dic	66	B-Integración	C. Ejecutivo	de Correos.	Excedencia voluntaria.
A15GO002024	Atalaya Sierra, Milagros	31	dic	66	B-Integración	C. Ejecutivo	de Correos.	Supernumeraria.
A15GO002025	Cruz Delgado, María Teresa de la	31	dic	66	B-Integración	C. Ejecutivo	de Correos.	Admón-Pral-Correos
A15GO002026	Codina Lascuain, María Luisa	31	dic	66	B-Integración	C. Ejecutivo	de Correos.	Admón-Pral-Correos
A15GO002027	Ocampo Valdúnciel, Isidoro de	31	dic	66	B-Integración	C. Ejecutivo	de Correos.	Estafeta-Correos
A15GO002028	Llorente Gironda, Luisa	31	dic	66	B-Integración	C. Ejecutivo	de Correos.	Admón-Pral-Correos
A15GO002029	López del Marmol García, Felisa María	31	dic	66	B-Integración	C. Ejecutivo	de Correos.	DG-Correo-Telecom
A15GO002030	Delgado Berraquero, Bibiana	31	dic	66	B-Integración	C. Ejecutivo	de Correos.	Estafeta-Correos
A15GO002031	Casals Marcan, María de los Angeles	31	dic	66	B-Integración	C. Ejecutivo	de Correos.	Admón-Pral-Correos
A15GO002032	Alonso Merino, Juan Antonio	31	dic	66	B-Integración	C. Ejecutivo	de Correos.	Estafeta-Correos
A15GO002033	Gimeno Lafuente, Julián	31	dic	66	B-Integración	C. Ejecutivo	de Correos.	Admón-Pral-Correos
A15GO002034	Andrés Martín, Tomás	31	dic	66	B-Integración	C. Ejecutivo	de Correos.	Admón-Pral-Correos
A15GO002035	Baquero López, Vicente	31	dic	66	B-Integración	C. Ejecutivo	de Correos.	Admón-Pral-Correos
A15GO002036	Martínez París, Ricardo	31	dic	66	B-Integración	C. Ejecutivo	de Correos.	Estafeta-Correos
A15GO002037	Marcos Illera, María de la Concepción	31	dic	66	B-Integración	C. Ejecutivo	de Correos.	Estafeta-Correos
A15GO002038	Palop Porrás, Miguel	31	dic	66	B-Integración	C. Ejecutivo	de Correos.	Admón-Pral-Correos
A15GO002041	Colera Prades, Salvador	31	dic	66	B-Integración	C. Ejecutivo	de Correos.	Admón-Pral-Correos
A15GO003729	Algora Hernando, Visitación	31	dic	66	B-Integración	C. Ejecutivo	de Correos.	Excedencia voluntaria.
A15GO002042	López Fernández, Julián	31	dic	66	B-Integración	C. Ejecutivo	de Correos.	Estafeta-Correos
A15GO002043	García Morcillo, María del Carmen	31	dic	66	B-Integración	C. Ejecutivo	de Correos.	Admón-Pral-Correos
A15GO002044	Marcos Fernández, María de los Dolores	31	dic	66	B-Integración	C. Ejecutivo	de Correos.	Admón-Pral-Correos
A15GO002047	Vega González, Osvaldo	31	dic	66	B-Integración	C. Ejecutivo	de Correos.	Admón-Pral-Correos
A15GO003733	Hervás Carbonell, Vicente	31	dic	66	B-Integración	C. Ejecutivo	de Correos.	Excedencia voluntaria.
A15GO002045	Carceran Pedreño, Enrique	31	dic	66	B-Integración	C. Ejecutivo	de Correos.	Excedencia voluntaria.
A15GO002046	Moralo Chillarón, Carlos	31	dic	66	B-Integración	C. Ejecutivo	de Correos.	Admón-Pral-Correos
A15GO002048	Ruiz Martínez, Antonio	31	dic	66	B-Integración	C. Ejecutivo	de Correos.	Estafeta-Correos
A15GO002049	Bretones Román, Joaquín	31	dic	66	B-Integración	C. Ejecutivo	de Correos.	Admón-Pral-Correos
A15GO002050	Maqueda Zazo, Gregorio	31	dic	66	B-Integración	C. Ejecutivo	de Correos.	Admón-Pral-Correos
A15GO002051	Andrada Pacheco, Francisco	31	dic	66	B-Integración	C. Ejecutivo	de Correos.	Estafeta-Correos
A15GO002511	Cascón Amaya, Francisco	31	dic	66	B-Integración	C. Ejecutivo	de Correos.	Excedencia voluntaria.
A15GO002052	Lluent Ribera, José	31	dic	66	B-Integración	C. Ejecutivo	de Correos.	Admón-Pral-Correos
A15GO003741	Merelo Merelo, Francisco	31	dic	66	B-Integración	C. Ejecutivo	de Correos.	Excedencia voluntaria.
A15GO002054	Liébana Castellano, Manuel	31	dic	66	B-Integración	C. Ejecutivo	de Correos.	Estafeta-Correos
A15GO002055	Ballesteros López, Antonio	31	dic	66	B-Integración	C. Ejecutivo	de Correos.	Estafeta-Correos
A15GO002056	Carmona Rueda, Juan	31	dic	66	B-Integración	C. Ejecutivo	de Correos.	Admón-Pral-Correos
A15GO002057	Martínez Maisonave, Jesús María	31	dic	66	B-Integración	C. Ejecutivo	de Correos.	Estafeta-Correos
A15GO002058	Rodríguez Lozano, José María	31	dic	66	B-Integración	C. Ejecutivo	de Correos.	Admón-Pral-Correos
A15GO002059	Contreras Barroso, Antonio	31	dic	66	B-Integración	C. Ejecutivo	de Correos.	Admón-Pral-Correos
A15GO002060	Marrodán Carballo, Guillermo	31	dic	66	B-Integración	C. Ejecutivo	de Correos.	Estafeta-Correos
A15GO002061	Valverde Salmerón, Luis	31	dic	66	B-Integración	C. Ejecutivo	de Correos.	Admón-Pral-Correos
A15GO002062	Elez-Villarreal González, Rafael	31	dic	66	B-Integración	C. Ejecutivo	de Correos.	Admón-Pral-Correos
A15GO002063	Sánchez Gil, Adolfo	31	dic	66	B-Integración	C. Ejecutivo	de Correos.	Estafeta-Correos
A15GO002064	Rodríguez Ronderos, Rafael	31	dic	66	B-Integración	C. Ejecutivo	de Correos.	Estafeta-Correos
A15GO002065	Cálvez Mena, Carlos	31	dic	66	B-Integración	C. Ejecutivo	de Correos.	Admón-Pral-Correos
A15GO002066	Bueno Sánchez, Tomás	31	dic	66	B-Integración	C. Ejecutivo	de Correos.	Admón-Pral-Correos
A15GO002067	Prieto Montero, Luis	31	dic	66	B-Integración	C. Ejecutivo	de Correos.	Admón-Pral-Correos
A15GO002068	Sánchez Villarreal, Darío	31	dic	66	B-Integración	C. Ejecutivo	de Correos.	Admón-Pral-Correos
A15GO002069	Hidalgo Ajenjo, Vicente	31	dic	66	B-Integración	C. Ejecutivo	de Correos.	Admón-Pral-Correos
A15GO003754	Ortiz Manero, Ernesto	31	dic	66	B-Integración	C. Ejecutivo	de Correos.	Estafeta-Correos

AL-Verá.
TF-Sta. Cruz Tfe.
MD-Madrid.
VL-Valencia.
CN-La Coruña.
BN-Barcelona.
MD-Madrid.
LO-Briones.
AB-Albacete.
VL-Valencia.
VL-Valencia.
ZA-Benavente.
OR-Masíde.
PO-Vigo.
MD-Madrid.
SA-Salamanca.
MA-Málaga.
MD-Madrid.
CC-Logroñán.
AV-Avila.
GP-San Sebastián.
AV-Navas Marqués.
MD-Madrid.
MD-Madrid.
HV-Aracena.
ZR-Zaragoza.
PA-Venta Baños.
MD-Madrid.
ZR-Zaragoza.
CU-Cuenca.
JA-Quesada.
CC-Nav. Mata.
JA-Jaén.
CS-Castellón.
CU-Valv. Júcar.
CC-Cáceres.
LE-León.
BN-Barcelona.
MD-Madrid.
SC-Riaza.
AL-Almería.
MD-Madrid.
CO-Bémez.
BN-Barcelona.
JA-Martos.
BN-Masnou.
AL-Almería.
CA-Chiclana Fr.
OV-Oviedo.
MD-Madrid.
HV-Aroche.
Sidí Ifni.
CA-Ceuta.
ZR-Sádaba.
SE-Arabal.
AL-Almería.
MD-Madrid.
MD-Madrid.
OV-Oviedo.
MD-Madrid.
GP-Deva.

Número de Registro de Personal	Apellidos y nombre	Fecha de la resolución			Contenido de la resolución	Servicio en que está destinado	Provincia y localidad
		D.	M.	A.			
A15GO002070	Romero Gil, Francisco	31	dic	66	B-Integración C. Ejecutivo de Correos.	Estafeta-Correos	MA-Cártama.
A15GO002071	Huerta Bueno, Patricio	31	dic	66	B-Integración C. Ejecutivo de Correos.	Admón-Centro-Correos	OV-Gijón.
A15GO002072	Collado Blanco, César	31	dic	66	B-Integración C. Ejecutivo de Correos	Estafeta-Correos	CR-La Solana.
A15GO002073	Yuste Yagüe, Miguel	31	dic	66	B-Integración C. Ejecutivo de Correos.	Admón-Pral-Correos	SE-Sevilla.
A15GO002074	Pascual Sánchez, Francisco	31	dic	66	B-Integración C. Ejecutivo de Correos	Admón-Pral-Correos	MD-Madrid.
A15GO002075	Gómez Gilreñez, Vicente	31	dic	66	B-Integración C. Ejecutivo de Correos	Estafeta-Correos	MU-Los Dolores.
A15GO002076	Sanchez Garcia, Emilio Pablo	31	dic	66	B-Integración C. Ejecutivo de Correos	Estafeta-Correos	PO-Las Traviesas.
A15GO002077	Arcos Salgado, Antonio Joaquín	31	dic	66	B-Integración C. Ejecutivo de Correos.	Estafeta-Correos	LU-Forecarey.
A15GO002078	Lopez Anton, Ana	31	dic	66	B-Integración C. Ejecutivo de Correos.	DC-Correos-Telecom	MD-Madrid.
A15GO002079	Cervera Aguado, Eulalia Teresa	31	dic	66	B-Integración C. Ejecutivo de Correos	Admón-Pral-Correos	SE-Sevilla.
A15GO002080	Gimeno Bosmediano, María Dolores	31	dic	66	B-Integración C. Ejecutivo de Correos.	Estafeta-Correos	CA-La Línea.
A15GO002081	Villacorta Luis, Lourdes	31	dic	66	B-Integración C. Ejecutivo de Correos	Excedencia voluntaria.	
A15GO002082	Barráu Lopez, María Piedad	31	dic	66	B-Integración C. Ejecutivo de Correos	Admón-Pral-Correos	AB-Albacete.
A15GO002083	Lecocq Cazaret, Maria de las Mercedes	31	dic	66	B-Integración C. Ejecutivo de Correos	Estafeta-Correos	GP-Irún
A15GO002759	Diaz Encinas, Julia	31	dic	66	B-Integración C. Ejecutivo de Correos	Excedencia voluntaria.	
A15GO002834	Tabernero Pérez Maria Loreto	31	dic	66	B-Integración C. Ejecutivo de Correos	Admón-Pral-Correos	SA-Salamanca.
A15GO002835	A Alonso Carbajal, Transito	31	dic	66	B-Integración C. Ejecutivo de Correos	Excedencia voluntaria.	
A15GO002836	Cascón Amaya, Carmen	31	dic	66	B-Integración C. Ejecutivo de Correos	Excedencia voluntaria.	
A15GO002837	González Gómez, María Cruz	31	dic	66	B-Integración C. Ejecutivo de Correos	Admón-Pral-Correos	BU-Burgos.
A15GO002838	Alvarez Garcia, Maria de la Concepción	31	dic	66	B-Integración C. Ejecutivo de Correos	Admón-Centro-Correos	CV-Gijón.
A15GO002839	Pérez Pérez, Teresa	31	dic	66	B-Integración C. Ejecutivo de Correos	Admón-Pral-Correos	MD-Madrid.
A15GO002890	Fernandez del Rio, Fernando	31	dic	66	B-Integración C. Ejecutivo de Correos.	Admón-Pral-Correos	CA-Cádiz.
A15GO002891	Jiménez Pérez Euliano	31	dic	66	B-Integración C. Ejecutivo de Correos	Estafeta-Correos	LD-Arnedo.
A15GO002892	Pérez Sánchez Francisco	31	dic	66	B-Integración C. Ejecutivo de Correos	Admón-Pral-Correos	MD-Madrid.
A15GO002893	B. Larra Campo, Jerónimo Víctor	31	dic	66	B-Integración C. Ejecutivo de Correos	Estafeta-Correos	BU-San Martín de Niza.
A15GO002894	Caldorén Marcos, Juan Antonio	31	dic	66	B-Integración C. Ejecutivo de Correos	Admón-Pral-Correos	SA-Salamanca.
A15GO002895	Bosch Sesón, Rosa	31	dic	66	B-Integración C. Ejecutivo de Correos	Estafeta-Correos	VI-Albora.
A15GO002896	Castro Monzon, Jesús Aurelio	31	dic	66	B-Integración C. Ejecutivo de Correos	Admón-Pral-Correos	MD-Madrid.
A15GO002897	Sastre Cabanzo, Isabel	31	dic	66	B-Integración C. Ejecutivo de Correos	Admón-Pral-Correos	TF-Santander.
A15GO002898	Fernández López, Fernando	31	dic	66	B-Integración C. Ejecutivo de Correos.	Admón-Pral-Correos	TO-Ponferrada.
A15GO002899	Fernández Cueto, Carlos	31	dic	66	B-Integración C. Ejecutivo de Correos	Estafeta-Correos	OV-Tineo.
A15GO002900	Cordero Nuñez, Domingo	31	dic	66	B-Integración C. Ejecutivo de Correos	Estafeta-Correos	BA-Olivenza
A15GO002901	Vila Briones, Emilia	31	dic	66	B-Integración C. Ejecutivo de Correos	Excedencia voluntaria.	
A15GO002902	Puig Almirall Jacinto	31	dic	66	B-Integración C. Ejecutivo de Correos.	Admón-Pral-Correos	TA-Tarragona.
A15GO002903	Vázquez Rus, María Luisa	31	dic	66	B-Integración C. Ejecutivo de Correos	Excedencia voluntaria.	
A15GO002904	Lebrede Lanza Antonio Manuel	31	dic	66	B-Integración C. Ejecutivo de Correos	Estafeta-Correos	OV-La Felguera.
A15GO002905	Martínez López, Antonio	31	dic	66	B-Integración C. Ejecutivo de Correos	Admón-Pral-Correos	GR-Granada.
A15GO002906	González Guardado, Ramona	31	dic	66	B-Integración C. Ejecutivo de Correos	Estafeta-Correos	CO-Plasencia
A15GO002907	Amador Tarrada, Josefa	31	dic	66	B-Integración C. Ejecutivo de Correos	Excedencia voluntaria.	
A15GO002908	Ortiz Diaz, Marcellino	31	dic	66	B-Integración C. Ejecutivo de Correos	Estafeta-Correos	BA-Quintana Sere
A15GO002909	Ventura Paris, Filomena	31	dic	66	B-Integración C. Ejecutivo de Correos	Admón-Pral-Correos	BA-Salamanca.
A15GO002910	Sánchez García-Ced, Manuel	31	dic	66	B-Integración C. Ejecutivo de Correos	Estafeta-Correos	CR-Camp. Cript.
A15GO002911	Rojo Cantero, Aurelio	31	dic	66	B-Integración C. Ejecutivo de Correos	Admón-Pral-Correos	CC-Cáceres.
A15GO002912	Fernández Laso, Alicia	31	dic	66	B-Integración C. Ejecutivo de Correos	DC-Correos-Telecom	MD-Madrid.
A15GO002913	Gómez Pérez Carmen Elena	31	dic	66	B-Integración C. Ejecutivo de Correos.	Supermuniciparia.	
A15GO002914	Fuertes Miranzo, María de Carmen	31	dic	66	B-Integración C. Ejecutivo de Correos.	Admón-Pral-Correos	CR-Ciudad Real.
A15GO002915	Marín Alonso, Alicia	31	dic	66	B-Integración C. Ejecutivo de Correos	Excedencia voluntaria.	
A15GO002916	Precioso Valenciano, Dolores	31	dic	66	B-Integración C. Ejecutivo de Correos	Excedencia voluntaria.	
A15GO002917	Vera Rubio, Carmen	31	dic	66	B-Integración C. Ejecutivo de Correos	Admón-Centro-Correos	MU-Cartagena.
A15GO002918	Ayala Gutiérrez, María Isabel	31	dic	66	B-Integración C. Ejecutivo de Correos.	Excedencia voluntaria.	
A15GO002919	Alpánez Mateos, Manuel	31	dic	66	B-Integración C. Ejecutivo de Correos.	Estafeta-Correos	MU-Espinardo.
A15GO002920	González Fajardo Amós	31	dic	66	B-Integración C. Ejecutivo de Correos.	Estafeta-Correos	AB-Alcaraz.
A15GO002921	Carro, e Alcazar, Vidal	31	dic	66	B-Integración C. Ejecutivo de Correos.	Admón-Pral-Correos	CU-Cuenca.
A15GO002922	Labraña Veázquez, Robustiano	31	dic	66	B-Integración C. Ejecutivo de Correos	Estafeta-Correos	CN-Cedera.
A15GO002923	Caivo Costea, Angel Manuel	31	dic	66	B-Integración C. Ejecutivo de Correos	Excedencia voluntaria.	
A15GO002924	Moreno Navarro, José	31	dic	66	B-Integración C. Ejecutivo de Correos	Estafeta-Correos	VL-Silla.
A15GO002925	Imbulazqueta Galindo, Eulogio	31	dic	66	B-Integración C. Ejecutivo de Correos	Estafeta-Correos	ZR-Gallur.
A15GO002926	Rodríguez Bol, Antonio	31	dic	66	B-Integración C. Ejecutivo de Correos.	Admón-Pral-Correos	TF-Teruel.
A15GO002927	Salmerón Villafañá, Augusto	31	dic	66	B-Integración C. Ejecutivo de Correos.	Admón-Pral-Correos	OV-Oviedo.
A15GO002928	Lorente Gómez César	31	dic	66	B-Integración C. Ejecutivo de Correos.	Estafeta-Correos	BN-Melús de Rey.
A15GO002929	Alvarez Díez Aniceto	31	dic	66	B-Integración C. Ejecutivo de Correos.	Admón-Pral-Correos	SO-Soria.
A15GO002930	Gómez Carrillo, José María	31	dic	66	B-Integración C. Ejecutivo de Correos.	Estafeta-Correos	MU-Cieza.
A15GO002931	Carmona Rueda, José	31	dic	66	B-Integración C. Ejecutivo de Correos.	Admón-Pral-Correos	AL-Almería.
A15GO002932	Lucero Fernández, Manuel	31	dic	66	B-Integración C. Ejecutivo de Correos.	Admón-Pral-Correos	MD-Madrid.

A15GO002128	Marino Fuentes, Lisardo	31	dic	66	B-Integración	C. Ejecutivo	de Correos.	Admón-Pral-Correos	ZA-Zamora.
A15GO002129	Ruiz Castaño, José Andrés	31	dic	66	B-Integración	C. Ejecutivo	de Correos.	Estafeta-Correos	MU-Espinaro.
A15GO002130	García-Romeral Fernández, Adolfo Jaime	31	dic	66	B-Integración	C. Ejecutivo	de Correos.	Estafeta-Correos	BN-Sta. Colonia G.
A15GO002131	Martin Gómez, Valentín	31	dic	66	B-Integración	C. Ejecutivo	de Correos.	Estafeta-Correos	OV-Oviesto.
A15GO002132	Michelena del Riego, Roberto	31	dic	66	B-Integración	C. Ejecutivo	de Correos.	Estafeta-Correos	LU-Mondofedo.
A15GO002283	Gómez de Caso Estrada, Mariano	31	dic	66	B-Integración	C. Ejecutivo	de Correos.	Admón-Pral-Correos	SG-Segovia.
A15GO002134	Gutiérrez Lanza, María Teresa	31	dic	66	B-Integración	C. Ejecutivo	de Correos.	Admón-Pral-Correos	OV-Oviesto.
A15GO002135	García Tortosa, Juan	31	dic	66	B-Integración	C. Ejecutivo	de Correos.	Estafeta-Correos	AB-Caudete.
A15GO003818	Duque Tapia, María del Carmen	31	dic	66	B-Integración	C. Ejecutivo	de Correos.	Excedencia voluntaria.	
A15GO002136	Ortiz Sánchez, María del Carmen	31	dic	66	B-Integración	C. Ejecutivo	de Correos.	Admón-Pral-Correos	JA-Jaén.
A15GO002137	Ortuño López, María del Consuelo	31	dic	66	B-Integración	C. Ejecutivo	de Correos.	Admón-Pral-Correos	VL-Valencia.
A15GO003820	Pavón Navarro, Santos	31	dic	66	B-Integración	C. Ejecutivo	de Correos.	Excedencia voluntaria.	
A15GO002139	Hernández Hinjós, Esther	31	dic	66	B-Integración	C. Ejecutivo	de Correos.	Supernumeraria.	
A15GO002140	Ruiz Fernández, María Secundina	31	dic	66	B-Integración	C. Ejecutivo	de Correos.	Admón-Pral-Correos	OV-Oviesto.
A15GO002141	Blanco González, María del Pilar	31	dic	66	B-Integración	C. Ejecutivo	de Correos.	DG-Correos-Telecom	MD-Madrid.
A15GO002142	Teruel Manzanque, Tomás Nicasio	31	dic	66	B-Integración	C. Ejecutivo	de Correos.	Estafeta-Correos	JA-Linares.
A15GO002143	Castaño Vasconcellos, Manuela	31	dic	66	B-Integración	C. Ejecutivo	de Correos.	Estafeta-Correos	SA-Guijuelo.
A15GO002144	Casado Piquero, Manuel	31	dic	66	B-Integración	C. Ejecutivo	de Correos.	Estafeta-Correos	TE-Albarracín.
A15GO003826	Roldán González, Juana	31	dic	66	B-Integración	C. Ejecutivo	de Correos.	Excedencia voluntaria.	
A15GO002258	Holgado Marín, Pilar	31	dic	66	B-Integración	C. Ejecutivo	de Correos.	Admón-Pral-Correos	BA-Badajoz.
A15GO002145	Iniesta Cabrero, María Teresa	31	dic	66	B-Integración	C. Ejecutivo	de Correos.	DG-Correos-Telecom	MD-Madrid.
A15GO002146	Domingo Martínez, Gregorio	31	dic	66	B-Integración	C. Ejecutivo	de Correos.	Estafeta-Correos	DU-Miranda Ebro.
A15GO002147	Vilches Piña, Gabriel	31	dic	66	B-Integración	C. Ejecutivo	de Correos.	Admón-Pral-Correos	MA-Málaga.
A15GO002148	Vallejo Lozano, Matilde	31	dic	66	B-Integración	C. Ejecutivo	de Correos.	DG-Correos-Telecom	MD-Madrid.
A15GO002149	Matos Blanco, Teodoro	31	dic	66	B-Integración	C. Ejecutivo	de Correos.	Admón-Pral-Correos	MD-Madrid.
A15GO002150	Matos Blanco, María Antonia	31	dic	66	B-Integración	C. Ejecutivo	de Correos.	DG-Correos-Telecom	MD-Madrid.
A15GO002151	Guirao Soler, Felipe	31	dic	66	B-Integración	C. Ejecutivo	de Correos.	Estafeta-Correos	AL-Huércal-Overa.
A15GO002152	Capini Lluich, José	31	dic	66	B-Integración	C. Ejecutivo	de Correos.	Admón-Pral-Correos	BA-Badajoz.
A15GO002153	García Alonso, Alfonso	31	dic	66	B-Integración	C. Ejecutivo	de Correos.	Admón-Pral-Correos	MD-Madrid.
A15GO002154	Artigues de Castro, Vicente	31	dic	66	B-Integración	C. Ejecutivo	de Correos.	Admón-Pral-Correos	MD-Madrid.
A15GO002155	Crespo Gallego, Carolina	31	dic	66	B-Integración	C. Ejecutivo	de Correos.	Admón-Centro-Correos	MU-Cartagena.
A15GO002156	Ramírez Lozano, Bartolomé	31	dic	66	B-Integración	C. Ejecutivo	de Correos.	Estafeta-Correos	CA-Utrique.
A15GO002157	Ordoza Pragua, Manuel	31	dic	66	B-Integración	C. Ejecutivo	de Correos.	Admón-Pral-Correos	ST-Santander.
A15GO002158	Bermejo Barranco, Purificación	31	dic	66	B-Integración	C. Ejecutivo	de Correos.	Admón-Pral-Correos	JA-Jaén.
A15GO002159	Martín Cortés, Carlos Tomás	31	dic	66	B-Integración	C. Ejecutivo	de Correos.	Sahara Español.	
A15GO002160	Santamaría Caamaño, Guadalupe	31	dic	66	B-Integración	C. Ejecutivo	de Correos.	ST-Santander	
A15GO002162	Pérez López, Carmela	31	dic	66	B-Integración	C. Ejecutivo	de Correos.	MD-Madrid.	
A15GO002164	Tuda Rodrigo, Luzbelina	31	dic	66	B-Integración	C. Ejecutivo	de Correos.	MD-Madrid.	
A15GO002166	Alfaro Ortega, José	31	dic	66	B-Integración	C. Ejecutivo	de Correos.	Sahara Español.	
A15GO002173	Bergas Esterlich, Gabriel	31	dic	66	B-Integración	C. Ejecutivo	de Correos.	BL-Sta. María C	
A15GO003836	Diego Candenás, Pilar de	31	dic	66	B-Integración	C. Ejecutivo	de Correos.	Estafeta-Correos	
A15GO002176	Muriedas Mazorra, María Cruz	31	dic	66	B-Integración	C. Ejecutivo	de Correos.	Excedencia voluntaria.	
A15GO002178	Aguilar Fuertes, Antonia	31	dic	66	B-Integración	C. Ejecutivo	de Correos.	Admón-Pral-Correos	OV-Oviesto.
A15GO003838	Ortego Lorenzo, María Teresa	31	dic	66	B-Integración	C. Ejecutivo	de Correos.	DG-Correos-Telecom	MD-Madrid.
A15GO002182	Martínez Llima, Margarita	31	dic	66	B-Integración	C. Ejecutivo	de Correos.	Excedencia voluntaria.	
A15GO002184	Ródenas Cibreiro, Manuel	31	dic	66	B-Integración	C. Ejecutivo	de Correos.	Estafeta-Correos	HV-Valverde C.
A15GO002186	Ortega Suances, Eusebio	31	dic	66	B-Integración	C. Ejecutivo	de Correos.	Estafeta-Correos	PA-Herrera P.
A15GO002192	Gonzalo Berzosa, María	31	dic	66	B-Integración	C. Ejecutivo	de Correos.	Admón-Pral-Correos	MD-Madrid.
A15GO002193	Suárez García, Luis	31	dic	66	B-Integración	C. Ejecutivo	de Correos.	Admón-Pral-Correos	GC-Las Palmas.
A15GO002195	Lledó Lledó, Vicenta Isabel	31	dic	66	B-Integración	C. Ejecutivo	de Correos.	Admón-Pral-Correos	AC-Alicante.
A15GO002198	Tuda Rodrigo, María Araceli	31	dic	66	B-Integración	C. Ejecutivo	de Correos.	Admón-Pral-Correos	MD-Madrid.
A15GO002200	Benítez Cobo, Dolores	31	dic	66	B-Integración	C. Ejecutivo	de Correos.	Admón-Pral-Correos	JA-Jaén.
A15GO002202	Barraca Puga, Josefa Alicia	31	dic	66	B-Integración	C. Ejecutivo	de Correos.	Estafeta-Correos	JA-Linares.
A15GO002203	Cieza González, María Isabel	31	dic	66	B-Integración	C. Ejecutivo	de Correos.	DG-Correos-Telecom	MD-Madrid.
A15GO002204	Calvo Ruiz, Ignacio Angel	31	dic	66	B-Integración	C. Ejecutivo	de Correos.	Admón-Pral-Correos	SO-Soria.
A15GO002206	Salva Mulet, Francisca	31	dic	66	B-Integración	C. Ejecutivo	de Correos.	Admón-Pral-Correos	BI-P. Mallorca.
A15GO002207	Ripoll Rigo, Antonia	31	dic	66	B-Integración	C. Ejecutivo	de Correos.	Admón-Pral-Correos	BL-P. Mallorca.
A15GO002208	Herrera Romero, Liborio	31	dic	66	B-Integración	C. Ejecutivo	de Correos.	Estafeta-Correos	BA-Za'amea S.
A15GO002211	Jiménez Larred, José	31	dic	66	B-Integración	C. Ejecutivo	de Correos.	Estafeta-Correos	SO-Almazan.
A15GO002212	Prado Gallego, María Rosa	31	dic	66	B-Integración	C. Ejecutivo	de Correos.	Admón-Pral-Correos	SA-Salamanca.
A15GO002213	Ramos Torres, Alberto	31	dic	66	B-Integración	C. Ejecutivo	de Correos.	Estafeta-Correos	JA-Orcera.
A15GO002216	Velasco Martínez, Nieves	31	dic	66	B-Integración	C. Ejecutivo	de Correos.	DG-Correos-Telecom	MD-Madrid.
A15GO002217	Retamosa Sanz, Miguel	31	dic	66	B-Integración	C. Ejecutivo	de Correos.	Estafeta-Correos	TO-Puebla Mont.
A15GO002219	Andrés Roy, Santiago	31	dic	66	B-Integración	C. Ejecutivo	de Correos.	Estafeta-Correos	NA-Cintruénigo.
A15GO002221	Manzano Picón, Manuel Alonso	31	dic	66	B-Integración	C. Ejecutivo	de Correos.	Estafeta-Correos	SA-Tamames.
A15GO002227	Bullón Díez, Mariano	31	dic	66	B-Integración	C. Ejecutivo	de Correos.	Admón-Pral-Correos	TE-Teruel.
A15GO002231	Cabezas Pérez, Pedro	31	dic	66	B-Integración	C. Ejecutivo	de Correos.	Admón-Pral-Correos	GC-Las Palmas.
A15GO002233	Amador Tarrada, Trinidad	31	dic	66	B-Integración	C. Ejecutivo	de Correos.	Excedencia voluntaria.	
A15GO002235	Limpo Martínez, Francisco Javier	31	dic	66	B-Integración	C. Ejecutivo	de Correos.	Admón-Pral-Correos	MD-Madrid.
A15GO002239	García Jardín, Maximino	31	dic	66	B-Integración	C. Ejecutivo	de Correos.	Estafeta-Correos	GC-Gran Tarajal.
A15GO002241	Morro Ferrá, Pedro	31	dic	66	B-Integración	C. Ejecutivo	de Correos.	Admón-Centro-Correos	BL-Mañon.

Número de Registro de Personal	Apellidos y nombre	Fecha de la resolución			Contenido de la resolución	Servicio en que está destinado	Provincia y localidad
		D	M.	A.			
A15GO002242	Martínez Segorbe, Julián	31	dic.	66	B-Integración C. Ejecutivo de Correos.	Estafeta-Correos	AB-La Roda.
A15GO002245	Aragón Pérez, Higinio	31	dic.	66	B-Integración C. Ejecutivo de Correos.	Estafeta-Correos	CC-Navalmoral M.
A15GO002249	Arribas Hernando, Román	31	dic.	66	B-Integración C. Ejecutivo de Correos.	Estafeta-Correos	BU-Araganda Duero.
A15GO002251	Pérez Salgado, María del Pilar	31	dic.	66	B-Integración C. Ejecutivo de Correos.	DG-Correos-Telecom	MD-Madrid.
A15GO002253	Prieto Lara, José	31	dic.	66	B-Integración C. Ejecutivo de Correos.	Admón-Pral-Correos	CO-Córdoba.
A15GO002256	Holgado Valcárcel, Sandalio	31	dic.	66	B-Integración C. Ejecutivo de Correos.	Admón-Pral-Correos	MD-Madrid.
A15GO002260	Morales Herman Manuel	31	dic.	66	B-Integración C. Ejecutivo de Correos.	Estafeta-Correos	ZR-Tarazona.
A15GO002261	Alonso Gíz, José María	31	dic.	66	B-Integración C. Ejecutivo de Correos.	Estafeta-Correos	CN-Puerto Carriño.
A15GO002262	Pallarés Campillo, Juan	31	dic.	66	B-Integración C. Ejecutivo de Correos.	Admón-Pral-Correos	MU-Murcia.
A15GO002263	Martín Jiménez de la Plata, Antonio	31	dic.	66	B-Integración C. Ejecutivo de Correos.	Admón-Pral-Correos	GR-Granada.
A15GO002264	Jiménez López, Heliodoro	31	dic.	66	B-Integración C. Ejecutivo de Correos.	Estafeta-Correos	ZA-Permoselle.
A15GO002265	Lerma Sanz, Alfonso	31	dic.	66	B-Integración C. Ejecutivo de Correos.	Estafeta-Correos	SE-La Roda And.
A15GO002266	Carnell Sanromá, Eduardo	31	dic.	66	B-Integración C. Ejecutivo de Correos.	Admón-Pral-Correos	LR-Lérida.
A15GO002183	Bernal Bernal, Victorino	31	dic.	66	B-Integración C. Ejecutivo de Correos.	Admón-Pral-Correos	LR-Lérida.
A15GO002174	Escudero Yélamos, Pablo	31	dic.	66	B-Integración C. Ejecutivo de Correos.	Admón-Pral-Correos	BN-Barcelona.
A15GO003045	Peregil Cambón, María Josefa	31	dic.	66	B-Integración C. Ejecutivo de Correos.	Admón-Centro-Correos	CN-Santiago.
A15GO003278	Aguado Casas, María Luisa	31	dic.	66	B-Integración C. Ejecutivo de Correos.	Admón-Pral-Correos	HU-Huesca.
A15GO002282	Córcoles Blázquez, Manuel	31	dic.	66	B-Integración C. Ejecutivo de Correos.	Admón-Pral-Correos	AB-Albacete.
A15GO002302	Fitera Docasar, Blanca	31	dic.	66	B-Integración C. Ejecutivo de Correos.	Admón-Pral-Correos	OR-Orense.
A15GO002335	Ollauri Padrones, Samuel	31	dic.	66	B-Integración C. Ejecutivo de Correos.	Admón-Pral-Correos	MD-Madrid.
A15GO002545	Rosas Ballarà, Martín	31	dic.	66	B-Integración C. Ejecutivo de Correos.	Estafeta-Correos	LR-Solsona.
A15GO002546	Casís del Campo, Eliana Felisa	31	dic.	66	B-Integración C. Ejecutivo de Correos.	Admón-Pral-Correos	VZ-Bilbao.
A15GO002549	Máximo Orozco, María de los Angeles	31	dic.	66	B-Integración C. Ejecutivo de Correos.	Admón-Pral-Correos	MU-Murcia.
A15GO002550	Romano Reino, José	31	dic.	66	B-Integración C. Ejecutivo de Correos.	Admón-Pral-Correos	MD-Madrid.
A15GO002551	Paredes Rabanal, Ange	31	dic.	66	B-Integración C. Ejecutivo de Correos.	Estafeta-Correos	BA-Don Benito.
A15GO002553	Martín Amigo, Alfonso	31	dic.	66	B-Integración C. Ejecutivo de Correos.	DG-Correos-Telecom	MD-Madrid.
A15GO003044	Arenales del Campo, Pablo	31	dic.	66	B-Integración C. Ejecutivo de Correos.	Admón-Pral-Correos	BN-Barcelona.
A15GO002557	Pardina Marcuello, Mercedes	31	dic.	66	B-Integración C. Ejecutivo de Correos.	Admón-Pral-Correos	HU-Huesca.
A15GO002558	Berzal Alvarez, María Elisa	31	dic.	66	B-Integración C. Ejecutivo de Correos.	Admón-Pral-Correos	CO-Córdoba.
A15GO002560	Lamelo Sánchez, María Alicia	31	dic.	66	B-Integración C. Ejecutivo de Correos.	Admón-Pral-Correos	OR-Orense.
A15GO002561	Buendía Cejaivo, Salvador	31	dic.	66	B-Integración C. Ejecutivo de Correos.	Estafeta-Correos	AA-Laguardia.
A15GO002576	Ródenas Cibreiro, Josefa	31	dic.	66	B-Integración C. Ejecutivo de Correos.	Excedencia voluntaria.	
A15GO002563	López de la Mata, Beatriz	31	dic.	66	B-Integración C. Ejecutivo de Correos.	Admón-Pral-Correos	CC-Cáceres.
A15GO002587	Pérez Cuevas, Miguel	31	dic.	66	B-Integración C. Ejecutivo de Correos.	Admón-Pral-Correos	GR-Granada.
A15GO002585	Sola López, José	31	dic.	66	B-Integración C. Ejecutivo de Correos.	Excedencia voluntaria.	
A15GO002592	Díaz Heredero, María del Milagro	31	dic.	66	B-Integración C. Ejecutivo de Correos.	Admón-Pral-Correos	TO-Toledo.
A15GO002599	Galán Sanz, María del Carmen	31	dic.	66	B-Integración C. Ejecutivo de Correos.	Supernumeraria.	
A15GO002601	Pérez del Cacho, Estefanía	31	dic.	66	B-Integración C. Ejecutivo de Correos.	Admón-Pral-Correos	HU-Huesca.
A15GO002607	Lacalle Lázaro, María del Carmen	31	dic.	66	B-Integración C. Ejecutivo de Correos.	Admón-Pral-Correos	TE-Teruel.
A15GO002608	Gomis Sabaté, Dolores	31	dic.	66	B-Integración C. Ejecutivo de Correos.	Admón-Pral-Correos	CR-Ciudad Real.
A15GO002611	Alvarez Blasco, José Antonio	31	dic.	66	B-Integración C. Ejecutivo de Correos.	Admón-Pral-Correos	GR-Granada.
A15GO002612	Sáez Prieto, Pedro	31	dic.	66	B-Integración C. Ejecutivo de Correos.	Admón-Pral-Correos	MD-Madrid.
A15GO002618	Miranda Martín-Crespo, Adolfo	31	dic.	66	B-Integración C. Ejecutivo de Correos.	Admón-Pral-Correos	GC-Las Palmas.
A15GO002623	López García, Tomás	31	dic.	66	B-Integración C. Ejecutivo de Correos.	Admón-Pral-Correos	MU-Murcia.
A15GO002628	Lérida Arroyo, Degracias	31	dic.	66	B-Integración C. Ejecutivo de Correos.	Estafeta-Correos	CR-Valdepeñas.
A15GO002629	González González, Julio	31	dic.	66	B-Integración C. Ejecutivo de Correos.	Estafeta-Correos	LU-Monforte Est.
A15GO002633	Fernández Sanz, Ignacio	31	dic.	66	B-Integración C. Ejecutivo de Correos.	Admón-Pral-Correos	GR-Granada.
A15GO002635	Conde Santiago, María Esther	31	dic.	66	B-Integración C. Ejecutivo de Correos.	DG-Correos-Telecom	MD-Madrid.
A15GO002650	Méndez Sarabia, Concepción	31	dic.	66	B-Integración C. Ejecutivo de Correos.	Supernumeraria.	
A15GO002652	Getino Trapero, Luis	31	dic.	66	B-Integración C. Ejecutivo de Correos.	Estafeta-Correos	CN-Sta. Eugenia R.
A15GO003949	Quiros Castañes, José Manuel	31	dic.	66	B-Integración C. Ejecutivo de Correos.	Excedencia voluntaria.	
A15GO002654	Jusado Gómez, Mariano	31	dic.	66	B-Integración C. Ejecutivo de Correos.	Estafeta-Correos	MD-Colmenar V.
A15GO002656	Treviño Aldea, Angel Lucrecio	31	dic.	66	B-Integración C. Ejecutivo de Correos.	Estafeta-Correos	CR-Daimiel.
A15GO002660	Muñoz Infante, Antonio	31	dic.	66	B-Integración C. Ejecutivo de Correos.	DG-Correos-Telecom	MD-Madrid.
A15GO002662	Basanta Fernández, Felisa Cruz	31	dic.	66	B-Integración C. Ejecutivo de Correos.	Estafeta-Correos	CC-Trujillo.
A15GO002663	Ignacio Jiménez Chaves, Francisco	31	dic.	66	B-Integración C. Ejecutivo de Correos.	Admón-Pral-Correos	CC-Cáceres.
A15GO002681	Puertas Espín, María Enriqueta	31	dic.	66	B-Integración C. Ejecutivo de Correos.	Excedencia voluntaria.	
A15GO002682	Martínez Lasheras, María Rosa	31	dic.	66	B-Integración C. Ejecutivo de Correos.	DG-Correos-Telecom	MD-Madrid.
A15GO002685	Romero Mata, Pedro	31	dic.	66	B-Integración C. Ejecutivo de Correos.	Estafeta-Correos	CO-Vill. Córdoba.
A15GO002699	Fernández Saldaña, Pedro	31	dic.	66	B-Integración C. Ejecutivo de Correos.	Estafeta-Correos	CR-Puertollano.
A15GO002700	Adiego Cunchillos, Julio	31	dic.	66	B-Integración C. Ejecutivo de Correos.	Estafeta-Correos	GP-Azpeitia.
A15GO002710	Guirao Ballester, Emilio	31	dic.	66	B-Integración C. Ejecutivo de Correos.	Estafeta-Correos	MU-S. Pedro Pina.
A15GO002722	Medina de la Rosa, Francisco	31	dic.	66	B-Integración C. Ejecutivo de Correos.	Admón-Pral-Correos	TF-Sta. Cruz Tfe.
A15GO002724	Herráiz Pérez, Cecilia	31	dic.	66	B-Integración C. Ejecutivo de Correos.	Admón-Pral-Correos	VL-Valencia.

A15GO002727	Pérez Pérez, Octavio	31 dic. 66	B-Integración	C. Ejecutivo de Correos.	Admón-Pral-Correos	MD-Madrid.
A15GO002743	Taño Perera, Adolfo	31 dic. 66	B-Integración	C. Ejecutivo de Correos.	Estafeta-Correos	TF-Los Llanos.
A15GO002749	Castillo Gómez, María del Pilar del	31 dic. 66	B-Integración	C. Ejecutivo de Correos.	Estafeta-Correos	CU-San Clemente.
A15GO002762	Carretero Camacho, José	31 dic. 66	B-Integración	C. Ejecutivo de Correos.	Admón-Pral-Correos	MD-Madrid.
A15GO002766	Mangas Martín, María Teresa	31 dic. 66	B-Integración	C. Ejecutivo de Correos.	Supernumeraria.	
A15GO002776	Campos de Quevedo, Manuela	31 dic. 66	B-Integración	C. Ejecutivo de Correos.	Estafeta-Correos	CA-San Fernando.
A15GO002778	Herrera Suárez, Luz	31 dic. 66	B-Integración	C. Ejecutivo de Correos.	Admón-Pral-Correos	TF-Sta. Cruz Tfe.
A15GO002779	Pino Martín, Celestino del	31 dic. 66	B-Integración	C. Ejecutivo de Correos.	Admón-Pral-Correos	TO-Toledo.
A15GO002781	González Miguel, María Celia	31 dic. 66	B-Integración	C. Ejecutivo de Correos.	Admón-Pral-Correos	BU-Burgos.
A15GO002783	Andrés Fernández, Andrés	31 dic. 66	B-Integración	C. Ejecutivo de Correos.	Admón-Pral-Correos	CN-La Coruña.
A15GO002798	Cano Yuste, José	31 dic. 66	B-Integración	C. Ejecutivo de Correos.	Estafeta Correos	AC-Altea.
A15GO002801	Fernández Solana, María Joaquina	31 dic. 66	B-Integración	C. Ejecutivo de Correos.	Admón-Pral-Correos	CC-Cáceres.
A15GO003951	Díaz Marijuán, María Milagros	31 dic. 66	B-Integración	C. Ejecutivo de Correos.	DG-Correos-Telecom	MD-Madrid.
A15GO002810	Alvarez García-Tabeño, Fernando	31 dic. 66	B-Integración	C. Ejecutivo de Correos.	Admón-Pral-Correos	MD-Madrid.
A15GO002815	Pérez Alvarez, María Jesusa Antonieta	31 dic. 66	B-Integración	C. Ejecutivo de Correos.	Admón-Pral-Correos	OV-Oviedo.
A15GO002823	Cubero Lorenzo, Antonio	31 dic. 66	B-Integración	C. Ejecutivo de Correos.	Admón-Pral-Correos	SA-Salamanca.
A15GO002826	Florencio Ponce Gómez, Javier	31 dic. 66	B-Integración	C. Ejecutivo de Correos.	Admón-Pral-Correos	AB-Albacete.
A15GO004191	Luna Gordillo, Arturo	31 dic. 66	B-Integración	C. Ejecutivo de Correos.	Admón-Pral-Correos	MD-Madrid.
A15GO002851	Brio Mateos, Felicísimo del	31 dic. 66	B-Integración	C. Ejecutivo de Correos.	Admón-Pral-Correos	MD-Madrid.
A15GO002852	Magdalena Barberá, María Teresa	31 dic. 66	B-Integración	C. Ejecutivo de Correos.	Estafeta-Correos	CS-Burriana.
A15GO002853	Bautista Moreno, José	31 dic. 66	B-Integración	C. Ejecutivo de Correos.	Admón-Pral-Correos	GR-Granada.
A15GO002869	Fortuny García, Francisca	31 dic. 66	B-Integración	C. Ejecutivo de Correos.	Admón-Pral-Correos	TF-Sta. Cruz Tfe.
A15GO002877	Vázquez Rivas, Manuel	31 dic. 66	B-Integración	C. Ejecutivo de Correos.	Admón-Pral-Correos	CN-La Coruña.
A15GO002878	García Bravo, Luis	31 dic. 66	B-Integración	C. Ejecutivo de Correos.	Admón-Pral-Correos	HV-Huelva.
A15GO002883	García Gonzalo, Francisco	31 dic. 66	B-Integración	C. Ejecutivo de Correos.	Admón-Pral-Correos	SA-Salamanca.
A15GO002888	González Santos, María Isabel	31 dic. 66	B-Integración	C. Ejecutivo de Correos.	Admón-Pral-Correos	SG-Segovia.
A15GO002890	Saurina Ceperuelo, María del Sagrario	31 dic. 66	B-Integración	C. Ejecutivo de Correos.	Admón-Pral-Correos	BA-Badajoz.
A15GO002897	Castela Castela, Manuel	31 dic. 66	B-Integración	C. Ejecutivo de Correos.	Estafeta-Correos	PO-Mondariz.
A15GO002901	Cabañas Malagón, Manuel	31 dic. 66	B-Integración	C. Ejecutivo de Correos.	Estafeta-Correos	CR-Almagro.
A15GO002923	Fernández Alcaraz, Julián	31 dic. 66	B-Integración	C. Ejecutivo de Correos.	Admón-Pral-Correos	AB-Albacete.
A15GO002929	Roselló Martorell, José	31 dic. 66	B-Integración	C. Ejecutivo de Correos.	Estafeta-Correos	BL-Sóller.
A15GO002930	Rodríguez Alvarez Matilde	31 dic. 66	B-Integración	C. Ejecutivo de Correos.	Admón-Pral-Correos	GR-Granada.
A15GO002931	Rodríguez Gironés, José	31 dic. 66	B-Integración	C. Ejecutivo de Correos.	Admón-Centro-Correos	CN-Santiago.
A15GO002934	Ponce Gómez, José Antonio	31 dic. 66	B-Integración	C. Ejecutivo de Correos.		Sahara Español.
A15GO002938	Rodríguez Martín, Juan José	31 dic. 66	B-Integración	C. Ejecutivo de Correos.	Admón-Pral-Correos	GP-San Sebastián.
A15GO002940	López Suárez, José Antonio	31 dic. 66	B-Integración	C. Ejecutivo de Correos.	Estafeta-Correos	GR-Pinos Puente.
A15GO002941	Nuez Jiménez, José	31 dic. 66	B-Integración	C. Ejecutivo de Correos.	Estafeta-Correos	AL-Sorbas.
A15GO002944	Bonilla González, Eutropio	31 dic. 66	B-Integración	C. Ejecutivo de Correos.	Admón-Pral-Correos	MD-Madrid.
A15GO002945	Carral Colino, Juan	31 dic. 66	B-Integración	C. Ejecutivo de Correos.	Admón-Pral-Correos	MD-Madrid.
A15GO002947	Vallés Cabezas, Ana María	31 dic. 66	B-Integración	C. Ejecutivo de Correos.	Estafeta-Correos	TA-Tortosa.
A15GO002949	Santamaría Sarasa, Daniel Francisco	31 dic. 66	B-Integración	C. Ejecutivo de Correos.	Admón-Centro-Correos	TA-Reus.
A15GO002952	Santlemente Otín, Simeón	31 dic. 66	B-Integración	C. Ejecutivo de Correos.	Admón-Pral-Correos	ZR-Zaragoza.
A15GO002957	López Resa, Joaquín	31 dic. 66	B-Integración	C. Ejecutivo de Correos.	Admón-Pral-Correos	AB-Albacete.
A15GO002958	García Salcedo, Enrique	31 dic. 66	B-Integración	C. Ejecutivo de Correos.	Admón-Pral-Correos	MA-Málaga.
A15GO002959	Palop Gimeno, Miguel	31 dic. 66	B-Integración	C. Ejecutivo de Correos.	Estafeta-Correos	AC-Alcoy.
A15GO002963	Cejudo Pérez, Antonia	31 dic. 66	B-Integración	C. Ejecutivo de Correos.	Excedencia voluntaria.	
A15GO002966	Burdie Durán, Julio	31 dic. 66	B-Integración	C. Ejecutivo de Correos.	Excedencia voluntaria.	
A15GO002969	Barrera Martínez, Francisco	31 dic. 66	B-Integración	C. Ejecutivo de Correos.	Admón-Pral-Correos	AA-Vitoria.
A15GO002970	Buendía González, Antonio	31 dic. 66	B-Integración	C. Ejecutivo de Correos.	Admón-Pral-Correos	AC-Alicante.
A15GO002971	Alvarez Domínguez, Lorenzo	31 dic. 66	B-Integración	C. Ejecutivo de Correos.	Admón-Pral-Correos	BA-Badajoz.
A15GO002972	Borges Cristóbal, Antonio	31 dic. 66	B-Integración	C. Ejecutivo de Correos.	Estafeta-Correos	GC-Puerto Luz.
A15GO002975	Martín Martínez, Alberto	31 dic. 66	B-Integración	C. Ejecutivo de Correos.	Admón-Pral-Correos	BN-Barcelona.
A15GO002976	Pita Aneiros, Enrique	31 dic. 66	B-Integración	C. Ejecutivo de Correos.	Admón-Centro-Correos	CN-El Ferrol.
A15GO002977	Segura Romero, Alfonso	31 dic. 66	B-Integración	C. Ejecutivo de Correos.	Estafeta-Correos	MU-Lorca.
A15GO002981	Carrascosa Carrascosa, Manuel	31 dic. 66	B-Integración	C. Ejecutivo de Correos.	Estafeta-Correos	VL-Alicia.
A15GO002983	Neira Brochs, José Luis	31 dic. 66	B-Integración	C. Ejecutivo de Correos.	Excedencia voluntaria.	
A15GO002985	Tur García, José	31 dic. 66	B-Integración	C. Ejecutivo de Correos.	Estafeta-Correos	BI-Ibiza.
A15GO002989	Carnicer Mata, Antonio	31 dic. 66	B-Integración	C. Ejecutivo de Correos.	Admón-Pral-Correos	CR-Ciudad Real.
A15GO002993	Pérez Rodríguez, Carmen	31 dic. 66	B-Integración	C. Ejecutivo de Correos.	Admón-Pral-Correos	MA-Málaga.
A15GO002994	Aguiar Nieto, Germán	31 dic. 66	B-Integración	C. Ejecutivo de Correos.	Admón-Pral-Correos	ZA-Zamora.
A15GO002996	Juliá Cortés, Juan	31 dic. 66	B-Integración	C. Ejecutivo de Correos.	Estafeta-Correos	AC-Alcoy.
A15GO002998	Chirivella Andrés, Miguel	31 dic. 66	B-Integración	C. Ejecutivo de Correos.	Admón-Pral-Correos	VL-Valencia.
A15GO003001	Muñoz Garzón, José María	31 dic. 66	B-Integración	C. Ejecutivo de Correos.	Estafeta-Correos	SE-Osuna.
A15GO003014	Lodares Cañas, Rafael	31 dic. 66	B-Integración	C. Ejecutivo de Correos.	Admón-Pral-Correos	CU-Cuenca.
A15GO003016	Castiño Tartas, Luis	31 dic. 66	B-Integración	C. Ejecutivo de Correos.	Admón-Pral-Correos	MD-Madrid.
A15GO003017	Toribio Peña, Miguel	31 dic. 66	B-Integración	C. Ejecutivo de Correos.	Admón-Pral-Correos	CR-Ciudad Real.
A15GO003018	Garrido Alonso, Adolfo	31 dic. 66	B-Integración	C. Ejecutivo de Correos.	Excedencia voluntaria.	
A15GO003019	Costa Rey, José	31 dic. 66	B-Integración	C. Ejecutivo de Correos.	Estafeta-Correos	BL-Ibiza.
A15GO003022	Bécker Pedraza, Santiago	31 dic. 66	B-Integración	C. Ejecutivo de Correos.	Admón-Pral-Correos	TO-Toledo.
A15GO003023	Andujar Hernández, José Luis	31 dic. 66	B-Integración	C. Ejecutivo de Correos.	Admón-Pral-Correos	MA-Melilla.
A15GO003028	Alfonso Perdomo, José Miguel	31 dic. 66	B-Integración	C. Ejecutivo de Correos.	Admón-Pral-Correos	GC-Las Palmas.

Número de Registro de Personal	Apellidos y nombre	Fecha de la resolución			Contenido de la resolución	Servicio en que está destinado	Provincia y localidad
		D.	M.	A.			
A15GO003032	Oneto Jiménez, José Manuel	31	dic.	66	B-Integración C. Ejecutivo de Correos.	Admón-Pral-Correos	CA-Cádiz.
A15GO003068	Sierra Oria, José Luis	31	dic.	66	B-Integración C. Ejecutivo de Correos.	Estafeta-Correos	PO-Lalín.
A15GO003069	Almazán Villarta, María Teresa	31	dic.	66	B-Integración C. Ejecutivo de Correos.	Admón-Pral-Correos	CU-Cuenca.
A15GO003080	Pérez Martínez, José Luis	31	dic.	66	B-Integración C. Ejecutivo de Correos.	Admón-Pral-Correos	OR-Orense.
A15GO003113	Sánchez Ordóñez, María del Carmen	31	dic.	66	B-Integración C. Ejecutivo de Correos.	Admón-Pral-Correos	JA-Jaén.
A15GO003122	Benitez Bertolín, Eugenio Manuel	31	dic.	66	B-Integración C. Ejecutivo de Correos.	Admón-Pral-Correos	MD-Madrid.
A15GO003132	Bravo Gil, José Rafael	31	dic.	66	B-Integración C. Ejecutivo de Correos.	Estafeta-Correos	CA-Barbate.
A15GO003149	Valero Moreno, Francisco Javier	31	dic.	66	B-Integración C. Ejecutivo de Correos.	Admón-Pral-Correos	MD-Madrid.
A15GO003181	Sánchez Cordero, Francisco	31	dic.	66	B-Integración C. Ejecutivo de Correos.	Admón-Pral-Correos	BA-Badajoz.
A15GO003193	Robés Pardo, Angel	31	dic.	66	B-Integración C. Ejecutivo de Correos.	Estafeta-Correos	LE-Villaf. Bierzo.
A15GO003194	Ruiz Piqué, Bautista	31	dic.	66	B-Integración C. Ejecutivo de Correos.	Estafeta-Correos	CA-Algeciras.
A15GO003195	Ladero de la Cruz, Antonio	31	dic.	66	B-Integración C. Ejecutivo de Correos.	Admón-Pral-Correos	BA-Badajoz.
A15GO003204	Alcaide Franch, Francisco	31	dic.	66	B-Integración C. Ejecutivo de Correos.	Estafeta-Correos	BN-Granollers.
A15GO003221	Casas Casas, Rosa	31	dic.	66	B-Integración C. Ejecutivo de Correos.	Admón-Pral-Correos	CA-Cádiz.
A15GO003227	Ballesteros Alonso, Julio	31	dic.	66	B-Integración C. Ejecutivo de Correos.	Estafeta-Correos	OV-Navia.
A15GO002324	Alcázar Chamón, Valentina	31	dic.	66	B-Integración C. Ejecutivo de Correos.	Excedencia voluntaria.	
A15GO000404	Descalzo Moreno, José María	31	dic.	66	B-Integración C. Ejecutivo de Correos.	Excedencia voluntaria.	
A15GO001532	Vidal Ruiz, Joaquín	31	dic.	66	B-Integración C. Ejecutivo de Correos.	Excedencia voluntaria.	
A15GO000926	Cabrera Merino, Mariano	31	dic.	66	B-Integración C. Ejecutivo de Correos.	Excedencia voluntaria.	
A15GO000906	Giménez Blasco, Francisco	31	dic.	66	B-Integración C. Ejecutivo de Correos.	Excedencia voluntaria.	
A15GO000936	Bote Muñoz, Felipe	31	dic.	66	B-Integración C. Ejecutivo de Correos.	Excedencia voluntaria.	
A15GO001568	González Blanco, Gregorio	31	dic.	66	B-Integración C. Ejecutivo de Correos.	Excedencia voluntaria.	
A15GO002392	Plaza Mariscal, Vicente	31	dic.	66	B-Integración C. Ejecutivo de Correos.	Excedencia voluntaria.	
A15GO001592	Estévez Rojo, Josefina	31	dic.	66	B-Integración C. Ejecutivo de Correos.	Excedencia voluntaria.	
A15GO002413	García Ferrer, Justo	31	dic.	66	B-Integración C. Ejecutivo de Correos.	Excedencia voluntaria.	
A15GO001121	Cazorla Soto, Joaquín	31	dic.	66	B-Integración C. Ejecutivo de Correos.	Excedencia voluntaria.	
A15GO002444	Boullosa Crespo, Raúl	31	dic.	66	B-Integración C. Ejecutivo de Correos.	Excedencia voluntaria.	
A15GO002474	García García, Rafael	31	dic.	66	B-Integración C. Ejecutivo de Correos.	Excedencia voluntaria.	
A15GO002488	Navarro Durán, Florencia	31	dic.	66	B-Integración C. Ejecutivo de Correos.	Excedencia voluntaria.	
A15GO003643	Espinós Pérez, María Luisa	31	dic.	66	B-Integración C. Ejecutivo de Correos.	Excedencia voluntaria.	
A15GO002500	Sánchez Romeralo, Adela	31	dic.	66	B-Integración C. Ejecutivo de Correos.	Excedencia voluntaria.	
A15GO003675	Gutiérrez Rincón, María del Rosario	31	dic.	66	B-Integración C. Ejecutivo de Correos.	Excedencia voluntaria.	
A15GO003693	Pelegero Soler, María de los Angeles	31	dic.	66	B-Integración C. Ejecutivo de Correos.	Excedencia voluntaria.	
A15GO003697	Fernández Sanz, Encarnación	31	dic.	66	B-Integración C. Ejecutivo de Correos.	Excedencia voluntaria.	
A15GO002133	Arenas Mellado, Manuel	31	dic.	66	B-Integración C. Ejecutivo de Correos.	Excedencia voluntaria.	
A15GO003829	Vilches Fernández, Joaquín	31	dic.	66	B-Integración C. Ejecutivo de Correos.	Excedencia voluntaria.	
A15GO003944	Maestre Izquierdo, Angel	31	dic.	66	B-Integración C. Ejecutivo de Correos.	Admón-Pral-Correos	CC-Cáceres.
A15GO003065	Alvarez García-Táñero, María Mercedes	31	dic.	66	B-Integración C. Ejecutivo de Correos.	Admón-Pral-Correos	OV-Oviedo.

CUERPO DE AYUDANTES DE TELECOMUNICACION

Número de Registro de Personal	Apellidos y nombre	Fecha de la resolución			Contenido de la resolución	Servicio en que está destinado	Provincia y localidad
		D.	M.	A.			
A20GO000001	Maravel Gallego, Carlos	29	dic.	66	I-Integración	Jef-Regnal-Telecom	MA-Málaga.
A20GO000002	Gutiérrez Avellanosa, José María	29	dic.	66	I-Integración	Jef-Regnal-Telecom	VA-Valladolid.
A20GO000003	Torres Medina, Rafael	29	dic.	66	I-Integración	Jef-Regnal-Telecom	SE-Sevilla.
A20GO000004	Sánchez Montoro, José	29	dic.	66	I-Integración	Jef-Prov-Telecom	MU-Cartagena.
A20GO000005	Luis Moraleda, Eugenio Acisclo de	29	dic.	66	I-Integración	DG-Correos-Telecom	MD-Madrid.
A20GO000006	Araoz Sainz, Antonio Teodoro	29	dic.	66	I-Integración	Jef-Regnal-Telecom	MD-Madrid.
A20GO000007	Hernández Sanz, Julián	29	dic.	66	I-Integración	DG-Correos-Telecom	MD-Madrid.
A20GO000008	Molina Arbolera, Fernando	29	dic.	66	I-Integración	DG-Correos-Telecom	MD-Madrid.
A20GO000009	Fior Turrez, Carlos de la	29	dic.	66	I-Integración	DG-Correos-Telecom	MD-Madrid.
A20GO000010	Espadas García de la Santa, Ramon	29	dic.	66	I-Integración	Jef-Regnal-Telecom	MD-Madrid.
A20GO000011	Zahonero Diaz, Julio	29	dic.	66	I-Integración	SE.	
A20GO000012	Senderos Arrizabalaga, Victor	29	dic.	66	I-Integración	DG-Correos-Telecom	MD-Madrid.

A20GO000013	Contador Rodriguez del Castillo, Florentino	29	dic	66	I-Integración	DG-Correos-Telecom	MD-Madrid.
A20GO000014	Navarrete Jubes, Manuel	29	dic	66	I-Integración	Jef-Regnal-Telecom	MD-Madrid.
A20GO000015	Jiménez de Lanuza, Juan Luis	29	dic	66	I-Integración	Jef-Regnal-Telecom	MD-Madrid.
A20GO000016	Serrat Puchol, Enrique	29	dic	66	I-Integración	Jef-Regnal-Telecom	MD-Madrid.
A20GO000017	Riaza Garnacho, Angel	29	dic	66	I-Integración	DG-Correos-Telecom	MD-Madrid.
A20GO000018	Sánchez Palomo, Jenaro	29	dic	66	I-Integración	Jef-Regnal-Telecom	MD-Madrid.
A20GO000019	Salcedo Hernández Jesús	29	dic	66	I-Integración	SP	
A20GO000020	Sánchez Zaragoza, Luis	29	dic	66	I-Integración	Jef-Regnal-Telecom	MD-Madrid.
A20GO000021	Gil Luengo, Mario	29	dic	66	I-Integración	SP	
A20GO000022	Izquierdo Lopez, Alberto	29	dic	66	I-Integración	SP	
A20GO000023	Arias Ruiz, Fernando	29	dic	66	I-Integración	Jef-Prov-Telecom	SG-Segovia.
A20GO000024	Olivé Roig, Sebastián	29	dic	66	I-Integración	DG-Correos-Telecom	MD-Madrid.
A20GO000025	Román Navarro de Palencia, Félix Ramón	29	dic	66	I-Integración	Jef-Regnal-Telecom	MD-Madrid.
A20GO000026	Andrés Gimeno, Alfredo	29	dic	66	I-Integración	Esc-Ofcal-Telecom	MD-Madrid.
A20GO000027	Novillo Fertrell Paredes, José María	29	dic	66	I-Integración	Esc-Ofcal-Telecom	MD-Madrid.
A20GO000028	Martínez Pinto, Enrique Gabriel	29	dic	66	I-Integración	Jef-Regnal-Telecom	MD-Madrid.
A20GO000029	Ramir González, Jesús	29	dic	66	I-Integración	Esc-Ofcal-Telecom	MD-Madrid.
A20GO000030	Ardanaz López, Martín	29	dic	66	I-Integración	Jef-Regnal-Telecom	GC-Las Palmas.
A20GO000031	Espina Santos, Manuel	29	dic	66	I-Integración	Jef-Regnal-Telecom	GC-Las Palmas.
A20GO000032	Vara Terrón, Joaquín Luis	29	dic	66	I-Integración	Jef-Regnal-Telecom	BA-Badajoz.
A20GO000033	Dayara Blázquez, Julio	29	dic	66	I-Integración	Jef-Regnal-Telecom	TF-Tenerife.
A20GO000034	Bueno Domeque, Manuel	29	dic	66	I-Integración	EE	
A20GO000035	Zayas Gonzalo, Olegario Marcial	29	dic	66	I-Integración	Jef-Prov-Telecom	BU-Burgos.
A20GO000036	González Serna, Antonio	29	dic	66	I-Integración	DG-Correos-Telecom	MD-Madrid.
A20GO000037	Lifán Azuaga, Miguel	29	dic	66	I-Integración	Jef-Regnal-Telecom	GC-Las Palmas
A20GO000038	Biesa Cortés, Emiliano	99	abr	67	I-Integración	Jef-Regnal-Telecom	GC-Las Palmas
A20GO000039	Garrarena Bonito, Enrique	29	dic	66	I-Integración	DG-Correos-Telecom	MD-Madrid.
A20GO000040	Ordóñez del Río, Emilio	29	dic	66	I-Integración	DG-Correos-Telecom	MD-Madrid.
A20GO000041	Garrido Torrez, Inocencio	29	dic	66	I-Integración	Jef-Prov-Telecom	ST-Santander.
A20GO000042	Domingo Navarro, Plácido Miguel	29	dic	66	I-Integración	Jef-Prov-Telecom	GU-Guadalajara.
A20GO000043	Sánchez Miguel, Manuel	29	dic	66	I-Integración	DG-Correos-Telecom	MD-Madrid.
A20GO000044	Piñero Alarcón, Gil	29	dic	66	I-Integración	Jef-Prov-Telecom	AB-Albacete.
A20GO000045	Callejo Serrano, Carlos	29	dic	66	I-Integración	Jef-Prov-Telecom	CC-Cáceres.
A20GO000046	Vigil de Quiñones Alonso, Rogelio	29	dic	66	I-Integración	DG-Correos-Telecom	MD-Madrid.
A20GO000047	Elorriaga Golf, Carlos	29	dic	66	I-Integración	Jef-Regnal-Telecom	MD-Madrid.
A20GO000048	López Fernández, Juan	29	dic	66	I-Integración	Jef-Prov-Telecom	CA-Algeciras.
A20GO000049	Gibert Sánchez de la Campa, Narciso	29	dic	66	I-Integración	Jef-Regnal-Telecom	MD-Madrid.
A20GO000050	Palop Fillo, Manuel Jesús	29	dic	66	I-Integración	Jef-Regnal-Telecom	MD-Madrid.
A20GO000051	Socuéllamos Villallego, Luis	29	dic	66	I-Integración	Jef-Regnal-Telecom	MD-Madrid.
A20GO000052	Soler Ferriol, José María	29	dic	66	I-Integración	Jef-Regnal-Telecom	VA-Valencia.
A20GO000053	Aisa Lizalde, Tomás	29	dic	66	I-Integración	Jef-Regnal-Telecom	ZG-Zaragoza.
A20GO000054	Medrano Fernández, Aureliano	29	dic	66	I-Integración	Jef-Regnal-Telecom	MD-Madrid.
A20GO000055	Molina Negro, Marcelo	29	dic	66	I-Integración	DG-Correos-Telecom	MD-Madrid.
A20GO000056	Pato Castel, Manuel	29	dic	66	I-Integración	Jef-Regnal-Telecom	MD-Madrid.
A20GO000057	González Morado, Enrique	29	dic	66	I-Integración	Esc-Ofcal-Telecom	MD-Madrid.
A20GO000058	Aisa Lizalde, Francisco	29	dic	66	I-Integración	Jef-Prov-Telecom	AC-Alicante.
A20GO000059	Rodríguez Redondo, Heil	29	dic	66	I-Integración	Jef-Prov-Telecom	LE-León.
A20GO000060	Rodríguez Díez, Abilio	29	dic	66	I-Integración	Jef-Regnal-Telecom	MD-Madrid.
A20GO000061	Criado García, Tomás	29	dic	66	I-Integración	Esc-Ofcal-Telecom	MD-Madrid.
A20GO000062	Martínez Fernández, José Luis	29	dic	66	I-Integración	Jef-Prov-Telecom	LE-León.
A20GO000063	López Graciani, Eladio	29	dic	66	I-Integración	SP	

ESCALA COMPLEMENTARIA DE AYUDANTES (a extinguir)

Número de Registro de Persona	Apellidos y nombre	Fecha de la resolución			Contenido de la resolución	Servicio en que está destinado	Provincia y localidad
		D	M	A			
A48GO000030	A. Magro López, Manuel	29	dic	66	I-Integración	Jef-Regnal-Telecom	MA-Málaga.
A48GO000032	Crespo Maroto Alfonso	29	dic	66	I-Integración	DG-Correos-Telecom	MD-Madrid.
A48GO000033	Bianco Hernández Juan	29	dic	66	I-Integración	Jef-Prov-Telecom	PO-Vigo.
A48GO000034	Martínez Peña, Antonio Cristóbal	29	dic	66	I-Integración	Jef-Regnal-Telecom	ZG-Zaragoza.
A48GO000035	Sánchez Fernández de la Reguera, Luis Gonzaga	29	dic	66	I-Integración	Jef-Regnal-Telecom	BN-Barcelona.

Número de Registro de Personal	Apellidos y nombre	Fecha de la resolución			Contenido de la resolución	Servicio en que está destinado	Provincia y localidad
		J.	M.	A.			
A48G000006	Alcázar Chamón, Edmundo	29	dic	66	I-Integración	DG-Correos-Telecom	MD-Madrid.
A48G000007	Iglesias Galván, Maximiliano	29	dic	66	I-Integración	Jef-Prov-Telecom	SA-Salamanca.
A48G000008	González Zapata, Manuel	29	dic	66	I-Integración	Jef-Regnal-Telecom	SE-Sevilla.
A48G000009	Martínez Solana, Luis	29	dic	66	I-Integración	Jef-Prov-Telecom	MA-Melilla.
A48G000010	Mantilla Lautrec, Manuel	29	dic	66	I-Integración	Jef-Regnal-Telecom	VL-Valencia.
A48G000011	Llombart Salas, José Francisco	29	dic	66	I-Integración	Jef-Regnal-Telecom	BL-P Mallorca.
A48G000012	Morales Sánchez-Cantalejo, Ramón	29	dic	66	I-Integración	Jef-Prov-Telecom	CR-C. Real.
A48G000013	Avila Pérez, Francisco	29	dic	66	I-Integración	Jef-Prov-Telecom	SO-Soria.
A48G000014	Sotomayer Ramos, Sebastián	29	dic	66	I-Integración	Jef-Prov-Telecom	TO-Toledo.
A48G000015	Herranz Domingo, Francisco	29	dic	66	I-Integración	Jef-Regnal-Telecom	BA-Badajoz.
A48G000016	Rizo Soler, Rafael	29	dic	66	I-Integración	Jef-Prov-Telecom	TE-Teruel.
A48G000017	Díaz de Lope Díaz López, José	29	dic	66	I-Integración	Centro-Telegrafos	CR-Manzanares.
A48G000018	Jorge Ochoa, Luis	29	dic	66	I-Integración	Jef-Regnal-Telecom	MD-Madrid.
A48G000019	Donnay Moreno, José	29	dic	66	I-Integración	DG-Correos-Telecom	MD-Madrid.
A48G000020	Prada Touya, Narciso de	29	dic	66	I-Integración	Jef-Regnal-Telecom	VA-Valladolid.
A48G000021	Pintado Roldán, José María	29	dic	66	I-Integración	Jef-Regnal-Telecom	MU-Murcia.
A48G000022	López Díaz, José María	29	dic	66	I-Integración	Jef-Regnal-Telecom	SE-Sevilla.
A48G000023	Fombuena Comín, Angel	29	dic	66	I-Integración	Jef-Prov-Telecom	LR-Lérida.
A48G000024	Roig Pérez, Emilio	29	dic	66	I-Integración	Jef-Prov-Telecom	TA-Tarragona.
A48G000025	López del Pecho, Feliciano	29	dic	66	I-Integración	Jef-Regnal-Telecom	CN-Coruña.
A48G000026	Mellado Manzano, Jesús	29	dic	66	I-Integración	Jef-Prov-Telecom	GR-Granada.
A48G000027	Pardo Asenjo, Joaquín	29	dic	66	I-Integración	Jef-Prov-Telecom	HV-Huelva.
A48G000028	Loma Grinda, Ramón	29	dic	66	I-Integración	Jef-Prov-Telecom	CO-Córdoba.
A48G000029	Fernández Agúndez, Ubaldo	29	dic	66	I-Integración	Jef-Prov-Telecom	CC-Cáceres.
A48G000030	Maqueda Rodríguez, Florencio	29	dic	66	I-Integración	Jef-Prov-Telecom	GP-S. Sebastián.
A48G000031	Pi Martínez, Pedro	29	dic	66	I-Integración	Jef-Prov-Telecom	AM-Albacete.
A48G000032	Pérez Sevilla, Antonio	29	dic	66	I-Integración	Jef-Prov-Telecom	AL-Almería.
A48G000033	Aguado Avila, Luis	29	dic	66	I-Integración	Jef-Regnal-Telecom	TF-Tenerife.
A48G000034	Raya Ruiz-Morón, Lucas	29	dic	66	I-Integración	Jef-Regnal-Telecom	BN-Barcelona.
A48G000035	Serrat Riera, Julio	29	dic	66	I-Integración	DG-Correos-Telecom	MD-Madrid.
A48G000036	Mancho Ballestín, Rafael	29	dic	66	I-Integración	Jef-Regnal-Telecom	ZG-Zaragoza.
A48G000037	López Gil, Domingo	29	dic	66	I-Integración	Jef-Prov-Telecom	LO-Logroño.
A48G000038	Mazeres de Aja, Jerónimo	29	dic	66	I-Integración	Jef-Regnal-Telecom	MD-Madrid.
A48G000039	Campos García, Prisco	29	dic	66	I-Integración	Jef-Regnal-Telecom	ZG-Zaragoza.
A48G000040	Martínez Hombre, Eduardo	29	dic	66	I-Integración	DG-Correos-Telecom	MD-Madrid.
A48G000041	Gonzalo de Vera, Benito	29	dic	66	I-Integración	Jef-Prov-Telecom	OV-Gijón.
A48G000042	Garnacho Ferroba, Mariano	29	dic	66	I-Integración	Jef-Regnal-Telecom	CN-Coruña.
A48G000043	Martínez Capel, Antonio	29	dic	66	I-Integración	Jef-Regnal-Telecom	BN-Barcelona.
A48G000044	Roma Fábrega, Joaquín	29	dic	66	I-Integración	Jef-Prov-Telecom	MA-Ceuta.
A48G000045	Herrera Domenech, Manuel	29	dic	66	I-Integración	Jef-Regnal-Telecom	BN-Barcelona.
A48G000046	Pérez González, Antonio	29	dic	66	I-Integración	Jef-Prov-Telecom	CA-Cádiz.
A48G000047	Espi Casanova, Tomás	29	dic	66	I-Integración	Centro-Telegrafos	VL-Albaida.
A48G000048	Martínez Baños, Narciso	29	dic	66	I-Integración	Jef-Regnal-Telecom	CN-Coruña.
A48G000049	Muzas Aguayo, Sixto	29	dic	66	I-Integración	Jef-Prov-Telecom	HU-Huesca.
A48G000050	Ruiz Orea, Felipe	29	dic	66	I-Integración	Jef-Regnal-Telecom	MD-Madrid.
A48G000051	Alvarez Fernández, Aquilino	29	dic	66	I-Integración	Jef-Prov-Telecom	OV-Oviedo.
A48G000052	Lario Ladrón, Angel	29	dic	66	I-Integración	Jef-Regnal-Telecom	VL-Valencia.
A48G000053	Soria Larena, Gaudioso	29	dic	66	I-Integración	Jef-Regnal-Telecom	VI-Valencia.
A48G000054	Mena Carpofozo, Eduardo de	29	dic	66	I-Integración	Jef-Prov-Telecom	CV-Gijón.
A48G000055	Cantero López, Enrique	29	dic	66	I-Integración	Jef-Prov-Telecom	ST-Santander.
A48G000056	Muriel Fuentes, Emilio	29	dic	66	I-Integración	Jef-Regnal-Telecom	BN-Barcelona.

Primer trimestre de 1967

MINISTERIO DE HACIENDA

CUERPO ESPECIAL ADMINISTRATIVO DE ADUANAS

Número de Registro de Personal	Apellidos y nombre	Fecha de la resolución			Contenido de la resolución	Servicio en que está destinado	Provincia y localidad
		D.	M.	A.			
A07HA000578	Muriel Cisneros, Eduardo	20	mar	67	B-Jubilación-For	EV.	

ESCALA TECNICO-ADMINISTRATIVA (a extinguir)

Número de Registro de Personal	Apellidos y nombre	Fecha de la resolución			Contenido de la resolución	Servicio en que está destinado	Provincia y localidad
		D.	M.	A.			
A21HA000138	Sierra González, Juan	4	ene	67	B-Jubilación-Vol.		
A21HA000020	Castro Souto, José	9	ene	67	B-Jubilación-For.		
A21HA000521	Boullosa López, Manuel	9	ene	67	B-Jubilación-For.		
A21HA001513	Varade García, Pedro Pablo	11	ene	67	B-Jubilación-For.		
A21HA000070	Bianco y Blanco, Cándido	18	ene	67	B-Jubilación-For.		
A21HA000498	Moreno del Olmo, Policarpo	18	ene	67	B-Jubilación-For.		
A21HA000102	Cacho Gonzalo, Viriato	20	ene	67	B-Fallecimiento.		
A21HA001282	Menchaca Bilbao, José Ignacio	23	ene	67	CD-Libre-Designac	Deleg-Provincial	ZG-Zaragoza.
A21HA000389	Tejero Barbero, Federico	2	feb	67	CS-Serv-Activo	Deleg-Provincial	MD-Madrid.
A21HA000406	Muriel Cisneros, Eduardo	3	feb	67	B-Jubilación-Vol.		
A21HA000388	Albores Fernández, Manuel	6	feb	67	B-Fallecimiento.		
A21HA000058	Rosón Ayuso, Manuel	7	feb	67	B-Jubilación-Vol.		
A21HA000136	Rende Novillo, Francisco	7	feb	67	B-Jubilación-For.		
A21HA000477	Rico González, Demetrio	7	feb	67	B-Jubilación-Vol.		
A21HA001480	Rubio Honorato, Pablo	7	feb	67	B-Jubilación-For.		
A21HA001384	Herrera Rodríguez, Enrique	15	feb	67	CS-Serv-Activo	DG-Seguros	MD-Madrid
A21HA000726	Penalva Salvador, Antonio	16	feb	67	CD-Libre-Designac	Deleg-Provincial	AB-Albacete.
A21HA001157	Fernández y Rodríguez de Mejorada, Jaime	16	feb	67	CD-Libre-Designac	Depositaria Especial	BI-Mañón.
A21HA000214	Blázquez y Fernández Barranquero, Rodol- fo Valentín	18	feb	67	B-Jubilación-Vol.		
A21HA000761	Lorenzo Bravo-Villasante, José	20	feb	67	B-Fallecimiento.		
A21HA000113	Arrietamiro, Celedonio	27	feb	67	B-Jubilación-For.		
A21HA000018	Mayoral León, Amando	4	mar	67	B-Jubilación-For.		
A21HA000091	Pallarés y López Alcántara, José	4	mar	67	B-Jubilación-For.		
A21HA000496	Carpintero Marín, Manuel	6	mar	67	B-Jubilación-For.		
A21HA001010	Lumbreras Sánchez, Matías	9	mar	67	B-Fallecimiento.		
A21HA001156	Roig Porras, José Antonio	10	mar	67	CD-Libre-Designac	Deleg-Provincial	VA-Valladolid.
A21HA001573	Bal Piñeiro, Manuel	10	mar	67	CD-Conc-Traslado	Deleg-Provincial	MD-Madrid.
A21HA000606	Fondevila Pampin, Andrés	16	mar	67	B-Jubilación-For.		
A21HA001063	González Vallejo, Rafael	16	mar	67	B-Jubilación-Vol.		
A21HA000258	Gil Fernández, Juan José	28	mar	67	B-Jubilación-Vol.		
A21HA000394	Treillard Fernández, Luis	28	mar	67	CS-Serv-Activo	Deleg-Provincial	OV-Oviedo.
A21HA000472	Varela Fernández, Luis	28	mar	67	B-Jubilación-Vol.		
A21HA000658	Torre López, Pablo	28	mar	67	B-Jubilación-Vol.		
A21HA001261	Alfaro López, Francisco	28	mar	67	CS-Exc-Voluntaria.		

MINISTERIO DE LA GOBERNACION

CUERPO DE MEDICOS PUERICULTORES MATERNOLOGOS

Número de Registro de Personal	Apellidos y nombre	Fecha de la resolución D M A	Contenido de la resolución	Servicio en que está destinado	Provincia y localidad
A07GO000005	Arce Alonso, Guillermo	21 mar 67	B-Inutilidad-Fis.		

CUERPO TECNICO DE CORREOS

Número de Registro de Personal	Apellidos y nombre	Fecha de la resolución D M A	Contenido de la resolución	Servicio en que está destinado	Provincia y localidad
A14GO002436	Peñacoba Fabregat, Edmundo	5 ene 67	B-Jubilación-Vol	Estafeta-Correos	GP-Irún
A14GO000075	Gimeno Llopis, José	12 ene 67	B-Jubilación-For	Estafeta-Correos	CA-La Línea
A14GO000265	Buenadicha Cruz, Carmelo	12 ene 67	B-Jubilación-Vol	Admón-Pral-Correos	MD-Madrid
A14GO001817	García Bravo, Segismundo	12 ene 67	CS-Serv-Activo	Admón-Pral-Correos	MD-Madrid
A14GO001797	Sánchez de las Matas Dávila, Fernando	12 ene 67	CS-Serv-Activo	Admón-Pral-Correos	MD-Madrid
A14GO002400	Oyarzun Aldaz, Rafael	12 ene 67	CS-Serv-Activo	Admón-Pral-Correos	NA-Pamplona
A14GO003111	Antolí Segura, José	12 ene 67	CD-Conc-Traslado	Admón-Pral-Correos	MD-Madrid
A14GO003115	Cano Martínez, José Luis	12 ene 67	CD-Conc-Traslado	Admón-Pral-Correos	MD-Madrid
A14GO003040	Vega Martínez, Teófilo	12 ene 67	CD-Conc-Traslado	DC-Correos-Telecom	MD-Madrid
A14GO001700	Moreno Jiménez, Julio	12 ene 67	CD-Conc-Traslado	DG-Correos-Telecom	MD-Madrid
A14GO001430	Peña Peñalver, Isidoro	12 ene 67	CD-Conc-Traslado	DG-Correos-Telecom	MD-Madrid
A14GO001694	Rodríguez Gómez, Alfredo	12 ene 67	CD-Conc-Traslado	Admón-Pral-Correos	SG-Segovia
A14GO001533	Medina Almenar, Javier	12 ene 67	CD-Conc-Traslado	Admón-Pral-Correos	VL-Valencia
A14GO002683	López Barriuso, Avelino	12 ene 67	CD-Conc-Traslado	Admón-Pral-Correos	AA-Vitoria
A14GO002611	Cruz Guinea, Escudero, José de la	12 ene 67	CD-Conc-Traslado	Admón-Pral-Correos	GU-Guadalajara
A14GO000251	Ayala Martín, Mario	19 ene 67	B-Jubilación-Vol	Admón-Pral-Correos	ZR-Zaragoza
A14GO002666	Frutos Gil, Julio de	19 ene 67	CD-Conc-Traslado	DG-Correos-Telecom	MD-Madrid
A14GO002124	Sánchez Toledo, Alfredo	19 ene 67	CD-Conc-Traslado	DG-Correos-Telecom	MD-Madrid
A14GO001864	Solis Ortega, Emilio	19 ene 67	B-Fallecimiento	Admón-Pral-Correos	MA-Málaga
A14GO000811	Ascorté Narcuté, Sabino	26 ene 67	B-Jubilación-For	Admón-Pral-Correos	MD-Madrid
A14GO001451	Guadalupe Moreno, Adolfo	26 ene 67	B-Jubilación-Vol	Admón-Pral-Correos	MD-Madrid
A14GO001360	González Gutiérrez, Ismael	26 ene 67	B-Jubilación-Vol	Admón-Pral-Correos	GU-Guadalajara
A14GO000738	Puche Aragüé, José	26 ene 67	B-Jubilación-Vol	Admón-Pral-Correos	MA-Málaga
A14GO001811	Ruiz Pedroviejo, Felipe	26 ene 67	CS-Serv-Activo	Admón-Pral-Correos	SO-Soria
A14GO002712	Valiña Peinó, José	26 ene 67	B-Fallecimiento	Admón-Pral-Correos	LU-Lugo
A14GO002822	López García, José Antonio	26 ene 67	CD-Conc-Traslado	Admón-Pral-Correos	MU-Murcia
A14GO000775	Marín Amat, Braulio	2 feb 67	B-Jubilación-For	Admón-Pral-Correos	MD-Madrid
A14GO001337	Castelló Oliver, Salvador	2 feb 67	B-Jubilación-Vol	Admón-Pral-Correos	VL-Valencia
A14GO000230	López Gallardo, Pedro	2 feb 67	B-Jubilación-Vol	Admón-Pral-Correos	BN-Barcelona
A14GO001244	Lozano Viera, Félix	2 feb 67	B-Jubilación-Vol	Admón-Pral-Correos	MD-Madrid
A14GO001103	Ortiz Bautista, Antonio	2 feb 67	B-Jubilación-Vol	Estafeta-Correos	MU-Yecla
A14GO002424	Sánchez Pachón Joaquín	2 feb 67	B-Jubilación-Vol	Drón-Grat-Correos-Telecom	MD-Madrid
A14GO003017	Mulet Llompart, Matías	2 feb 67	CS-Exc-Voluntaria	Estafeta-Correos	TA-Valls
A14GO000644	Cortacans Viader, Antonio	2 feb 67	CS-Serv-Activo	Admón-Pral-Correos	BN-Barcelona
A14GO000850	Valle López, Manuel	9 feb 67	CD-Conc-Traslado	DG-Correos-Telecom	MD-Madrid
A14GO003083	Martín López, Esdrás	9 feb 67	CD-Conc-Traslado	DG-Correos-Telecom	MD-Madrid
A14GO002066	Pérez Capellán, Miguel Angel	9 feb 67	CD-Conc-Traslado	DG-Correos-Telecom	MD-Madrid
A14GO002634	Maria Ibañez, Julián de	9 feb 67	CD-Conc-Traslado	Admón-Pral-Correos	BN-Barcelona
A14GO003208	Andréu Prades, Salvador	9 feb 67	CD-Conc-Traslado	Admón-Pral-Correos	CS-Castellón
A14GO003049	Mazo Hernández, Manuel del	9 feb 67	CD-Conc-Traslado	Admón-Pral-Correos	CU-Cuenca
A14GO001189	Parra Pérez, Rafael	9 feb 67	CD-Conc-Traslado	Admón-Centro-Correos	OV-Gijón
A14GO002591	Monge Collar, Jesús	9 feb 67	CD-Conc-Traslado	Admón-Centro-Correos	OV-Gijón
A14GO002862	Collada Zubala, José Luis	9 feb 67	CD-Conc-Traslado	Admón-Pral-Correos	GR-Granada
A14GO001773	Calatrava Aguilera, Francisco	9 feb 67	CD-Conc-Traslado	Admón-Pral-Correos	GP-San Sebastián

A14G0003229	Casis Arin, Francisco J.	9	feb	67	CD-Conc-Traslado	Admón-Pral-Correos	IO-Logroño.
A14G0002758	Manzanares Martínez, Manuel	9	feb	67	CD-Conc-Traslado	Admón-Pral-Correos	LO-Logroño.
A14G0002743	Martin Hernández, Félix	9	feb	67	CD-Conc-Traslado	Admón-Pral-Correos	ST-Santander.
A14G0003155	Sanjurjo Crespo, Alfredo	9	feb	67	CD-Conc-Traslado	Admón-Pral-Correos	ST-Santander.
A14G0002159	Hernández Lasheras, Salvador	9	feb	67	CD-Conc-Traslado	Admón-Pral-Correos	SE-Sevilla.
A14G0002057	Vázquez López, José	9	feb	67	CD-Conc-Traslado	Admón-Pral-Correos	SE-Sevilla.
A14G0002503	Viñuelas Acitores, Julio	9	feb	67	CD-Conc-Traslado	Admón-Pral-Correos	TO-Toledo.
A14G0002060	Quintanilla Mora, Loreto	9	feb	67	CD-Conc-Traslado	Admón-Pral-Correos	MD-Madrid.
A14G0003182	Cazorla Peris, Alfredo	9	feb	67	CD-Conc-Traslado	Admón-Pral-Correos	MD-Madrid.
A14G0003185	Jiménez Peris, José Alberto	9	feb	67	CD-Conc-Traslado	Admón-Pral-Correos	MD-Madrid.
A14G0003190	Navarro López, Pedro	9	feb	67	CD-Conc-Traslado	Admón-Pral-Correos	MD-Madrid.
A14G0003192	Muñoz Adánez, Alfredo	9	feb	67	CD-Conc-Traslado	Admón-Pral-Correos	MD-Madrid.
A14G0000841	Novillo Ferrer Gómez, Alfonso	9	feb	67	R-Jubilación-For	Estafeta-Correos	MD-Madrid.
A14G0000698	García Rodero, Pedro	9	feb	67	B-Jubilación-For	Admón-Pral-Correos	MD-Madrid.
A14G0001817	García Bravo, Segismundo	9	feb	67	B-Jubilación-Vol	Admón-Pral-Correos	MD-Madrid.
A14G0000387	Durán Dapena, José	9	feb	67	B-Jubilación-Vol	Admón-Pral-Correos	MD-Madrid.
A14G0001306	García Jiménez, Pablo Damián	9	feb	67	B-Jubilación-Vol	Admón-Pral-Correos	MD-Madrid.
A14G0000227	Jorda Masia, Enrique	9	feb	67	B-Jubilación-Vol	Admón-Pral-Correos	BN-Barcelona.
A14G0001433	Lores Vidal, Pedro	9	feb	67	B-Jubilación-Vol	Admón-Pral-Correos	HU-Huesca.
A14G0003913	Rioja Yébenes, Manuel	16	feb	67	CD-Conc-Traslado	DG-Correos-Telecom	MD-Madrid.
A14G0000319	Pérez Guisado, Fernando	16	feb	67	B-Jubilación-For	Admón-Pral-Correos	MD-Madrid.
A14G0000602	Motta Catalán, Jesús	16	feb	67	B-Jubilación-For	Admón-Pral-Correos	HU-Huesca.
A14G0000293	Francisco Fernández, Balduino	16	feb	67	B-Jubilación-For	Admón-Pral-Correos	MD-Madrid.
A14G0000077	Lamarte Martínez, Federico	16	feb	67	B-Jubilación-For	DG-Correos-Telecom	MD-Madrid.
A14G0000690	García Tejada, Luis	16	feb	67	B-Jubilación-For	Caja-Postal-Ahorros	MD-Madrid.
A14G0001797	Sánchez de las Matas Davila, Fernando	16	feb	67	B-Jubilación-Vol	Admón-Pral-Correos	MD-Madrid.
A14G0001795	Díaz Palacio, Agapito	16	feb	67	CS-Serv-Activo	Admón-Pral-Correos	VZ-Bilbao.
A14G0001890	Martin Santiago, Marceliano	16	feb	67	CD-Conc-Traslado	Admón-Pral-Correos	SA-Salamanca.
A14G0002037	Gallego Martin, Jesús	16	feb	67	CD-Conc-Traslado	DG-Correos-Telecom	MD-Madrid.
A14G0000471	Julia Segura, José	23	feb	67	R-Fallecimiento	Estafeta-Correos	AC-Alicoy.
A14G0000132	Abia García de los Rios, Angel	23	feb	67	B-Jubilación-For	Estafeta-Correos	PA-Venta Bañica.
A14G0000253	Herrero Sierra, Eladio	23	feb	67	B-Jubilación-For	DG-Correos-Telecom	MD-Madrid.
A14G0000455	Floz García, Luis de la	23	feb	67	B-Jubilación-Vol	Admón-Pral-Correos	MD-Madrid.
A14G0002425	Jiménez Crespillo, Manuel	23	feb	67	B-Jubilación-Vol	Admón-Pral-Correos	SE-Sevilla.
A14G0000686	Martin Pérez, Felipe	23	feb	67	B-Jubilación-Vol	Admón-Pral-Correos	MD-Madrid.
A14G0002886	Castillo Megoya, Julio del	23	feb	67	CS-Serv-Activo	Admón-Pral-Correos	ST-Santander.
A14G0000464	Viznate Ollas, Julián	2	mar	67	B-Jubilación-For	Admón-Pral-Correos	MD-Madrid.
A14G0002878	Muñoz Román, José	2	mar	67	CS-Serv-Activo	Admón-Pral-Correos	MD-Madrid.
A14G0002634	Marín Ibáñez, Julián	2	mar	67	CD-Conc-Traslado	Estafeta-Correos	BU-Miranda Ebro.
A14G0001756	Negro Ortega, Carlos	2	mar	67	CD-Conc-Traslado	DG-Correos-Telecom	MD-Madrid.
A14G0001485	Horcajada Rojo, José	2	mar	67	CD-Conc-Traslado	DG-Correos-Telecom	MD-Madrid.
A14G0001330	Cárdava Fernández, Valentín	2	mar	67	CD-Conc-Traslado	DG-Correos-Telecom	MD-Madrid.
A14G0000689	Caballero Fernández, Andrés	9	mar	67	B-Jubilación-Vol	Estafeta-Correos	TO-Talavera Reina.
A14G0002400	Oyarzun Aldaz, Rafael	9	mar	67	B-Jubilación-Vol	Admón-Pral-Correos	NA-Pamplona.
A14G0000790	Sainz de la Maza González, José	9	mar	67	B-Jubilación-Vol	Estafeta-Correos	VZ-Valmaseda.
A14G0000419	Garguilo Valero, Manuel	9	mar	67	B-Jubilación-Vol	Admón-Pral-Correos	MD-Madrid.
A14G0003192	Muñoz Adánez, Alfredo	9	mar	67	CS-Exc-Especial	Admón-Pral-Correos	MD-Madrid.
A14G0000242	Paeza Caballer, Francisco	16	mar	67	B-Fallecimiento	Admón-Pral-Correos	MD-Madrid.
A14G0001659	Navarro Medina, Cayetano	16	mar	67	B-Fallecimiento	Admón-Pral-Correos	SE-Sevilla.
A14G0002862	Collada Zabala, José Luis	16	mar	67	CD-Traslado	Admón-Pral-Correos	MD-Madrid.
A14G0001457	Toral González, Enrique	16	mar	67	CD-Conc-Traslado	DG-Correos-Telecom	MD-Madrid.
A14G0000746	Crespo Pérez, Manuel	16	mar	67	B-Jubilación-For	Estafeta-Correos	CO-Puente Genil.
A14G0000781	Sánchez Sánchez, Rafael	16	mar	67	B-Jubilación-Vol	Admón-Pral-Correos	MD-Madrid.
A14G0001823	Martínez Suárez, Joaquín	16	mar	67	B-Jubilación-Vol	Admón-Pral-Correos	MD-Madrid.
A14G0000663	Río García, Manuel del	16	mar	67	B-Jubilación-For	Admón-Pral-Correos	SA-Salamanca.
A14G0001795	Díaz Palacio, Agapito	22	mar	67	B-Jubilación-Vol	Admón-Pral-Correos	VZ-Bilbao.
A14G0000129	Gutiérrez Fernández, Vicente	22	mar	67	B-Jubilación-Vol	Admón-Pral-Correos	OR-Orense.
A14G0001140	Gómez Pascual, Carlos	22	mar	67	B-Jubilación-For	Admón-Pral-Correos	MD-Madrid.
A14G0000692	Jiménez Lozano, Francisco	22	mar	67	Admón-Pral-Correos	Admón-Pral-Correos	MA-Málaga.
A14G0001100	Quero Ferreruelo, José	22	mar	67	B-Jubilación-For	Admón-Pral-Correos	MD-Madrid.
A14G0001260	Romance Roda, José	22	mar	67	B-Jubilación-For	Admón-Pral-Correos	BU-Burgos.
A14G0000797	Trillo Uruiza José	22	mar	67	B-Jubilación-For	Estafeta-Correos	FO-Villag. Arosa.
A14G0000549	López Cuenca, Samuel	30	mar	67	B-Jubilación-For	Admón-Pral-Correos	BN-Barcelona.
A14G0001051	Sastre Toribio, Esteban	30	mar	67	B-Jubilación-For	Admón-Pral-Correos	MD-Madrid.
A14G0002421	Galindo Moreno, Amando	30	mar	67	CD-Serv-Activo	Estafeta-Correos	CC-Plasencia.
A14G0001714	Fajarnés Pla, Víctor	30	mar	67	CS-Exc-Voluntaria	Admón-Pral-Correos	VL-Valencia.
A14G0003128	Stráez Elena, Antonio	30	mar	67	CS-Exc-Voluntaria	Admón-Pral-Correos	MD-Madrid.
A14G0002780	Muñoz Barambio, José María	30	mar	67	CD-Conc-Traslado	DG-Correos-Telecom	MD-Madrid.
A14G0003111	Antoli Segura, José	30	mar	67	CD-Traslado	Estafeta-Correos	TA-Tortosa.

CUERPO AUXILIAR DE CORREOS

Número de Registro de Persona.	Apellidos y nombre	Fecha de la resolución			Contenido de la resolución	Servicio en que está destinado	Provincia y localidad
		D.	M.	A.			
A15GO005188	Gómez Morales José	5	ene	67	CD-Traslado	Admón-Pral-Correos	MD-Madrid.
A15GO004612	Fernández Rubio, Teodegario	5	ene	67	CS-Exc-Especial	Admón-Pral-Correos	MD-Madrid.
A15GO004169	Espina Beares, José L.	5	ene	67	CS-Serv-Activo	Admón-Pral-Correos	GE-Gerona.
A15GO004779	Rica Anton, Carlos de la	5	ene	67	CS-Serv-Activo	Admón-Pral-Correos	BN-Barcelona.
A15GO004718	Gonzalez Bueno, Julia	12	ene	67	CD-Conc-Traslado	Admón-Pral-Correos	GR-Granada.
A15GO004697	Fernandez Lopez, Lorenzo	12	ene	67	CD-Conc-Traslado	Estafeta-Correo	JA-Andújar.
A15GO004685	Valverde Garcia, Francisco	12	ene	67	CD-Conc-Traslado	Admón-Pral-Correos	GR-Granada.
A15GO003250	Calles Durán, José María	12	ene	67	B-Fallecimiento	Estafeta-Correo	SC-Nava Asunción.
A15GO004725		12	ene	67	CS-Exc-Especial	Admón-Pral-Correos	VZ-Bilbao.
A15GO002673	Juan Escañuela Juan	12	ene	67	CS-Exc-Voluntaria	Admón-Pral-Correos	BN-Barcelona.
A15GO004409	Remero Garcia, Juan P.	12	ene	67	CS-Serv-Activo	Admón-Pral-Correo	GP-San Sebastián.
A15GO004581	Puerta Fernández, Federico	19	ene	67	CS-Exc-Especial	Admón-Pral-Correo	MD-Madrid.
A15GO000724	Cerezo López, María Concepción	19	ene	67	CS-Exc-Voluntaria	Admón-Pral-Correo	MD-Madrid.
A15GO003272	Ochoa Ibañez, Jesús	19	ene	67	CS-Exc-Voluntaria	Admón-Pral-Correo	VZ-Bilbao.
A15GO004128	Vela Langarita, Lidia	19	ene	67	CD-Conc-Traslado	DG-Correo-Telecom	MD-Madrid.
A15GO004554	Pavón Biedma, Eugenio	19	ene	67	CD-Conc-Traslado	Admón-Pral-Correo	MD-Madrid.
A15GO004723	Uña García Arguero	26	ene	67	CS-Serv-Activo	Estafeta-Correo	MD-Madrid.
A15GO002837	Aljama Ortiz, María Teresa del	26	ene	67	CS-Exc-Voluntaria	Admón-Pral-Correo	VZ-Durango.
A15GO004400	Minguez Izaguirre, Marina	26	ene	67	CS-Serv-Activo	Admón-Pral-Correo	VL-Valencia.
A15GO002811	Amorós M ^{ra} , Enrique	2	feb	67	CD-Traslado	Admón-Pral-Correo	BA-Badajoz.
A15GO003225	Cremaçes García, Manuel	2	feb	67	CD-Conc-Traslado	Admón-Pral-Correo	AC-Alicante.
A15GO004563	Ramos Mateo, Jesús	2	feb	67	CD-Conc-Traslado	Estafeta-Correo	AC-Jijona.
A15GO004549	Martinez Rodriguez, José	2	feb	67	CD-Traslado-For	Admón-Pral-Correo	SG-Sevilveda.
A15GO004505	Ortiz Fornes, Antonio	2	feb	67	CD-Conc-Traslado	Admón-Centro-Correo	AC-Alicante.
A15GO003205	Boned Navarro, José María	2	feb	67	CD-Conc-Traslado	Estafeta-Correo	MU-Cartagena.
A15GO002234	Romero Rodriguez, Manuel	2	feb	67	B-Renuncia	Admón-Pral-Correo	BN-S. Justo Desvern
A15GO004342	Ainosa Oliván, María Concepción	2	feb	67	CS-Serv-Activo	Admón-Pral-Correo	CO-Córdoba.
A15GO004379	Camino Camino, María del Carmen	2	feb	67	CS-Serv-Activo	Admón-Pral-Correo	HU-Huesca.
A15GO002138	Cañadas Perales, Arturo	2	feb	67	CS-Serv-Activo	Admón-Pral-Correo	MD-Madrid.
A15GO004505	Ortiz Fornes, Antonio	2	feb	67	CS-Serv-Activo	Admón-Pral-Correo	MD-Madrid.
A15GO004421	Escudero Rodriguez, José Alfonso	9	feb	67	CD-Conc-Traslado	Admón-Pral-Correo	AC-Alicante.
A15GO004597	Defez Gomez, Diego	9	feb	67	CD-Conc-Traslado	Admón-Pral-Correo	LE-León.
A15GO004037	Abellán Auñón, Angel	9	feb	67	CD-Conc-Traslado	Estafeta-Correo	AB-Casas Ibañez.
A15GO004038	Sanchez Puertas, José María	9	feb	67	CD-Conc-Traslado	Estafeta-Correo	AB-Chinchilla.
A15GO004661	Garcias Mulet, Juan	9	feb	67	CD-Conc-Traslado	Admón-Pral-Correo	AL-Almería.
A15GO004461	Suances Terres, Jaime	9	feb	67	CD-Conc-Traslado	Admón-Pral-Correo	BL-Palma Mallorca.
A15GO003991	Fernández Ortiz, José María	9	feb	67	CD-Conc-Traslado	Admón-Pral-Correo	BN-Barcelona.
A15GO004562	Alcalde Hernaiz, Concepción	9	feb	67	CD-Conc-Traslado	Admón-Pral-Correo	BU-Burgos.
A15GO004452	Esteller Navarro Juan Manuel	9	feb	67	CD-Conc-Traslado	Admón-Pral-Correo	BU-Burgos.
A15GO004493	Galiano Bermejo, Bernardo	9	feb	67	CD-Conc-Traslado	Admón-Pral-Correo	CS-Castellón.
A15GO004733	Carcelen Morote, Pedro	9	feb	67	CD-Conc-Traslado	Admón-Pral-Correo	CR-Ciudad Real.
A15GO004184	Mochales Bermejo, Santiago	9	feb	67	CD-Conc-Traslado	Estafeta-Correo	CR-Alcázar S. Juan
A15GO004169	Espina Beares, José Luis	9	feb	67	CD-Conc-Traslado	Admón-Pral-Correo	CU-Cuenca.
A15GO004799	García Caro, Alfonso	9	feb	67	CD-Conc-Traslado	Admón-Centro-Correo	OV-Gijón.
A15GO003261	Mur Mur, Alvaro	9	feb	67	CD-Conc-Traslado	Admón-Pral-Correo	HU-Huesca.
A15GO003132	Hernández Martínez, Ramón	9	feb	67	CD-Conc-Traslado	Admón-Pral-Correo	HU-Huesca.
A15GO004565	Jiménez Corderas, Rafael	9	feb	67	CD-Conc-Traslado	Estafeta-Correo	HU-Graus.
A15GO004653	Martos Merino, Angel	9	feb	67	CD-Conc-Traslado	Admón-Pral-Correo	JA-Jaén.
A15GO003049	Moya Moreno, Blas	9	feb	67	CD-Conc-Traslado	Admón-Pral-Correo	JA-Jaén.
A15GO004525	Pino Montesdeoca, Antonio del	9	feb	67	CD-Conc-Traslado	Admón-Pral-Correo	JA-Jaén.
A15GO004707	Estrada Diaz, Anita Milagros	9	feb	67	CD-Conc-Traslado	Admón-Pral-Correo	GC-Las Palmas.
A15GO004712	Labrador Llamazares, María Teresa	9	feb	67	CD-Conc-Traslado	Admón-Pral-Correo	LE-León.
A15GO004688	Gonzalez Gonzalez Piedad	9	feb	67	CD-Conc-Traslado	Admón-Pral-Correo	LE-León.
A15GO004761	Izquierdo Santamaria, Julian	9	feb	67	CD-Conc-Traslado	Estafeta-Correo	LE-León.
A15GO004002	Fernandez Ferrero, Alfonso	9	feb	67	CD-Conc-Traslado	Admón-Pral-Correo	LE-Astorga.
A15GO004693	García Alfonso, Rosa María	9	feb	67	CD-Conc-Traslado	Admón-Pral-Correo	LO-Lagroño.
A15GO004728	García Muñoz, Pedro	9	feb	67	CD-Conc-Traslado	Admón-Pral-Correo	LU-Lugo.
A15GO004747	Lozano Hernández, Tarsicio	9	feb	67	CD-Conc-Traslado	Admón-Pral-Correo	LU-Lugo.
A15GO004733	Ayala Ayala, María Salud	9	feb	67	CD-Conc-Traslado	Admón-Pral-Correo	MU-Murcia.
		9	feb	67	CD-Conc-Traslado	Admón-Pral-Correo	MU-Murcia.

A15GO004498	Martínez Sánchez, Rosa	9 feb 67	CD-Conc-Traslado	Admón-Pral-Correos	MU-Murcia.
A15GO004615	Arribas Alonso, José María	9 feb 67	CD-Conc-Traslado	Admón-Pral-Correos	NA-Pamplona.
A15GO004416	Cao Rodríguez, José	9 feb 67	CD-Conc-Traslado	Admón-Pral-Correos	OR-Orense.
A15GO003230	Sarrate Labrador, Blanca	9 feb 67	CD-Conc-Traslado	Admón-Centro-Correos	TA-Reus.
A15GO003197	Dumpiérrez Oramas, María Victoria	9 feb 67	CD-Conc-Traslado	Admón-Pral-Correos	TF-Sta. C Tenerife.
A15GO004731	Benítez García, Julián	9 feb 67	CD-Conc-Traslado	Admón-Centro-Correos	CN-Santiago.
A15GO004602	Morínigo Blanco, Antonio	9 feb 67	CD-Conc-Traslado	Admón-Pral-Correos	SE-Sevilla.
A15GO004126	Maza Martínez Juan Ramón	9 feb 67	CD-Conc-Traslado	Admón-Pral-Correos	SO-Soria.
A15GO004409	Romero García, Juan Pedro	9 feb 67	CD-Conc-Traslado	Admón-Pral-Correos	SO-Soria.
A15GO003179	Revilla Díez, Julián	9 feb 67	CD-Conc-Traslado	Admón-Pral-Correos	SO-Soria.
A15GO004531	Redolar Pérez, Evaristo	9 feb 67	CD-Conc-Traslado	Admón-Pral-Correos	TE-Teruel.
A15GO004441	Olmo Ramirez, Africa	9 feb 67	CD-Conc-Traslado	Admón-Pral-Correos	TE-Teruel.
A15GO004729	Calabuig Ferré, Lluís	9 feb 67	CD-Conc-Traslado	Admón-Pral-Correos	VL-Valencia.
A15GO003106	Pigueroa San Miguel, Fidel	9 feb 67	CD-Conc-Traslado	Admón-Pral-Correos	VL-Valencia.
A15GO004678	García Llacer, Francisco	9 feb 67	CD-Conc-Traslado	Admón-Pral-Correos	VL-Valencia.
A15GO002694	Santos Rios, Fabriciano	9 feb 67	CD-Conc-Traslado	Admón-Pral-Correos	VL-Valencia.
A15GO004547	Villanueva Benavent, Francisco	9 feb 67	CD-Conc-Traslado	Admón-Pral-Correos	VL-Valencia.
A15GO003293	Alfonso Cerdá, Dolores	9 feb 67	CD-Conc-Traslado	Admón-Pral-Correos	VL-Valencia.
A15GO003301	Carbó Mataix, María del Carmen	9 feb 67	CD-Conc-Traslado	Admón-Pral-Correos	VL-Valencia.
A15GO004769	Izquierdo Santos, Pedro	9 feb 67	CD-Conc-Traslado	Admón-Pral-Correos	VA-Valladolid.
A15GO004097	Rodríguez de la Iglesia, Ramón	9 feb 67	CD-Conc-Traslado	Admón-Pral-Correos	VA-Valladolid.
A15GO004085	Muñoz Martínez, Bertino	9 feb 67	CD-Conc-Traslado	Admón-Pral-Correos	ZR-Zaragoza.
A15GO004109	Pérez Asensio, Antonio	9 feb 67	CD-Conc-Traslado	Admón-Pral-Correos	ZR-Zaragoza.
A15GO003999	Molinero Rupérez María del Carmen	9 feb 67	CD-Conc-Traslado	Estafeta-Correos	ZR-Calatayud.
A15GO004030	Elípe Solanas, Pilar	9 feb 67	CD-Conc-Traslado	Admón-Pral-Correos	ZR-Zaragoza.
A15GO003092	Gómez de Velasco, Perfecto	9 feb 67	CD-Conc-Traslado	Admón-Pral-Correos	ZR-Zaragoza.
A15GO004427	Rodrigo Román, María Gloria	9 feb 67	CD-Conc-Traslado	Admón-Pral-Correos	ZR-Zaragoza.
A15GO002602	Rodríguez Canabal, Ramiro	9 feb 67	CD-Conc-Traslado	Estafeta-Correos	CO-Priego.
A15GO003222	Sánchez Ruiz, Antonio	9 feb 67	CD-Conc-Traslado	Admón-Pral-Correos	MD-Madrid.
A15GO004520	Aragón Pérez, Heliodoro	9 feb 67	CD-Conc-Traslado	Admón-Pral-Correos	MD-Madrid.
A15GO004706	Ribas Estébanez, José Antonio	9 feb 67	CD-Conc-Traslado	Admón-Pral-Correos	MD-Madrid.
A15GO004770	Rica Antón, Carlos de la	9 feb 67	CD-Conc-Traslado	Admón-Pral-Correos	MD-Madrid.
A15GO003249	Correa Sánchez, Margarita	9 feb 67	CD-Conc-Traslado	Admón-Pral-Correos	MD-Madrid.
A15GO004692	García Carrascal, Isabel	9 feb 67	CD-Conc-Traslado	Admón-Pral-Correos	MD-Madrid.
A15GO004638	Tolosa Mateu, Josefa	9 feb 67	CD-Conc-Traslado	Admón-Pral-Correos	MD-Madrid.
A15GO004421	Escudero Rodríguez, José	9 feb 67	CS-Serv-Activo	Admón-Pral-Correos	MD-Madrid.
A15GO004168	González González, Ana María	16 feb 67	CD-Traslado	Admón-Pral-Correos	OR-Orense.
A15GO004469	Mendizábal Serrano, María Almudena de	16 feb 67	CS-Exc-Voluntaria	Admón-Pral-Correos	BN-Barcelona.
A15GO004572	Rivero Figuerola, Manuel	16 feb 67	CS-Serv-Activo	Admón-Pral-Correos	GC-Las Palmas.
A15GO004569	Vallinas Calleja, Miguel	16 feb 67	CS-Serv-Activo	Estafeta-Correos	BU-Espinosa Mont.
A15GO004569	Vallinas Calleja, Miguel	16 feb 67	CD-Traslado	Admón-Pral-Correos	BU-Burgos.
A15GO004028	Marco Lamata, Teresa	16 feb 67	CS-Serv-Activo	Estafeta-Correos	SC-Sepúlveda.
A15GO004673	Corretger Sáez, María Antonia	16 feb 67	CD-Conc-Traslado	Admón-Centro-Correos	TA-Reus.
A15GO004772	Reina Sánchez, Antonio	23 feb 67	B-Renuncia	Admón-Pral-Correos	BN-Barcelona.
A15GO004633	Martos Merino, Angel	23 feb 67	CD-Traslado	Admón-Centro-Correos	CA-Jerez Frontera.
A15GO003758	Sortano Sandra, Encarnación	23 feb 67	CS-Serv-Activo	Admón-Pral-Correos	VL-Valencia.
A15GO002318	Montero Bosch, Inés	23 feb 67	B-Jubilación-For	Exc-Voluntaria.	
A15GO004540	Jiménez Delgado, María Luz	2 mar 67	CS-Serv-Activo	Admón-Pral-Correos	BN-Barcelona.
A15GO004255	Viveros Allande, María del Pilar	2 mar 67	CS-Serv-Activo	Admón-Pral-Correos	MD-Madrid.
A15GO004794	Vázquez Juanas, Aquilino	2 mar 67	CS-Exc-Voluntaria	Admón-Pral-Correos	VL-Valencia.
A15GO003158	Herrero Cascales, Andrés	2 mar 67	CD-Conc-Traslado	Estafeta-Correos	GE-Tossa Mar.
A15GO002878	Menéndez Menéndez, Antonio	2 mar 67	CD-Conc-Traslado	Admón-Pral-Correos	MD-Madrid.
A15GO004509	Gallego González, María Victoria	2 mar 67	CD-Conc-Traslado	Admón-Pral-Correos	VA-Valladolid.
A15GO004496	Gil Portero, Aurelia	2 mar 67	CD-Conc-Traslado	Admón-Pral-Correos	VL-Valencia.
A15GO004455	Izquierdo Martínez, Amparo	2 mar 67	CD-Conc-Traslado	Admón-Pral-Correos	CS-Castellón.
A15GO004081	Alaiza Sagredo, María Luisa	2 mar 67	CD-Conc-Traslado	Admón-Pral-Correos	CS-Castellón.
A15GO004160	Herrera Suárez, Adoración María	2 mar 67	CD-Conc-Traslado	Estafeta-Correos	TF-La Laguna.
A15GO000871	Corral Gil, María Luisa	30 mar 67	B-Jubilación-For	Admón-Pral-Correos	MD-Madrid.
A15GO004682	Riño Herrán, Jesús María	30 mar 67	CS-Serv-Activo	Admón-Pral-Correos	MD-Madrid.
A15GO004485	Morales Alvarez, Mario	30 mar 67	CD-Conc-Traslado	Estafeta-Correos	SE-Lora del Río.
A15GO004418	Plasencia Betrán, José Antonio	30 mar 67	CD-Conc-Traslado	Estafeta-Correos	TF-S. Sebast. Gom.
A15GO004738	Montejano Flores, Alberto	30 mar 67	CD-Conc-Traslado	Admón-Pral-Correos	MD-Madrid.
A15GO002335	Pérez Casanueva, Angel P.	30 mar 67	B-Fallecimiento	Exc-Voluntaria.	
A15GO002646	Pereira Garcia Jaime	30 mar 67	CD-Conc-Traslado	Estafeta-Correos	CN-Padron.
A15GO002906	Martin Martin José	30 mar 67	CD-Conc-Traslado	Estafeta-Correos	TE-Calamocha.
A15GO004437	Martínez López Cayetano	30 mar 67	CD-Conc-Traslado	Estafeta-Correos	AL-Alhama Almer.
A15GO003089	Ferrer Martin Mateo Juan	30 mar 67	CD-Conc-Traslado	Estafeta-Correos	BL-Acudia.
A15GO004419	Rodríguez García-Serrano, José Angel	30 mar 67	CD-Conc-Traslado	Estafeta-Correos	BN-Premiá Mar.
A15GO004749	Sánchez Fernández, Eulogio	30 mar 67	CD-Conc-Traslado	Estafeta-Correos	CC-Aleántara.

Número de Registro de Personal	Apellidos y nombre	Fecha de la resolución			Contenido de la resolución	Servicio en que está destinado	Provincia y localidad
		D.	M.	A.			
A15GO004115	López Martín, Emilio	30	mar	67	CD-Conc-Traslado	Estafeta-Correos	TE-Mora Rubielos.
A15GO004786	Ibáñez Sánchez, Miguel	30	mar	67	CD-Conc-Traslado	Estafeta-Correos	GR-Alhama Gran.
A15GO004487	Ruiz Fernández, Juan Luis	30	mar	67	CD-Conc-Traslado	Estafeta-Correos	ST-S. Vic. Barquer.
A15GO004650	Acosta Acosta, Luis	30	mar	67	CD-Conc-Traslado	Estafeta-Correos	SE-Lebrija.
A15GO004653	Martos Merino, Angel	30	mar	67	CD-Conc-Traslado	Estafeta-Correos	CA-Grazalema.
A15GO004757	García Fernández, Rafael	30	mar	67	CD-Conc-Traslado	Estafeta-Correos	LU-Escailón.
A15GO004758	Montejano Flores, Alberto	30	mar	67	CS-Serv-Activo	Estafeta-Correos	LE-Seo Urgel.

ESCALA AUXILIAR MIXTA DE TELECOMUNICACION

Número de Registro de Personal	Apellidos y nombre	Fecha de la resolución			Contenido de la resolución	Servicio en que está destinado	Provincia y localidad
		D.	M.	A.			
A21GO004339	Ponce López, Fernando	1	ene	67	I-Integración	Jef-Regnal-Telecom	TF-Tenerife.
A21GO004340	Alcaraz Godoy, Francisco	1	ene	67	I-Integración	Jef-Regnal-Telecom	MD-Madrid.
A21GO004341	Pablos Queraltó, Ismael	1	ene	67	I-Integración	Jef-Prov-Telecom	CA-Ceuta.
A21GO004342	Mena Molina, Juan	1	ene	67	I-Integración	Jef-Regnal-Telecom	BN-Barcelona.
A21GO004343	Espigado Gorelli, Rosario	1	ene	67	I-Integración	Centro-Telégrafos	OV-Avilés.
A21GO004344	Vidal Mingorance, Luis	1	ene	67	I-Integración	Jef-Prov-Telecom	MA-Melilla.
A21GO004345	Cabello Sola, Francisco	1	ene	67	I-Integración	Jef-Regnal-Telecom	MA-Málaga.
A21GO004346	Caballero Burgos, Antonia	1	ene	67	I-Integración	Jef-Prov-Telecom	AL-Almería.
A21GO004347	López Gil, José	1	ene	67	I-Integración	Jef-Regnal-Telecom	BN-Barcelona.
A21GO004348	León Valverde, Juan	1	ene	67	I-Integración	Jef-Regnal-Telecom	MD-Madrid.
A21GO004349	Ibricu Apellániz, Gloria	1	ene	67	I-Integración	Jef-Prov-Telecom	MA-Melilla.
A21GO004350	Martin Pérez, Fernando	1	ene	67	I-Integración	EE.	
A21GO004351	Alcántara Sánchez, Juan	1	ene	67	I-Integración	Jef-Regnal-Telecom	BN-Barcelona.
A21GO004352	Luque Polo, Francisco	1	ene	67	I-Integración	Centro-Telégrafos	BN-Hospitalet.
A21GO004353	Castiñeira García, Camilo	1	ene	67	I-Integración	Centro-Telégrafos	LR-Seo de Urgel.
A21GO004354	Orellana Carmona, Antonio	1	ene	67	I-Integración	Centro-Telégrafos	CO-Puente Genil.
A21GO004355	Vinuales Delicado, Juan	1	ene	67	I-Integración	Centro-Telégrafos	SE-Osuna.
A21GO004356	Vargas Macías, Carmen	1	ene	67	I-Integración	Jef-Regnal-Telecom	MD-Madrid.
A21GO004357	Sánchez Pérez, Miguel	1	ene	67	I-Integración	Jef-Prov-Telecom	MA-Melilla.
A21GO004358	Granados Fernández, Soledad	1	ene	67	I-Integración	Jef-Prov-Telecom	AL-Almería.
A21GO004359	Torres Salinas, Juan	1	ene	67	I-Integración	Jef-Prov-Telecom	CA-Ceuta.
A21GO004360	Sánchez Amat, Concepción	1	ene	67	I-Integración	Centro-Telégrafos	LR-Seo de Urgel.
A21GO004361	Cabello Sola, Pilar	1	ene	67	I-Integración	Jef-Regnal-Telecom	MA-Málaga.
A21GO004362	Vidal Mingorance, Angustias	1	ene	67	I-Integración	Jef-Prov-Telecom	AC-Alicante.
A21GO004363	Molina Nieto, Amalia	1	ene	67	I-Integración	Centro-Telégrafos	CO-P. Genil.
A21GO004364	Rodríguez Carnero, María Pilar	1	ene	67	I-Integración	Jef-Regnal-Telecom	MD-Madrid.
A21GO004365	Penades Sáenz, Ricardo	1	ene	67	I-Integración	Jef-Regnal-Telecom	BN-Barcelona.
A21GO004366	Valderrama Martínez, Carlos	1	ene	67	I-Integración	Jef-Prov-Telecom	CA-Cádiz.
A21GO004367	Hernández Velasco, Concepción	1	ene	67	I-Integración	Jef-Regnal-Telecom	VL-Valencia.
A21GO004368	Gutiérrez Puente, Pío	1	ene	67	I-Integración	Jef-Regnal-Telecom	MD-Madrid.
A21GO004369	Martínez Feroz, Pilar	1	ene	67	I-Integración	Jef-Prov-Telecom	CA-Ceuta.
A21GO004370	Gutiérrez Puente, Baudilio	1	ene	67	I-Integración	Jef-Regnal-Telecom	MA-Málaga.
A21GO004371	Prados Saus, Ana Isabel	1	ene	67	I-Integración	Jef-Regnal-Telecom	MD-Madrid.
A21GO004372	Cano Pérez, Antonio	1	ene	67	I-Integración	Jef-Regnal-Telecom	SE-Sevilla.
A21GO004373	Baena Cuesta, José	1	ene	67	I-Integración	Jef-Prov-Telecom	JA-Jaén.
A21GO004374	Escartín Ríos, Amparo Nelly	1	ene	67	I-Integración	Jef-Regnal-Telecom	VL-Valencia.
A21GO004375	Fernández López, Avelino	1	ene	67	I-Integración	Centro-Telégrafos	TA-Falset.
A21GO004376	Amsalem Benmaman, Mair	1	ene	67	I-Integración	Centro-Telégrafos	BN-Marresa.
A21GO004377	Ulecia Biedma, Miguel	1	ene	67	I-Integración	Jef-Prov-Telecom	CA-Ceuta.
A21GO004378	Aranda Caballero, Victoria	1	ene	67	I-Integración	Jef-Prov-Telecom	CA-Ceuta.
A21GO004379	Legaz Moyano, Jesús	1	ene	67	I-Integración	Jef-Regnal-Telecom	MA-Málaga.
A21GO004380	Torrera Saavedra, José	1	ene	67	I-Integración	Jef-Regnal-Telecom	MD-Madrid.

A21GO004381	Jiménez Ramos, Ernesto	1 ene 67	I-Integración	EE	VA-Valladolid
A21GO004382	Felipe Buisán, Pilar	1 ene 67	I-Integración	Jef-Regnal-Telecom	MU-Murcia
A21GO004383	Ranca Sánchez, María	1 ene 67	I-Integración	Jef-Regnal-Telecom	TF-Tenerife
A21GO004384	Sácnz Abad, José	1 ene 67	I-Integración	Jef-Regnal-Telecom	AC-Alicante
A21GO004385	Camacho Martínez, Josefa	1 ene 67	I-Integración	Jef-Prov-Telecom	MA-Málaga
A21GO004386	Ventosa Fernández, Eugenio	1 ene 67	I-Integración	Jef-Regnal-Telecom	MD-Madrid
A21GO004387	Rodríguez Valdivieso, María	1 ene 67	I-Integración	DG-Correos-Telecom	MD-Madrid
A21GO004388	Carretero Milán, Soledad	1 ene 67	I-Integración	Jef-Regnal-Telecom	CA-Ceuta
A21GO004389	Soria Castillo, Encarnación	1 ene 67	I-Integración	Jef-Prov-Telecom	MD-Madrid
A21GO004390	Cimadevilla Gómez, María Desamparados	1 ene 67	I-Integración	Jef-Regnal-Telecom	JA-Jaén
A21GO004391	Robles Alarcón Juan	1 ene 67	I-Integración	Jef-Prov-Telecom	GR-Granada
A21GO004392	Jurado Quiñones, Angel	1 ene 67	I-Integración	Jef-Regnal-Telecom	MD-Madrid
A21GO004393	Becerra Viñes, Teresa	1 ene 67	I-Integración	Jef-Regnal-Telecom	GR-Granada
A21GO004394	Gamo Hernández, Consuelo	1 ene 67	I-Integración	Jef-Regnal-Telecom	AC-Alicante
A21GO004395	Pérez Corral, Cayetano	1 ene 67	I-Integración	Jef-Prov-Telecom	CA-Cádiz
A21GO004396	Rodríguez Martínez-Carrasco, Manuel	1 ene 67	I-Integración	Jef-Prov-Telecom	JA-Jaén
A21GO004397	Delgado-Sánchez de la Orden, Emilia	1 ene 67	I-Integración	Jef-Prov-Telecom	VL-Pt. Sagunto
A21GO004398	Cerón Vargas, Gregoria	1 ene 67	I-Integración	Centro-Telegrafos	AI-Almería
A21GO004399	Pérez Pérez, Gabriel	1 ene 67	I-Integración	Jef-Prov-Telecom	
A21GO004400	Ibárcu Apellaniz, Margarita	1 ene 67	I-Integración	EE	
A21GO004401	Molina Nieto, Manuel	1 ene 67	I-Integración	Jef-Regnal-Telecom	MA-Málaga
A21GO004402	García Valladolid Martínez, Gloria	1 ene 67	I-Integración	Jef-Prov-Telecom	CA-Ceuta
A21GO004403	Ferrer Martínez, María Teresa	1 ene 67	I-Integración	Jef-Prov-Telecom	AL-Almería
A21GO004404	Triviño García, María de los Angeles	1 ene 67	I-Integración	Jef-Regnal-Telecom	MD-Madrid
A21GO004405	Gallego Ramirez, Catalina	1 ene 67	I-Integración	Jef-Regnal-Telecom	MA-Málaga
A21GO004406	Toledo Medina, Rafael	1 ene 67	I-Integración	Jef-Regnal-Telecom	M. Málaga
A21GO004407	Gil García, Victoria	1 ene 67	I-Integración	Jef-Regnal-Telecom	MA-Málaga
A21GO004408	Ibáñez Barberá, Abdulía	1 ene 67	I-Integración	Jef-Regnal-Telecom	TF-Tenerife
A21GO004409	Lucena Durán, Josefa	1 ene 67	I-Integración	Jef-Prov-Telecom	AC-Alicante
A21GO004410	Zaragosi Valcárcel, María de la Natividad	1 ene 67	I-Integración	Jef-Regnal-Telecom	MD-Madrid
A21GO004411	Flores Jiménez, Rosario	1 ene 67	I-Integración	Jef-Regnal-Telecom	MD-Madrid
A21GO004412	Gutiérrez Herranz, Sebastian	1 ene 67	I-Integración	Jef-Regnal-Telecom	MD-Madrid
A21GO004414	Torreclilla Pérez, Concepción	1 ene 67	I-Integración	EV	
A21GO004415	Gómez Izquierdo, Celedonio	1 ene 67	I-Integración	EV	
A21GO004416	Hazán Benros, David	1 ene 67	I-Integración	EV	
A21GO004417	Almeida Sánchez, Rogelio	1 ene 67	I-Integración	EV	
A21GO004418	Orellana Álvarez, Antonio	1 ene 67	I-Integración	EV	
A21GO004419	Piñeira Fernández Caycoya, Luis	1 ene 67	I-Integración	EV	
A21GO004420	Baena Baena, Dolores	1 ene 67	I-Integración	EV	
A21GO004421	Viñuales Delicado, Orosia	1 ene 67	I-Integración	EV	
A21GO004422	Alcaide Jiménez, Francisco	1 ene 67	I-Integración	EV	
A21GO004424	Pareja Gomez, Asunción	1 ene 67	I-Integración	EV	
A21GO004423	Rodríguez Nagarro, Juan José	1 ene 67	I-Integración	EV	
A21GO004425	Garrido Valverde Aurora	1 ene 67	I-Integración	EV	
A21GO004426	Martínez Alpáez, María del Carmen	1 ene 67	I-Integración	EV	
A21GO004427	Pinilla Quiñonero, Ascensión	1 ene 67	I-Integración	EV	
A21GO004428	Batista Morales, Ana	1 ene 67	I-Integración	EV	

ESCALA AUXILIAR MIXTA DE TELECOMUNICACION

Número de Registro de Personal	Apellidos y nombre	Fecha de la resolución			Contenido de la resolución	Servicio en que está destinado	Provincia y localidad
		D.	M.	A.			
A21GO000002	Terrón Malfetto, Zoilo	1	ene	67	B-Integración Cuerpo Ejecutivo	Jef-Regnal-Telecom	BN-Barcelona
A21GO000003	Fernández Casado, Margarita Eugenia	1	ene	67	B-Integración Cuerpo Ejecutivo	Esc-Ofcal-Telecom	MD-Madrid
A21GO000004	Pamiés García, Carlota	1	ene	67	B-Integración Cuerpo Ejecutivo	Jef-Regnal-Telecom	BN-Barcelona
A21GO000005	Negueruela Merino Julia Felisa D.	1	ene	67	B-Integración Cuerpo Ejecutivo	Jef-Prov-Telecom	GP-S. Sebastián
A21GO000006	Gallardo Corrales, Rosario	1	ene	67	B-Integración Cuerpo Ejecutivo	DG-Correos-Telecomunic	MD-Madrid
A21GO000007	Cacho Ayuso, José María	1	ene	67	B-Integración Cuerpo Ejecutivo	Jef-Prov-Telecom	LO-Logroño
A21GO000008	Lopez Esteve, Rosa	1	ene	67	B-Integración Cuerpo Ejecutivo	Jef-Regnal-Telecom	VL-Valencia
A21GO000009	Felipe Tolosana, María del Rosario	1	ene	67	B-Integración Cuerpo Ejecutivo	Jef-Prov-Telecom	NA-Pamplona
A21GO000010	Romero Sánchez, Segundo	1	ene	67	B-Integración Cuerpo Ejecutivo	Jef-Prov-Telecom	CO-Córdoba
A21GO000011	Masiá Gisbert, María Victoria	1	ene	67	B-Integración Cuerpo Ejecutivo	Centro-Telegrafos	AC-Alcoy

Número de Registro de Personal	Apellidos y nombre	Fecha de la resolución			Contenido de la resolución	Servicio en que está destinado	Provincia y localidad
		D.	M.	A.			
A21GO000012	Pereda Iturrriaga Luis	1	ene	67	B-Integración Cuerpo Ejecutivo	Jef-Regnal-Telecom	VA-Valladolid.
A21GO000013	Clemente Yagüe, María Teresa	1	ene	67	B-Integración Cuerpo Ejecutivo	Jef-Regnal-Telecom	ZG-Zaragoza.
A21GO000014	Perrer Ramos, María Enriqueta	1	ene	67	B-Integración Cuerpo Ejecutivo	Jef-Regnal-Telecom	MD-Madrid
A21GO000015	Horcada Lizaso, Felipe	1	ene	67	B-Integración Cuerpo Ejecutivo	Jef-Prov-Telecom	NA-Pamplona.
A21GO000016	Torrent Sotres Rosa	1	ene	67	B-Integración Cuerpo Ejecutivo	Jef-Regnal-Telecom	BN-Barcelona.
A21GO000017	Sanjuán Cáncer, Elena	1	ene	67	B-Integración Cuerpo Ejecutivo	Jef-Regnal-Telecom	VZ-Bilbao.
A21GO000018	Moya Dorantes, José Antonio	1	ene	67	B-Integración Cuerpo Ejecutivo	Jef-Regnal-Telecom	SE-Sevilla.
A21GO000019	Godino Gil, Elvira	1	ene	67	B-Integración Cuerpo Ejecutivo	DG-Correos-Telecomunic	MD-Madrid.
A21GO000020	Vicente Gerez, María Luisa	1	ene	67	B-Integración Cuerpo Ejecutivo	Jef-Prov-Telecom	LR-Lérida.
A21GO000021	Prades Alier, Rosa María	1	ene	67	B-Integración Cuerpo Ejecutivo	Jef-Regnal-Telecom	BN-Barcelona.
A21GO000022	Sanz Martín, Pilar	1	ene	67	B-Integración Cuerpo Ejecutivo	Jef-Regnal-Telecom	GC-Las Palmas.
A21GO000023	Muñoz Claros, María Luisa	1	ene	67	B-Integración Cuerpo Ejecutivo	Centro-Telégrafos	GR-Motril.
A21GO000024	Roa Criado, Juana del Carmen	1	ene	67	B-Integración Cuerpo Ejecutivo	Jef-Prov-Telecom	CO-Córdoba.
A21GO000025	García González, Angela	1	ene	67	B-Integración Cuerpo Ejecutivo	Jef-Regnal-Telecom	MD-Madrid.
A21GO000026	García González, María Luisa	1	ene	67	B-Integración Cuerpo Ejecutivo	DG-Correos-Telecomunic	MD-Madrid.
A21GO000027	Suviri Herrero, Ana María	1	ene	67	B-Integración Cuerpo Ejecutivo	Jef-Regnal-Telecom	MD-Madrid.
A21GO000028	Lobato de la Calle, Crescencia	1	ene	67	B-Integración Cuerpo Ejecutivo	Centro-Telégrafos	HU-Jaca.
A21GO000029	Alvarez Herreros Matilde	1	ene	67	B-Integración Cuerpo Ejecutivo	DG-Correos-Telecomunic	MD-Madrid.
A21GO000030	Bernad Serrano, Rafael	1	ene	67	B-Integración Cuerpo Ejecutivo	Centro-Telégrafos	VL-Sagunto.
A21GO000031	Sánchez-Montero Sabau Isabel	1	ene	67	B-Integración Cuerpo Ejecutivo	Jef-Regnal-Telecom	MD-Madrid.
A21GO000032	Luengo del Saz, Margarita	1	ene	67	B-Integración Cuerpo Ejecutivo	Jef-Regnal-Telecom	BA-Badajoz.
A21GO000033	Sanz de Medrano Martínez, Amalia	1	ene	67	B-Integración Cuerpo Ejecutivo	Jef-Prov-Telecom	LR-Lérida.
A21GO000034	Soldevilla Ballester, Juana	1	ene	67	B-Integración Cuerpo Ejecutivo	Jef-Regnal-Telecom	MD-Madrid.
A21GO000035	Mayor Lizarbe, María del Carmen	1	ene	67	B-Integración Cuerpo Ejecutivo	Jef-Prov-Telecom	GP-S Sebastián.
A21GO000036	Peso León Enriqueta	1	ene	67	B-Integración Cuerpo Ejecutivo	Jef-Regnal-Telecom	SE-Sevilla.
A21GO000037	Vilela Santisteban, Soledad	1	ene	67	B-Integración Cuerpo Ejecutivo	Jef-Prov-Telecom	CO-Córdoba.
A21GO000038	García Palmero, Elisa	1	ene	67	B-Integración Cuerpo Ejecutivo	Jef-Regnal-Telecom	TF-Tenerife.
A21GO000039	Zaro Valls Juan	1	ene	67	B-Integración Cuerpo Ejecutivo	Jef-Regnal-Telecom	VL-Valencia.
A21GO000040	Muñoz Eiró, Carmen	1	ene	67	B-Integración Cuerpo Ejecutivo	Jef-Prov-Telecom	PO-Vigo
A21GO000041	García García, Teresa	1	ene	67	B-Integración Cuerpo Ejecutivo	Jef-Regnal-Telecom	MD-Madrid.
A21GO000042	Santa Cruz Pérez, Pilar	1	ene	67	B-Integración Cuerpo Ejecutivo	Jef-Regnal-Telecom	BN-Barcelona.
A21GO000043	Soler Prado, María Vicenta de los Angeles	1	ene	67	B-Integración Cuerpo Ejecutivo	Jef-Regnal-Telecom	BN-Barcelona.
A21GO000044	Molero Berlanga, Francisca	1	ene	67	B-Integración Cuerpo Ejecutivo	Jef-Prov-Telecom	CO-Córdoba.
A21GO000045	Carrillo Casado, Rafaela	1	ene	67	B-Integración Cuerpo Ejecutivo	Jef-Regnal-Telecom	BN-Barcelona.
A21GO000046	Román Bocanegra, Rosa	1	ene	67	B-Integración Cuerpo Ejecutivo	Centro-Telégrafos	CA-Puerto S.ª M.ª
A21GO000047	Casado González, María de los Angeles	1	ene	67	B-Integración Cuerpo Ejecutivo	Jef-Regnal-Telecom	BN-Barcelona.
A21GO000048	Navarro Blanca, Salvador	1	ene	67	B-Integración Cuerpo Ejecutivo	Jef-Prov-Telecom	CO-Córdoba.
A21GO000049	Esparza Azpilicueta Jesús	1	ene	67	B-Integración Cuerpo Ejecutivo	Jef-Prov-Telecom	NA-Pamplona.
A21GO000050	Benedicto Gil, María de la Concepción	1	ene	67	B-Integración Cuerpo Ejecutivo	Jef-Regnal-Telecom	MD-Madrid.
A21GO000051	Jiménez Ortega, Rafaela	1	ene	67	B-Integración Cuerpo Ejecutivo	Jef-Regnal-Telecom	GR-Granada.
A21GO000052	Jiménez Lanuza, María del Rosario	1	ene	67	B-Integración Cuerpo Ejecutivo	DG-Correos-Telecomunic	MD-Madrid.
A21GO000053	Tomás Broto, Dolores	1	ene	67	B-Integración Cuerpo Ejecutivo	Jef-Regnal-Telecom	ZG-Zaragoza.
A21GO000054	Ager López, Antonio	1	ene	67	B-Integración Cuerpo Ejecutivo	Centro-Telégrafos	CO-Montoro.
A21GO000055	Serrano Anadón, Engracia	1	ene	67	B-Integración Cuerpo Ejecutivo	Centro-Telégrafos	ZA-Benavente.
A21GO000056	Anechina Checa, Josefina	1	ene	67	B-Integración Cuerpo Ejecutivo	Jef-Regnal-Telecom	MD-Madrid.
A21GO000057	Morales Salvador, Concepción	1	ene	67	B-Integración Cuerpo Ejecutivo	Jef-Regnal-Telecom	ZG-Zaragoza.
A21GO000058	Uribe Quesada, Antonia	1	ene	67	B-Integración Cuerpo Ejecutivo	Jef-Regnal-Telecom	GR-Granada.
A21GO000059	Martín Vazquez, Juan Andrés	1	ene	67	B-Integración Cuerpo Ejecutivo	Jef-Prov-Telecom	HV-Huelva.
A21GO000060	Jiménez Ruiz, Juliana	1	ene	67	B-Integración Cuerpo Ejecutivo	Jef-Prov-Telecom	OY-Oviedo.
A21GO000061	Campos Castillo, Manuela	1	ene	67	B-Integración Cuerpo Ejecutivo	Centro-Telégrafos	JA-Mancha Real.
A21GO000062	Vilches Serrano, Enrique	1	ene	67	B-Integración Cuerpo Ejecutivo	Jef-Prov-Telecom	CO-Córdoba.
A21GO000063	Montoya Garin de Lazcano, Concepción	1	ene	67	B-Integración Cuerpo Ejecutivo	Jef-Regnal-Telecom	MD-Madrid.
A21GO000064	Calvete Albalá, María del Pilar	1	ene	67	B-Integración Cuerpo Ejecutivo	Jef-Regnal-Telecom	ZG-Zaragoza.
A21GO000065	García Pardo, Carmen	1	ene	67	B-Integración Cuerpo Ejecutivo	Jef-Regnal-Telecom	ZG-Zaragoza.
A21GO000066	Castellanos de Vega, Fernando	1	ene	67	B-Integración Cuerpo Ejecutivo	DG-Correos-Telecomunic	MD-Madrid.
A21GO000067	Martínez Hidalgo, Narcisca Amelia	1	ene	67	B-Integración Cuerpo Ejecutivo	Centro-Telégrafos	VZ-Algorta.
A21GO000068	Pérez Sánchez, Elisa	1	ene	67	B-Integración Cuerpo Ejecutivo	Jef-Prov-Telecom	SA-Salamanca.
A21GO000069	Carmona Prada, Angela	1	ene	67	B-Integración Cuerpo Ejecutivo	Jef-Regnal-Telecom	VA-Valladolid.
A21GO000070	Mozo Aroreña, Lucía	1	ene	67	B-Integración Cuerpo Ejecutivo	Jef-Regnal-Telecom	BN-Barcelona.
A21GO000071	Cordoncillo Camilleri, María	1	ene	67	B-Integración Cuerpo Ejecutivo	Jef-Regnal-Telecom	SE-Sevilla.
A21GO000072	Morales Arriaga, Enrique	1	ene	67	B-Integración Cuerpo Ejecutivo	Centro-Telégrafos	CA-La Línea.
A21GO000074	Vela Rubio, Ildefonso	1	ene	67	B-Integración Cuerpo Ejecutivo	Jef-Regnal-Telecom	BA-Badajoz.
A21GO000075	Jiménez Soler, Blanca	1	ene	67	B-Integración Cuerpo Ejecutivo	Jef-Regnal-Telecom	SE-Sevilla.
A21GO000076	Cortés Bernabéu, José	1	ene	67	B-Integración Cuerpo Ejecutivo	Centro-Telégrafos	AC-Jijona.

A21GO000077	Alonso Tamayo, Luis	1 ene 67	B-Integración	Cuerpo	Ejecutivo	Jef-Prov-Telecom	BU-Burgos.
A21GO000078	Zaro Valls, Isabel	1 ene 67	B-Integración	Cuerpo	Ejecutivo	DG-Correos-Telecomunic	MD-Madrid.
A21GO000079	Martínez Masso, Amalia Francisca C.	1 ene 67	B-Integración	Cuerpo	Ejecutivo	EV	
A21GO000080	Nicolás Esparza, Joaquina	1 ene 67	B-Integración	Cuerpo	Ejecutivo	Jef-Regnal-Telecom	MD-Madrid
A21GO000081	Giménez Mayayo, Marina	1 ene 67	B-Integración	Cuerpo	Ejecutivo	Centro-Telégrafos	TA-Reus.
A21GO000082	Barquín Tajacura, María Natividad	1 ene 67	B-Integración	Cuerpo	Ejecutivo	DG-Correos-Telecomunic	MD-Madrid.
A21GO000083	Berro Espondaburu, Teresa	1 ene 67	B-Integración	Cuerpo	Ejecutivo	Jef-Regnal-Telecom	BN-Barcelona.
A21GO000084	Rufino Salvoch, Amelia	1 ene 67	B-Integración	Cuerpo	Ejecutivo	Centro-Telégrafos	CS-Nules.
A21GO000085	Jiménez Lanuza, María Josefa	1 ene 67	B-Integración	Cuerpo	Ejecutivo	DG-Correos-Telecomunic	MD-Madrid
A21GO000086	Marín Arenzana, María del Carmen	1 ene 67	B-Integración	Cuerpo	Ejecutivo	Centro-Telégrafos	LO-Calahorra.
A21GO000087	Lacoba Sánchez, Enriqueta	1 ene 67	B-Integración	Cuerpo	Ejecutivo	Jef-Prov-Telecom	CO-Córdoba.
A21GO000088	Boza Suárez, María del Carmen	1 ene 67	B-Integración	Cuerpo	Ejecutivo	Jef-Regnal-Telecom	GC-Las Palmas.
A21GO000089	Delgado Adeva, Tomás	1 ene 67	B-Integración	Cuerpo	Ejecutivo	Jef-Prov-Telecom	TO-Toledo.
A21GO000090	Cid Delgado, Carolina del	1 ene 67	B-Integración	Cuerpo	Ejecutivo	Jef-Regnal-Telecom	BA-Badajoz.
A21GO000091	Mayor Lizarbe, María de las Mercedes	1 ene 67	B-Integración	Cuerpo	Ejecutivo	Jef-Regnal-Telecom	GP-S Sebastián.
A21GO000092	Quesada González, Aurora	1 ene 67	B-Integración	Cuerpo	Ejecutivo	Jef-Prov-Telecom	CA-Jerez F.
A21GO000093	Piera Montorio, Teresa	1 ene 67	B-Integración	Cuerpo	Ejecutivo	Jef-Regnal-Telecom	HU-Huesca.
A21GO000094	Alvarez-Arenas Ruiz, María Soledad	1 ene 67	B-Integración	Cuerpo	Ejecutivo	Jef-Regnal-Telecom	BA-Badajoz.
A21GO000095	Senosiain Elorz, María Pilar	1 ene 67	B-Integración	Cuerpo	Ejecutivo	Centro-Telégrafos	GP-Rentería.
A21GO000096	García Urrea, Carmen	1 ene 67	B-Integración	Cuerpo	Ejecutivo	Jef-Regnal-Telecom	ZG-Zaragoza.
A21GO000097	Bellido Fillat, María de los Angeles	1 ene 67	B-Integración	Cuerpo	Ejecutivo	Jef-Regnal-Telecom	ZG-Zaragoza.
A21GO000098	Bertrán Mora, Teresa	1 ene 67	B-Integración	Cuerpo	Ejecutivo	Centro-Telégrafos	BN-Sabadell.
A21GO000099	Cebrián Segura, Agustina	1 ene 67	B-Integración	Cuerpo	Ejecutivo	Jef-Regnal-Telecom	ZG-Zaragoza.
A21GO000101	Zaro Valls, Josefina	1 ene 67	B-Integración	Cuerpo	Ejecutivo	Jef-Regnal-Telecom	MD-Madrid.
A21GO000102	Rodríguez Bravo, Pilar	1 ene 67	B-Integración	Cuerpo	Ejecutivo	Jef-Regnal-Telecom	BN-Barcelona.
A21GO000103	Guinea Gauna, María Concepción	1 ene 67	B-Integración	Cuerpo	Ejecutivo	DG-Correos-Telecomunic	MD-Madrid.
A21GO000104	Alvira Launa, Carmen	1 ene 67	B-Integración	Cuerpo	Ejecutivo	Centro-Telégrafos	TE-Alicante.
A21GO000105	García Suárez, José Luis	1 ene 67	B-Integración	Cuerpo	Ejecutivo	Jef-Regnal-Telecom	CN-Coruña.
A21GO000106	Oset Echeverz, María del Carmen	1 ene 67	B-Integración	Cuerpo	Ejecutivo	Jef-Regnal-Telecom	MD-Madrid.
A21GO000107	Escribano García, Gloria	1 ene 67	B-Integración	Cuerpo	Ejecutivo	Jef-Regnal-Telecom	VZ-Bilbao.
A21GO000108	Mesa Puentes, Josefa	1 ene 67	B-Integración	Cuerpo	Ejecutivo	Jef-Regnal-Telecom	BU-Burgos.
A21GO000109	Lobo Arribas, Cristina	1 ene 67	B-Integración	Cuerpo	Ejecutivo	DG-Correos-Telecomunic	MD-Madrid.
A21GO000110	Navarrete Rodríguez, Fabián	1 ene 67	B-Integración	Cuerpo	Ejecutivo	Jef-Regnal-Telecom	TE-Teruel.
A21GO000111	Galindo Sáez, Nicolasa	1 ene 67	B-Integración	Cuerpo	Ejecutivo	DG-Correos-Telecomunic	MD-Madrid.
A21GO000112	Iruetagoiena Quevedo, Josefina	1 ene 67	B-Integración	Cuerpo	Ejecutivo	Jef-Regnal-Telecom	MD-Madrid.
A21GO000113	Escuin Ricarte, Carmen	1 ene 67	B-Integración	Cuerpo	Ejecutivo	Jef-Regnal-Telecom	ZG-Zaragoza.
A21GO000114	García Herrero, Marciana	1 ene 67	B-Integración	Cuerpo	Ejecutivo	Jef-Regnal-Telecom	CC-Plasencia.
A21GO000115	Aguarales Añares, María Rosa	1 ene 67	B-Integración	Cuerpo	Ejecutivo	Jef-Regnal-Telecom	ZG-Zaragoza.
A21GO000116	Acero Salgado, Margarita	1 ene 67	B-Integración	Cuerpo	Ejecutivo	Jef-Regnal-Telecom	BA-Badajoz.
A21GO000117	Ruiz de la Casa, María del Carmen	1 ene 67	B-Integración	Cuerpo	Ejecutivo	Centro-Telégrafos	HU-Fraga.
A21GO000118	Barroso Gil, José	1 ene 67	B-Integración	Cuerpo	Ejecutivo	Centro-Telégrafos	CA-San Roque.
A21GO000119	Naranjo Tascón, Haroldo	1 ene 67	B-Integración	Cuerpo	Ejecutivo	Jef-Regnal-Telecom	BI-Palma M.
A21GO000120	Para Maté, Félix	1 ene 67	B-Integración	Cuerpo	Ejecutivo	EV	
A21GO000121	Val Marco, Carmen Victoria de	1 ene 67	B-Integración	Cuerpo	Ejecutivo	Jef-Regnal-Telecom	ZG-Zaragoza.
A21GO000122	Astorga Arroyo, Bernardina	1 ene 67	B-Integración	Cuerpo	Ejecutivo	Jef-Regnal-Telecom	MD-Madrid.
A21GO000123	Cerdón Calahorra, María del Pilar	1 ene 67	B-Integración	Cuerpo	Ejecutivo	Jef-Regnal-Telecom	LO-Logroño.
A21GO000124	Camón Pascual, Rosario	1 ene 67	B-Integración	Cuerpo	Ejecutivo	Jef-Regnal-Telecom	ZG-Zaragoza.
A21GO000125	Aztarain Urrutia, Concepción	1 ene 67	B-Integración	Cuerpo	Ejecutivo	DG-Correos-Telecomunic	MD-Madrid.
A21GO000126	Canals Grosso, Antonia	1 ene 67	B-Integración	Cuerpo	Ejecutivo	DG-Correos-Telecomunic	MD-Madrid.
A21GO000127	Toro de la Rosa, Leonor	1 ene 67	B-Integración	Cuerpo	Ejecutivo	Jef-Regnal-Telecom	CO-Córdoba.
A21GO000128	Trapu, Gogorza, Luis	1 ene 67	B-Integración	Cuerpo	Ejecutivo	Centro-Telégrafos	[R-Publi. Segur.
A21GO000129	Borreguero Virseda, Mariano	1 ene 67	B-Integración	Cuerpo	Ejecutivo	Jef-Regnal-Telecom	SG-Segovia.
A21GO000130	Biurrun Turrillas, Ignacia	1 ene 67	B-Integración	Cuerpo	Ejecutivo	Jef-Regnal-Telecom	NA-Pamplona.
A21GO000131	Fernández Martínez Antonio	1 ene 67	B-Integración	Cuerpo	Ejecutivo	Jef-Regnal-Telecom	OV-Oviedo.
A21GO000132	Alcázar Chamón, Augusto	1 ene 67	B-Integración	Cuerpo	Ejecutivo	Jef-Regnal-Telecom	CN-Coruña.
A21GO000133	Miguelena Barandalla, María del Pilar	1 ene 67	B-Integración	Cuerpo	Ejecutivo	Jef-Regnal-Telecom	ZG-Zaragoza.
A21GO000134	Legarreta Azqueta, Bernardo	1 ene 67	B-Integración	Cuerpo	Ejecutivo	Jef-Regnal-Telecom	NA-Pamplona.
A21GO000135	Gallego Campos, Manuela	1 ene 67	B-Integración	Cuerpo	Ejecutivo	Jef-Regnal-Telecom	SE-Sevilla.
A21GO000136	Abete Janices, Hilaria	1 ene 67	B-Integración	Cuerpo	Ejecutivo	Jef-Regnal-Telecom	NA-Pamplona.
A21GO000137	Viñe Marcellán, Alicia	1 ene 67	B-Integración	Cuerpo	Ejecutivo	DG-Correos-Telecomunic	MD-Madrid.
A21GO000138	Ruiz Fernández, Victoria	1 ene 67	B-Integración	Cuerpo	Ejecutivo	Jef-Regnal-Telecom	SE-Sevilla.
A21GO000139	Echevarría Blázquez, María Luisa	1 ene 67	B-Integración	Cuerpo	Ejecutivo	EV	
A21GO000140	Prados Trujillo, Emilia	1 ene 67	B-Integración	Cuerpo	Ejecutivo	Jef-Regnal-Telecom	CO-Córdoba.
A21GO000141	Ríos Gómez, Celedonio	1 ene 67	B-Integración	Cuerpo	Ejecutivo	Jef-Regnal-Telecom	MD-Madrid.
A21GO000142	Pérez Daplaza, Filomena	1 ene 67	B-Integración	Cuerpo	Ejecutivo	Jef-Regnal-Telecom	TO-Toledo.
A21GO000143	Escauriza Sánchez, Josefina de	1 ene 67	B-Integración	Cuerpo	Ejecutivo	Jef-Regnal-Telecom	VL-Valencia.
A21GO000144	Conde García, María Josefa	1 ene 67	B-Integración	Cuerpo	Ejecutivo	Jef-Regnal-Telecom	PO-El Ferrol.
A21GO000145	Rosal Aguilar, José del	1 ene 67	B-Integración	Cuerpo	Ejecutivo	Jef-Regnal-Telecom	LR-Lérida.
A21GO000146	Jiménez Morales, Herminio	1 ene 67	B-Integración	Cuerpo	Ejecutivo	Jef-Regnal-Telecom	AV-Avila.
A21GO000147	Blanco Pérez, Josefa	1 ene 67	B-Integración	Cuerpo	Ejecutivo	Jef-Regnal-Telecom	OR-Orense.
A21GO000148	Corzo Sinovas, María del Carmen	1 ene 67	B-Integración	Cuerpo	Ejecutivo	Jef-Regnal-Telecom	CN-Coruña.

Número de Registro de Personal	Apellidos y nombre	Fecha de la resolución			Contenido de la resolución	Servicio en que está destinado	Provincia y localidad
		D	M	A			
A21G0000149	Romo Pérez-Hita, Jesús	1	ene	67	B-Integración Cuerpo Ejecutivo	Jef-Regnal-Telecom	JR-Granada
A21G0000150	Arranz Cesteros, Gerardo	1	ene	67	B-Integración Cuerpo Ejecutivo	Centro-Telégrafos	ZG-Borja
A21G0000151	Martín Muñoz, María Mercedes	1	ene	67	B-Integración Cuerpo Ejecutivo	Jef-Regnal-Telecom	VA-Valladolid
A21G0000152	Tomás Casamayor, Eloisa	1	ene	67	B-Integración Cuerpo Ejecutivo	Jef-Regnal-Telecom	ZG-Zaragoza
A21G0000153	Orden García, María Antonia la	1	ene	67	B-Integración Cuerpo Ejecutivo	Jef-Prov-Telecom	AV-Avila
A21G0000154	Donezar Ardanaz, Joaquina	1	ene	67	B-Integración Cuerpo Ejecutivo	Jef-Prov-Telecom	NA-Pamplona
A21G0000155	Hurtado Martínez, Andrea	1	ene	67	B-Integración Cuerpo Ejecutivo	Jef-Prov-Telecom	HU-Huesca
A21G0000156	Bueno Torrente, Antonia	1	ene	67	B-Integración Cuerpo Ejecutivo	Jef-Regnal-Telecom	ZG-Zaragoza
A21G0000157	Perla Cuevas, María de los Angeles	1	ene	67	B-Integración Cuerpo Ejecutivo	DG-Correo-Telecomunic	MD-Madrid
A21G0000158	Rey Martínez, María Carmen M.	1	ene	67	B-Integración Cuerpo Ejecutivo	Jef-Prov-Telecom	LU-Lugo
A21G0000159	Ortiz de Zárate y Fernández de Bobadilla, Elisa	1	ene	67	B-Integración Cuerpo Ejecutivo	Jef-Prov-Telecom	GP-S Sebastián
A21G0000160	Domingo Molina, María del Pilar	1	ene	67	B-Integración Cuerpo Ejecutivo	Jef-Regnal-Telecom	MA-Mailla
A21G0000161	Barasoain Oderiz, Manuela	1	ene	67	B-Integración Cuerpo Ejecutivo	Jef-Prov-Telecom	NA-Pamplona
A21G0000162	Sastre Jiménez, María Isabel	1	ene	67	B-Integración Cuerpo Ejecutivo	DG-Correo-Telecomunic	MD-Madrid
A21G0000163	Tafalla Almorin, María del Pilar	1	ene	67	B-Integración Cuerpo Ejecutivo	Jef-Regnal-Telecom	ZG-Zaragoza
A21G0000164	Martínez Posse, María Victoria	1	ene	67	B-Integración Cuerpo Ejecutivo	Jef-Regnal-Telecom	CN-Coruña
A21G0000165	García Abendivar, María Teresa	1	ene	67	B-Integración Cuerpo Ejecutivo	DG-Correo-Telecomunic	DG-Correo-Telecomunic
A21G0000166	Fernández Zárate, María del Carmen	1	ene	67	B-Integración Cuerpo Ejecutivo	DG-Correo-Telecomunic	MD-Madrid
A21G0000167	Moral Herranz, Aurora del	1	ene	67	B-Integración Cuerpo Ejecutivo	Jef-Regnal-Telecom	JR-Granada
A21G0000168	Martos Gutiérrez, María Jesús	1	ene	67	B-Integración Cuerpo Ejecutivo	Jef-Prov-Telecom	CO-Córdoba
A21G0000169	Felez Peral, Matilde	1	ene	67	B-Integración Cuerpo Ejecutivo	Jef-Prov-Telecom	GP-S Sebastián
A21G0000170	Cuevas-Mons Artiz, María Carmen	1	ene	67	B-Integración Cuerpo Ejecutivo	Jef-Regnal-Telecom	MU-Murcia
A21G0000171	Albarellos Zamorano, Manuela	1	ene	67	B-Integración Cuerpo Ejecutivo	Jef-Prov-Telecom	BU-Burgos
A21G0000172	Barbosa Clemente, Aquilina Luisa	1	ene	67	B-Integración Cuerpo Ejecutivo	Jef-Regnal-Telecom	MD-Madrid
A21G0000173	Morilla Mateo, Eduardo	1	ene	67	B-Integración Cuerpo Ejecutivo	Jef-Regnal-Telecom	SE-Sevilla
A21G0000174	Brioso Carranza, Julia	1	ene	67	B-Integración Cuerpo Ejecutivo	Jef-Prov-Telecom	HV-Huelva
A21G0000175	Sánchez Mazorra, María Teresa	1	ene	67	B-Integración Cuerpo Ejecutivo	Jef-Prov-Telecom	CA-Cádiz
A21G0000176	Blado Sánchez, Piedad	1	ene	67	B-Integración Cuerpo Ejecutivo	Jef-Regnal-Telecom	VA-Valladolid
A21G0000177	Santos Madrigal, Trinidad de	1	ene	67	B-Integración Cuerpo Ejecutivo	DG-Correo-Telecom	MD-Madrid
A21G0000178	Pérez Alloza, Asunción	1	ene	67	B-Integración Cuerpo Ejecutivo	Jef-Regnal-Telecom	ZG-Zaragoza
A21G0000180	García de Miguel, Aurora	1	ene	67	B-Integración Cuerpo Ejecutivo	Centro-Telégrafos	GP-Irún
A21G0000181	Hernández Carrillo, Joaquín	1	ene	67	B-Integración Cuerpo Ejecutivo	Jef-Regnal-Telecom	MD-Madrid
A21G0000182	Alfonso Asialn, Faustino	1	ene	67	B-Integración Cuerpo Ejecutivo	Jef-Regnal-Telecom	BN-Barcelona
A21G0000183	Sáenz Robles, Pedro	1	ene	67	B-Integración Cuerpo Ejecutivo	SP	
A21G0000184	Mendizábal Sesma, María Teresa	1	ene	67	B-Integración Cuerpo Ejecutivo	DG-Correo-Telecom	MD-Madrid
A21G0000186	Gil Maizterrona, María Jesús	1	ene	67	B-Integración Cuerpo Ejecutivo	Jef-Prov-Telecom	NA-Pamplona
A21G0000186	Vicente García, Joaquín	1	ene	67	B-Integración Cuerpo Ejecutivo	Jef-Prov-Telecom	TE-Teruel
A21G0000187	Santos Madrigal, Encarnación	1	ene	67	B-Integración Cuerpo Ejecutivo	DG-Correo-Telecom	MD-Madrid
A21G0000188	Valín Rey, Carmen	1	ene	67	B-Integración Cuerpo Ejecutivo	Jef-Prov-Telecom	LU-Lugo
A21G0000189	García Palacio, Guillermina	1	ene	67	B-Integración Cuerpo Ejecutivo	Jef-Prov-Telecom	OV-Oviedo
A21G0000191	Pardo Espinaco, María Luisa	1	ene	67	B-Integración Cuerpo Ejecutivo	Jef-Regnal-Telecom	VA-Valladolid
A21G0000192	Hernández González, Ascensión	1	ene	67	B-Integración Cuerpo Ejecutivo	DG-Correo-Telecom	MD-Madrid
A21G0000193	Ochotorena Aragón, Florencia	1	ene	67	B-Integración Cuerpo Ejecutivo	Jef-Prov-Telecom	NA-Pamplona
A21G0000194	Granero Magariño, Francisco	1	ene	67	B-Integración Cuerpo Ejecutivo	Jef-Regnal-Telecom	SE-Sevilla
A21G0000195	Ursua Esparza, Tirso Agustín	1	ene	67	B-Integración Cuerpo Ejecutivo	Jef-Prov-Telecom	NA-Pamplona
A21G0000196	Larumbe Irigoyen, Emilia Consuelo	1	ene	67	B-Integración Cuerpo Ejecutivo	EV	
A21G0000197	Royo Ejea, Antonio	1	ene	67	B-Integración Cuerpo Ejecutivo	Jef-Regnal-Telecom	ZG-Zaragoza
A21G0000198	Martínez Uribe, María Juana	1	ene	67	B-Integración Cuerpo Ejecutivo	DG-Correo-Telecom	MD-Madrid
A21G0000199	Cueva Vázquez, Josefa de la	1	ene	67	B-Integración Cuerpo Ejecutivo	Jef-Regnal-Telecom	ZG-Zaragoza
A21G0000200	Caminero Rubio, María Candelas	1	ene	67	B-Integración Cuerpo Ejecutivo	Jef-Regnal-Telecom	MD-Madrid
A21G0000201	Martínez Ovejás, Manuel	1	ene	67	B-Integración Cuerpo Ejecutivo	Jef-Prov-Telecom	LO-Logroño
A21G0000202	Alonso Tamayo, Felicitana-Amparo	1	ene	67	B-Integración Cuerpo Ejecutivo	Jef-Regnal-Telecom	MD-Madrid
A21G0000203	Muguito Jáuregui, Joaquina	1	ene	67	B-Integración Cuerpo Ejecutivo	Jef-Prov-Telecom	NA-Pamplona
A21G0000204	López Bosque, Rafael	1	ene	67	B-Integración Cuerpo Ejecutivo	DG-Correo-Telecom	MD-Madrid
A21G0000205	Fuyuelo Villacampa, Teodora Josefa	1	ene	67	B-Integración Cuerpo Ejecutivo	DG-Correo-Telecom	MD-Madrid
A21G0000206	Fernández Cuevas, María Dolores	1	ene	67	B-Integración Cuerpo Ejecutivo	Jef-Regnal-Telecom	VA-Valladolid
A21G0000207	González Llanos, María Dolores	1	ene	67	B-Integración Cuerpo Ejecutivo	Jef-Prov-Telecom	CA-Cádiz
A21G0000208	Gurbindo Bulcain, Rita	1	ene	67	B-Integración Cuerpo Ejecutivo	Jef-Prov-Telecom	NA-Pamplona
A21G0000209	Alvarez Olves, José	1	ene	67	B-Integración Cuerpo Ejecutivo	Jef-Regnal-Telecom	MD-Madrid
A21G0000210	Jiménez Gómez, María del Carmen	1	ene	67	B-Integración Cuerpo Ejecutivo	Jef-Regnal-Telecom	JR-Granada
A21G0000211	Chaves Almonaster, Consolación	1	ene	67	B-Integración Cuerpo Ejecutivo	Jef-Regnal-Telecom	SE-Sevilla
A21G0000212	Sopeséns Serrano, Vicente Jesús	1	ene	67	B-Integración Cuerpo Ejecutivo	SP	
A21G0000213	Martínez Vega, Pablo	1	ene	67	B-Integración Cuerpo Ejecutivo	Jef-Regnal-Telecom	SE-Sevilla

A21G0000214	Gasso Perretta, Eduardo	1 ene 67	B-Integración	Cuerpo	Ejecutivo	Jef-Regnal-Telecom	MD-Madrid
A21G0000215	Cabezón Velasco, Bárbara	1 ene 67	B-Integración	Cuerpo	Ejecutivo	Jef-Prov-Telecom	NA-Pamplona
A21G0000216	Alvarez-Manzaneda Vez, Ramón	1 ene 67	B-Integración	Cuerpo	Ejecutivo	Jef-Prov-Telecom	OV-Oviedo
A21G0000217	Uzal Fernandez, Lucia	1 ene 67	B-Integración	Cuerpo	Ejecutivo	DG-Correos-Telecom	MD-Madrid
A21G0000218	Esparrélls Ferrer, Raúl	1 ene 67	B-Integración	Cuerpo	Ejecutivo	Jef-Prov-Telecom	TE-Teruel
A21G0000219	Rodriguez Iturralde, M.ª Purificación Luisa	1 ene 67	B-Integración	Cuerpo	Ejecutivo	DG-Correos-Telecom	MD-Madrid
A21G0000220	Ruano Berzosa, Isabel	1 ene 67	B-Integración	Cuerpo	Ejecutivo	Jef-Prov-Telecom	LO-Logroño
A21G0000221	Lapuerta Arizaga, Aurora	1 ene 67	B-Integración	Cuerpo	Ejecutivo	DG-Correos-Telecom	MD-Madrid
A21G0000222	Quijada Mendo, Rafaela Victoria	1 ene 67	B-Integración	Cuerpo	Ejecutivo	Jef-Regnal-Telecom	MD-Madrid
A21G0000223	Carnicer Guajardo, Maria Luisa	1 ene 67	B-Integración	Cuerpo	Ejecutivo	Jef-Regnal-Telecom	ZG-Zaragoza
A21G0000224	Ochoa Uriel, Vicenta	1 ene 67	B-Integración	Cuerpo	Ejecutivo	Jef-Regnal-Telecom	MD-Madrid
A21G0000225	Sánchez Plera, Maria Teresa	1 ene 67	B-Integración	Cuerpo	Ejecutivo	Jef-Regnal-Telecom	BN-Barcelona
A21G0000226	Martínez Díez, Maria América	1 ene 67	B-Integración	Cuerpo	Ejecutivo	Jef-Regnal-Telecom	ZA-Zamora
A21G0000227	Lozano Ramírez, Ana	1 ene 67	B-Integración	Cuerpo	Ejecutivo	Jef-Regnal-Telecom	MA-Málaga
A21G0000228	Díez Rangil, Pedro	1 ene 67	B-Integración	Cuerpo	Ejecutivo	Jef-Regnal-Telecom	AB-Albacete
A21G0000229	Aznar Iranzo, Modesta	1 ene 67	B-Integración	Cuerpo	Ejecutivo	Jef-Regnal-Telecom	CR-Santiago
A21G0000230	Rodriguez Encinas, Maria Rosario	1 ene 67	B-Integración	Cuerpo	Ejecutivo	Jef-Regnal-Telecom	MD-Madrid
A21G0000231	Jiménez Galán, Dolores	1 ene 67	B-Integración	Cuerpo	Ejecutivo	DG-Correos-Telecom	CO-Córdoba
A21G0000232	Uriarte Benavente, Maria Angeles	1 ene 67	B-Integración	Cuerpo	Ejecutivo	DG-Correos-Telecom	MD-Madrid
A21G0000233	Cebrián Seguer, Carmen	1 ene 67	B-Integración	Cuerpo	Ejecutivo	Jef-Regnal-Telecom	MD-Madrid
A21G0000234	Gómez de la Flor Martín, Angel	1 ene 67	B-Integración	Cuerpo	Ejecutivo	Jef-Regnal-Telecom	ZG-Zaragoza
A21G0000235	Ausin Garbizu, Margarita	1 ene 67	B-Integración	Cuerpo	Ejecutivo	Jef-Regnal-Telecom	ST-Santander
A21G0000236	Rosa de Blas, Antonio	1 ene 67	B-Integración	Cuerpo	Ejecutivo	Centro-Telégrafos	GP-Iruin
A21G0000237	Iglesias Rodríguez, Rafaela	1 ene 67	B-Integración	Cuerpo	Ejecutivo	SP	
A21G0000238	Lumbreras Aragonés, Clotilde	1 ene 67	B-Integración	Cuerpo	Ejecutivo	Jef-Regnal-Telecom	VA-Valladolid
A21G0000239	Mena Calvo, María Paula	1 ene 67	B-Integración	Cuerpo	Ejecutivo	Jef-Regnal-Telecom	TO-Toledo
A21G0000240	González de León, Leocadio Francisco	1 ene 67	B-Integración	Cuerpo	Ejecutivo	Jef-Regnal-Telecom	SE-Sevilla
A21G0000241	Martínez Posse, Maria Luisa	1 ene 67	B-Integración	Cuerpo	Ejecutivo	DG-Correos-Telecom	MD-Madrid
A21G0000242	Mendaña Fernández, Maria del Carmen	1 ene 67	B-Integración	Cuerpo	Ejecutivo	Jef-Regnal-Telecom	CR-Coruña
A21G0000243	Bernández Carrillo, Maria Carmen	1 ene 67	B-Integración	Cuerpo	Ejecutivo	Jef-Regnal-Telecom	MD-Madrid
A21G0000244	Teixeira Castillo, Carmen	1 ene 67	B-Integración	Cuerpo	Ejecutivo	Jef-Regnal-Telecom	CA-Ceuta
A21G0000245	Almenara Nicart, José Luis	1 ene 67	B-Integración	Cuerpo	Ejecutivo	Jef-Regnal-Telecom	CA-Algeciras
A21G0000246	Asirón Tabar, Maria Pilar	1 ene 67	B-Integración	Cuerpo	Ejecutivo	Jef-Regnal-Telecom	MD-Madrid
A21G0000247	Marijuán de la Viuda, Milagros	1 ene 67	B-Integración	Cuerpo	Ejecutivo	Jef-Regnal-Telecom	BU-Burgos
A21G0000248	Soto Ortiz, Maria del Carmen	1 ene 67	B-Integración	Cuerpo	Ejecutivo	DG-Correos-Telecom	BU-Burgos
A21G0000249	Orgaz Bueno, Rosa	1 ene 67	B-Integración	Cuerpo	Ejecutivo	Jef-Regnal-Telecom	
A21G0000250	Lambán Lambán, Irene	1 ene 67	B-Integración	Cuerpo	Ejecutivo	Jef-Regnal-Telecom	ZG-Zaragoza
A21G0000251	Montes López, Josefa	1 ene 67	B-Integración	Cuerpo	Ejecutivo	Jef-Regnal-Telecom	GR-Granada
A21G0000252	Enrique de Vega, Julio Santiago	1 ene 67	B-Integración	Cuerpo	Ejecutivo	Jef-Regnal-Telecom	BN-Barcelona
A21G0000253	Anoro Castells, Maria Angeles	1 ene 67	B-Integración	Cuerpo	Ejecutivo	Jef-Regnal-Telecom	ST-Huesca
A21G0000254	Pérez Oyarzábal, Consuelo	1 ene 67	B-Integración	Cuerpo	Ejecutivo	Jef-Regnal-Telecom	MA-Málaga
A21G0000255	Echagüe Uzuriaga, Rafael	1 ene 67	B-Integración	Cuerpo	Ejecutivo	Jef-Regnal-Telecom	CA-Cádiz
A21G0000257	Larequi Sola, Felicitas Nieves	1 ene 67	B-Integración	Cuerpo	Ejecutivo	Jef-Regnal-Telecom	VA-Madrid
A21G0000258	Muntión Ruiz, Maria del Carmen	1 ene 67	B-Integración	Cuerpo	Ejecutivo	Jef-Regnal-Telecom	ST-Sagunto
A21G0000259	Escobedo Comin, José	1 ene 67	B-Integración	Cuerpo	Ejecutivo	Jef-Regnal-Telecom	ZG-Zaragoza
A21G0000260	Navarro Simón, Antonio José	1 ene 67	B-Integración	Cuerpo	Ejecutivo	Centro-Telégrafos	LO-Calahorra
A21G0000261	Rainos Agüera, Juana	1 ene 67	B-Integración	Cuerpo	Ejecutivo	Jef-Regnal-Telecom	ZG-Zaragoza
A21G0000262	García Osorio, Esperanza	1 ene 67	B-Integración	Cuerpo	Ejecutivo	Jef-Regnal-Telecom	AV-Avila
A21G0000263	Martin Garcia, Moisés	1 ene 67	B-Integración	Cuerpo	Ejecutivo	Jef-Regnal-Telecom	VA-Valladolid
A21G0000264	Cabañas Cabañas, Abilia	1 ene 67	B-Integración	Cuerpo	Ejecutivo	DG-Correos-Telecom	MD-Madrid
A21G0000265	Gofi Iribarren, Maria Blanca	1 ene 67	B-Integración	Cuerpo	Ejecutivo	DG-Correos-Telecom	MD-Madrid
A21G0000266	Pérez Cardenal, Carmen Teresa	1 ene 67	B-Integración	Cuerpo	Ejecutivo	DG-Correos-Telecom	MD-Madrid
A21G0000267	González de Castro, Maria Dolores	1 ene 67	B-Integración	Cuerpo	Ejecutivo	Jef-Regnal-Telecom	OV-Oviedo
A21G0000268	Iriarte Nieto, Manuela	1 ene 67	B-Integración	Cuerpo	Ejecutivo	Jef-Regnal-Telecom	BU-Burgos
A21G0000270	Ipiéns Lalaguna, Joaquín	1 ene 67	B-Integración	Cuerpo	Ejecutivo	Jef-Regnal-Telecom	HU-Jaca
A21G0000271	Agreda Pérez, Joaquina	1 ene 67	B-Integración	Cuerpo	Ejecutivo	Centro-Telégrafos	MD-Madrid
A21G0000272	Mesonero Valverde, Felisa Anastasia	1 ene 67	B-Integración	Cuerpo	Ejecutivo	DG-Correos-Telecom	AV-Avila
A21G0000273	Sáez del Burgo Garayo, Maria Rosario	1 ene 67	B-Integración	Cuerpo	Ejecutivo	Jef-Regnal-Telecom	VZ-Bilbao
A21G0000274	Rufino Villa, Anunciación	1 ene 67	B-Integración	Cuerpo	Ejecutivo	Jef-Regnal-Telecom	SE-Sevilla
A21G0000275	Vázquez Villagrán, Rosario	1 ene 67	B-Integración	Cuerpo	Ejecutivo	Jef-Regnal-Telecom	CA-Jerez Frontera
A21G0000276	Perlado González, Adelaída	1 ene 67	B-Integración	Cuerpo	Ejecutivo	Jef-Regnal-Telecom	
A21G0000277	Martínez Blázquez, Julia	1 ene 67	B-Integración	Cuerpo	Ejecutivo	EV	
A21G0000278	Cantos Alvarez, Maria Luisa	1 ene 67	B-Integración	Cuerpo	Ejecutivo	Centro-Telégrafos	GP-Foiosa
A21G0000279	Anta de Cuns, Juan Gregorio	1 ene 67	B-Integración	Cuerpo	Ejecutivo	Centro-Telégrafos	MA-El Palo
A21G0000280	Teixeira Castillo, Concepción	1 ene 67	B-Integración	Cuerpo	Ejecutivo	Centro-Telégrafos	CA-Rota
A21G0000281	Montoya Beltrán de Salazar, Juan V.	1 ene 67	B-Integración	Cuerpo	Ejecutivo	Jef-Regnal-Telecom	MA-Málaga
A21G0000282	Lacomba Garrido, Josefa	1 ene 67	B-Integración	Cuerpo	Ejecutivo	Jef-Regnal-Telecom	AA-Vitoria
A21G0000283	Gómez Guío, Victor	1 ene 67	B-Integración	Cuerpo	Ejecutivo	Jef-Regnal-Telecom	SE-Sevilla
A21G0000284	Suárez Olmo, Antonio	1 ene 67	B-Integración	Cuerpo	Ejecutivo	Jef-Regnal-Telecom	CC-Cáceres
A21G0000285	Cabello Pérez, Félix	1 ene 67	B-Integración	Cuerpo	Ejecutivo	Jef-Regnal-Telecom	BA-Badajoz
A21G0000286	López Tarazona, Maria Josefa	1 ene 67	B-Integración	Cuerpo	Ejecutivo	SP	
						Jef-Regnal-Telecom	MD-Madrid

Número de Registro de Persona	Apellidos y nombre	Fecha de la resolución			Contenido de la resolución			Servicio en que está destinado	Provincia y localidad
		D	M	A					
A21G000290	Ortiz de Zárate Fernández Bobadilla, José M.	1	ene	67	B-Integración	Cuerpo	Ejecutivo	EV	
A21G000292	Beovide Varea, María Aránzazu	1	ene	67	B-Integración	Cuerpo	Ejecutivo	Jef-Regnal-Telecom	MD-Madrid.
A21G000293	Maestre Pérez, María del Pilar	1	ene	67	B-Integración	Cuerpo	Ejecutivo	Jef-Regnal-Telecom	MD-Madrid.
A21G000296	Marín González, María del Pilar	1	ene	67	B-Integración	Cuerpo	Ejecutivo	EV	
A21G000297	Panzano Cano, María del Carmen	1	ene	67	B-Integración	Cuerpo	Ejecutivo	EV	
A21G000298	Rosel Crespo, Engracia	1	ene	67	B-Integración	Cuerpo	Ejecutivo	EV	
A21G000299	Alvarez de Lara Ramirez, Angel	1	ene	67	B-Integración	Cuerpo	Ejecutivo	SP	
A21G000300	Huelín Vallejo, María Teresa	1	ene	67	B-Integración	Cuerpo	Ejecutivo	EV	
A21G000301	García García, Benita	1	ene	67	B-Integración	Cuerpo	Ejecutivo	EV	
A21G000302	Barrero Fernández, Manuela	1	ene	67	B-Integración	Cuerpo	Ejecutivo	EV	
A21G000303	Gómez Manzanilla Sanchez, Carmen	1	ene	67	B-Integración	Cuerpo	Ejecutivo	EV	
A21G000304	Zerón de Torres, María Carmen	1	ene	67	B-Integración	Cuerpo	Ejecutivo	EV	
A21G000306	Martín Romero, Pablo	1	ene	67	B-Integración	Cuerpo	Ejecutivo	Jef-Prov-Telecom	SA-Salamanca.
A21G000307	Roldán Moriche, Antonio	1	ene	67	B-Integración	Cuerpo	Ejecutivo	Centro-Telégrafos	BA-Vca Barros
A21G000308	Muriel Ríquez, Rafael Antonio T.	1	ene	67	B-Integración	Cuerpo	Ejecutivo	Centro-Telégrafos	CO-Alicaraccjos
A21G000309	Pérez Constanza, Lucía Araceli	1	ene	67	B-Integración	Cuerpo	Ejecutivo	DG-Correos-Telecom	MD-Madrid.
A21G000310	Lacasa Zaborras, María Cruz	1	ene	67	B-Integración	Cuerpo	Ejecutivo	Jef-Regnal-Telecom	ZG-Zaragoza.
A21G000311	Ruiz Carretero, Manuela	1	ene	67	B-Integración	Cuerpo	Ejecutivo	Jef-Regnal-Telecom	ZG-Zaragoza.
A21G000312	Cotanes Abad, Ignacio Luis	1	ene	67	B-Integración	Cuerpo	Ejecutivo	Jef-Regnal-Telecom	ZG-Zaragoza.
A21G000313	Fernández Escalera, Consuelo	1	ene	67	B-Integración	Cuerpo	Ejecutivo	Jef-Regnal-Telecom	VA-Valladolid
A21G000314	Puerta Martínez, Carmen	1	ene	67	B-Integración	Cuerpo	Ejecutivo	DG-Correos-Telecom	MD-Madrid
A21G000315	Roibal García, María Carmen	1	ene	67	B-Integración	Cuerpo	Ejecutivo	Jef-Regnal-Telecom	CN-Corufia.
A21G000316	González Pastor, Secundina	1	ene	67	B-Integración	Cuerpo	Ejecutivo	Jef-Prov-Telecom	PA-Palencia.
A21G000317	Estévez García, María Carinen	1	ene	67	B-Integración	Cuerpo	Ejecutivo	Jef-Prov-Telecom	PO-Pontevedra.
A21G000318	Herrero Núñez, Josefa	1	ene	67	B-Integración	Cuerpo	Ejecutivo	DG-Correos-Telecom	MD-Madrid.
A21G000319	Mariño Fernández de Esquide, María Mercedes	1	ene	67	B-Integración	Cuerpo	Ejecutivo	Centro-Telégrafos	CN-Noya.
A21G000320	González Martínez, Eloísa	1	ene	67	B-Integración	Cuerpo	Ejecutivo	Jef-Prov-Telecom	OV-Oviedo.
A21G000321	Otermin Gómez, José	1	ene	67	B-Integración	Cuerpo	Ejecutivo	SP	
A21G000322	López Laguna, Alfredo Máximo	1	ene	67	B-Integración	Cuerpo	Ejecutivo	Jef-Prov-Telecom	LE-León.
A21G000323	Gordaliza Martínez, Carmen	1	ene	67	B-Integración	Cuerpo	Ejecutivo	DG-Correos-Telecom	MD-Madrid.
A21G000324	Díaz Merás, Luisa	1	ene	67	B-Integración	Cuerpo	Ejecutivo	Jef-Regnal-Telecom	MD-Madrid.
A21G000325	Duarte Albarrán, Antonia	1	ene	67	B-Integración	Cuerpo	Ejecutivo	Jef-Regnal-Telecom	MU-Murcia.
A21G000326	Gené Munich, Teresa	1	ene	67	B-Integración	Cuerpo	Ejecutivo	Jef-Regnal-Telecom	EL-Palma Mca.
A21G000327	Alvarez-Manzaneda Vez, María Luz	1	ene	67	B-Integración	Cuerpo	Ejecutivo	Jef-Prov-Telecom	OV-Oviedo
A21G000328	Méndez Camacho, Aurora	1	ene	67	B-Integración	Cuerpo	Ejecutivo	Jef-Prov-Telecom	HV-Huelva.
A21G000329	Martínez Hernández, María Josefa	1	ene	67	B-Integración	Cuerpo	Ejecutivo	Jef-Prov-Telecom	CA-Cádiz.
A21G000330	Moreno Cepas, Isidra	1	ene	67	B-Integración	Cuerpo	Ejecutivo	Jef-Prov-Telecom	CO-Córdoba.
A21G000331	Fernández Vázquez, María Rosario	1	ene	67	B-Integración	Cuerpo	Ejecutivo	Jef-Prov-Telecom	CA-Cádiz.
A21G000332	Medina Cortezarana, Magdalena	1	ene	67	B-Integración	Cuerpo	Ejecutivo	Centro-Telégrafos	ST-Santofña
A21G000333	Gandarias Amillategui, Manuela	1	ene	67	B-Integración	Cuerpo	Ejecutivo	Jef-Regnal-Telecom	SE-Sevilla.
A21G000334	Parrilla Saldaña, Manuel	1	ene	67	B-Integración	Cuerpo	Ejecutivo	Jef-Regnal-Telecom	SE-Sevilla.
A21G000335	Fons Gil, Mercedes	1	ene	67	B-Integración	Cuerpo	Ejecutivo	Jef-Regnal-Telecom	ZG-Zaragoza.
A21G000336	Román Feijoo, Ana	1	ene	67	B-Integración	Cuerpo	Ejecutivo	Jef-Prov-Telecom	OR-Orense.
A21G000337	Marina Pariños, Carmen	1	ene	67	B-Integración	Cuerpo	Ejecutivo	DG-Correos-Telecom	MD-Madrid
A21G000338	López Castellet, Rafael	1	ene	67	B-Integración	Cuerpo	Ejecutivo	Jef-Prov-Telecom	CA-Cádiz.
A21G000339	Ortiz González-Higuera, Felisa	1	ene	67	B-Integración	Cuerpo	Ejecutivo	Jef-Prov-Telecom	TO-Toledo.
A21G000340	Varona Cuñado, Carmen Jacinta	1	ene	67	B-Integración	Cuerpo	Ejecutivo	Jef-Prov-Telecom	GP-S Sebastia
A21G000341	Casanova Tizón, Antonia	1	ene	67	B-Integración	Cuerpo	Ejecutivo	Jef-Prov-Telecom	LU-Lugo
A21G000342	Vicente Maroto, Juan	1	ene	67	B-Integración	Cuerpo	Ejecutivo	Centro-Telégrafos	ST-C Urdiales
A21G000343	Valencia Pérez, Justa Teresa	1	ene	67	B-Integración	Cuerpo	Ejecutivo	Jef-Regnal-Telecom	MD-Madrid.
A21G000344	Bahamonde Alvarez, Avelina	1	ene	67	B-Integración	Cuerpo	Ejecutivo	DG-Correos-Telecom	MD-Madrid.
A21G000345	García López, Federico	1	ene	67	B-Integración	Cuerpo	Ejecutivo	Jef-Prov-Telecom	PO-Pontevedra.
A21G000346	Argote Estévez, María	1	ene	67	B-Integración	Cuerpo	Ejecutivo	Jef-Prov-Telecom	CA-Ceuta.
A21G000347	Arias García, Juana	1	ene	67	B-Integración	Cuerpo	Ejecutivo	Centro-Telégrafos	CC-Hervás.
A21G000348	Miguel Mayoral, Jaime de	1	ene	67	B-Integración	Cuerpo	Ejecutivo	Jef-Regnal-Telecom	BN-Barcelona.
A21G000349	López Suárez, Antonio	1	ene	67	B-Integración	Cuerpo	Ejecutivo	Jef-Prov-Telecom	OV-Oviedo.
A21G000450	Lara del Cid, Emilia de	1	ene	67	B-Integración	Cuerpo	Ejecutivo	Jef-Regnal-Telecom	MD-Madrid
A21G000351	Zalbalza Aranguren, Félix	1	ene	67	B-Integración	Cuerpo	Ejecutivo	Jef-Prov-Telecom	BU-Burgos.
A21G000352	Matias Diez, María del Carmen	1	ene	67	B-Integración	Cuerpo	Ejecutivo	DG-Correos-Telecom	MD-Madrid.
A21G000353	García Vázquez, Esperanza	1	ene	67	B-Integración	Cuerpo	Ejecutivo	Jef-Regnal-Telecom	MD-Madrid.
A21G000354	Pezzi Barraca, Ramona	1	ene	67	B-Integración	Cuerpo	Ejecutivo	DG-Correos-Telecom	MD-Madrid.
A21G000356	González Martín, Justa	1	ene	67	B-Integración	Cuerpo	Ejecutivo	Jef-Prov-Telecom	CO-Córdoba.
A21G000357	Brondo Riera, Dionisia	1	ene	67	B-Integración	Cuerpo	Ejecutivo	Jef-Regnal-Telecom	TF-Tenerife.

A21GO000358	Cisnal Gutiérrez, María Teresa	1	ene	67	B-Integración	Cuerpo	Ejecutivo	DG-Correos-Telecom	MD-Madrid.
A21GO000359	Dominguez Garcia, Juan Miguel	1	ene	67	B-Integración	Cuerpo	Ejecutivo	Jef-Regnal-Telecom	SE-Sevilla.
A21GO000360	Valcárcel Albizu, Luis	1	ene	67	B-Integración	Cuerpo	Ejecutivo	Jef-Prov-Telecom	OR-Orense.
A21GO000361	Montesinos Rodriguez, Avelino	1	ene	67	B-Integración	Cuerpo	Ejecutivo	Jef-Regnal-Telecom	TF-Tenerife.
A21GO000362	López López, Asunción	1	ene	67	B-Integración	Cuerpo	Ejecutivo	Centro-Telégrafos	ST-Valencia.
A21GO000363	Francisco Escudero, Julia	1	ene	67	B-Integración	Cuerpo	Ejecutivo	Jef-Regnal-Telecom	VA-Valladolid.
A21GO000364	Díaz Roque, Antonia	1	ene	67	B-Integración	Cuerpo	Ejecutivo	Jef-Regnal-Telecom	MD-Madrid.
A21GO000365	Sánchez Fernández, María del Amor	1	ene	67	B-Integración	Cuerpo	Ejecutivo	Jef-Prov-Telecom	OV-Oviedo.
A21GO000366	García Aldchuela, Paula Rosario	1	ene	67	B-Integración	Cuerpo	Ejecutivo	Jef-Prov-Telecom	CC-Cáceres.
A21GO000367	Valdés Valle, Carmen María Rosario	1	ene	67	B-Integración	Cuerpo	Ejecutivo	Jef-Regnal-Telecom	MD-Madrid.
A21GO000368	García de la Pedrosa Campoy, María Cándida	1	ene	67	B-Integración	Cuerpo	Ejecutivo	Jef-Regnal-Telecom	MD-Madrid.
A21GO000369	Verdugo Morcillo, Martina	1	ene	67	B-Integración	Cuerpo	Ejecutivo	DG-Correos-Telecom	MD-Madrid.
A21GO000370	Iglesias Ramírez, Petra	1	ene	67	B-Integración	Cuerpo	Ejecutivo	Jef-Regnal-Telecom	VA-Valladolid.
A21GO000371	Escolar Romo, Pilar	1	ene	67	B-Integración	Cuerpo	Ejecutivo	Jef-Regnal-Telecom	VA-Valladolid.
A21GO000372	Giménez Cueto, Antonia	1	ene	67	B-Integración	Cuerpo	Ejecutivo	Jef-Prov-Telecom	GP-S. Sebastián.
A21GO000373	Martín Gardoqui, María del Carmen	1	ene	67	B-Integración	Cuerpo	Ejecutivo	Centro-Telégrafos	PO-Túy.
A21GO000374	Huarte Cuesta, Gregorio	1	ene	67	B-Integración	Cuerpo	Ejecutivo	Jef-Prov-Telecom	NA-Pamplona.
A21GO000375	García Algorta, Felisa	1	ene	67	B-Integración	Cuerpo	Ejecutivo	Jef-Regnal-Telecom	BA-Badajoz.
A21GO000376	Valcárcel de las Casas, Pedro	1	ene	67	B-Integración	Cuerpo	Ejecutivo	SP	
A21GO000377	Hernández Porto, Ursula	1	ene	67	B-Integración	Cuerpo	Ejecutivo	Jef-Regnal-Telecom	MD-Madrid.
A21GO000378	González Cabacino, María Luisa	1	ene	67	B-Integración	Cuerpo	Ejecutivo	Jef-Regnal-Telecom	MD-Madrid.
A21GO000379	Font Villalonga, Sebastián	1	ene	67	B-Integración	Cuerpo	Ejecutivo	Jef-Regnal-Telecom	BL-Palma Mca.
A21GO000380	Alonso Gómez, Gregorio	1	ene	67	B-Integración	Cuerpo	Ejecutivo	Jef-Regnal-Telecom	BN-Barcelona.
A21GO000381	Padilla Sanchez, Dolores	1	ene	67	B-Integración	Cuerpo	Ejecutivo	Jef-Regnal-Telecom	BN-Barcelona.
A21GO000382	Bajo Moreno, Emilia	1	ene	67	B-Integración	Cuerpo	Ejecutivo	Jef-Regnal-Telecom	SE-Sevilla.
A21GO000383	Vázquez Pascual, María Encarnación	1	ene	67	B-Integración	Cuerpo	Ejecutivo	DG-Correos-Telecom	MD-Madrid.
A21GO000384	Camba Sánchez, María Luisa	1	ene	67	B-Integración	Cuerpo	Ejecutivo	Jef-Regnal-Telecom	CN-Coruña.
A21GO000385	Belloso Temprano, Ovidia	1	ene	67	B-Integración	Cuerpo	Ejecutivo	Jef-Prov-Telecom	ZA-Zamora.
A21GO000386	Pérez Fernández, María del Carmen	1	ene	67	B-Integración	Cuerpo	Ejecutivo	Jef-Prov-Telecom	OR-Orense.
A21GO000387	Quintana García, Pilar	1	ene	67	B-Integración	Cuerpo	Ejecutivo	DG-Correos-Telecom	MD-Madrid.
A21GO000388	Sánchez Marín, Dolores	1	ene	67	B-Integración	Cuerpo	Ejecutivo	Jef-Regnal-Telecom	ZG-Zaragoza.
A21GO000389	Lara del Cid, María Teresa de	1	ene	67	B-Integración	Cuerpo	Ejecutivo	Jef-Regnal-Telecom	MD-Madrid.
A21GO000390	García Gómez, José María	1	ene	67	B-Integración	Cuerpo	Ejecutivo	Jef-Regnal-Telecom	GC-Las Palmas.
A21GO000391	Robles Núñez-Arenas, Virginia	1	ene	67	B-Integración	Cuerpo	Ejecutivo	DG-Correos-Telecom	MD-Madrid.
A21GO000392	Cascales Fermín, Julia	1	ene	67	B-Integración	Cuerpo	Ejecutivo	Centro-Telégrafos	CC-Veta Alcánt.
A21GO000393	García Algorta, María del Pilar	1	ene	67	B-Integración	Cuerpo	Ejecutivo	Jef-Regnal-Telecom	BA-Badajoz.
A21GO000394	Lavilla Alonso, Nieves	1	ene	67	B-Integración	Cuerpo	Ejecutivo	DG-Correos-Telecom	MD-Madrid.
A21GO000395	Vicente San Martín, Dolores	1	ene	67	B-Integración	Cuerpo	Ejecutivo	DG-Correos-Telecom	MD-Madrid.
A21GO000396	Taboada Molina, Angela	1	ene	67	B-Integración	Cuerpo	Ejecutivo	Jef-Regnal-Telecom	BA-Badajoz.
A21GO000397	Trapote González, Encarnación	1	ene	67	B-Integración	Cuerpo	Ejecutivo	Jef-Regnal-Telecom	VA-Valladolid.
A21GO000398	Rodondo Hernández, Marcos Hermínio	1	ene	67	B-Integración	Cuerpo	Ejecutivo	Jef-Regnal-Telecom	MD-Madrid.
A21GO000399	Sanz Benito, Gloria	1	ene	67	B-Integración	Cuerpo	Ejecutivo	DG-Correos-Telecom	MD-Madrid.
A21GO000400	Rosado de Sixte, Alejandro	1	ene	67	B-Integración	Cuerpo	Ejecutivo	Jef-Regnal-Telecom	BN-Barcelona.
A21GO000401	Fernández Rovira, Emilio	1	ene	67	B-Integración	Cuerpo	Ejecutivo	Jef-Prov-Telecom	CA-Ceuta.
A21GO000402	Sanmartín Mesones, Josefina	1	ene	67	B-Integración	Cuerpo	Ejecutivo	Centro-Telégrafos	BL-Sta Cruz P.
A21GO000403	Martínez de Morentín Ortigosa, María Teresa.	1	ene	67	B-Integración	Cuerpo	Ejecutivo	Jef-Prov-Telecom	AA-Vitoria.
A21GO000404	Quevedo Sancho, Josefina	1	ene	67	B-Integración	Cuerpo	Ejecutivo	EV	
A21GO000405	Ibarri Gimeno, Ana María	1	ene	67	B-Integración	Cuerpo	Ejecutivo	Jef-Prov-Telecom	PO-Vigo.
A21GO000406	Morales Albizu, Josefa	1	ene	67	B-Integración	Cuerpo	Ejecutivo	Jef-Prov-Telecom	LO-Logroño.
A21GO000407	Felipe Sanjuán, Pedro María	1	ene	67	B-Integración	Cuerpo	Ejecutivo	Jef-Regnal-Telecom	VZ-Bilbao.
A21GO000408	García Herrero, Juan	1	ene	67	B-Integración	Cuerpo	Ejecutivo	DG-Correos-Telecom	MD-Madrid.
A21GO000409	Montenegro Neira, Venancio	1	ene	67	B-Integración	Cuerpo	Ejecutivo	Jef-Prov-Telecom	LU-Lugo.
A21GO000410	Tovar Clavero, Gregoria María Paz	1	ene	67	B-Integración	Cuerpo	Ejecutivo	Jef-Regnal-Telecom	VA-Valladolid.
A21GO000411	Alvarez Díaz, Enrique	1	ene	67	B-Integración	Cuerpo	Ejecutivo	Jef-Regnal-Telecom	OV-Oviedo.
A21GO000412	Suárez Domínguez, Antonio Vicente	1	ene	67	B-Integración	Cuerpo	Ejecutivo	Jef-Regnal-Telecom	GC-Las Palmas.
A21GO000413	Arraiza Echevarría, Gerardo	1	ene	67	B-Integración	Cuerpo	Ejecutivo	Centro-Telégrafos	GP-Eibar.
A21GO000414	Bravo Aparicio, Juana	1	ene	67	B-Integración	Cuerpo	Ejecutivo	Jef-Regnal-Telecom	MD-Madrid.
A21GO000415	Cob López, Antonio	1	ene	67	B-Integración	Cuerpo	Ejecutivo	Jef-Regnal-Telecom	BN-Barcelona.
A21GO000416	San José Gómez, Bienvenida	1	ene	67	B-Integración	Cuerpo	Ejecutivo	Jef-Regnal-Telecom	VA-Valladolid.
A21GO000417	Pedilla Sánchez, Magdalena	1	ene	67	B-Integración	Cuerpo	Ejecutivo	Jef-Regnal-Telecom	BN-Barcelona.
A21GO000418	Roman Arroyo, Luisa María Carmen	1	ene	67	B-Integración	Cuerpo	Ejecutivo	DG-Correos-Telecom	MD-Madrid.
A21GO000419	Muñoz Díaz, Carolina	1	ene	67	B-Integración	Cuerpo	Ejecutivo	Jef-Prov-Telecom	CC-Cáceres.
A21GO000420	Cobos González, María Nieves	1	ene	67	B-Integración	Cuerpo	Ejecutivo	Jef-Regnal-Telecom	MD-Madrid.
A21GO000421	López Hierro, María de la Paz	1	ene	67	B-Integración	Cuerpo	Ejecutivo	DG-Correos-Telecom	MD-Madrid.
A21GO000422	Revuelta Ruiz, Etefvina	1	ene	67	B-Integración	Cuerpo	Ejecutivo	Jef-Prov-Telecom	ST-Santander.
A21GO000423	Gerada Rastrolo, Antonio	1	ene	67	B-Integración	Cuerpo	Ejecutivo	Jef-Regnal-Telecom	BA-Badajoz.
A21GO000424	Díaz Hualde, María Josefa	1	ene	67	B-Integración	Cuerpo	Ejecutivo	Jef-Regnal-Telecom	MD-Madrid.
A21GO000425	Olivenza García, Juan	1	ene	67	B-Integración	Cuerpo	Ejecutivo	Jef-Regnal-Telecom	MD-Madrid.
A21GO000426	Cuesta Martínez, María Rosario	1	ene	67	B-Integración	Cuerpo	Ejecutivo	Jef-Regnal-Telecom	BU-Burgos.

Número de Registro de Personal	Apellidos y nombre	Fecha de la resolución			Contenido de la resolución	Servicio en que está destinado	Provincia y localidad
		D	M	A			
A21GO000427	Muñiz Coto, María Teresa	1	ene	67	B-Integración Cuerpo Ejecutivo	Jef-Regnal-Telecom	SE-Sevilla.
A21GO000428	Merida Heredia, Gregoria	1	ene	67	B-Integración Cuerpo Ejecutivo	DG-Correos-Telecomunic	MD-Madrid.
A21GO000429	Oliva Boligán, Carmen	1	ene	67	B-Integración Cuerpo Ejecutivo	Jef-Regnal-Telecom	TF-Tenerife.
A21GO000430	Abraira Robledo, Manuel Salvador	1	ene	67	B-Integración Cuerpo Ejecutivo	Centro-Telegrafos	LU-Beresteira.
A21GO000431	Sánchez-Pinto Hernández, Concepción	1	ene	67	B-Integración Cuerpo Ejecutivo	Jef-Regnal-Telecom	TF-Tenerife.
A21GO000432	Navarro Salvador, Conrada	1	ene	67	B-Integración Cuerpo Ejecutivo	Jef-Regnal-Telecom	AD-Madrid.
A21GO000433	Arco Corral, María del Rosario	1	ene	67	B-Integración Cuerpo Ejecutivo	Jef-Regnal-Telecom	MD-Madrid.
A21GO000434	Castillo Daroca, Matilde	1	ene	67	B-Integración Cuerpo Ejecutivo	Jef-Regnal-Telecom	GR-Granada.
A21GO000435	López López, Antonia	1	ene	67	B-Integración Cuerpo Ejecutivo	Jef-Regnal-Telecom	MD-Madrid.
A21GO000436	Hernández Palmés, María del Pilar	1	ene	67	B-Integración Cuerpo Ejecutivo	DG-Correos-Telecomunic	MD-Madrid.
A21GO000437	García-Camba de la Torre, Carlos	1	ene	67	B-Integración Cuerpo Ejecutivo	Jef-Regnal-Telecom	MD-Madrid.
A21GO000438	Betancor Socorro, Rafael	1	ene	67	B-Integración Cuerpo Ejecutivo	Centro-Telegrafos	TF-Puerto Cruz.
A21GO000439	Molino Montero de Espinosa, María del Carmen	1	ene	67	B-Integración Cuerpo Ejecutivo	Jef-Regnal-Telecom	SE-Sevilla.
A21GO000440	Alvarez Porto, Agustina	1	ene	67	B-Integración Cuerpo Ejecutivo	Jef-Prov-Telecom	GP-S. Sebastián.
A21GO000441	Caminal Amezqueta, Ana María	1	ene	67	B-Integración Cuerpo Ejecutivo	Jef-Prov-Telecom	NA-Pamplona.
A21GO000442	Murillo Ontiveros, Dolores	1	ene	67	B-Integración Cuerpo Ejecutivo	Centro-Telegrafos	TF-Orotava.
A21GO000443	Narvaiza Mendiola, Ana María	1	ene	67	B-Integración Cuerpo Ejecutivo	Jef-Prov-Telecom	LO-Logroño.
A21GO000444	Banzo Caivo, Araceli	1	ene	67	B-Integración Cuerpo Ejecutivo	Jef-Regnal-Telecom	ZG-Zaragoza.
A21GO000445	Ruiz Varela, Leonor	1	ene	67	B-Integración Cuerpo Ejecutivo	DG-Correos-Telecomunic	MD-Madrid.
A21GO000446	Sandoval Rodríguez-Sesmero, María Pilar	1	ene	67	B-Integración Cuerpo Ejecutivo	DG-Correos-Telecomunic	MD-Madrid.
A21GO000447	Pumar Valeiro, Paz	1	ene	67	B-Integración Cuerpo Ejecutivo	Jef-Prov-Telecom	OR-Orense.
A21GO000448	Samaniego Fuentes, María Pilar	1	ene	67	B-Integración Cuerpo Ejecutivo	Jef-Regnal-Telecom	VD-Madrid.
A21GO000449	Val Payás, Plácida de	1	ene	67	B-Integración Cuerpo Ejecutivo	Jef-Regnal-Telecom	BN-Barcelona.
A21GO000450	Prada Lombana, María Victoria de la	1	ene	67	B-Integración Cuerpo Ejecutivo	Jef-Prov-Telecom	HV-Huelva.
A21GO000451	Casares Martínez, María Rosario	1	ene	67	B-Integración Cuerpo Ejecutivo	Jef-Regnal-Telecom	ZG-Zaragoza.
A21GO000453	Sabariego Carballar, Bonosa	1	ene	67	B-Integración Cuerpo Ejecutivo	Jef-Regnal-Telecom	BA-Badajoz.
A21GO000454	González Conde, Alfonso	1	ene	67	B-Integración Cuerpo Ejecutivo	Jef-Regnal-Telecom	BN-Barcelona.
A21GO000455	García Cervero, María de la Concepción	1	ene	67	B-Integración Cuerpo Ejecutivo	EV.	
A21GO000456	Teixeira Castillo, Pilar	1	ene	67	B-Integración Cuerpo Ejecutivo	Jef-Regnal-Telecom	MD-Madrid.
A21GO000457	Martín Escudero, Ana	1	ene	67	B-Integración Cuerpo Ejecutivo	EV.	
A21GO000458	Espinosa Melgar, Diego	1	ene	67	B-Integración Cuerpo Ejecutivo	Centro-Telegrafos	SE-Estepa.
A21GO000459	Morente Aguilera, María Carmen	1	ene	67	B-Integración Cuerpo Ejecutivo	Jef-Prov-Telecom	CO-Córdoba.
A21GO000460	Iturriaga González-Jurado, Emilio de	1	ene	67	B-Integración Cuerpo Ejecutivo	Jef-Regnal-Telecom	MD-Madrid.
A21GO000461	Morales Ojeda, María Luisa	1	ene	67	B-Integración Cuerpo Ejecutivo	Jef-Regnal-Telecom	GC-Las Palmas.
A21GO000462	Benedicto Mambolina, Mercedes	1	ene	67	B-Integración Cuerpo Ejecutivo	Jef-Regnal-Telecom	MD-Madrid.
A21GO000463	Cestafe Cabezon, Felisa Esther	1	ene	67	B-Integración Cuerpo Ejecutivo	DG-Correos-Telecomunic	MD-Madrid.
A21GO000464	Jiménez Morales, Salvador	1	ene	67	B-Integración Cuerpo Ejecutivo	Jef-Regnal-Telecom	SE-Sevilla.
A21GO000465	Camazón Delgado, María Guadalupe	1	ene	67	B-Integración Cuerpo Ejecutivo	Jef-Regnal-Telecom	MD-Madrid.
A21GO000466	Ventura Rodríguez, Cecilia Ana	1	ene	67	B-Integración Cuerpo Ejecutivo	Jef-Regnal-Telecom	BA-Badajoz.
A21GO000467	Cúspedes Diz, Josefa	1	ene	67	B-Integración Cuerpo Ejecutivo	Jef-Prov-Telecom	OR-Orense.
A21GO000468	García Herrera, Rosario Pilar	1	ene	67	B-Integración Cuerpo Ejecutivo	Jef-Regnal-Telecom	SE-Sevilla.
A21GO000469	Hernández Lorenzo, Elías	1	ene	67	B-Integración Cuerpo Ejecutivo	Centro-Telegrafos	GC-Arucas.
A21GO000470	Castro Ruiz, Carmen	1	ene	67	B-Integración Cuerpo Ejecutivo	Jef-Regnal-Telecom	GR-Granada.
A21GO000471	Pavón Silva, Eduarda	1	ene	67	B-Integración Cuerpo Ejecutivo	Jef-Prov-Telecom	CO-Córdoba.
A21GO000472	Luengo Cotoré, María del Pilar	1	ene	67	B-Integración Cuerpo Ejecutivo	Jef-Prov-Telecom	BA-Salamanca.
A21GO000473	Resano Guillén, María Esperanza	1	ene	67	B-Integración Cuerpo Ejecutivo	Jef-Regnal-Telecom	ZG-Zaragoza.
A21GO000474	Ramos Piñar, José Fernando	1	ene	67	B-Integración Cuerpo Ejecutivo	Jef-Regnal-Telecom	GR-Granada.
A21GO000475	Godoy Oñate, Blanca	1	ene	67	B-Integración Cuerpo Ejecutivo	Jef-Regnal-Telecom	VA-Valladolid.
A21GO000476	Pernández Rodal, María Teresa	1	ene	67	B-Integración Cuerpo Ejecutivo	Jef-Prov-Telecom	PO-Vigo
A21GO000477	Reina Roldán, María del Rosario	1	ene	67	B-Integración Cuerpo Ejecutivo	Jef-Regnal-Telecom	GC-Las Palmas.
A21GO000478	Pérez Ramos, Gregorio	1	ene	67	B-Integración Cuerpo Ejecutivo	Jef-Regnal-Telecom	GC-Las Palmas.
A21GO000479	Gijón Tena, María Josefa	1	ene	67	B-Integración Cuerpo Ejecutivo	Jef-Prov-Telecom	CC-Caceres.
A21GO000480	Gómez Gutiérrez, María Pilar	1	ene	67	B-Integración Cuerpo Ejecutivo	DG-Correos-Telecomunic	MD-Madrid.
A21GO000481	Soto Saenz, María del Pilar	1	ene	67	B-Integración Cuerpo Ejecutivo	DG-Correos-Telecomunic	MD-Madrid.
A21GO000482	González Robles, María Encarnación	1	ene	67	B-Integración Cuerpo Ejecutivo	Jef-Regnal-Telecom	MD-Madrid.
A21GO000483	Campanario García, María Josefa	1	ene	67	B-Integración Cuerpo Ejecutivo	Jef-Regnal-Telecom	SE-Sevilla.
A21GO000484	Alvaro Bogaert, Susana	1	ene	67	B-Integración Cuerpo Ejecutivo	Jef-Prov-Telecom	SG-Segovia.
A21GO000485	Marifio Alvarez, Juan Antonio	1	ene	67	B-Integración Cuerpo Ejecutivo	Jef-Regnal-Telecom	MD-Madrid.
A21GO000486	Sancibrián Serrano del Castillo, María del Carmen	1	ene	67	B-Integración Cuerpo Ejecutivo	Jef-Regnal-Telecom	VA-Valladolid.
A21GO000487	Fernández Avellá, Eloina	1	ene	67	B-Integración Cuerpo Ejecutivo	Jef-Regnal-Telecom	MD-Madrid.
A21GO000488	Lizárraga Aldea, María Nieves	1	ene	67	B-Integración Cuerpo Ejecutivo	Jef-Prov-Telecom	NA-Pamplona.

Número de Registro de Persona	Apellidos y nombre	Fecha de la resolución			Contenido de la resolución	Servicio en que está destinado	Provincia o localidad
		D	M	A			
A21GO000559	García de Castro Barceló, M.ª Consolación	1	ene	67	B-Integración Cuerpo Ejecutivo	Jef-Regnal-Telecom	35-Sevilla
A21GO000560	Pardo García, María Consolación	1	ene	67	B-Integración Cuerpo Ejecutivo	Jef-Regnal-Telecom	MD-Madrid
A21GO000561	Brazales Lombardia, María del Carmen	1	ene	67	B-Integración Cuerpo Ejecutivo	Jef-Regnal-Telecom	MD-Madrid
A21GO000562	Crespi Riera, Juan	1	ene	67	B-Integración Cuerpo Ejecutivo	Jef-Regnal-Telecom	BL-Palma Mallorca
A21GO000563	Sanahuja Andrés, Antonio	1	ene	67	B-Integración Cuerpo Ejecutivo	Centro-Telegrafos	TA-Montblanch
A21GO000564	Rubio Burnes Francisco	1	ene	67	B-Integración Cuerpo Ejecutivo	Jef-Regnal-Telecom	MD-Madrid
A21GO000565	Delgado Dorrego, Magdalena	1	ene	67	B-Integración Cuerpo Ejecutivo	Jef-Prov-Telecom	GU-Guadalupe
A21GO000566	Ortiz Perales, Ramón	1	ene	67	B-Integración Cuerpo Ejecutivo	Jef-Regnal-Telecom	BN-Barcelona
A21GO000567	Rodríguez-Arte Fernández Cereceda, Florencio	1	ene	67	B-Integración Cuerpo Ejecutivo	Jef-Regnal-Telecom	MD-Madrid
A21GO000568	Oliveros Rives, María Desamparados	1	ene	67	B-Integración Cuerpo Ejecutivo	DG-Correos-Telecom	MD-Madrid
A21GO000569	Siquier Fernández, Josefina	1	ene	67	B-Integración Cuerpo Ejecutivo	Jef-Prov-Telecom	VB-Abacete
A21GO000570	Cueva Martín, Félix de la	1	ene	67	B-Integración Cuerpo Ejecutivo	Jef-Regnal-Telecom	MD-Madrid
A21GO000571	Beltrán Gaona, Mauricio	1	ene	67	B-Integración Cuerpo Ejecutivo	Jef-Regnal-Telecom	VL-Valencia
A21GO000572	Garcés García, María Concepción	1	ene	67	B-Integración Cuerpo Ejecutivo	Jef-Regnal-Telecom	MD-Madrid
A21GO000573	Turegano Vila, Castor	1	ene	67	B-Integración Cuerpo Ejecutivo	Jef-Regnal-Telecom	BN-Barcelona
A21GO000574	Donnay Barrios Juan	1	ene	67	B-Integración Cuerpo Ejecutivo	DG-Correos-Telecom	MD-Madrid
A21GO000575	Elena Martínez Amalia	1	ene	67	B-Integración Cuerpo Ejecutivo	Jef-Regnal-Telecom	MD-Madrid
A21GO000576	Clemares Nicolás, Salvador	1	ene	67	B-Integración Cuerpo Ejecutivo	Jef-Regnal-Telecom	MD-Madrid
A21GO000577	Toro de la Rosa, Carmen	1	ene	67	B-Integración Cuerpo Ejecutivo	Jef-Regnal-Telecom	MU-Murcia
A21GO000578	Rotella Ramos, Antonio	1	ene	67	B-Integración Cuerpo Ejecutivo	Jef-Prov-Telecom	CO-Córdoba
A21GO000579	García González, María del Pilar	1	ene	67	B-Integración Cuerpo Ejecutivo	Centro-Telegrafos	AG-Alicante
A21GO000580	Ocaña Luzón, Carmen	1	ene	67	B-Integración Cuerpo Ejecutivo	Jef-Regnal-Telecom	AG-Alicante
A21GO000581	Balling Bustamante, Dorotea	1	ene	67	B-Integración Cuerpo Ejecutivo	Jef-Prov-Telecom	SA-Saragoza
A21GO000582	Amado Rodríguez, Julio	1	ene	67	B-Integración Cuerpo Ejecutivo	Centro-Telegrafos	CO-Córdoba
A21GO000583	López Rodríguez, María del Pilar	1	ene	67	B-Integración Cuerpo Ejecutivo	Centro-Telegrafos	VA-Valencia
A21GO000584	Albacete Crespo Juana María Isabel	1	ene	67	B-Integración Cuerpo Ejecutivo	Jef-Prov-Telecom	MD-Madrid
A21GO000585	Vázquez Pavón, María del Pino	1	ene	67	B-Integración Cuerpo Ejecutivo	Jef-Regnal-Telecom	MD-Madrid
A21GO000586	Gómez Fernández, Carlos	1	ene	67	B-Integración Cuerpo Ejecutivo	Jef-Prov-Telecom	VO-Vigo
A21GO000587	Perea López, Agustín	1	ene	67	B-Integración Cuerpo Ejecutivo	Jef-Regnal-Telecom	MD-Madrid
A21GO000588	Buquerín Arranz, Mariano Isidoro	1	ene	67	B-Integración Cuerpo Ejecutivo	Centro-Telegrafos	MO-Aguilas
A21GO000589	Yáñez Gamón, María Dolores	1	ene	67	B-Integración Cuerpo Ejecutivo	Jef-Regnal-Telecom	MD-Madrid
A21GO000590	Monroy Alonso, Ana	1	ene	67	B-Integración Cuerpo Ejecutivo	Esc-Ofic-Telecom	MD-Madrid
A21GO000591	Conrruco de la Fuente, Manuel	1	ene	67	B-Integración Cuerpo Ejecutivo	DG-Correo-Telecom	MD-Madrid
A21GO000592	Diez Giron Ana María	1	ene	67	B-Integración Cuerpo Ejecutivo	Jef-Prov-Telecom	MT-Cardena
A21GO000593	Col Vidal, Miguel	1	ene	67	B-Integración Cuerpo Ejecutivo	Jef-Prov-Telecom	ST-Santander
A21GO000594	Martín Cardiel, Matías	1	ene	67	B-Integración Cuerpo Ejecutivo	Jef-Regnal-Telecom	BL-Palma Mallorca
A21GO000595	García Varga, Feliciano	1	ene	67	B-Integración Cuerpo Ejecutivo	Jef-Prov-Telecom	SG-Sevilla
A21GO000596	Piedra Carrera, Tomás Manuel	1	ene	67	B-Integración Cuerpo Ejecutivo	Jef-Prov-Telecom	BU-Burgos
A21GO000597	López Tarazona, Francisco de Asís	1	ene	67	B-Integración Cuerpo Ejecutivo	Centro-Telegrafos	SI-Laredo
A21GO000598	Sagrado Morales José	1	ene	67	B-Integración Cuerpo Ejecutivo	Jef-Regnal-Telecom	MD-Madrid
A21GO000599	Martínez García, Abdón	1	ene	67	B-Integración Cuerpo Ejecutivo	Jef-Regnal-Telecom	MD-Madrid
A21GO000600	Lesarri Rodríguez, María Teresa	1	ene	67	B-Integración Cuerpo Ejecutivo	Jef-Regnal-Telecom	MD-Madrid
A21GO000601	Cisneros Sánchez, María Natividad	1	ene	67	B-Integración Cuerpo Ejecutivo	Jef-Prov-Telecom	ST-Santander
A21GO000602	Molero Berlanga, Rosario	1	ene	67	B-Integración Cuerpo Ejecutivo	Jef-Prov-Telecom	ST-Santander
A21GO000603	Fernández Lago, Edelmiro-Aldir	1	ene	67	B-Integración Cuerpo Ejecutivo	Jef-Prov-Telecom	CO-Córdoba
A21GO000604	Blázquez Fuentes, Alfonso	1	ene	67	B-Integración Cuerpo Ejecutivo	Jef-Prov-Telecom	CO-Córdoba
A21GO000605	Martínez Arias, Fermín	1	ene	67	B-Integración Cuerpo Ejecutivo	Jef-Regnal-Telecom	AG-Alicante
A21GO000606	Azpeitia Gonzalo, Fernando	1	ene	67	B-Integración Cuerpo Ejecutivo	Centro-Telegrafos	LE-Vaquellina
A21GO000607	García Cerdá, Juan	1	ene	67	B-Integración Cuerpo Ejecutivo	SP	
A21GO000608	Beacós Soler José	1	ene	67	B-Integración Cuerpo Ejecutivo	Jef-Regnal-Telecom	BN-Barcelona
A21GO000609	Clemente Yagüe, Carmen	1	ene	67	B-Integración Cuerpo Ejecutivo	Jef-Regnal-Telecom	MD-Madrid
A21GO000610	Tola Rivero, María Josefa	1	ene	67	B-Integración Cuerpo Ejecutivo	Jef-Regnal-Telecom	ZG-Zaragoza
A21GO000611	Sánchez-Navarro, Laura	1	ene	67	B-Integración Cuerpo Ejecutivo	Jef-Regnal-Telecom	MA-Málaga
A21GO000612	Muñoz Roja, Ramer	1	ene	67	B-Integración Cuerpo Ejecutivo	Jef-Regnal-Telecom	MA-Málaga
A21GO000613	Cabeza Montero Isidro Eduardo	1	ene	67	B-Integración Cuerpo Ejecutivo	Jef-Regnal-Telecom	MD-Madrid
A21GO000614	Navarro Bejarano, Indalecio	1	ene	67	B-Integración Cuerpo Ejecutivo	Jef-Regnal-Telecom	MD-Madrid
A21GO000615	Potoc Cereceda, María del Pilar	1	ene	67	B-Integración Cuerpo Ejecutivo	Centro-Telegrafos	BU-Burgos
A21GO000616	Sánchez de la Mata, María Encarnación	1	ene	67	B-Integración Cuerpo Ejecutivo	Jef-Prov-Telecom	BU-Burgos
A21GO000617	Moreno Fillo, María Pilar	1	ene	67	B-Integración Cuerpo Ejecutivo	Jef-Regnal-Telecom	BU-Burgos
A21GO000618	Alcalde Inchausti, Juana	1	ene	67	B-Integración Cuerpo Ejecutivo	Jef-Regnal-Telecom	MU-Murcia
A21GO000619	García Vázquez José León	1	ene	67	B-Integración Cuerpo Ejecutivo	Jef-Regnal-Telecom	MA-Málaga
A21GO000620	García Ballesteros, Nicolás	1	ene	67	B-Integración Cuerpo Ejecutivo	Jef-Regnal-Telecom	MD-Madrid
A21GO000621	Ros Sanz, Gloria	1	ene	67	B-Integración Cuerpo Ejecutivo	Centro-Telegrafos	MU-Murcia
A21GO000622	Mariscal de Gante García Cebadera, Nicasio	1	ene	67	B-Integración Cuerpo Ejecutivo	Centro-Telegrafos	SA-Vitigudino
A21GO000623		1	ene	67	B-Integración Cuerpo Ejecutivo	EV	
						Centro-Telegrafos	JA-Murcia

A21GO000624	Sanz Herranz, Petra Encarnación	1 ene 67	B-Integración	Cuerpo	Ejecutivo	Jef-Regnal-Telecom	VL-Valencia.
A21GO000625	Carmona Martínez, María Concepción	1 ene 67	B-Integración	Cuerpo	Ejecutivo	DG-Correos-Telecom	MD-Madrid
A21GO000626	Rubio Burnes, Josefa	1 ene 67	B-Integración	Cuerpo	Ejecutivo	DG-Correos-Telecom	MD-Madrid
A21GO000627	Martín Sacristán González, José P.	1 ene 67	B-Integración	Cuerpo	Ejecutivo	Jef-Regnal-Telecom	VL-Valencia.
A21GO000628	Barcelón Martínez, Gonzalo	1 ene 67	B-Integración	Cuerpo	Ejecutivo	Jef-Regnal-Telecom	VL-Valencia.
A21GO000629	Remón Camacho, Amalia	1 ene 67	B-Integración	Cuerpo	Ejecutivo	Jef-Regnal-Telecom	BA-Badajoz.
A21GO000630	Barberá Ramón, José	1 ene 67	B-Integración	Cuerpo	Ejecutivo	Jef-Regnal-Telecom	MD-Madrid.
A21GO000631	Jorge Coll, José	1 ene 67	B-Integración	Cuerpo	Ejecutivo	Centro-Telegrafos	VL-E. Grao.
A21GO000632	Lacalle Escamilla, Julia	1 ene 67	B-Integración	Cuerpo	Ejecutivo	Jef-Regnal-Telecom	VL-Valencia.
A21GO000633	Riesco Hernández, María	1 ene 67	B-Integración	Cuerpo	Ejecutivo	Jef-Regnal-Telecom	MD-Madrid.
A21GO000634	Alvarez Tobar, María	1 ene 67	B-Integración	Cuerpo	Ejecutivo	Jef-Regnal-Telecom	MD-Madrid.
A21GO000635	Rizzo Valcarcel, José Luis	1 ene 67	B-Integración	Cuerpo	Ejecutivo	EV	
A21GO000636	Vallejo Aguado, Estanislao	1 ene 67	B-Integración	Cuerpo	Ejecutivo	Jef-Regnal-Telecom	MD-Madrid.
A21GO000637	García Caballero, Saturnino	1 ene 67	B-Integración	Cuerpo	Ejecutivo	Jef-Prov-Telecom	AC-Alicante.
A21GO000638	Barrera Ribo, Remigio	1 ene 67	B-Integración	Cuerpo	Ejecutivo	Centro-Telegrafos	LH-Lgramunt.
A21GO000639	Vázquez Gómez, José	1 ene 67	B-Integración	Cuerpo	Ejecutivo	Jef-Regnal-Telecom	ZG-Zaragoza
A21GO000640	Figueroa Piqueras, Manuel	1 ene 67	B-Integración	Cuerpo	Ejecutivo	Jef-Prov-Telecom	AL-Alicante.
A21GO000641	García Piza, Pablo	1 ene 67	B-Integración	Cuerpo	Ejecutivo	Jef-Regnal-Telecom	ZG-Zaragoza.
A21GO000642	Arrola Camacho, José María	1 ene 67	B-Integración	Cuerpo	Ejecutivo	Jef-Regnal-Telecom	SE-Sevilla.
A21GO000643	Luceño Guerrero, Ángela	1 ene 67	B-Integración	Cuerpo	Ejecutivo	Jef-Regnal-Telecom	MD-Madrid.
A21GO000644	Ibarrá Chicote, Ricardo	1 ene 67	B-Integración	Cuerpo	Ejecutivo	Jef-Regnal-Telecom	MD-Madrid.
A21GO000645	Moreno Alvarez, Elena Carmen	1 ene 67	B-Integración	Cuerpo	Ejecutivo	Jef-Prov-Telecom	PO-Vigo.
A21GO000646	García Pérez, Tomás	1 ene 67	B-Integración	Cuerpo	Ejecutivo	Jef-Regnal-Telecom	MD-Madrid.
A21GO000647	Diego Fernández Isabel de	1 ene 67	B-Integración	Cuerpo	Ejecutivo	Jef-Regnal-Telecom	MD-Madrid.
A21GO000648	Fuente González, María Concepción de la	1 ene 67	B-Integración	Cuerpo	Ejecutivo	Jef-Regnal-Telecom	MD-Madrid.
A21GO000649	Horcada Lizaso, Francisco Javier	1 ene 67	B-Integración	Cuerpo	Ejecutivo	Centro-Telegrafos	NA-Va. Carlos.
A21GO000650	García García, Diego	1 ene 67	B-Integración	Cuerpo	Ejecutivo	Jef-Prov-Telecom	CA-Cádiz
A21GO000651	Peral Beltrán, Isidro	1 ene 67	B-Integración	Cuerpo	Ejecutivo	Centro-Telegrafos	ZG-Magallón
A21GO000652	Obrador Serra, Patricio	1 ene 67	B-Integración	Cuerpo	Ejecutivo	EV	
A21GO000653	Campa Manaut, Buenaventura	1 ene 67	B-Integración	Cuerpo	Ejecutivo	Centro-Telegrafos	GT-Pungcedá.
A21GO000654	Pina Fernández, Faustino	1 ene 67	B-Integración	Cuerpo	Ejecutivo	Jef-Prov-Telecom	LE-León.
A21GO000655	Dominguez Navarrete, Ildefonso	1 ene 67	B-Integración	Cuerpo	Ejecutivo	Jef-Regnal-Telecom	MA-Málaga.
A21GO000656	Monmeneu Targa, Enrique	1 ene 67	B-Integración	Cuerpo	Ejecutivo	Jef-Regnal-Telecom	BN-Barcelona.
A21GO000657	García Castrillo, Manuel	1 ene 67	B-Integración	Cuerpo	Ejecutivo	Centro-Telegrafos	GR-Guadalupe.
A21GO000658	Rodríguez Esteban, Ildefonso	1 ene 67	B-Integración	Cuerpo	Ejecutivo	Centro-Telegrafos	TO-Escalona.
A21GO000659	Casanova Martínez, Encarnación	1 ene 67	B-Integración	Cuerpo	Ejecutivo	Jef-Prov-Telecom	TA-Tarragona.
A21GO000660	Verástegui Martínez, Federico	1 ene 67	B-Integración	Cuerpo	Ejecutivo	SP	
A21GO000661	Corcuera Hermosilla, Nicolás	1 ene 67	B-Integración	Cuerpo	Ejecutivo	Jef-Regnal-Telecom	MD-Madrid.
A21GO000662	García Rodríguez, Francisco	1 ene 67	B-Integración	Cuerpo	Ejecutivo	Jef-Prov-Telecom	HV-Huelva.
A21GO000664	González Morado, Angel	1 ene 67	B-Integración	Cuerpo	Ejecutivo	EV	
A21GO000666	Amado Rodríguez, Antonio María	1 ene 67	B-Integración	Cuerpo	Ejecutivo	EV	
A21GO000670	Oliván Joves, Concepción María Antonia	1 ene 67	B-Integración	Cuerpo	Ejecutivo	EV	
A21GO000671	Martín Forroza, María del Pilar	1 ene 67	B-Integración	Cuerpo	Ejecutivo	EV	
A21GO000672	Jordan Cartello, María	1 ene 67	B-Integración	Cuerpo	Ejecutivo	EV	
A21GO000674	Galán García, Margarita	1 ene 67	B-Integración	Cuerpo	Ejecutivo	EV	
A21GO000676	Moreno Tena, María de los Angeles	1 ene 67	B-Integración	Cuerpo	Ejecutivo	Jef-Prov-Telecom	TA-Tarragona.
A21GO000682	Cámara Molina, Josefa	1 ene 67	B-Integración	Cuerpo	Ejecutivo	EV	
A21GO000684	Pinilla Monclús, María del Carmen	1 ene 67	B-Integración	Cuerpo	Ejecutivo	EV	
A21GO000686	Pereda Irujiaga, Julia	1 ene 67	B-Integración	Cuerpo	Ejecutivo	EV	
A21GO000689	García García, Agustina	1 ene 67	B-Integración	Cuerpo	Ejecutivo	EV	
A21GO000691	Méndez Encina, María del Carmen	1 ene 67	B-Integración	Cuerpo	Ejecutivo	Centro-Telegrafos	MA-Fuengirola.
A21GO000694	Errastu García, María Encarnación	1 ene 67	B-Integración	Cuerpo	Ejecutivo	EV	
A21GO000697	Rodríguez Luaces, Purificación	1 ene 67	B-Integración	Cuerpo	Ejecutivo	EV	
A21GO000700	Barbod Domingo, María Cristina	1 ene 67	B-Integración	Cuerpo	Ejecutivo	EV	
A21GO000701	Barón Terés, Laura	1 ene 67	B-Integración	Cuerpo	Ejecutivo	EV	
A21GO000702	Ferrer Utiaga de Vivar, Manuel	1 ene 67	B-Integración	Cuerpo	Ejecutivo	EV	
A21GO000706	Pinilla Monclús, María Lourdes	1 ene 67	B-Integración	Cuerpo	Ejecutivo	EV	
A21GO000708	Bohigas Arroyo, Josefa	1 ene 67	B-Integración	Cuerpo	Ejecutivo	EV	
A21GO000710	Galaz Ruiz, Antonia	1 ene 67	B-Integración	Cuerpo	Ejecutivo	EV	
A21GO000713	González-Rico González-Rico, María Luisa	1 ene 67	B-Integración	Cuerpo	Ejecutivo	EV	
A21GO000715	Sánchez Sánchez, José Lope	1 ene 67	B-Integración	Cuerpo	Ejecutivo	EV	
A21GO000718	Martínez López Rosario	1 ene 67	B-Integración	Cuerpo	Ejecutivo	EV	
A21GO000720	Hernández Hernandez, Afrodísio	1 ene 67	B-Integración	Cuerpo	Ejecutivo	EV	
A21GO000726	Molina Guzman, María	1 ene 67	B-Integración	Cuerpo	Ejecutivo	EV	
A21GO000727	Romero Fernández, María Mercedes	1 ene 67	B-Integración	Cuerpo	Ejecutivo	EV	
A21GO000728	Calvo Cascojuela, María Josefa	1 ene 67	B-Integración	Cuerpo	Ejecutivo	EV	
A21GO000730	Carbajal Pérez, Moisés	1 ene 67	B-Integración	Cuerpo	Ejecutivo	EV	
A21GO000735	Palacios Santodomingo, Teresa	1 ene 67	B-Integración	Cuerpo	Ejecutivo	EV	
A21GO000738	Rodríguez Peña, María de los Angeles	1 ene 67	B-Integración	Cuerpo	Ejecutivo	Jef-Prov-Telecom	SA-Salamanca.
A21GO000739	López Tarazona, María del Carmen	1 ene 67	B-Integración	Cuerpo	Ejecutivo	EV	

Número de Registro de Personal	Apellidos y nombre	Fecha de la resolución			Contenido de la resolución	servicio en que está destinado	PROVINCIA localidac
		D	M	A			
A21CO000744	Sanmartín Mesones, Felisa	1	ene	67	B-Integración Cuerpo Ejecutivo	EV	
A21CO000747	San José Gómez, María del Pilar	1	ene	67	B-Integración Cuerpo Ejecutivo	EV	
A21GO000748	Castelao Bernárdez, Antonio	1	ene	67	B-Integración Cuerpo Ejecutivo	EV	
A21CO000750	Cid Delgado, Manuel del	1	ene	67	B-Integración Cuerpo Ejecutivo	EV	
A21GO000751	San Adrián Zozaya, Evarista	1	ene	67	B-Integración Cuerpo Ejecutivo	Jef-Prov-Telecom	GP-San Sebastián
A21GO000752	Rodríguez de Castro, María del Rosario	1	ene	67	B-Integración Cuerpo Ejecutivo	EV	
A21GO000753	Ramírez García Marrón, Isabel	1	ene	67	B-Integración Cuerpo Ejecutivo	EV	
A21GO000755	Benítez Berlanga, Francisco	1	ene	67	B-Integración Cuerpo Ejecutivo	EV	
A21GO000756	Antón Ezpeleta, Pedro	1	ene	67	B-Integración Cuerpo Ejecutivo	EV	
A21GO000758	Sánchez Huerta, Petra María	1	ene	67	B-Integración Cuerpo Ejecutivo	EV	
A21GO000760	Roda Galeote, Manuel	1	ene	67	B-Integración Cuerpo Ejecutivo	EV	
A21GO000761	Donet Sánchez, Dionisio	1	ene	67	B-Integración Cuerpo Ejecutivo	EV	
A21CO000762	Llamas Santana, María Almudena	1	ene	67	B-Integración Cuerpo Ejecutivo	EV	
A21GO000763	Herrández Gómez, Vicenta	1	ene	67	B-Integración Cuerpo Ejecutivo	EV	
A21CO000764	Pérez Sanza, Tomás	1	ene	67	B-Integración Cuerpo Ejecutivo	Centro-Telegrafos	VZ-Portugalete
A21GO000765	Herreras Rodríguez, Julián	1	ene	67	B-Integración Cuerpo Ejecutivo	Jef-Regnal-Telecom	TF-Tenerrife
A21GO000766	Añino Santolo, Balbina	1	ene	67	B-Integración Cuerpo Ejecutivo	Jef-Regnal-Telecom	VA-Valladolid
A21CO000767	Terron Lambra, César	1	ene	67	B-Integración Cuerpo Ejecutivo	Jef-Regnal-Telecom	GP-San Sebastián
A21GO000768	Alcover Gralla, María Josefa	1	ene	67	B-Integración Cuerpo Ejecutivo	Centro-Telegrafos	GP-Caceres
A21CO000769	Segura Arias, María Mercedes	1	ene	67	B-Integración Cuerpo Ejecutivo	Jef-Regnal-Telecom	BA-Cast.Blanco
A21CO000770	Tola Rivero, María Dolores	1	ene	67	B-Integración Cuerpo Ejecutivo	Jef-Regnal-Telecom	SE-Sevilla
A21CO000771	Pérez Blanca, Francisco	1	ene	67	B-Integración Cuerpo Ejecutivo	Jef-Regnal-Telecom	VL-Valencia
A21GO000772	Arjona Soto, María Concepción	1	ene	67	B-Integración Cuerpo Ejecutivo	Jef-Regnal-Telecom	CC-Córdoba
A21GO000773	Bel Loste, Felisa	1	ene	67	B-Integración Cuerpo Ejecutivo	Jef-Regnal-Telecom	CA-Ceuta
A21GO000775	Camacho Vascon, María Dolores	1	ene	67	B-Integración Cuerpo Ejecutivo	Jef-Regnal-Telecom	TF-Tenerrife
A21GO000776	González Montserrat, María Carmen	1	ene	67	B-Integración Cuerpo Ejecutivo	Jef-Regnal-Telecom	ZG-Zaragoza
A21GO000777	Izquierdo Rodríguez, Eduardo	1	ene	67	B-Integración Cuerpo Ejecutivo	DG-Correas-Telecom	MD-Madrid
A21GO000778	Blasco Carreras, José	1	ene	67	B-Integración Cuerpo Ejecutivo	Centro-Telegrafos	HU-Barbastro
A21GO000779	Arines Avila, Isabel	1	ene	67	B-Integración Cuerpo Ejecutivo	Jef-Regnal-Telecom	VA-Valladolid
A21GO000780	García Esteban, Ana María	1	ene	67	B-Integración Cuerpo Ejecutivo	Jef-Regnal-Telecom	BN-Barcelona
A21GO000781	López Martín, Cirilo	1	ene	67	B-Integración Cuerpo Ejecutivo	DG-Correas-Telecom	VZ-Bilbao
A21GO000782	Alvarez-Marzáneda Vez, Azela	1	ene	67	B-Integración Cuerpo Ejecutivo	Centro-Telegrafos	MD-Madrid
A21GO000783	Rey Fernández, Andrés del	1	ene	67	B-Integración Cuerpo Ejecutivo	Jef-Regnal-Telecom	CC-Navas Madro
A21GO000784	Vicente San Martín, María Covadonga	1	ene	67	B-Integración Cuerpo Ejecutivo	Jef-Regnal-Telecom	O-Vigo
A21GO000785	Benavente Carral, Ubaldo	1	ene	67	B-Integración Cuerpo Ejecutivo	Jef-Regnal-Telecom	MD-Madrid
A21GO000786	Ojea Ruiz, César	1	ene	67	B-Integración Cuerpo Ejecutivo	Jef-Regnal-Telecom	MD-Madrid
A21GO000787	Azpelta Gonzalo, Pedro	1	ene	67	B-Integración Cuerpo Ejecutivo	Jef-Regnal-Telecom	MD-Madrid
A21GO000788	Roda Galeote, Jesús	1	ene	67	B-Integración Cuerpo Ejecutivo	Jef-Regnal-Telecom	MD-Madrid
A21CO000789	García de la Pedrosa Campoy, María de los Dolores	1	ene	67	B-Integración Cuerpo Ejecutivo	Jef-Regnal-Telecom	MD-Madrid
A21CO000790	Arrolin Gil, Gaspar	1	ene	67	B-Integración Cuerpo Ejecutivo	Centro-Telegrafos	AC-Sax
A21GO000791	Rodán Vives, María Luisa Ana C.	1	ene	67	B-Integración Cuerpo Ejecutivo	Jef-Regnal-Telecom	CC-Las Palmas
A21GO000792	Davalillo Ruiz, Conrado Guillermo	1	ene	67	B-Integración Cuerpo Ejecutivo	Centro-Telegrafos	LO-Torrejilla C.
A21GO000793	Sala Cardona, José	1	ene	67	B-Integración Cuerpo Ejecutivo	Centro-Telegrafos	BL-S. Antonio A.
A21GO000794	Gimeno Algara, Juan	1	ene	67	B-Integración Cuerpo Ejecutivo	Jef-Regnal-Telecom	PO-Vigo
A21GO000795	Tarquís Parliña, Fabian	1	ene	67	B-Integración Cuerpo Ejecutivo	Jef-Regnal-Telecom	TF-Tenerrife
A21GO000796	Alenparte A.Gn. José	1	ene	67	B-Integración Cuerpo Ejecutivo	Jef-Regnal-Telecom	PO-Vigo
A21GO000797	Montesinos Blanco, José Luis	1	ene	67	B-Integración Cuerpo Ejecutivo	Jef-Regnal-Telecom	ON-Coruña
A21GO000798	Blanco Sagredo, Concepción	1	ene	67	B-Integración Cuerpo Ejecutivo	Jef-Regnal-Telecom	MD-Madrid
A21CO000799	Segura Arias, Julia	1	ene	67	B-Integración Cuerpo Ejecutivo	Jef-Regnal-Telecom	CC-Caceres
A21CO000801	Novoa Sánchez, María Asunción	1	ene	67	B-Integración Cuerpo Ejecutivo	Jef-Regnal-Telecom	MD-Madrid
A21CO000802	Valín Vázquez, Alicia	1	ene	67	B-Integración Cuerpo Ejecutivo	Jef-Regnal-Telecom	MD-Madrid
A21CO000803	Lamaz Pérez, Hilario	1	ene	67	B-Integración Cuerpo Ejecutivo	Centro-Telegrafos	HU-Jaca
A21GO000804	Fernández González, Enrique	1	ene	67	B-Integración Cuerpo Ejecutivo	Jef-Regnal-Telecom	GC-Las Palmas
A21GO000805	Cordocillo Camillari, María Rosario	1	ene	67	B-Integración Cuerpo Ejecutivo	Jef-Regnal-Telecom	SE-Sevilla
A21GO000806	Martínez Moreno, Rafael	1	ene	67	B-Integración Cuerpo Ejecutivo	Centro-Telegrafos	GR-Huescar
A21GO000807	García García, Juan José	1	ene	67	B-Integración Cuerpo Ejecutivo	Centro-Telegrafos	MU-Totana
A21GO000808	Acózar Contreras, María Rosa	1	ene	67	B-Integración Cuerpo Ejecutivo	DG-Correas-Telecom	MD-Madrid
A21CO000809	López Rivelles, Pilar	1	ene	67	B-Integración Cuerpo Ejecutivo	Jef-Regnal-Telecom	MD-Madrid
A21GO000810	Medrano de Gracia, Gregorio	1	ene	67	B-Integración Cuerpo Ejecutivo	Jef-Regnal-Telecom	MD-Madrid
A21GO000811	Carmona Esteban, Rafael	1	ene	67	B-Integración Cuerpo Ejecutivo	Jef-Regnal-Telecom	MD-Madrid
A21GO000812	Mellado Manzano, Francisco José	1	ene	67	B-Integración Cuerpo Ejecutivo	Jef-Regnal-Telecom	GR-Granada
A21GO000813	Benito Abad, Constantino	1	ene	67	B-Integración Cuerpo Ejecutivo	Centro-Telegrafos	MD-Torrelodones
A21GO000814	Alonso Hernández, Carlos	1	ene	67	B-Integración Cuerpo Ejecutivo	Jef-Regnal-Telecom	CA-Cádiz

A21GO000815	Garcés García, Tomás	1 ene 67	B-Integración	Cuerpo	Ejecutivo	Jef-Regnal-Telecom	MD-Madrid.
A21GO000816	Pastor Camarena, Manuel	1 ene 67	B-Integración	Cuerpo	Ejecutivo	Centro-Telégrafos	VL-Paterna.
A21GO000817	Quessada Urda, Juan	1 ene 67	B-Integración	Cuerpo	Ejecutivo	Centro-Telégrafos	MA-Vélez-Málaga.
A21GO000818	López Badía, Carmen	1 ene 67	B-Integración	Cuerpo	Ejecutivo	Jef-Regnal-Telecom	TF-Tenerife.
A21GO000819	Alonso Peña, Antonio	1 ene 67	B-Integración	Cuerpo	Ejecutivo	Centro-Telégrafos	LE-Bembibre.
A21GO000820	Gaya Escobar, Rosa	1 ene 67	B-Integración	Cuerpo	Ejecutivo	Jef-Regnal-Telecom	VL-Valencia.
A21GO000822	Torre Alhama, Antonio de la	1 ene 67	B-Integración	Cuerpo	Ejecutivo	SP.	
A21GO000823	Esteban García, José María	1 ene 67	B-Integración	Cuerpo	Ejecutivo	Jef-Regnal-Telecom	VA-Valladolid.
A21GO000824	Romero Bernardo, Antonio	1 ene 67	B-Integración	Cuerpo	Ejecutivo	Jef-Prov-Telecom	ZA-Zamora.
A21GO000825	Villamandos Cabrera, Fernando	1 ene 67	B-Integración	Cuerpo	Ejecutivo	Jef-Regnal-Telecom	TF-Tenerife.
A21GO000826	Amuedo Forcada, Rafael de	1 ene 67	B-Integración	Cuerpo	Ejecutivo	Jef-Prov-Telecom	CA-Ceuta.
A21GO000827	Reyes Rodríguez, Felipe	1 ene 67	B-Integración	Cuerpo	Ejecutivo	DG-Correos-Telecom	MD-Madrid.
A21GO000828	Gil Alonso, María Luisa	1 ene 67	B-Integración	Cuerpo	Ejecutivo	Jef-Prov-Telecom	BU-Burgos.
A21GO000829	Bolinches Bolinches, Juan	1 ene 67	B-Integración	Cuerpo	Ejecutivo	Jef-Regnal-Telecom	VL-Valencia.
A21GO000830	Casas de los Reyes, Joaquín	1 ene 67	B-Integración	Cuerpo	Ejecutivo	Jef-Prov-Telecom	CA-Cádiz.
A21GO000831	Elorriaga Meléndez, María Llanos	1 ene 67	B-Integración	Cuerpo	Ejecutivo	Jef-Regnal-Telecom	MD-Madrid.
A21GO000832	Morán Nava, María Luz	1 ene 67	B-Integración	Cuerpo	Ejecutivo	Jef-Prov-Telecom	LE-León.
A21GO000833	Calvo Coscojuela, María del Carmen	1 ene 67	B-Integración	Cuerpo	Ejecutivo	Jef-Prov-Telecom	GP-San Sebastián.
A21GO000834	Orozco Cagliao, Julio	1 ene 67	B-Integración	Cuerpo	Ejecutivo	Jef-Regnal-Telecom	CN-Coruña.
A21GO000835	Rodríguez Sánchez, María del Pilar	1 ene 67	B-Integración	Cuerpo	Ejecutivo	Jef-Prov-Telecom	CO-Córdoba.
A21GO000836	Ramírez de Agullera Fernández, Manuel	1 ene 67	B-Integración	Cuerpo	Ejecutivo	Jef-Regnal-Telecom	SE-Sevilla.
A21GO000837	Conejo García, María Concepción	1 ene 67	B-Integración	Cuerpo	Ejecutivo	Jef-Regnal-Telecom	TF-Tenerife.
A21GO000838	Llanos Felipe, Alfredo	1 ene 67	B-Integración	Cuerpo	Ejecutivo	Centro-Telégrafos	TF-La Laguna.
A21GO000839	Lezeano Izquierdo, Juan	1 ene 67	B-Integración	Cuerpo	Ejecutivo	Jef-Prov-Telecom	MU-Cartagena.
A21GO000840	Rubio Cíner, Salvador	1 ene 67	B-Integración	Cuerpo	Ejecutivo	Jef-Regnal-Telecom	MU-Murcia.
A21GO000841	Alonso Alvarez, Nicolás	1 ene 67	B-Integración	Cuerpo	Ejecutivo	Jef-Prov-Telecom	OV-Oviedo.
A21GO000842	Rodríguez Chacón, Cruz	1 ene 67	B-Integración	Cuerpo	Ejecutivo	Jef-Prov-Telecom	HV-Huelva.
A21GO000843	Lacal Almenar, María Teresa	1 ene 67	B-Integración	Cuerpo	Ejecutivo	Jef-Regnal-Telecom	VL-Valencia.
A21GO000844	Gañ Rodríguez, Manuel	1 ene 67	B-Integración	Cuerpo	Ejecutivo	Centro-Telégrafos	NA-Los Cerros.
A21GO000845	López Herrero, Tomás	1 ene 67	B-Integración	Cuerpo	Ejecutivo	Centro-Telégrafos	CS-Alcaísa Chisv.
A21GO000846	Fernández Horeno, Enrique	1 ene 67	B-Integración	Cuerpo	Ejecutivo	Jef-Regnal-Telecom	CN-Coruña.
A21GO000847	Cabello Paniagua, Honorato	1 ene 67	B-Integración	Cuerpo	Ejecutivo	Jef-Regnal-Telecom	MD-Madrid.
A21GO000848	Fernández Moreno, María Concepción	1 ene 67	B-Integración	Cuerpo	Ejecutivo	Jef-Regnal-Telecom	MD-Madrid.
A21GO000849	Pérez Sánchez, Eliso	1 ene 67	B-Integración	Cuerpo	Ejecutivo	Jef-Prov-Telecom	SA-Salamanca.
A21GO000850	Moreno Rubio, Manuel Pascual	1 ene 67	B-Integración	Cuerpo	Ejecutivo	Jef-Regnal-Telecom	MD-Madrid.
A21GO000851	Martín Santos, Gonzalo	1 ene 67	B-Integración	Cuerpo	Ejecutivo	Jef-Prov-Telecom	PA-Palencia.
A21GO000852	García-Navas Cantos, Josefa Enriqueta	1 ene 67	B-Integración	Cuerpo	Ejecutivo	Jef-Regnal-Telecom	MD-Madrid.
A21GO000854	Valera González, María Teresa	1 ene 67	B-Integración	Cuerpo	Ejecutivo	Jef-Prov-Telecom	AI-Almería.
A21GO000855	Sorzano Sambeat, José	1 ene 67	B-Integración	Cuerpo	Ejecutivo	Jef-Regnal-Telecom	VI-Valencia.
A21GO000856	Angosto Pinto, Luisa	1 ene 67	B-Integración	Cuerpo	Ejecutivo	DG-Correos-Telecom	MD-Madrid.
A21GO000857	Ballonga Caverro, María Pilar	1 ene 67	B-Integración	Cuerpo	Ejecutivo	Jef-Prov-Telecom	HU-Huesca.
A21GO000858	Polo García-Villoslada, María Pilar	1 ene 67	B-Integración	Cuerpo	Ejecutivo	EV.	
A21GO000859	Campos Jiménez, Agapito	1 ene 67	B-Integración	Cuerpo	Ejecutivo	Jef-Regnal-Telecom	BN-Barcelona.
A21GO000860	Martínez Escudero, José María	1 ene 67	B-Integración	Cuerpo	Ejecutivo	Jef-Regnal-Telecom	MD-Madrid.
A21GO000861	Escobés Solana, María Esther	1 ene 67	B-Integración	Cuerpo	Ejecutivo	DG-Correos-Telecom	MD-Madrid.
A21GO000862	Martín Cui, Josefa	1 ene 67	B-Integración	Cuerpo	Ejecutivo	DG-Correos-Telecom	MD-Madrid.
A21GO000863	González Herranz, María Sagrario	1 ene 67	B-Integración	Cuerpo	Ejecutivo	Jef-Prov-Telecom	SG-Segovia.
A21GO000864	Pérez Pérez, María del Carmen	1 ene 67	B-Integración	Cuerpo	Ejecutivo	EV.	
A21GO000865	Hernando Fernández, María Cruz	1 ene 67	B-Integración	Cuerpo	Ejecutivo	DG-Correos-Telecom	MD-Madrid.
A21GO000866	Hernández Monleón, Angel	1 ene 67	B-Integración	Cuerpo	Ejecutivo	Jef-Regnal-Telecom	MD-Madrid.
A21GO000867	Tevar López, Manuela	1 ene 67	B-Integración	Cuerpo	Ejecutivo	DG-Correos-Telecom	MD-Madrid.
A21GO000868	Gutiérrez de Palma, José Félix	1 ene 67	B-Integración	Cuerpo	Ejecutivo	DG-Correos-Telecom	MD-Madrid.
A21GO000869	Díaz del Río, Eadio	1 ene 67	B-Integración	Cuerpo	Ejecutivo	Jef-Prov-Telecom	AB-Albacete.
A21GO000870	Quiros García, Elena	1 ene 67	B-Integración	Cuerpo	Ejecutivo	Jef-Regnal-Telecom	MD-Madrid.
A21GO000871	García Alvarez, Rosa	1 ene 67	B-Integración	Cuerpo	Ejecutivo	DG-Correos-Telecom	MD-Madrid.
A21GO000872	Molera Santos, Aurora	1 ene 67	B-Integración	Cuerpo	Ejecutivo	Jef-Regnal-Telecom	BN-Barcelona.
A21GO000873	Cabezas Rivera, Justo Angel	1 ene 67	B-Integración	Cuerpo	Ejecutivo	DG-Correos-Telecom	MD-Madrid.
A21GO000874	Benito Cano de Santayana, Angela	1 ene 67	B-Integración	Cuerpo	Ejecutivo	EV.	
A21GO000876	Diez González, Elisa	1 ene 67	B-Integración	Cuerpo	Ejecutivo	Jef-Prov-Telecom	OV-Oñor.
A21GO000875	Gómez Tello, Joaquín	1 ene 67	B-Integración	Cuerpo	Ejecutivo	Centro-Telégrafos	AC-Campello.
A21GO000877	Méndez Meneses, Luis Julián	1 ene 67	B-Integración	Cuerpo	Ejecutivo	Jef-Regnal-Telecom	MD-Madrid.
A21GO000878	Martín Moya, Eusebio	1 ene 67	B-Integración	Cuerpo	Ejecutivo	Jef-Regnal-Telecom	BN-Barcelona.
A21GO000879	Berdión Matos, María Angeles	1 ene 67	B-Integración	Cuerpo	Ejecutivo	Centro-Telégrafos	AB-Villarrobledo.
A21GO000880	Martínez Guerrero, Angel	1 ene 67	B-Integración	Cuerpo	Ejecutivo	Centro-Telégrafos	VL-Torrente.
A21GO000881	González Alonso Josefa	1 ene 67	B-Integración	Cuerpo	Ejecutivo	DG-Correos-Telecom	MD-Madrid.
A21GO000882	Peris Monzó, María	1 ene 67	B-Integración	Cuerpo	Ejecutivo	Jef-Regnal-Telecom	VL-Valencia.
A21GO000883	Gutiérrez López, Pedro	1 ene 67	B-Integración	Cuerpo	Ejecutivo	Jef-Regnal-Telecom	BN-Barcelona.
A21GO000884	Bartolomé Moreno, Felisa	1 ene 67	B-Integración	Cuerpo	Ejecutivo	Jef-Regnal-Telecom	MD-Madrid.
A21GO000885	Hidalgo Manzanares, Manuel	1 ene 67	B-Integración	Cuerpo	Ejecutivo	Jef-Regnal-Telecom	MD-Madrid.
A21GO000886	Soriano Adsuar, Luis José	1 ene 67	B-Integración	Cuerpo	Ejecutivo	Jef-Regnal-Telecom	MD-Madrid.
A21GO000887	Lafuente López, Ofelia	1 ene 67	B-Integración	Cuerpo	Ejecutivo	EV.	

Número de Registro de Personal	Apellidos y nombre	Fecha de la resolución			Contenido de la resolución	Servicio en que está destinado	Provincia y localidad
		D.	M.	A.			
A21GO000838	Real Herráez, María Inés	1	ene	67	B-Integración Cuerpo Ejecutivo	Jef-Prov-Telecom	TO-Toledo.
A21GO000839	Pérez Giménez, Manuel	1	ene	67	B-Integración Cuerpo Ejecutivo	Centro-Telégrafos	JA-Alcalá Real.
A21GO000890	Pérez Junquera, María Candelas	1	ene	67	B-Integración Cuerpo Ejecutivo	Jef-Regnal-Telecom	VZ-Bilbao.
A21GO000891	Sanz Martínez, German	1	ene	67	B-Integración Cuerpo Ejecutivo	Centro-Telégrafos	GU-Molina Arag.
A21GO000892	Auñón Seguí, Constanancio	1	ene	67	B-Integración Cuerpo Ejecutivo	Jef-Prov-Telecom	CU-Cuenca.
A21GO000893	Insa Ramca, Paulina	1	ene	67	B-Integración Cuerpo Ejecutivo	Jef-Prov-Telecom	AC-Alicante.
A21GO000894	García-Navas Cantos, María Jesús	1	ene	67	B-Integración Cuerpo Ejecutivo	DG-Correos-Telecom	MD-Madrid.
A21GO000895	Cortés Lloret, Joaquín	1	ene	67	B-Integración Cuerpo Ejecutivo	SP.	
A21GO000896	Novoa Manzano, Antonio	1	ene	67	B-Integración Cuerpo Ejecutivo	Jef-Regnal-Telecom	MD-Madrid.
A21GO000897	Pardo Cubillas, Ana María	1	ene	67	B-Integración Cuerpo Ejecutivo	Jef-Regnal-Telecom	MD-Madrid.
A21GO000898	Capdevila de Guillerma, María Angeles	1	ene	67	B-Integración Cuerpo Ejecutivo	DG-Correos-Telecom	MD-Madrid.
A21GO000899	Barranco Biedma, Amalia	1	ene	67	B-Integración Cuerpo Ejecutivo	DG-Correos-Telecom	MD-Madrid.
A21GO000900	Seguí García, Ange.	1	ene	67	B-Integración Cuerpo Ejecutivo	Jef-Prov-Telecom	CU-Cuenca.
A21GO000901	Gómez Giménez, Heliodoro	1	ene	67	B-Integración Cuerpo Ejecutivo	Centro-Telégrafos	CR-Puertollano.
A21GO000902	Carreras Machi Torres, Carmen	1	ene	67	B-Integración Cuerpo Ejecutivo	EV	
A21GO000903	García García, Otilia	1	ene	67	B-Integración Cuerpo Ejecutivo	Jef-Prov-Telecom	OV-Oviedo.
A21GO000904	Eguía Budiño, María	1	ene	67	B-Integración Cuerpo Ejecutivo	Jef-Prov-Telecom	PO-Vigo.
A21GO000905	García Besuila, Julia	1	ene	67	B-Integración Cuerpo Ejecutivo	Jef-Regnal-Telecom	MD-Madrid.
A21GO000906	Ortega Quintano, Luis	1	ene	67	B-Integración Cuerpo Ejecutivo	Jef-Regnal-Telecom	MD-Madrid.
A21GO000907	Felipe Sanjuán, María del Carmen	1	ene	67	B-Integración Cuerpo Ejecutivo	Jef-Regnal-Telecom	VZ-Bilbao.
A21GO000908	Mondria Guasi, María	1	ene	67	B-Integración Cuerpo Ejecutivo	Jef-Regnal-Telecom	BN-Barcelona.
A21GO000909	Jiménez Usen, Antonio	1	ene	67	B-Integración Cuerpo Ejecutivo	Jef-Prov-Telecom	JA-Jaen.
A21GO000910	Villaseca Hernández, Nicolás	1	ene	67	B-Integración Cuerpo Ejecutivo	Jef-Regnal-Telecom	MD-Madrid.
A21GO000911	Morales Aguilar, Victoria	1	ene	67	B-Integración Cuerpo Ejecutivo	Jef-Regnal-Telecom	VL-Valencia.
A21GO000912	Piñuela Piñuela, María Luisa	1	ene	67	B-Integración Cuerpo Ejecutivo	Centro-Telégrafos	MD-Villalba C.
A21GO000913	Gutiérrez Rincón, María del Carmen	1	ene	67	B-Integración Cuerpo Ejecutivo	DG-Correos-Telecom	MD-Madrid.
A21GO000914	Jordán Santos, María Josefa	1	ene	67	B-Integración Cuerpo Ejecutivo	DG-Correos-Telecom	MD-Madrid.
A21GO000915	Alvarez López, Orlando	1	ene	67	B-Integración Cuerpo Ejecutivo	Jef-Prov-Telecom	LE-León.
A21GO000916	Martínez García, Domingo	1	ene	67	B-Integración Cuerpo Ejecutivo	Jef-Prov-Telecom	OV-Gijón.
A21GO000917	Plasencia Díez, Felipe B. Luciano	1	ene	67	B-Integración Cuerpo Ejecutivo	Centro-Telégrafos	MD-Navalcarnero.
A21GO000918	Sealuz Alonso, Clemente José	1	ene	67	B-Integración Cuerpo Ejecutivo	Centro-Telégrafos	BU-Brivesca.
A21GO000919	Pérez Grande, Amador	1	ene	67	B-Integración Cuerpo Ejecutivo	Jef-Prov-Telecom	LO-Logroño.
A21GO000920	Minguez Sousa, José	1	ene	67	B-Integración Cuerpo Ejecutivo	Jef-Prov-Telecom	OR-Orense.
A21GO000921	Gómez Muñoz, Deogracias	1	ene	67	B-Integración Cuerpo Ejecutivo	Jef-Prov-Telecom	AC-Alicante.
A21GO000922	Noguera Rodríguez, Leocadia	1	ene	67	B-Integración Cuerpo Ejecutivo	DG-Correos-Telecom	MD-Madrid.
A21GO000923	Jurado Amor, María Purificación	1	ene	67	B-Integración Cuerpo Ejecutivo	Jef-Regnal-Telecom	BA-Badajoz.
A21GO000924	Bonet Azorin, Carmen	1	ene	67	B-Integración Cuerpo Ejecutivo	DG-Correos-Telecom	MD-Madrid.
A21GO000925	Lobo Martín, Pablo	1	ene	67	B-Integración Cuerpo Ejecutivo	Jef-Regnal-Telecom	MD-Madrid.
A21GO000926	Firvida Hernández, Mercedes	1	ene	67	B-Integración Cuerpo Ejecutivo	EV	
A21GO000927	Maestre de la Barrera, Narcisa	1	ene	67	B-Integración Cuerpo Ejecutivo	Jef-Regnal-Telecom	MD-Madrid.
A21GO000928	Serrano Vaquero Angel	1	ene	67	B-Integración Cuerpo Ejecutivo	Centro-Telégrafos	TO-Villacañas.
A21GO000929	Sobrino Requena, Miguel Florencio	1	ene	67	B-Integración Cuerpo Ejecutivo	Centro-Telégrafos	CR-Socuéllamos.
A21GO000930	López de la Lama, María Mercedes	1	ene	67	B-Integración Cuerpo Ejecutivo	Jef-Regnal-Telecom	VL-Valencia.
A21GO000931	Ramírez de la Cruz, Antonio	1	ene	67	B-Integración Cuerpo Ejecutivo	Jef-Regnal-Telecom	BA-Badajoz.
A21GO000932	Pérez de Tudela Eusebio, Angela	1	ene	67	B-Integración Cuerpo Ejecutivo	Centro-Telégrafos	CR-Daimiel.
A21GO000933	Pedro Bahón, Donato de	1	ene	67	B-Integración Cuerpo Ejecutivo	Centro-Telégrafos	GU-Sigüenza.
A21GO000934	Alegre Manzanera, Joaquín	1	ene	67	B-Integración Cuerpo Ejecutivo	Jef-Regnal-Telecom	VL-Valencia.
A21GO000935	Abad Martínez, Joaquín	1	ene	67	B-Integración Cuerpo Ejecutivo	Jef-Regnal-Telecom	VL-Valencia.
A21GO000936	Ruiz Matellano, Catalina C.	1	ene	67	B-Integración Cuerpo Ejecutivo	Jef-Regnal-Telecom	MD-Madrid.
A21GO000937	Alvarez Gómez, Egidio	1	ene	67	B-Integración Cuerpo Ejecutivo	Jef-Regnal-Telecom	MD-Madrid.
A21GO000938	Prada García, Salvadora	1	ene	67	B-Integración Cuerpo Ejecutivo	Centro-Telégrafos	LE-Astorga.
A21GO000939	Hernández Cabeza-Olías, Amalia María de la Concepción	1	ene	67	B-Integración Cuerpo Ejecutivo	Centro-Telégrafos	TO-Mora.
A21GO000940	López Illanes, Manuel	1	ene	67	B-Integración Cuerpo Ejecutivo	Jef-Regnal-Telecom	CN-Coruña.
A21GO000941	Sotés Orella, María Elena	1	ene	67	B-Integración Cuerpo Ejecutivo	Jef-Regnal-Telecom	NA-Pamplona.
A21GO000942	Gutiérrez García, Fortunata	1	ene	67	B-Integración Cuerpo Ejecutivo	Jef-Regnal-Telecom	MD-Madrid.
A21GO000943	Martínez Rivera, Luisa	1	ene	67	B-Integración Cuerpo Ejecutivo	DG-Correos-Telecom	MD-Madrid.
A21GO000944	Roldán Bermejo, José Miguel	1	ene	67	B-Integración Cuerpo Ejecutivo	Jef-Regnal-Telecom	MD-Madrid.
A21GO000945	Viana Irazzo, Damasa	1	ene	67	B-Integración Cuerpo Ejecutivo	Jef-Regnal-Telecom	MD-Madrid.
A21GO000946	Chamarro Giménez, Angeles	1	ene	67	B-Integración Cuerpo Ejecutivo	DG-Correos-Telecom	MD-Madrid.
A21GO000947	Herranz Ceballos, Abilia	1	ene	67	B-Integración Cuerpo Ejecutivo	DG-Correos-Telecom	MD-Madrid.
A21GO000948	Gallego Campos, Petronilo Fernando	1	ene	67	B-Integración Cuerpo Ejecutivo	Jef-Regnal-Telecom	MD-Madrid.
A21GO000949	Ramos Ronderos, Octavio	1	ene	67	B-Integración Cuerpo Ejecutivo	Jef-Regnal-Telecom	MD-Madrid.
A21GO000950	Crespillo Escalona, Juan	1	ene	67	B-Integración Cuerpo Ejecutivo	Jef-Regnal-Telecom	MA-Málaga.

A21GO000951	Francés Cañizares, Tomás	1 ene 67	B-Integración	Cuerpo	Ejecutivo	Jef-Prov-Telecom	NA-Pamplona,
A21GO000952	Sequi García, Fernina	1 ene 67	B-Integración	Cuerpo	Ejecutivo	Centro-Telégrafos	CU-Cañete,
A21GO000953	Alvarez Martínez, Josefa	1 ene 67	B-Integración	Cuerpo	Ejecutivo	Jef-Regnal-Telecom	MD-Madrid,
A21GO000954	Gómez García, Modesto	1 ene 67	B-Integración	Cuerpo	Ejecutivo	Jef-Regnal-Telecom	VA-Valladolid,
A21GO000955	Saunper Camara, José	1 ene 67	B-Integración	Cuerpo	Ejecutivo	Jef-Prov-Telecom	AC-Alicante,
A21GO000956	Herrero Encinas, María Tomasa	1 ene 67	B-Integración	Cuerpo	Ejecutivo	Jef-Prov-Telecom	SA-Salamanca,
A21GO000957	López Medina, José Manuel	1 ene 67	B-Integración	Cuerpo	Ejecutivo	Jef-Regnal-Telecom	GR-Granada,
A21GO000958	Meiro Remondo, Gerardo	1 ene 67	B-Integración	Cuerpo	Ejecutivo	Centro-Telégrafos	LO-Cevera R. A.
A21GO000959	Risquez Cabello, Francisco	1 ene 67	B-Integración	Cuerpo	Ejecutivo	Jef-Regnal-Telecom	MD-Madrid,
A21GO000960	Luna Romero, Montserrat	1 ene 67	B-Integración	Cuerpo	Ejecutivo	Jef-Regnal-Telecom	VL-Valencia,
A21GO000961	Hernández Martínez, Manuel	1 ene 67	B-Integración	Cuerpo	Ejecutivo	Jef-Regnal-Telecom	VL-Valencia,
A21GO000962	Córdoba Casero, Juan	1 ene 67	B-Integración	Cuerpo	Ejecutivo	Jef-Regnal-Telecom	CN-Coruña,
A21GO000963	Torre Villarrasa, Juan Antonio de la	1 ene 67	B-Integración	Cuerpo	Ejecutivo	Jef-Prov-Telecom	JA-Jaén,
A21GO000964	Castuera Osuna, Rafael	1 ene 67	B-Integración	Cuerpo	Ejecutivo	Jef-Prov-Telecom	CO-Córdoba,
A21GO000965	Rocamora Nuño, Juana Isabel	1 ene 67	B-Integración	Cuerpo	Ejecutivo	DG-Correos-Telecom	MD-Madrid,
A21GO000966	Ferrer López, Luis	1 ene 67	B-Integración	Cuerpo	Ejecutivo	Jef-Regnal-Telecom	MD-Madrid,
A21GO000967	Burgos García, Félix	1 ene 67	B-Integración	Cuerpo	Ejecutivo	Jef-Prov-Telecom	BU-Burgos,
A21GO000968	Rego López, Félix	1 ene 67	B-Integración	Cuerpo	Ejecutivo	EV	
A21GO000969	Moliner Moreno, María Esperanza	1 ene 67	B-Integración	Cuerpo	Ejecutivo	EV	
A21GO000970	Vila Calabuig, Miguel	1 ene 67	B-Integración	Cuerpo	Ejecutivo	Jef-Regnal-Telecom	VL-Valencia,
A21GO000971	Arqueros Sánchez, Isabel	1 ene 67	B-Integración	Cuerpo	Ejecutivo	Jef-Regnal-Telecom	BA-Badajoz,
A21GO000972	Balsera Ortega, Antonio	1 ene 67	B-Integración	Cuerpo	Ejecutivo	Jef-Regnal-Telecom	MD-Madrid,
A21GO000973	Rico Junérez, Rafael	1 ene 67	B-Integración	Cuerpo	Ejecutivo	Jef-Prov-Telecom	CO-Córdoba,
A21GO000974	Paneque Silva, Juan	1 ene 67	B-Integración	Cuerpo	Ejecutivo	SP	
A21GO000975	Menéndez Riosalido, Flora	1 ene 67	B-Integración	Cuerpo	Ejecutivo	Jef-Prov-Telecom	SO-Soria,
A21GO000976	Rodríguez Espinosa, Esperanza	1 ene 67	B-Integración	Cuerpo	Ejecutivo	Esc-Ofcal-Telecom	MD-Madrid,
A21GO000977	Antuñano Rodríguez, María del Carmen	1 ene 67	B-Integración	Cuerpo	Ejecutivo	Jef-Regnal-Telecom	MD-Madrid,
A21GO000978	Portillo García, Isabel	1 ene 67	B-Integración	Cuerpo	Ejecutivo	Jef-Prov-Telecom	CA-Cádiz,
A21GO000979	Fernández Miró, Antonio	1 ene 67	B-Integración	Cuerpo	Ejecutivo	Jef-Prov-Telecom	TA-Tarragona,
A21GO000980	Cejudo Valdelomar, Carmen Dolores	1 ene 67	B-Integración	Cuerpo	Ejecutivo	DG-Correos-Telecom	MD-Madrid,
A21GO000981	Fuentes Casado, Miguel	1 ene 67	B-Integración	Cuerpo	Ejecutivo	Centro-Telégrafos	CO-Priego Cordoba,
A21GO000982	Cruz García, Pilar	1 ene 67	B-Integración	Cuerpo	Ejecutivo	Jef-Regnal-Telecom	MD-Madrid,
A21GO000983	Martínez Matilla, Florian	1 ene 67	B-Integración	Cuerpo	Ejecutivo	DG-Correos-Telecom	MD-Madrid,
A21GO000984	Gómez Lozana, María Rosario	1 ene 67	B-Integración	Cuerpo	Ejecutivo	Jef-Prov-Telecom	OV-Gijón,
A21GO000985	Rivera Acosta, José Félix	1 ene 67	B-Integración	Cuerpo	Ejecutivo	Centro-Telégrafos	MD-Cetafe,
A21GO000986	Doblas Anisi, Joaquín de las	1 ene 67	B-Integración	Cuerpo	Ejecutivo	EV	
A21GO000987	Alvarez Fernández, José	1 ene 67	B-Integración	Cuerpo	Ejecutivo	Jef-Regnal-Telecom	MD-Madrid,
A21GO000988	Rupérez Velázquez, María Dolores	1 ene 67	B-Integración	Cuerpo	Ejecutivo	Jef-Regnal-Telecom	MD-Madrid,
A21GO000989	Díaz Armengol, Luis	1 ene 67	B-Integración	Cuerpo	Ejecutivo	Jef-Prov-Telecom	SG-Segovia,
A21GO000990	González Pizana, María Nieves	1 ene 67	B-Integración	Cuerpo	Ejecutivo	Jef-Regnal-Telecom	MD-Madrid,
A21GO000991	Rojas Gutiérrez, María Concepción	1 ene 67	B-Integración	Cuerpo	Ejecutivo	Jef-Regnal-Telecom	BN-Barcelona,
A21GO000992	Merino Mateo, Cesáreo	1 ene 67	B-Integración	Cuerpo	Ejecutivo	Centro-Telégrafos	CR-Membrilla,
A21GO000993	Ortiz Barlanga, Eusebio	1 ene 67	B-Integración	Cuerpo	Ejecutivo	Jef-Regnal-Telecom	MD-Madrid,
A21GO000994	Maestre de la Berrera, José C.	1 ene 67	B-Integración	Cuerpo	Ejecutivo	Jef-Regnal-Telecom	MD-Madrid,
A21GO000995	Bernabeu Torres, José María Nieves	1 ene 67	B-Integración	Cuerpo	Ejecutivo	Jef-Regnal-Telecom	VI-Valencia,
A21GO000996	Hernández Hernández, María	1 ene 67	B-Integración	Cuerpo	Ejecutivo	Jef-Regnal-Telecom	VA-Valladolid,
A21GO000997	Abadía Alvarez, María Josefa	1 ene 67	B-Integración	Cuerpo	Ejecutivo	Jef-Regnal-Telecom	MD-Madrid,
A21GO000998	Ramos Domínguez, José	1 ene 67	B-Integración	Cuerpo	Ejecutivo	Jef-Regnal-Telecom	MD-Madrid,
A21GO000999	Mingot Benesiu, Guillermo	1 ene 67	B-Integración	Cuerpo	Ejecutivo	Jef-Regnal-Telecom	BL-P. Mallorca,
A21GO001000	Montero de Cózar Montero, Cristóbal	1 ene 67	B-Integración	Cuerpo	Ejecutivo	Jef-Regnal-Telecom	MD-Madrid,
A21GO001001	Abellaner Aznar, Tomasa	1 ene 67	B-Integración	Cuerpo	Ejecutivo	Jef-Regnal-Telecom	ZG-Zaragoza,
A21GO001002	Aguilera Ramirez de Aguilera, Antonio	1 ene 67	B-Integración	Cuerpo	Ejecutivo	DG-Correos-Telecom	MD-Madrid,
A21GO001003	Rodríguez Cruz, Julia	1 ene 67	B-Integración	Cuerpo	Ejecutivo	DG-Correos-Telecom	MD-Madrid,
A21GO001004	Jorqui García, María Aurora	1 ene 67	B-Integración	Cuerpo	Ejecutivo	Jef-Regnal-Telecom	VA-Valladolid,
A21GO001005	Heras Regidor, María Eusebia	1 ene 67	B-Integración	Cuerpo	Ejecutivo	Centro-Telégrafos	CU-Tarancón
A21GO001006	Cardiel Aparicio, Rosalía	1 ene 67	B-Integración	Cuerpo	Ejecutivo	FV	
A21GO001007	Casado Rodríguez, Angela	1 ene 67	B-Integración	Cuerpo	Ejecutivo	Jef-Regnal-Telecom	MD-Madrid,
A21GO001008	Pamblanco Ayela, Sofia	1 ene 67	B-Integración	Cuerpo	Ejecutivo	Jef-Prov-Telecom	AC-Alicante,
A21GO001009	Martí Martínez-Duñas, Ana María	1 ene 67	B-Integración	Cuerpo	Ejecutivo	Jef-Regnal-Telecom	VL-Valencia,
A21GO001010	Gutiérrez-Ravé Pérez, María Dolores	1 ene 67	B-Integración	Cuerpo	Ejecutivo	DG-Correos-Telecom	MD-Madrid,
A21GO001011	Ruiz Serrano, Casimiro	1 ene 67	B-Integración	Cuerpo	Ejecutivo	Centro-Telégrafos	ZA-Pola Sanabria,
A21GO001012	Prada Dueñas, María Trinidad	1 ene 67	B-Integración	Cuerpo	Ejecutivo	Jef-Regnal-Telecom	MD-Madrid,
A21GO001013	Hernández Pérez, Angela	1 ene 67	B-Integración	Cuerpo	Ejecutivo	Centro-Telégrafos	TF-S. Andrés y S
A21GO001014	Monso Tillo, Elisa	1 ene 67	B-Integración	Cuerpo	Ejecutivo	Centro-Telégrafos	CR-Socuéllamos,
A21GO001015	Prada Amparán, María Begoña	1 ene 67	B-Integración	Cuerpo	Ejecutivo	Jef-Regnal-Telecom	VZ-Bilbao,
A21GO001016	Zaballos Mateos, Angel	1 ene 67	B-Integración	Cuerpo	Ejecutivo	Centro-Telégrafos	SA-Cantalapiedra,
A21GO001017	Alvarez García, Alfredo	1 ene 67	B-Integración	Cuerpo	Ejecutivo	Jef-Regnal-Telecom	BA-Badajoz,
A21GO001018	López Domínguez, Isaac	1 ene 67	B-Integración	Cuerpo	Ejecutivo	Centro-Telégrafos	BN-Molins Rey,
A21GO001019	Bartoli Argumosa, Juan Antonio	1 ene 67	B-Integración	Cuerpo	Ejecutivo	Jef-Prov-Telecom	ST-Santander,
A21GO001020	Moneo Fernández, María Angeles	1 ene 67	B-Integración	Cuerpo	Ejecutivo	Jef-Regnal-Telecom	MD-Madrid,
A21GO001021	Maján Hernández, Juan Francisco	1 ene 67	B-Integración	Cuerpo	Ejecutivo	Jef-Prov-Telecom	AC-Alicante,

Número de Registro de Personal	Apellidos y nombre	Fecha de la resolución			Contenido de la resolución	Servicio en que está destinado	Provincia y localidad
		D	M	A.			
A21GO001022	Rodríguez García, Isabel	1	ene	67	B-Integración Cuerpo Ejecutivo	Centro-Telégrafos	CO-Priego Córdoba
A21GO001023	Ambrona Martín, Crispulo	1	ene	67	B-Integración Cuerpo Ejecutivo	EV	
A21GO001024	Massoni Jesús, María Angustias	1	ene	67	B-Integración Cuerpo Ejecutivo	Centro-Telégrafos	HV-Ayamonte.
A21GO001025	Alonso Conde, Avelino	1	ene	67	B-Integración Cuerpo Ejecutivo	Centro-Telégrafos	BU-Villarcayo.
A21GO001026	Biasco Martínez, Arturo	1	ene	67	B-Integración Cuerpo Ejecutivo	EV	
A21GO001027	Pliego Fernández, Luis	1	ene	67	B-Integración Cuerpo Ejecutivo	Centro-Telégrafos	JA-Santisteban.
A21GO001028	Correa Tárrega, Josefa	1	ene	67	B-Integración Cuerpo Ejecutivo	Jef-Regnal-Telecom	BA-Badajoz.
A21GO001029	Quirós García, Adela	1	ene	67	B-Integración Cuerpo Ejecutivo	Jef-Regnal-Telecom	MD-Madrid.
A21GO001030	Huet Pascual, Ana María	1	ene	67	B-Integración Cuerpo Ejecutivo	Jef-Regnal-Telecom	BN-Barcelona.
A21GO001031	Díaz Iglesias, María	1	ene	67	B-Integración Cuerpo Ejecutivo	Jef-Regnal-Telecom	MD-Madrid.
A21GO001032	Muñoz Navarro, María Pilar Purificación	1	ene	67	B-Integración Cuerpo Ejecutivo	Jef-Regnal-Telecom	MD-Madrid.
A21GO001033	Gómez Fernández, Josefa del Pilar	1	ene	67	B-Integración Cuerpo Ejecutivo	Jef-Prov-Telecom	GP-S. Sebastián.
A21GO001034	Gómez Bonito, Juan	1	ene	67	B-Integración Cuerpo Ejecutivo	Centro-Telégrafos	SE-Izberija.
A21GO001035	Conzález Medina, María del Carmen	1	ene	67	B-Integración Cuerpo Ejecutivo	Jef-Regnal-Telecom	BA-Badajoz.
A21GO001036	Calabulg Daudén, Concepción	1	ene	67	B-Integración Cuerpo Ejecutivo	DG-Correas-Telecom	MD-Madrid.
A21GO001037	Huet Pascual, Emilia	1	ene	67	B-Integración Cuerpo Ejecutivo	Jef-Regnal-Telecom	SE-Sevilla.
A21GO001038	Brunete Benet, Enrique	1	ene	67	B-Integración Cuerpo Ejecutivo	Jef-Regnal-Telecom	MD-Madrid.
A21GO001039	Martín Moreno, María Dolores	1	ene	67	B-Integración Cuerpo Ejecutivo	Jef-Regnal-Telecom	MD-Madrid.
A21GO001040	Ruiz López, Calixto	1	ene	67	B-Integración Cuerpo Ejecutivo	Jef-Prov-Telecom	GP-S. Sebastián.
A21GO001041	Carmona Gallesteo, María Trinidad	1	ene	67	B-Integración Cuerpo Ejecutivo	Jef-Prov-Telecom	CO-Córdoba.
A21GO001042	Arqueros Sánchez, Francisco	1	ene	67	B-Integración Cuerpo Ejecutivo	Jef-Regnal-Telecom	CC-Las Palmas.
A21GO001043	Almecía Fernández, Juan	1	ene	67	B-Integración Cuerpo Ejecutivo	Jef-Prov-Telecom	AL-Almería.
A21GO001044	Grandes Murga, Enrique	1	ene	67	B-Integración Cuerpo Ejecutivo	Jef-Prov-Telecom	OV-Gijón.
A21GO001045	Martín Cué, María Concepción	1	ene	67	B-Integración Cuerpo Ejecutivo	DG-Correas-Telecom	MD-Madrid.
A21GO001046	Heras Cuellas, María Luisa	1	ene	67	B-Integración Cuerpo Ejecutivo	Jef-Regnal-Telecom	CN-Coruña.
A21GO001047	Veiga Saburido, Vicente	1	ene	67	B-Integración Cuerpo Ejecutivo	Jef-Prov-Telecom	OR-Orense.
A21GO001048	Biel Navamuel, Francisco	1	ene	67	B-Integración Cuerpo Ejecutivo	Jef-Prov-Telecom	ST-Santander.
A21GO001049	León Martín, Eugenio	1	ene	67	B-Integración Cuerpo Ejecutivo	DG-Correas-Telecom	MD-Madrid.
A21GO001050	Campos Luque, José	1	ene	67	B-Integración Cuerpo Ejecutivo	Jef-Regnal-Telecom	SE-Sevilla.
A21GO001051	Artero Mora, Juan de la Cruz	1	ene	67	B-Integración Cuerpo Ejecutivo	Centro-Telégrafos	MU-Lorca.
A21GO001052	Caturla Requejo, José	1	ene	67	B-Integración Cuerpo Ejecutivo	Jef-Regnal-Telecom	VZ-Bilbao.
A21GO001053	Beauchy Adame, Emilio	1	ene	67	B-Integración Cuerpo Ejecutivo	Jef-Regnal-Telecom	SE-Sevilla.
A21GO001054	López de Araújo Ortiz, María Angeles	1	ene	67	B-Integración Cuerpo Ejecutivo	Jef-Prov-Telecom	LO-Logroño.
A21GO001055	Corredor Cutillas, José	1	ene	67	B-Integración Cuerpo Ejecutivo	Jef-Regnal-Telecom	MU-Murcia.
A21GO001056	Núñez Pérez, Marcos	1	ene	67	B-Integración Cuerpo Ejecutivo	Centro-Telégrafos	VL-Requena.
A21GO001057	Ribeiro Naval, Dolores	1	ene	67	B-Integración Cuerpo Ejecutivo	Jef-Prov-Telecom	PO-Pontevedra.
A21GO001058	Lerma Pérez, Luis	1	ene	67	B-Integración Cuerpo Ejecutivo	Jef-Prov-Telecom	AB-Aibacete.
A21GO001059	López López, Matías	1	ene	67	B-Integración Cuerpo Ejecutivo	EV	
A21GO001060	Tomé Díaz, Julia María Luisa	1	ene	67	B-Integración Cuerpo Ejecutivo	Jef-Prov-Telecom	GP-S. Sebastián.
A21GO001061	Asarta de Carlos, Blas	1	ene	67	B-Integración Cuerpo Ejecutivo	Centro-Telégrafos	GP-Pasajes.
A21GO001062	Lázaro Hernández, Guillermo	1	ene	67	B-Integración Cuerpo Ejecutivo	Jef-Regnal-Telecom	BN-Barcelona.
A21GO001063	Oller Miró, Mercedes	1	ene	67	B-Integración Cuerpo Ejecutivo	Centro-Telégrafos	LR-Orgañá.
A21GO001064	Tavera Sánchez, Angel	1	ene	67	B-Integración Cuerpo Ejecutivo	Centro-Telégrafos	BN-Igualada.
A21GO001065	Alberola Pérez, Manuel	1	ene	67	B-Integración Cuerpo Ejecutivo	Centro-Telégrafos	VL-Pto. Sagunto.
A21GO001066	Barrero Fernández, Antonio	1	ene	67	B-Integración Cuerpo Ejecutivo	Centro-Telégrafos	OV-Sama Langreo.
A21GO001067	Coll Vidal, Catalina	1	ene	67	B-Integración Cuerpo Ejecutivo	Jef-Regnal-Telecom	EL-P. Mallorca.
A21GO001068	Sanz Sanz, Luis	1	ene	67	B-Integración Cuerpo Ejecutivo	Jef-Prov-Telecom	LU-Lugo.
A21GO001069	Gil Martínez, Francisco	1	ene	67	B-Integración Cuerpo Ejecutivo	Jef-Regnal-Telecom	BN-Barcelona.
A21GO001070	López de Haro Gaspar, Emilio	1	ene	67	B-Integración Cuerpo Ejecutivo	Centro-Telégrafos	BA-Vva. Serena.
A21GO001071	Belzuegui Santos, Lucía	1	ene	67	B-Integración Cuerpo Ejecutivo	Centro-Telégrafos	NA-Eizondo.
A21GO001072	Robles Cepeda, María Asunción	1	ene	67	B-Integración Cuerpo Ejecutivo	Jef-Prov-Telecom	OR-Orense.
A21GO001073	Pretó Moya, Pedro	1	ene	67	B-Integración Cuerpo Ejecutivo	Jef-Prov-Telecom	BL-Mañón.
A21GO001074	Martínez Solana, Manuel	1	ene	67	B-Integración Cuerpo Ejecutivo	Jef-Prov-Telecom	MU-Cartagena.
A21GO001075	Pérez Montenegro, Antonio	1	ene	67	B-Integración Cuerpo Ejecutivo	Jef-Prov-Telecom	AB-Albacete.
A21GO001076	Fernández Borch, Carmen	1	ene	67	B-Integración Cuerpo Ejecutivo	Jef-Regnal-Telecom	MA-Málaga.
A21GO001077	Cepeda Escobar, Consuelo	1	ene	67	B-Integración Cuerpo Ejecutivo	Jef-Regnal-Telecom	MD-Madrid.
A21GO001078	Benito Ontalva, Araceli	1	ene	67	B-Integración Cuerpo Ejecutivo	Jef-Regnal-Telecom	MD-Madrid.
A21GO001079	Agud Morales, Arturo	1	ene	67	B-Integración Cuerpo Ejecutivo	Jef-Regnal-Telecom	BN-Barcelona.
A21GO001080	Bago Molina, Francisco	1	ene	67	B-Integración Cuerpo Ejecutivo	SP	
A21GO001081	Morató del Rey, Eugenia	1	ene	67	B-Integración Cuerpo Ejecutivo	DG-Correas-Telecom	MD-Madrid.
A21GO001082	Coronado Burgos, Elias	1	ene	67	B-Integración Cuerpo Ejecutivo	Jef-Regnal-Telecom	MD-Madrid.
A21GO001083	Cid Delgado, Antonio del	1	ene	67	B-Integración Cuerpo Ejecutivo	Jef-Regnal-Telecom	MD-Madrid.
A21GO001084	Villanueva Muñoz, Luis	1	ene	67	B-Integración Cuerpo Ejecutivo	Jef-Regnal-Telecom	VL-Valencia.

A21GO001085	Gómez García, María Mercedes	1 ene 67	B-Integración	Cuerpo	Ejecutivo	DC-Correos-Telecom	MD-Madrid.
A21GO001086	Coll Vidal, María	1 ene 67	B-Integración	Cuerpo	Ejecutivo	Jef-Regnal-Telecom	BL-P. Mallorca.
A21GO001087	Descalzo Gormaz, José Manuel	1 ene 67	B-Integración	Cuerpo	Ejecutivo	DG-Correos-Telecom	MD-Madrid.
A21GO001088	Contreras Graciani, Carmen	1 ene 67	B-Integración	Cuerpo	Ejecutivo	Jef-Prov-Telecom	JA-Jaén.
A21GO001089	Lobejón Sacristán, Eugenio	1 ene 67	B-Integración	Cuerpo	Ejecutivo	Centro-Telegrafos	GE-Palamos.
A21GO001090	Carrasco Andreu, Amalia	1 ene 67	B-Integración	Cuerpo	Ejecutivo	Jef-Regnal-Telecom	VL-Valencia.
A21GO001091	Peña García, Luisa	1 ene 67	B-Integración	Cuerpo	Ejecutivo	Jef-Regnal-Telecom	MA-Málaga.
A21GO001092	Vara Rodríguez, Gumersindo	1 ene 67	B-Integración	Cuerpo	Ejecutivo	Jef-Prov-Telecom	AL-Almería.
A21GO001093	Ruiz Alvarez, Eliseo	1 ene 67	B-Integración	Cuerpo	Ejecutivo	Jef-Regnal-Telecom	VA-Valladolid.
A21GO001094	Romero Sánchez, Carmen	1 ene 67	B-Integración	Cuerpo	Ejecutivo	Jef-Prov-Telecom	CO-Córdoba.
A21GO001095	Cuevas Peláez, Pedro José	1 ene 67	B-Integración	Cuerpo	Ejecutivo	EV	MD-Madrid.
A21GO001096	Osoyo Delgado, Amalia Sofía	1 ene 67	B-Integración	Cuerpo	Ejecutivo	DG-Correos-Telecom	BN-Barcelona.
A21GO001097	Ballester Durán, Antonio	1 ene 67	B-Integración	Cuerpo	Ejecutivo	Jef-Regnal-Telecom	ST-Santander.
A21GO001098	Paredes Revilla, Agustín	1 ene 67	B-Integración	Cuerpo	Ejecutivo	Jef-Prov-Telecom	CO-Hinojosa D.
A21GO001099	Perea Navas, Antonio	1 ene 67	B-Integración	Cuerpo	Ejecutivo	Centro-Telegrafos	CO-Córdoba.
A21GO001100	Rodríguez Márquez, Rafael	1 ene 67	B-Integración	Cuerpo	Ejecutivo	Jef-Regnal-Telecom	MD-Madrid.
A21GO001101	Espinos Molino, Francisco	1 ene 67	B-Integración	Cuerpo	Ejecutivo	Jef-Regnal-Telecom	MD-Madrid.
A21GO001102	García Pazo, Eduardo	1 ene 67	B-Integración	Cuerpo	Ejecutivo	Jef-Regnal-Telecom	MD-Madrid.
A21GO001103	Bernal Fernández, María Salomé	1 ene 67	B-Integración	Cuerpo	Ejecutivo	Jef-Regnal-Telecom	MD-Madrid.
A21GO001104	García Algora, Soledad	1 ene 67	B-Integración	Cuerpo	Ejecutivo	Jef-Regnal-Telecom	BA-Badajoz.
A21GO001105	Vegas Martín, Esther Magdalena de	1 ene 67	B-Integración	Cuerpo	Ejecutivo	Jef-Regnal-Telecom	SA-Salamanca.
A21GO001106	Nedeo Alegria, Rafael	1 ene 67	B-Integración	Cuerpo	Ejecutivo	Jef-Regnal-Telecom	MD-Madrid.
A21GO001107	Giménez Zaera, Carmen	1 ene 67	B-Integración	Cuerpo	Ejecutivo	Jef-Regnal-Telecom	LR-Lérida.
A21GO001108	Asunción Martínez, María Desamparados	1 ene 67	B-Integración	Cuerpo	Ejecutivo	Jef-Regnal-Telecom	VL-Valencia.
A21GO001109	Bajo García Angel	1 ene 67	B-Integración	Cuerpo	Ejecutivo	Jef-Regnal-Telecom	MD-Madrid.
A21GO001110	Arija Ibañez, Juan José	1 ene 67	B-Integración	Cuerpo	Ejecutivo	Centro-Telegrafos	LO-Fuenmayor.
A21GO001111	Correa Iomas, María del Pilar	1 ene 67	B-Integración	Cuerpo	Ejecutivo	Jef-Regnal-Telecom	MD-Madrid.
A21GO001112	Valín Rey, Andrés	1 ene 67	B-Integración	Cuerpo	Ejecutivo	Jef-Regnal-Telecom	LU-Lugo.
A21GO001113	Mauriz Castañeras, Enrique	1 ene 67	B-Integración	Cuerpo	Ejecutivo	Jef-Regnal-Telecom	LE-Vca. Bierzo.
A21GO001114	Muñiz González, Eduarda	1 ene 67	B-Integración	Cuerpo	Ejecutivo	Centro-Telegrafos	HV-Huelva.
A21GO001115	Jiménez Sáez, José	1 ene 67	B-Integración	Cuerpo	Ejecutivo	Jef-Regnal-Telecom	GR-Motril.
A21GO001116	García Vázquez, Avelino Antonio	1 ene 67	B-Integración	Cuerpo	Ejecutivo	Jef-Regnal-Telecom	AL-Almería.
A21GO001117	Antón Sanz, Carmen	1 ene 67	B-Integración	Cuerpo	Ejecutivo	Jef-Regnal-Telecom	MD-Madrid.
A21GO001118	Argachal Suarez, María Luisa	1 ene 67	B-Integración	Cuerpo	Ejecutivo	Jef-Regnal-Telecom	ZG-Zaragoza.
A21GO001119	Monge Elena, María Concepción	1 ene 67	B-Integración	Cuerpo	Ejecutivo	Jef-Regnal-Telecom	SA-Salamanca.
A21GO001120	Casado Royuela, Daniel	1 ene 67	B-Integración	Cuerpo	Ejecutivo	Jef-Regnal-Telecom	BU-Burgos.
A21GO001121	Bajo García, Luis	1 ene 67	B-Integración	Cuerpo	Ejecutivo	DG-Correos-Telecom	MD-Madrid.
A21GO001122	Coll Vidal, Antonia	1 ene 67	B-Integración	Cuerpo	Ejecutivo	Jef-Regnal-Telecom	BL-P. Mallorca.
A21GO001124	Granado Ruiz, Martín	1 ene 67	B-Integración	Cuerpo	Ejecutivo	Jef-Regnal-Telecom	MA-Málaga.
A21GO001125	Oñate López, Santiago	1 ene 67	B-Integración	Cuerpo	Ejecutivo	Jef-Regnal-Telecom	MD-Madrid.
A21GO001126	Martínez de la Riva, Manuel	1 ene 67	B-Integración	Cuerpo	Ejecutivo	Jef-Regnal-Telecom	ST-Santander.
A21GO001127	Gayoso Díaz, Santiago	1 ene 67	B-Integración	Cuerpo	Ejecutivo	DG-Correos-Telecom	MD-Madrid.
A21GO001128	Ruiz de Castroviejo Serrano, Vicente	1 ene 67	B-Integración	Cuerpo	Ejecutivo	Jef-Regnal-Telecom	MD-Madrid.
A21GO001129	Pascual García, Desamparados	1 ene 67	B-Integración	Cuerpo	Ejecutivo	Jef-Regnal-Telecom	MD-Madrid.
A21GO001130	Gil Baquero, Agustín	1 ene 67	B-Integración	Cuerpo	Ejecutivo	Jef-Regnal-Telecom	MD-Madrid.
A21GO001131	Gil Andión, María del Carmen	1 ene 67	B-Integración	Cuerpo	Ejecutivo	EV	CS-Castellón.
A21GO001132	Juanco Toni, Gertrudis	1 ene 67	B-Integración	Cuerpo	Ejecutivo	Jef-Regnal-Telecom	MD-Madrid.
A21GO001133	Lerma Oquillas, Inés Felipe	1 ene 67	B-Integración	Cuerpo	Ejecutivo	Jef-Regnal-Telecom	BN-Barcelona.
A21GO001134	Ruiz Pacheco, Cipriano	1 ene 67	B-Integración	Cuerpo	Ejecutivo	Jef-Regnal-Telecom	MU-Cartagena.
A21GO001135	Rodrigo Llanzón, Vicente	1 ene 67	B-Integración	Cuerpo	Ejecutivo	Jef-Regnal-Telecom	MA-Málaga.
A21GO001136	Campaña Zambrano, Miguel	1 ene 67	B-Integración	Cuerpo	Ejecutivo	Jef-Regnal-Telecom	MD-Madrid.
A21GO001137	Morena Pascual, Emilio de la	1 ene 67	B-Integración	Cuerpo	Ejecutivo	Jef-Regnal-Telecom	MA-Málaga.
A21GO001138	Pinto Fernández, Carlos	1 ene 67	B-Integración	Cuerpo	Ejecutivo	Jef-Regnal-Telecom	MD-Madrid.
A21GO001139	González Quintana, María del Pilar	1 ene 67	B-Integración	Cuerpo	Ejecutivo	Jef-Regnal-Telecom	MD-Madrid.
A21GO001140	Hernández Oterino, Carmen	1 ene 67	B-Integración	Cuerpo	Ejecutivo	Jef-Regnal-Telecom	CO-Córdoba.
A21GO001141	Alvarez Martínez, Rafael	1 ene 67	B-Integración	Cuerpo	Ejecutivo	Jef-Regnal-Telecom	OV-Oviedo.
A21GO001142	Delgado Dorrego, Teodora	1 ene 67	B-Integración	Cuerpo	Ejecutivo	EV	
A21GO001143	Martín Jimeno, Luis	1 ene 67	B-Integración	Cuerpo	Ejecutivo	EV	
A21GO001144	Burguete San Martín, Enrique	1 ene 67	B-Integración	Cuerpo	Ejecutivo	SP	
A21GO001145	Megias Navalón Pascual	1 ene 67	B-Integración	Cuerpo	Ejecutivo	SP	
A21GO001146	Risco López, Melchora Josefa	1 ene 67	B-Integración	Cuerpo	Ejecutivo	Jef-Regnal-Telecom	VL-Valencia.
A21GO001147	Tinoco Vilchez, Enrique	1 ene 67	B-Integración	Cuerpo	Ejecutivo	Jef-Regnal-Telecom	BN-Barcelona.
A21GO001148	Martín Carrasco, Josefa	1 ene 67	B-Integración	Cuerpo	Ejecutivo	SP	
A21GO001149	Torres González, Aquilino Melquiades	1 ene 67	B-Integración	Cuerpo	Ejecutivo	Jef-Regnal-Telecom	MA-Málaga.
A21GO001150	Peris Gálvez, Pilar	1 ene 67	B-Integración	Cuerpo	Ejecutivo	Jef-Regnal-Telecom	CA-Cádiz.
A21GO001151	Trigoyen Cruz, Práxedes	1 ene 67	B-Integración	Cuerpo	Ejecutivo	Jef-Regnal-Telecom	BN-Barcelona.
A21GO001152	Rodríguez Rodríguez, Manuel	1 ene 67	B-Integración	Cuerpo	Ejecutivo	Centro-Telegrafos	GP-Eibar.
A21GO001153	Morales Aguilár, María Luisa	1 ene 67	B-Integración	Cuerpo	Ejecutivo	EV	
A21GO001154	Cañal Duque, José Manuel	1 ene 67	B-Integración	Cuerpo	Ejecutivo	Centro-Telegrafos	VL-Onteniente.
A21GO001155	Tofé Bravo, Ceferino	1 ene 67	B-Integración	Cuerpo	Ejecutivo	Jef-Regnal-Telecom	OV-Oviedo.
						Centro-Telegrafos	LQ-S. Domingo Cal.

Número de Registro de Personal	Apellidos y nombre	Fecha de la resolución			Contenido de la resolución	Servicio en que está destinado	Provincia / localidad
		D	M	A			
A21GO001156	Santiago Fernández, Policarpo	1	ene	67	B-Integración Cuerpo Ejecutivo	Jef-Regnal-Telecom	VA-Valladolid
A21GO001157	Fernández García, María Mercedes	1	ene	67	B-Integración Cuerpo Ejecutivo	Jef-Prov-Telecom	BU-Burgos
A21GO001158	Martínez García, Dolores	1	ene	67	B-Integración Cuerpo Ejecutivo	Centro-Telegrafos	NA-Tafalla
A21GO001159	López Gómez, Angeles	1	ene	67	B-Integración Cuerpo Ejecutivo	Jef-Prov-Telecom	TO-Toledo
A21GO001160	Morales Martínón, José Antonio	1	ene	67	B-Integración Cuerpo Ejecutivo	SP	
A21GO001161	Vicente Carreras, Arturo	1	ene	67	B-Integración Cuerpo Ejecutivo	EV	
A21GO001162	Almagro López, Francisco	1	ene	67	B-Integración Cuerpo Ejecutivo	SP	
A21GO001163	Cámara Guerrero, Ignacio de la	1	ene	67	B-Integración Cuerpo Ejecutivo	Jef-Regnal-Telecom	VZ-Bilbao
A21GO001164	Rueda García, José	1	ene	67	B-Integración Cuerpo Ejecutivo	SP	
A21GO001165	Carnicero Villanueva, Fidencio	1	ene	67	B-Integración Cuerpo Ejecutivo	Jef-Prov-Telecom	PA-Palencia
A21GO001166	Toro del Río, Alejandro	1	ene	67	B-Integración Cuerpo Ejecutivo	DG-Correos-Telecom	MD-Madrid
A21GO001187	Blasco Gonzalo, Félix	1	ene	67	B-Integración Cuerpo Ejecutivo	Centro-Telegrafos	ZG-Tarazona
A21GO001188	Boronat Inglés, Monserrat	1	ene	67	B-Integración Cuerpo Ejecutivo	Jef-Prov-Telecom	TA-Tarragona
A21GO001169	Soto Espinosa, Rafael Miguel	1	ene	67	B-Integración Cuerpo Ejecutivo	Centro-Telegrafos	MA-Marbella
A21GO001170	Torreillas Torreillas, Jacinto	1	ene	67	B-Integración Cuerpo Ejecutivo	Jef-Regnal-Telecom	VL-Valencia
A21GO001171	Perdices Hervás, Pedro	1	ene	67	B-Integración Cuerpo Ejecutivo	Centro-Telegrafos	LR-Viella
A21GO001172	Villa Aleandre, Amando	1	ene	67	B-Integración Cuerpo Ejecutivo	Centro-Telegrafos	PA-Frechilla
A21GO001173	Palop Arnáu, Manuel	1	ene	67	B-Integración Cuerpo Ejecutivo	Centro-Telegrafos	VL-Canals
A21GO001174	Villar Fernández, María Angeles	1	ene	67	B-Integración Cuerpo Ejecutivo	Jef-Prov-Telecom	CA-Cádiz
A21GO001175	Holgado Curto, Teresa	1	ene	67	B-Integración Cuerpo Ejecutivo	DG-Correos-Telecom	MD-Madrid
A21GO001176	Diez Alarcón, Antonio	1	ene	67	B-Integración Cuerpo Ejecutivo	Centro-Telegrafos	CN-Ferrol C.
A21GO001177	Romero Castellano, Miguel	1	ene	67	B-Integración Cuerpo Ejecutivo	Jef-Regnal-Telecom	SE-Sevilla
A21GO001178	González Ruiz, Félix	1	ene	67	B-Integración Cuerpo Ejecutivo	Jef-Prov-Telecom	GP-S. Sebastián
A21GO001179	Alvarez García Becerra, Alfonso	1	ene	67	B-Integración Cuerpo Ejecutivo	Jef-Regnal-Telecom	MD-Madrid
A21GO001180	Maradona García, María Isabela	1	ene	67	B-Integración Cuerpo Ejecutivo	Jef-Prov-Telecom	LE-León
A21GO001181	Turégano Contreras, Rafael	1	ene	67	B-Integración Cuerpo Ejecutivo	Jef-Prov-Telecom	ZA-Zamora
A21GO001182	Catalá Donet, Bernarda	1	ene	67	B-Integración Cuerpo Ejecutivo	Centro-Telegrafos	VL-Gandia
A21GO001183	Mallén Beltrán, Francisco	1	ene	67	B-Integración Cuerpo Ejecutivo	Jef-Prov-Telecom	TA-Tarragona
A21GO001184	Iglesias Ortiz, Liberto	1	ene	67	B-Integración Cuerpo Ejecutivo	Centro-Telegrafos	CO-Peñarroya
A21GO001185	Rincón Orduña, Joaquín	1	ene	67	B-Integración Cuerpo Ejecutivo	Jef-Prov-Telecom	CR-Ciudad Real
A21GO001186	Belmonte Rubio, Marcos	1	ene	67	B-Integración Cuerpo Ejecutivo	DG-Correos-Telecom	MD-Madrid
A21GO001187	Arias Camats, José Luis	1	ene	67	B-Integración Cuerpo Ejecutivo	Jef-Prov-Telecom	LR-Lérida
A21GO001188	Cambres Jiménez, Antonio	1	ene	67	B-Integración Cuerpo Ejecutivo	SP	
A21GO001189	Gómez Zaldueño, Blanca	1	ene	67	B-Integración Cuerpo Ejecutivo	Jef-Regnal-Telecom	VZ-Bilbao
A21GO001190	Rodríguez Rodríguez, Luis Alfredo	1	ene	67	B-Integración Cuerpo Ejecutivo	Centro-Telegrafos	OV-S Esteban P.
A21GO001191	Barrio Vahera, Angel del	1	ene	67	B-Integración Cuerpo Ejecutivo	Centro-Telegrafos	BN-V Panadés
A21GO001192	Mico la Villa, María del Carmen	1	ene	67	B-Integración Cuerpo Ejecutivo	DG-Correos-Telecom	MD-Madrid
A21GO001193	Torres Cano, Felipe de	1	ene	67	B-Integración Cuerpo Ejecutivo	DG-Correos-Telecom	MD-Madrid
A21GO001194	Jurado Medina, Angel	1	ene	67	B-Integración Cuerpo Ejecutivo	Jef-Prov-Telecom	CO-Córdoba
A21GO001195	Burgas Gascón, Vicente	1	ene	67	B-Integración Cuerpo Ejecutivo	Centro-Telegrafos	GE-Figueras
A21GO001196	Gavila Ferrando, Jaime	1	ene	67	B-Integración Cuerpo Ejecutivo	Centro-Telegrafos	VL-Gandia
A21GO001197	Turégano Contreras, Federico	1	ene	67	B-Integración Cuerpo Ejecutivo	Jef-Prov-Telecom	CU-Cuenca
A21GO001198	Gómez Zaldueño, José Manuel	1	ene	67	B-Integración Cuerpo Ejecutivo	EV	
A21GO001199	Botella Arastey, José María	1	ene	67	B-Integración Cuerpo Ejecutivo	Centro-Telegrafos	VL-Liria
A21GO001200	Asensio Cos, Ramiro	1	ene	67	B-Integración Cuerpo Ejecutivo	Centro-Telegrafos	VZ-Valnascada
A21GO001201	Saavedra Maeso, Julio	1	ene	67	B-Integración Cuerpo Ejecutivo	Jef-Prov-Telecom	MA-Melilla
A21GO001202	Torres Rodríguez, Emilio	1	ene	67	B-Integración Cuerpo Ejecutivo	Jef-Regnal-Telecom	MD-Madrid
A21GO001203	López Navarro, Francisco	1	ene	67	B-Integración Cuerpo Ejecutivo	Jef-Regnal-Telecom	VL-Valencia
A21GO001204	Bermelo Lavin, Teresa	1	ene	67	B-Integración Cuerpo Ejecutivo	Jef-Regnal-Telecom	VZ-Bilbao
A21GO001205	Villalba Pérez, José Ramón	1	ene	67	B-Integración Cuerpo Ejecutivo	Centro-Telegrafos	AL-Garrucha
A21GO001208	Aldeanueva del Olmo, María Teresa	1	ene	67	B-Integración Cuerpo Ejecutivo	DG-Correos-Telecom	MD-Madrid
A21GO001211	Arrate Errasti, María Paz	1	ene	67	B-Integración Cuerpo Ejecutivo	Centro-Telegrafos	GP-Eibar
A21GO001214	Galán García, José Luis	1	ene	67	B-Integración Cuerpo Ejecutivo	EV	
A21GO001215	López Mesigos, Salomé	1	ene	67	B-Integración Cuerpo Ejecutivo	Jef-Prov-Telecom	BU-Burgos
A21GO001217	Rosagayar Osés, María Luisa	1	ene	67	B-Integración Cuerpo Ejecutivo	EV	
A21GO001218	Peñas Gallejo, María del Pilar	1	ene	67	B-Integración Cuerpo Ejecutivo	Jef-Regnal-Telecom	VA-Valladolid
A21GO001219	Sarasola Suquia, Josefa	1	ene	67	B-Integración Cuerpo Ejecutivo	EV	
A21GO001220	López Lemos, Armando	1	ene	67	B-Integración Cuerpo Ejecutivo	EV	
A21GO001225	Puente Alonso, Victoria de la	1	ene	67	B-Integración Cuerpo Ejecutivo	Jef-Regnal-Telecom	VA-Valladolid
A21GO001228	Huelin Vallejo, María Jesús	1	ene	67	B-Integración Cuerpo Ejecutivo	EV	
A21GO001232	Prada Touya, Antonio	1	ene	67	B-Integración Cuerpo Ejecutivo	EV	
A21GO001234	Alonso Santos, Alejandro	1	ene	67	B-Integración Cuerpo Ejecutivo	EV	
A21GO001237	Santiago Burón, Lidia	1	ene	67	B-Integración Cuerpo Ejecutivo	EV	

A21GO001238	García Rodríguez, Concepción	1	ene	67	B-Integración	Cuerpo	Ejecutivo	EV	
A21GO001241	Barrero Fernández, María Socorro	1	ene	67	B-Integración	Cuerpo	Ejecutivo	EV	
A21GO001242	Grande Fernández, Isabel María	1	ene	67	B-Integración	Cuerpo	Ejecutivo	EV	CO-Córdoba
A21GO001243	Albacete Crespo, María Consuelo	1	ene	67	B-Integración	Cuerpo	Ejecutivo	EV	
A21GO001245	San Adrián Zozaya, María Concepción	1	ene	67	B-Integración	Cuerpo	Ejecutivo	EV	
A21GO001250	Bartolomé Agundez, Elia	1	ene	67	B-Integración	Cuerpo	Ejecutivo	EV	
A21GO001251	Merinero Sanz, Valentín	1	ene	67	B-Integración	Cuerpo	Ejecutivo	EV	
A21GO001253	Fernández Rey, Ramona	1	ene	67	B-Integración	Cuerpo	Ejecutivo	EV	
A21GO001254	Díaz Méndez, Antonia	1	ene	67	B-Integración	Cuerpo	Ejecutivo	EV	
A21GO001256	Martínez Uribe, María Dolores	1	ene	67	B-Integración	Cuerpo	Ejecutivo	EV	
A21GO001258	Peña López, Libertad	1	ene	67	B-Integración	Cuerpo	Ejecutivo	EV	
A21GO001260	Peribáñez González, Trinidad	1	ene	67	B-Integración	Cuerpo	Ejecutivo	EV	
A21GO001262	Torréns Zabalza, Manuela	1	ene	67	B-Integración	Cuerpo	Ejecutivo	EV	
A21GO001263	Gómez Herrera, Magdalena	1	ene	67	B-Integración	Cuerpo	Ejecutivo	EV	
A21GO001264	Tárrago Corcoles, María Asunción	1	ene	67	B-Integración	Cuerpo	Ejecutivo	EV	GR-Granada
A21GO001265	Barragán Quintanilla, Dolores	1	ene	67	B-Integración	Cuerpo	Ejecutivo	EV	SE-Sevilla
A21GO001266	Fernández Rego, Luz	1	ene	67	B-Integración	Cuerpo	Ejecutivo	EV	
A21GO001267	Alvarez Rodiz, María Domitila	1	ene	67	B-Integración	Cuerpo	Ejecutivo	EV	
A21GO001268	Aran López, Antonia	1	ene	67	B-Integración	Cuerpo	Ejecutivo	EV	
A21GO001270	Cadenas León, Eloísa	1	ene	67	B-Integración	Cuerpo	Ejecutivo	EV	
A21GO001273	Fuente González, María Paz	1	ene	67	B-Integración	Cuerpo	Ejecutivo	EV	
A21GO001282	García Marín del Campo, Luisa	1	ene	67	B-Integración	Cuerpo	Ejecutivo	EV	
A21GO001283	Rojas Domínguez, María Cruz	1	ene	67	B-Integración	Cuerpo	Ejecutivo	EV	SE-Sevilla
A21GO001285	Cardenal Guerrero, Vicente	1	ene	67	B-Integración	Cuerpo	Ejecutivo	EV	
A21GO001291	López García, Rafael	1	ene	67	B-Integración	Cuerpo	Ejecutivo	EV	
A21GO001293	Ortiz Liera, Francisco	1	ene	67	B-Integración	Cuerpo	Ejecutivo	EV	
A21GO001294	Rojas Domínguez, Ricardo	1	ene	67	B-Integración	Cuerpo	Ejecutivo	EV	
A21GO001295	García Baño, Dolores	1	ene	67	B-Integración	Cuerpo	Ejecutivo	EV	
A21GO001299	Avilés Martínez, María del Pilar	1	ene	67	B-Integración	Cuerpo	Ejecutivo	EV	
A21GO001301	Real Marín, José Ramón	1	ene	67	B-Integración	Cuerpo	Ejecutivo	EV	
A21GO001303	Maicas Coarasa, José María	1	ene	67	B-Integración	Cuerpo	Ejecutivo	EV	
A21GO001304	García Marín del Campo, Josefina	1	ene	67	B-Integración	Cuerpo	Ejecutivo	EV	
A21GO001313	Terrón Lamba, Antonio	1	ene	67	B-Integración	Cuerpo	Ejecutivo	EV	
A21GO001315	Martínez Barbillo, Luis	1	ene	67	B-Integración	Cuerpo	Ejecutivo	EV	
A21GO001317	García Marín del Campo, María Mercedes	1	ene	67	B-Integración	Cuerpo	Ejecutivo	EV	
A21GO001318	Aida Morales, José	1	ene	67	B-Integración	Cuerpo	Ejecutivo	EV	
A21GO001322	Salazar Pizarro, José	1	ene	67	B-Integración	Cuerpo	Ejecutivo	EV	
A21GO001325	Riego Galea, María Teresa del	1	ene	67	B-Integración	Cuerpo	Ejecutivo	EV	
A21GO001326	Bueno Domeque, Luis	1	ene	67	B-Integración	Cuerpo	Ejecutivo	EV	
A21GO001328	López-Samaniego Mirueña, Mariano	1	ene	67	B-Integración	Cuerpo	Ejecutivo	EV	
A21GO001334	Jarex Chimeno, Amando	1	ene	67	B-Integración	Cuerpo	Ejecutivo	EV	
A21GO001337	Ovilo Hermida, María del Carmen	1	ene	67	B-Integración	Cuerpo	Ejecutivo	EV	
A21GO001339	Fernández Cobelo, Segundo	1	ene	67	B-Integración	Cuerpo	Ejecutivo	EV	
A21GO001343	Davara Blázquez, Francisco Javier	1	ene	67	B-Integración	Cuerpo	Ejecutivo	EV	
A21GO001345	Alfonso Nebot, Rosario Mercedes	1	ene	67	B-Integración	Cuerpo	Ejecutivo	EV	
A21GO001348	Ustarroz Ortega, Javier	1	ene	67	B-Integración	Cuerpo	Ejecutivo	EV	MD-Madrid
A21GO001349	López Herrero, Luis	1	ene	67	B-Integración	Cuerpo	Ejecutivo	EV	
A21GO001351	Díez Cermeño, Julio	1	ene	67	B-Integración	Cuerpo	Ejecutivo	EV	
A21GO001352	Vázquez Pavón, Esther	1	ene	67	B-Integración	Cuerpo	Ejecutivo	EV	
A21GO001354	Prades Martín, Ana Juliana	1	ene	67	B-Integración	Cuerpo	Ejecutivo	EV	
A21GO001356	Sayas López, Jaime Alberto de	1	ene	67	B-Integración	Cuerpo	Ejecutivo	EV	
A21GO001357	Rodríguez Galindo, Gabriel	1	ene	67	B-Integración	Cuerpo	Ejecutivo	EV	
A21GO001358	Montells Gimeno, José	1	ene	67	B-Integración	Cuerpo	Ejecutivo	EV	
A21GO001359	González Montserrat, Francisca	1	ene	67	B-Integración	Cuerpo	Ejecutivo	EV	MD-Madrid
A21GO001360	Frías Hernández, José	1	ene	67	B-Integración	Cuerpo	Ejecutivo	EV	
A21GO001361	Asunción Martínez, María Dolores	1	ene	67	B-Integración	Cuerpo	Ejecutivo	EV	MD-Madrid
A21GO001363	Barberá Ramón, Francisco	1	ene	67	B-Integración	Cuerpo	Ejecutivo	EV	
A21GO001364	Echarrí Ansa, José	1	ene	67	B-Integración	Cuerpo	Ejecutivo	EV	
A21GO001365	Monedero Aparicio, Ervigio	1	ene	67	B-Integración	Cuerpo	Ejecutivo	EV	
A21GO001366	Alvarez de Toledo Contreras, Jaime	1	ene	67	B-Integración	Cuerpo	Ejecutivo	EV	
A21GO001367	Núñez Vega, Jesús	1	ene	67	B-Integración	Cuerpo	Ejecutivo	EV	
A21GO001368	Adín Jaunsarás Carlos	1	ene	67	B-Integración	Cuerpo	Ejecutivo	EV	
A21GO001365	Sánchez Carranza, Vicente	1	ene	67	B-Integración	Cuerpo	Ejecutivo	EV	
A21GO001370	Sainz Ortigosa, Faustino	1	ene	67	B-Integración	Cuerpo	Ejecutivo	EV	
A21GO001371	Miranda Laguens Salvador	1	ene	67	B-Integración	Cuerpo	Ejecutivo	EV	
A21GO001372	Alonso Cristóbal, Francisco	1	ene	67	B-Integración	Cuerpo	Ejecutivo	EV	
A21GO001373	Oraña Luzón Concepción	1	ene	67	B-Integración	Cuerpo	Ejecutivo	EV	
A21GO001375	López Díez, Concepción	1	ene	67	B-Integración	Cuerpo	Ejecutivo	EV	
A21GO001376	Bodas Arcauz, Faustino	1	ene	67	B-Integración	Cuerpo	Ejecutivo	EV	
A21GO001383	Nardínez López, María del Carmen	1	ene	67	B-Integración	Cuerpo	Ejecutivo	EV	
A21GO001384	Vázquez Pavón, Carlos	1	ene	67	B-Integración	Cuerpo	Ejecutivo	EV	

Número de Registro de Personal	Apellidos y nombre	Fecha de la resolución			Contenido de la resolución	Servicio en que está destinado	Provincia y localidad
		D	M	A			
A21GO001385	Subrá Esain, Amalia	1	ene	67	B-Integración Cuerpo Ejecutivo	EV.	
A21GO001386	Bautista Sánchez-Moncayo, Eusebio	1	ene	67	B-Integración Cuerpo Ejecutivo	EV.	
A21GO001387	Escudero Sanz, Manuel	1	ene	67	B-Integración Cuerpo Ejecutivo	EV.	
A21GO001388	Pérez Cubedo, Jaime	1	ene	67	B-Integración Cuerpo Ejecutivo	SP.	
A21GO001389	Franco Borrego, Manuel	1	ene	67	B-Integración Cuerpo Ejecutivo	Jef-Regnal-Telecom	SE-Sevilla.
A21GO001390	Núñez Dávila, Miguel	1	ene	67	B-Integración Cuerpo Ejecutivo	Jef-Regnal-Telecom	MD-Madrid.
A21GO001391	Martínez Guerrero, Rafael	1	ene	67	B-Integración Cuerpo Ejecutivo	EV.	
A21GO001392	Muñoz Camino, Luis	1	ene	67	B-Integración Cuerpo Ejecutivo	EV.	
A21GO001395	Celis Herencia, Agustín	1	ene	67	B-Integración Cuerpo Ejecutivo	EV.	
A21GO001396	Hernández Gómez, María Teresa	1	ene	67	B-Integración Cuerpo Ejecutivo	EV.	
A21GO001397	Tortuero Pelechano, Angela	1	ene	67	B-Integración Cuerpo Ejecutivo	EV.	
A21GO001398	Abascal Saiz de la Maza, Víctor	1	ene	67	B-Integración Cuerpo Ejecutivo	Jef-Pro-Telecom	ST-Santander.
A21GO001399	López Díez, Pilar	1	ene	67	B-Integración Cuerpo Ejecutivo	Jef-Regnal-Telecom	CN-Coruña.
A21GO001400	Ruiz Hernández, Fernando	1	ene	67	B-Integración Cuerpo Ejecutivo	Centro-Telégrafos	SE-Morón Frontera.
A21GO001401	Belenguer Lahoz, Pascual	1	ene	67	B-Integración Cuerpo Ejecutivo	Jef-Regnal-Telecom	ZG-Zaragoza.
A21GO001402	Morales Ruiz, Juan	1	ene	67	B-Integración Cuerpo Ejecutivo	Jef-Regnal-Telecom	MA-Melilla.
A21GO001403	Ruiz Brizuela, Antonia	1	ene	67	B-Integración Cuerpo Ejecutivo	Jef-Regnal-Telecom	CA-Cádiz.
A21GO001405	Brondo Riera, Rosario	1	ene	67	B-Integración Cuerpo Ejecutivo	Jef-Regnal-Telecom	TF-Tenerife.
A21GO001406	Casanovas Fernández, Joaquín	1	ene	67	B-Integración Cuerpo Ejecutivo	Centro-Telégrafos	GE-Port-Bou.
A21GO001407	Rubio Espejel, Santiago	1	ene	67	B-Integración Cuerpo Ejecutivo	EV.	
A21GO001408	Pons Doménech, María Violeta	1	ene	67	B-Integración Cuerpo Ejecutivo	Jef-Regnal-Telecom	VL-Valencia.
A21GO001409	López Acuña, María Purificación	1	ene	67	B-Integración Cuerpo Ejecutivo	Jef-Regnal-Telecom	LR-Lérida.
A21GO001410	Gutiérrez Suárez, Carmen	1	ene	67	B-Integración Cuerpo Ejecutivo	Jef-Regnal-Telecom	TF-Tenerife.
A21GO001411	Faura Chapuli, María Victoria	1	ene	67	B-Integración Cuerpo Ejecutivo	Centro-Telégrafos	CS-Vinaroz.
A21GO001412	Montero Alonso, Fernando	1	ene	67	B-Integración Cuerpo Ejecutivo	Centro-Telégrafos	CN-Betanzos.
A21GO001414	Collado Andrade Enrique	1	ene	67	B-Integración Cuerpo Ejecutivo	Centro-Telégrafos	TO-Corral Alm.
A21GO001415	García Cerezo, Teresa	1	ene	67	B-Integración Cuerpo Ejecutivo	DG-Correo-Telecom	MD-Madrid.
A21GO001416	Cardona Pescador, José	1	ene	67	B-Integración Cuerpo Ejecutivo	EV.	
A21GO001417	Román Méndez, Francisco	1	ene	67	B-Integración Cuerpo Ejecutivo	Centro-Telégrafos	TA-Reus.
A21GO001418	Carmona Calvo, Pablo	1	ene	67	B-Integración Cuerpo Ejecutivo	Centro-Telégrafos	BA-Castuera.
A21GO001419	Salcedo Izquierdo, Manuel	1	ene	67	B-Integración Cuerpo Ejecutivo	SP.	
A21GO001420	Cid Delgado, José Luis del	1	ene	67	B-Integración Cuerpo Ejecutivo	Jef-Regnal-Telecom	BA-Badajoz.
A21GO001421	Navarrete González, Juan	1	ene	67	B-Integración Cuerpo Ejecutivo	Centro-Telégrafos	VL-Onteniente.
A21GO001422	Preto Llopis, Juan	1	ene	67	B-Integración Cuerpo Ejecutivo	Jef-Regnal-Telecom	BL-Mañón.
A21GO001423	Ayza Vilaplana, Mercedes	1	ene	67	B-Integración Cuerpo Ejecutivo	EV.	
A21GO001424	Carretero Navaric, Angela	1	ene	67	B-Integración Cuerpo Ejecutivo	Jef-Regnal-Telecom	VL-Valencia.
A21GO001425	Payan Núñez, José Antonio	1	ene	67	B-Integración Cuerpo Ejecutivo	Jef-Regnal-Telecom	CA-Cádiz.
A21GO001426	Gutiérrez López, José María	1	ene	67	B-Integración Cuerpo Ejecutivo	Jef-Regnal-Telecom	JA-Jaén.
A21GO001427	Ferrás García, Jaime	1	ene	67	B-Integración Cuerpo Ejecutivo	Jef-Regnal-Telecom	AC-Alicante.
A21GO001428	Martínez Rodríguez, José Alberto	1	ene	67	B-Integración Cuerpo Ejecutivo	Jef-Regnal-Telecom	TF-Tenerife.
A21GO001429	Burgos Martínez, Francisco	1	ene	67	B-Integración Cuerpo Ejecutivo	Jef-Regnal-Telecom	GR-Granada.
A21GO001430	Muñoz Aroza, Antonio	1	ene	67	B-Integración Cuerpo Ejecutivo	EV.	
A21GO001431	Arribano Sánchez-Muñoz Corbiniano, Rafael	1	ene	67	B-Integración Cuerpo Ejecutivo	Centro-Telégrafos	MD-Aranjuez.
A21GO001432	Villafuella Mardones, Paulino	1	ene	67	B-Integración Cuerpo Ejecutivo	Centro-Telégrafos	BU-Miranda Ebro.
A21GO001433	Romero Gómez, María Gloria	1	ene	67	B-Integración Cuerpo Ejecutivo	Jef-Regnal-Telecom	TE-Teruel.
A21GO001434	Arenas Domínguez, Francisco	1	ene	67	B-Integración Cuerpo Ejecutivo	EV.	
A21GO001435	Borella Hernández, Santiago	1	ene	67	B-Integración Cuerpo Ejecutivo	Centro-Telégrafos	AC-Crevillente.
A21GO001437	Sandres Campo, José María	1	ene	67	B-Integración Cuerpo Ejecutivo	Jef-Regnal-Telecom	MD-Madrid.
A21GO001438	Martínez Pérez, Pilar	1	ene	67	B-Integración Cuerpo Ejecutivo	DG-Correo-Telecom	MD-Madrid.
A21GO001439	Díez Valencia, Elena	1	ene	67	B-Integración Cuerpo Ejecutivo	Jef-Regnal-Telecom	CN-Coruña.
A21GO001440	Pedraza Rodríguez, José Ramón	1	ene	67	B-Integración Cuerpo Ejecutivo	Centro-Telégrafos	OV-Avilés.
A21GO001441	García González, Marcos Julián	1	ene	67	B-Integración Cuerpo Ejecutivo	Jef-Regnal-Telecom	MD-Madrid.
A21GO001442	Merino Pérez, Francisco Javier	1	ene	67	B-Integración Cuerpo Ejecutivo	Jef-Regnal-Telecom	CN-Vigo.
A21GO001443	Hevia Madroña, Antonio	1	ene	67	B-Integración Cuerpo Ejecutivo	Jef-Regnal-Telecom	SE-Sevilla.
A21GO001444	Carzón Fabregat, María Desamparados	1	ene	67	B-Integración Cuerpo Ejecutivo	Jef-Regnal-Telecom	EN-Barcelona.
A21GO001445	Santamaría García, María Magdalena	1	ene	67	B-Integración Cuerpo Ejecutivo	Jef-Regnal-Telecom	OV-Gijón.
A21GO001446	Tomás Barrio, María del Pilar	1	ene	67	B-Integración Cuerpo Ejecutivo	Centro-Telégrafos	TA-Torredembarr.
A21GO001447	Acero Caminanga, María Begonia	1	ene	67	B-Integración Cuerpo Ejecutivo	Jef-Regnal-Telecom	VZ-Bilbao.
A21GO001449	Ederra Fernández, José Antonio	1	ene	67	B-Integración Cuerpo Ejecutivo	Centro-Telégrafos	GP-Fuenterrabia.
A21GO001450	Vázquez Vázquez, Domitiano	1	ene	67	B-Integración Cuerpo Ejecutivo	Jef-Regnal-Telecom	HV-Huelva.
A21GO001451	Scribas Ledesma, Miguel	1	ene	67	B-Integración Cuerpo Ejecutivo	Jef-Regnal-Telecom	GP-S. Sebastián.
A21GO001452	Carranza Madrid, Florentino	1	ene	67	B-Integración Cuerpo Ejecutivo	Jef-Regnal-Telecom	CR-Ciudad Real.
A21GO001453	Sellés Llavador, Antulio	1	ene	67	B-Integración Cuerpo Ejecutivo	Centro-Telégrafos	AC-Ibi.
A21GO001454	Melguizo Cañas, Alfonso	1	ene	67	B-Integración Cuerpo Ejecutivo	Jef-Regnal-Telecom	JA-Jaén.

A21GO001455	Padilla Sánchez, María del Pino	1 ene 67	B-Integración	Cuerpo	Ejecutivo	Jef-Regnal-Telecom	BN-Barcelona.
A21GO001456	Roncero Herrero, José Antonio	1 ene 67	B-Integración	Cuerpo	Ejecutivo	EV.	JA-Bailén.
A21GO001457	Zagalaz García, Ramón	1 ene 67	B-Integración	Cuerpo	Ejecutivo	Centro-Telégrafos	CU-Cuenca.
A21GO001458	Seguí García, Manuel	1 ene 67	B-Integración	Cuerpo	Ejecutivo	Jef-Prov-Telecom	SE-Sevilla.
A21GO001459	Pérez de Lera, María Rocío	1 ene 67	B-Integración	Cuerpo	Ejecutivo	Jef-Regnal-Telecom	TF-Tenerife.
A21GO001460	González Tallo, Carmen Pilar	1 ene 67	B-Integración	Cuerpo	Ejecutivo	Jef-Regnal-Telecom	SE-Lora Río.
A21GO001461	Conde Machuca, Enrique	1 ene 67	B-Integración	Cuerpo	Ejecutivo	Centro-Telégrafos	BN-Barcelona.
A21GO001462	Martínez Pastor, Roberto	1 ene 67	B-Integración	Cuerpo	Ejecutivo	Jef-Regnal-Telecom	OV-Oviedo.
A21GO001463	Villar Prieto, Fernando	1 ene 67	B-Integración	Cuerpo	Ejecutivo	Jef-Prov-Telecom	ZG-Alhama A.
A21GO001464	Ruiz Checa, Eksebio	1 ene 67	B-Integración	Cuerpo	Ejecutivo	Centro-Telégrafos	OV-Gijón.
A21GO001465	Sevilla Barayón, María Tránsito	1 ene 67	B-Integración	Cuerpo	Ejecutivo	Jef-Prov-Telecom	CO-Espejo.
A21GO001466	Alvarez Cueva, José Antonio	1 ene 67	B-Integración	Cuerpo	Ejecutivo	Centro-Telégrafos	GE-Gerona.
A21GO001467	Martínez Ruiz, Sebastián	1 ene 67	B-Integración	Cuerpo	Ejecutivo	Jef-Prov-Telecom	AC-Navarra.
A21GO001468	Puig Dalmau, Marta	1 ene 67	B-Integración	Cuerpo	Ejecutivo	Centro-Telégrafos	M-D-Madrid.
A21GO001469	García Mallebrera, Luis	1 ene 67	B-Integración	Cuerpo	Ejecutivo	Jef-Regnal-Telecom	MD-Madrid.
A21GO001470	Amigó Caner, Joaquín	1 ene 67	B-Integración	Cuerpo	Ejecutivo	EV.	MD-Madrid.
A21GO001471	Bové Mas, Cándida	1 ene 67	B-Integración	Cuerpo	Ejecutivo	Jef-Regnal-Telecom	BN-Barcelona.
A21GO001472	Requero Olmos, Mariano	1 ene 67	B-Integración	Cuerpo	Ejecutivo	Centro-Telégrafos	MA-Vélez Málaga.
A21GO001473	Sevilla Barayón, María Teresa	1 ene 67	B-Integración	Cuerpo	Ejecutivo	Jef-Regnal-Telecom	BN-Barcelona.
A21GO001474	Carrión Navarro, Angel	1 ene 67	B-Integración	Cuerpo	Ejecutivo	Centro-Telégrafos	GR-Granada.
A21GO001475	Riera García, Narciso	1 ene 67	B-Integración	Cuerpo	Ejecutivo	Centro-Telégrafos	MD-Madrid.
A21GO001476	Servera Capó, Gabriel María	1 ene 67	B-Integración	Cuerpo	Ejecutivo	Centro-Telégrafos	TA-Tarazona.
A21GO001477	Daura Solé, Julio	1 ene 67	B-Integración	Cuerpo	Ejecutivo	Jef-Prov-Telecom	MD-Madrid.
A21GO001478	García Prieto, Julio Avelino	1 ene 67	B-Integración	Cuerpo	Ejecutivo	EV.	AV-Avilla.
A21GO001479	Fstévez Molina, María Francisca	1 ene 67	B-Integración	Cuerpo	Ejecutivo	DG-Correos-Telecom	NA-S Adrián.
A21GO001480	Gómez Viejo, Armando	1 ene 67	B-Integración	Cuerpo	Ejecutivo	Jef-Regnal-Telecom	ZA-Zamora.
A21GO001481	Hernández Sesmero, Julio	1 ene 67	B-Integración	Cuerpo	Ejecutivo	Centro-Telégrafos	VL-Valencia.
A21GO001482	Arroquia Martínez, Emilia	1 ene 67	B-Integración	Cuerpo	Ejecutivo	Jef-Regnal-Telecom	AL-Vélez Rubio.
A21GO001483	Bondía Boqué, Leandro	1 ene 67	B-Integración	Cuerpo	Ejecutivo	Jef-Regnal-Telecom	MD-Madrid.
A21GO001484	García García, Leonor	1 ene 67	B-Integración	Cuerpo	Ejecutivo	Jef-Regnal-Telecom	MD-Madrid.
A21GO001485	Doce Mediavilla, Virgilio	1 ene 67	B-Integración	Cuerpo	Ejecutivo	Jef-Regnal-Telecom	HV-Algeciras.
A21GO001486	Ongay Ayesa, Julián	1 ene 67	B-Integración	Cuerpo	Ejecutivo	Centro-Telégrafos	HV-Huelva.
A21GO001487	Martín-Criado Frechilla, María Carmen	1 ene 67	B-Integración	Cuerpo	Ejecutivo	Jef-Regnal-Telecom	MD-Madrid.
A21GO001488	Herráez García, Alfonso	1 ene 67	B-Integración	Cuerpo	Ejecutivo	Jef-Prov-Telecom	CN-El Ferrol.
A21GO001489	Baqtedano Rodríguez, José María	1 ene 67	B-Integración	Cuerpo	Ejecutivo	Centro-Telégrafos	AL-Serón.
A21GO001490	Crespo Teruel, Francisco	1 ene 67	B-Integración	Cuerpo	Ejecutivo	Jef-Prov-Telecom	JA-Jaén.
A21GO001491	Crespo Teruel, Félix	1 ene 67	B-Integración	Cuerpo	Ejecutivo	Jef-Regnal-Telecom	VZ-Bilbao.
A21GO001492	Caro Abadía, Marcos	1 ene 67	B-Integración	Cuerpo	Ejecutivo	Centro-Telégrafos	CN-Santiago.
A21GO001493	Bartolomé Faralidos, Fernando	1 ene 67	B-Integración	Cuerpo	Ejecutivo	Centro-Telégrafos	TF-Arico.
A21GO001494	Alonso Leal, Anselmo	1 ene 67	B-Integración	Cuerpo	Ejecutivo	Jef-Regnal-Telecom	GE-S Felu G.
A21GO001495	Montero Núñez, Juan	1 ene 67	B-Integración	Cuerpo	Ejecutivo	Jef-Regnal-Telecom	MD-Madrid.
A21GO001496	Moreno Rentero, José	1 ene 67	B-Integración	Cuerpo	Ejecutivo	Jef-Prov-Telecom	MV-Algeciras.
A21GO001498	Ramón González, Flora	1 ene 67	B-Integración	Cuerpo	Ejecutivo	DG-Correos-Telecom	HV-Huelva.
A21GO001499	Tercero Pérez, Antonia	1 ene 67	B-Integración	Cuerpo	Ejecutivo	EV.	MD-Madrid.
A21GO001500	Díez Alarcón, Elena	1 ene 67	B-Integración	Cuerpo	Ejecutivo	DG-Correos-Telecom	CN-El Ferrol.
A21GO001501	Pastor Alberola, María Josefa	1 ene 67	B-Integración	Cuerpo	Ejecutivo	Jef-Prov-Telecom	VL-Valencia.
A21GO001502	Ramos Masquelet, José Vicente R.	1 ene 67	B-Integración	Cuerpo	Ejecutivo	Jef-Regnal-Telecom	ZA-Zamora.
A21GO001503	Gutiérrez Molina, José	1 ene 67	B-Integración	Cuerpo	Ejecutivo	Centro-Telégrafos	MU-Espinardo.
A21GO001505	Estefanía Martínez, Miguel	1 ene 67	B-Integración	Cuerpo	Ejecutivo	Centro-Telégrafos	CP-Deva.
A21GO001506	Fernández Covelo, María Carmen	1 ene 67	B-Integración	Cuerpo	Ejecutivo	Jef-Prov-Telecom	OR-Orense.
A21GO001507	Rodríguez Castillo, Juan	1 ene 67	B-Integración	Cuerpo	Ejecutivo	Centro-Telégrafos	CA-Guadalupe.
A21GO001508	Bernuy Arbó, Carmen	1 ene 67	B-Integración	Cuerpo	Ejecutivo	EV.	
A21GO001509	López García, Victoriano Mauriño	1 ene 67	B-Integración	Cuerpo	Ejecutivo	EV.	
A21GO001510	Rodríguez García, Alfonso Andrés	1 ene 67	B-Integración	Cuerpo	Ejecutivo	Jef-Prov-Telecom	CN-El Ferrol.
A21GO001511	Villalba Pérez, Luis	1 ene 67	B-Integración	Cuerpo	Ejecutivo	Centro-Telégrafos	AL-Serón.
A21GO001513	Herrera Cortés, Andrés	1 ene 67	B-Integración	Cuerpo	Ejecutivo	Jef-Prov-Telecom	JA-Jaén.
A21GO001514	Holgado Martín, José	1 ene 67	B-Integración	Cuerpo	Ejecutivo	Jef-Regnal-Telecom	VZ-Bilbao.
A21GO001515	Cutrin Pinaque, Luis Carlos	1 ene 67	B-Integración	Cuerpo	Ejecutivo	Jef-Prov-Telecom	CN-Santiago.
A21GO001516	Portillo Gómez, Felipe	1 ene 67	B-Integración	Cuerpo	Ejecutivo	Centro-Telégrafos	TF-Arico.
A21GO001517	López Navarro, Ricardo	1 ene 67	B-Integración	Cuerpo	Ejecutivo	Centro-Telégrafos	GE-S Felu G.
A21GO001518	Cascajo Gómez, Antonio	1 ene 67	B-Integración	Cuerpo	Ejecutivo	Jef-Regnal-Telecom	MD-Madrid.
A21GO001520	Ramírez Delgado, Manuel	1 ene 67	B-Integración	Cuerpo	Ejecutivo	Jef-Prov-Telecom	MA-Méjilla.
A21GO001521	Romero Nieto, Manuel	1 ene 67	B-Integración	Cuerpo	Ejecutivo	Jef-Prov-Telecom	AS-Aibacete.
A21GO001523	Romera Sánchez, Juan	1 ene 67	B-Integración	Cuerpo	Ejecutivo	Centro-Telégrafos	MU-Pto Lumbreras.
A21GO001524	Moréns Gozalons, Juan	1 ene 67	B-Integración	Cuerpo	Ejecutivo	Jef-Prov-Telecom	BI-Mañón.
A21GO001525	García Cano, Manuel	1 ene 67	B-Integración	Cuerpo	Ejecutivo	Jef-Regnal-Telecom	BN-Barcelona.
A21GO001526	Pego Ribera, José	1 ene 67	B-Integración	Cuerpo	Ejecutivo	Centro-Telégrafos	TA-Valls.
A21GO001527	Gil del Real Navarro, José Ramón	1 ene 67	B-Integración	Cuerpo	Ejecutivo	Jef-Regnal-Telecom	MD-Madrid.
A21GO001528	Leal Carmona, Jerónimo	1 ene 67	B-Integración	Cuerpo	Ejecutivo	Centro-Telégrafos	CO-Adamuz.
A21GO001530	Gonzalo Herranz, Andrés	1 ene 67	B-Integración	Cuerpo	Ejecutivo	Centro-Telégrafos	ZG-Calatayud.
A21GO001531	Pareja Siverio, Vladimiro	1 ene 67	B-Integración	Cuerpo	Ejecutivo	Jef-Regnal-Telecom	TF-Tenerife.

Número de Registro de Personal	Apellidos y nombre	Fecha de la resolución			Contenido de la resolución	Servicio en que está destinado	Provincia y localidad
		D.	M.	A.			
A21GO001533	Castiñeira García, Enriqueta	1	ene	67	B-Integración Cuerpo Ejecutivo	Centro-Telegrafos	MA-Torremolinos
A21GO001533	Díaz Mora, Sebastián Domingo	1	ene	67	B-Integración Cuerpo Ejecutivo	Jef-Prov-Telecom	CA-Cádiz.
A21GO001534	Rodríguez Fernández, Mariano	1	ene	67	B-Integración Cuerpo Ejecutivo	Centro-Telegrafos	PO-Fil Grove
A21GO001535	Bolas de la Torre, Francisco	1	ene	67	B-Integración Cuerpo Ejecutivo	Jef-Prov-Telecom	PO-Vigo
A21GO001536	Ortega Santana, Nicolás	1	ene	67	B-Integración Cuerpo Ejecutivo	Jef-Prov-Telecom	BL-Árcefe
A21GO001537	Rodríguez Ramírez, José	1	ene	67	B-Integración Cuerpo Ejecutivo	Jef-Prov-Telecom	TE-Teruel
A21GO001538	Rodríguez Chacón, Rafael	1	ene	67	B-Integración Cuerpo Ejecutivo	Jef-Prov-Telecom	HV-Huelva
A21GO001539	Carals Villapiana, José	1	ene	67	B-Integración Cuerpo Ejecutivo	Centro-Telegrafos	VI-Pueblaiarga
A21GO001540	Portillo Navarro, Ana María	1	ene	67	B-Integración Cuerpo Ejecutivo	DG-Correos-Telecom	MD-Madrid
A21GO001541	Izquierdo Rodríguez, María Angeles	1	ene	67	B-Integración Cuerpo Ejecutivo	Jef-Regnal-Telecom	TF-S C Tenerife.
A21GO001542	Soler Marchán, Juan	1	ene	67	B-Integración Cuerpo Ejecutivo	Centro-Telegrafos	CA-S Fernando.
A21GO001543	Diez Valencia, Margarita Rosa	1	ene	67	B-Integración Cuerpo Ejecutivo	Jef-Regnal-Telecom	BN-Barcelona.
A21GO001544	Palacios Fernández, Eloísa	1	ene	67	B-Integración Cuerpo Ejecutivo	Centro-Telegrafos	SE-S J Aznafi.
A21GO001546	Sánchez Sánchez, Joaquín	1	ene	67	B-Integración Cuerpo Ejecutivo	Centro-Telegrafos	SA-Puerto Béjar.
A21GO001547	Cruz Cruz, Manuel	1	ene	67	B-Integración Cuerpo Ejecutivo	Jef-Regnal-Telecom	GC-Las Palmas
A21GO001548	Bretrán León, José Manuel	1	ene	67	B-Integración Cuerpo Ejecutivo	Jef-Regnal-Telecom	MA-Málaga
A21GO001549	Quesada Urda, Fernando	1	ene	67	B-Integración Cuerpo Ejecutivo	Centro-Telegrafos	JA-Torreblanca Pedro.
A21GO001550	Vela Franco, Felipe	1	ene	67	B-Integración Cuerpo Ejecutivo	Jef-Regnal-Telecom	BN-Barcelona
A21GO001551	Fernández Pastor, Manuel	1	ene	67	B-Integración Cuerpo Ejecutivo	Jef-Prov-Telecom	JA-Jaén.
A21GO001552	España Atienza, Manuel	1	ene	67	B-Integración Cuerpo Ejecutivo	Jef-Prov-Telecom	MA-Melilla
A21GO001553	Torres Elejalde, Enrique	1	ene	67	B-Integración Cuerpo Ejecutivo	Jef-Regnal-Telecom	GC-Las Palmas.
A21GO001554	Dueñas Cabrera, Manuel	1	ene	67	B-Integración Cuerpo Ejecutivo	Centro-Telegrafos	CO-Pozoblanco.
A21GO001555	Quevedo López, Rafael	1	ene	67	B-Integración Cuerpo Ejecutivo	Jef-Regnal-Telecom	CC-Las Palmas.
A21GO001556	Celis Herencia, Ange.	1	ene	67	B-Integración Cuerpo Ejecutivo	Jef-Prov-Telecom	CR-Ciudad Real.
A21GO001557	Oliver Boronat, Mateo	1	ene	67	B-Integración Cuerpo Ejecutivo	Centro-Telegrafos	BL-Santany.
A21GO001558	Rodríguez Vázquez, María Benilda	1	ene	67	B-Integración Cuerpo Ejecutivo	Jef-Regnal-Telecom	CN-Coruña.
A21GO001559	Peña Rodríguez, María del Sagrario	1	ene	67	B-Integración Cuerpo Ejecutivo	Jef-Prov-Telecom	LU-Lugo.
A21GO001560	Ortuñez García, Tomás	1	ene	67	B-Integración Cuerpo Ejecutivo	Jef-Regnal-Telecom	VA-Valladolid.
A21GO001561	Payán Núñez, Manuel	1	ene	67	B-Integración Cuerpo Ejecutivo	Jef-Prov-Telecom	CA-Cádiz.
A21GO001562	Manescau Zerolo, Enrique	1	ene	67	B-Integración Cuerpo Ejecutivo	Jef-Regnal-Telecom	TF-S C Tenerife.
A21GO001563	Castilla Mesa, Sebastián	1	ene	67	B-Integración Cuerpo Ejecutivo	Jef-Regnal-Telecom	TF-S C Tenerife.
A21GO001564	Ríos Martín, Manuel de los	1	ene	67	B-Integración Cuerpo Ejecutivo	Jef-Regnal-Telecom	MD-Madrid.
A21GO001565	Pazos Estévez, Fernando C.	1	ene	67	B-Integración Cuerpo Ejecutivo	Jef-Regnal-Telecom	CN-Coruña.
A21GO001566	Romero Ventura, Carmen	1	ene	67	B-Integración Cuerpo Ejecutivo	EV.	
A21GO001567	Martínez Ubi, Victoriano	1	ene	67	B-Integración Cuerpo Ejecutivo	Jef-Prov-Telecom	CA-Cádiz.
A21GO001568	Vázquez Arzoy, Angel José	1	ene	67	B-Integración Cuerpo Ejecutivo	EV.	
A21GO001569	Civera Pérez, Francisco	1	ene	67	B-Integración Cuerpo Ejecutivo	Jef-Regnal-Telecom	VL-Valencia.
A21GO001570	Lorente Sáez, José	1	ene	67	B-Integración Cuerpo Ejecutivo	Centro-Telegrafos	MU-S. Pedro P.
A21GO001571	Fernández Manzano, Antonio	1	ene	67	B-Integración Cuerpo Ejecutivo	DG-Correos-Telecom	MD-Madrid.
A21GO001572	Vidal Picoulat, Julian	1	ene	67	B-Integración Cuerpo Ejecutivo	Centro-Telegrafos	BL-Luchmayor.
A21GO001573	Diezhandino Ortega, María Angeles	1	ene	67	B-Integración Cuerpo Ejecutivo	Jef-Regnal-Telecom	MD-Madrid.
A21GO001574	León Vizcaino, Andrés	1	ene	67	B-Integración Cuerpo Ejecutivo	Centro-Telegrafos	SE-Alcalá G.
A21GO001575	Otero Dios, Marino	1	ene	67	B-Integración Cuerpo Ejecutivo	Jef-Prov-Telecom	PO-Vigo.
A21GO001576	Roca Ortiz, Rafael	1	ene	67	B-Integración Cuerpo Ejecutivo	Jef-Regnal-Telecom	MD-Madrid.
A21GO001577	Martínez Juez, Eduardo	1	ene	67	B-Integración Cuerpo Ejecutivo	Jef-Regnal-Telecom	GC-Las Palmas.
A21GO001578	Galea Garrido, Francisco	1	ene	67	B-Integración Cuerpo Ejecutivo	Jef-Regnal-Telecom	BN-Barcelona.
A21GO001579	Poyo Fernández, Paz	1	ene	67	B-Integración Cuerpo Ejecutivo	DG-Correos-Telecom.	MD-Madrid.
A21GO001580	Pellettero Barquin, Jaime	1	ene	67	B-Integración Cuerpo Ejecutivo	Jef-Prov-Telecom	OV-Gijón.
A21GO001582	Fueyo Andréu, Guillermo	1	ene	67	B-Integración Cuerpo Ejecutivo	EV.	
A21GO001584	Cascajo Gómez, Pedro	1	ene	67	B-Integración Cuerpo Ejecutivo	SP.	
A21GO001585	Piñero Bethencourt, Andrés	1	ene	67	B-Integración Cuerpo Ejecutivo	Jef-Regnal-Telecom	GC-Las Palmas.
A21GO001586	Medina Velázquez, Alfonso	1	ene	67	B-Integración Cuerpo Ejecutivo	Centro-Telegrafos	MU-Archena.
A21GO001587	Serrano Martín, Juan José	1	ene	67	B-Integración Cuerpo Ejecutivo	Jef-Prov-Telecom	AB-Albacete.
A21GO001588	Fernández Garzón, José	1	ene	67	B-Integración Cuerpo Ejecutivo	Jef-Prov-Telecom	JA-Jaén.
A21GO001590	Jiménez Caramazana, Emilio Lorenzo	1	ene	67	B-Integración Cuerpo Ejecutivo	Jef-Regnal-Telecom	MD-Madrid.
A21GO001591	Iborra Navarro, Antonio	1	ene	67	B-Integración Cuerpo Ejecutivo	Jef-Prov-Telecom	AC-Alicante.
A21GO001592	Arteaga Padilla, Sebastián	1	ene	67	B-Integración Cuerpo Ejecutivo	Jef-Regnal-Telecom	GC-Las Palmas.
A21GO001593	Martínez Lima, José María	1	ene	67	B-Integración Cuerpo Ejecutivo	Jef-Regnal-Telecom	BN-Barcelona.
A21GO001594	Fernández de la Torre Zamora, José Antonio	1	ene	67	B-Integración Cuerpo Ejecutivo	EV.	
A21GO001595	Agulló Puchades, Vicente	1	ene	67	B-Integración Cuerpo Ejecutivo	Centro-Telegrafos	VL-Algemesi.
A21GO001596	Navarro López, Guadalupe	1	ene	67	B-Integración Cuerpo Ejecutivo	Centro-Telegrafos	VL-Sagunto.
A21GO001597	González Pérez, Felipe	1	ene	67	B-Integración Cuerpo Ejecutivo	Centro-Telegrafos	CO-Lucena.
A21GO001598	López Gálvez, Enrique	1	ene	67	B-Integración Cuerpo Ejecutivo	Jef-Regnal-Telecom	MA-Málaga.
A21GO001599	Sanz Robles, Salvador	1	ene	67	B-Integración Cuerpo Ejecutivo	Jef-Regnal-Telecom	MA-Málaga.

A21GO001600	Lamolda Martos, Manuel	1 ene 67	B-Integración	Cuerpo	Ejecutivo	Jef-Regnal-Telecom	GR-Granada.
A21GO001601	Herrero García, Julián	1 ene 67	B-Integración	Cuerpo	Ejecutivo	Jef-Regnal-Telecom	MD-Madrid.
A21GO001602	Clavijo Pico, Francisco	1 ene 67	B-Integración	Cuerpo	Ejecutivo	SP.	SP.
A21GO001603	Bernal Caamaño, José Luis	1 ene 67	B-Integración	Cuerpo	Ejecutivo	SP.	SP.
A21GO001604	Martínez Echevarría, Félix	1 ene 67	B-Integración	Cuerpo	Ejecutivo	Jef-Prov-Telecom	OV-Oviedo.
A21GO001605	Arques Ortin, Manuel	1 ene 67	B-Integración	Cuerpo	Ejecutivo	Jef-Prov-Telecom	AC-Alicante.
A21GO001606	Valín Vázquez, Luis	1 ene 67	B-Integración	Cuerpo	Ejecutivo	EV.	EV.
A21GO001607	Palafox Palafox, Juan Antonio	1 ene 67	B-Integración	Cuerpo	Ejecutivo	Centro-Telegrafos	CS-Vall de Uxó.
A21GO001608	González Vázquez, Julio	1 ene 67	B-Integración	Cuerpo	Ejecutivo	Jef-Prov-Telecom	LU-Lugo.
A21GO001609	Jiménez Tarajano, Juan	1 ene 67	B-Integración	Cuerpo	Ejecutivo	Jef-Regnal-Telecom	GC-Las Palmas.
A21GO001611	Tolin Arias, Agustín Javier	1 ene 67	B-Integración	Cuerpo	Ejecutivo	Centro-Telegrafos	OR-Carballino.
A21GO001612	Salip Perich, Angela	1 ene 67	B-Integración	Cuerpo	Ejecutivo	Jef-Regnal-Telecom	BN-Barcelona.
A21GO001613	Romero Camero, Juan	1 ene 67	B-Integración	Cuerpo	Ejecutivo	Jef-Regnal-Telecom	GR-Granada.
A21GO001614	Hernández Vargas, Teresa	1 ene 67	B-Integración	Cuerpo	Ejecutivo	Jef-Regnal-Telecom	GR-Granada.
A21GO001615	López Rodríguez, María Rosario	1 ene 67	B-Integración	Cuerpo	Ejecutivo	Jef-Regnal-Telecom	GR-Granada.
A21GO001616	Martínez Moreno, Francisco Javier	1 ene 67	B-Integración	Cuerpo	Ejecutivo	Jef-Regnal-Telecom	GR-Granada.
A21GO001617	Porto Pacin, Cesáreo	1 ene 67	B-Integración	Cuerpo	Ejecutivo	Jef-Prov-Telecom	AC-Alicante.
A21GO001618	Martínez Caballero, Jesús	1 ene 67	B-Integración	Cuerpo	Ejecutivo	Centro-Telegrafos	JA-Torredonjimeno.
A21GO001619	Llinas Irlas, Carlos	1 ene 67	B-Integración	Cuerpo	Ejecutivo	Jef-Regnal-Telecom	LU-Lugo.
A21GO001620	Martínez de Dios, Marcial	1 ene 67	B-Integración	Cuerpo	Ejecutivo	Jef-Regnal-Telecom	BN-Barcelona.
A21GO001621	Machin Sastre, María Ilustración E.	1 ene 67	B-Integración	Cuerpo	Ejecutivo	Jef-Regnal-Telecom	CR-Coruña.
A21GO001622	Pastor Bravo, Aurea	1 ene 67	B-Integración	Cuerpo	Ejecutivo	Centro-Telegrafos	AV-Arévalo.
A21GO001623	Machin Gutiérrez, Delfina Estebana	1 ene 67	B-Integración	Cuerpo	Ejecutivo	Jef-Regnal-Telecom	MD-Madrid.
A21GO001624	Iglesias de los Rios Zarzosa, Eustaquio	1 ene 67	B-Integración	Cuerpo	Ejecutivo	EV.	EV.
A21GO001625	Guerrero Martínez, Ramón	1 ene 67	B-Integración	Cuerpo	Ejecutivo	Jef-Regnal-Telecom	MA-Melilla.
A21GO001626	Pieras Rebasa, Bartolomé	1 ene 67	B-Integración	Cuerpo	Ejecutivo	Centro-Telegrafos	SE-Cazalla S.
A21GO001627	Campillo Zabalza, Adolfo	1 ene 67	B-Integración	Cuerpo	Ejecutivo	Centro-Telegrafos	BL-Valdemora.
A21GO001628	Verdugo Morcillo, María Luisa	1 ene 67	B-Integración	Cuerpo	Ejecutivo	Jef-Regnal-Telecom	TF-Tenerife.
A21GO001629	Duran Bañuls, Encarnación	1 ene 67	B-Integración	Cuerpo	Ejecutivo	Jef-Regnal-Telecom	MD-Madrid.
A21GO001630	Navarro Abenia, Eduardo	1 ene 67	B-Integración	Cuerpo	Ejecutivo	Jef-Regnal-Telecom	VL-Valencia.
A21GO001631	Sanz Mate, María Isabel	1 ene 67	B-Integración	Cuerpo	Ejecutivo	Jef-Regnal-Telecom	MD-Madrid.
A21GO001632	Meco Fernández, Guillermo	1 ene 67	B-Integración	Cuerpo	Ejecutivo	Jef-Regnal-Telecom	MD-Madrid.
A21GO001633	Jorge Ruiz de Ubagó, Aurora	1 ene 67	B-Integración	Cuerpo	Ejecutivo	DG-Correos-Telecom	MD-Madrid.
A21GO001634	Martin Andaluz, Evaristo Jesús	1 ene 67	B-Integración	Cuerpo	Ejecutivo	EV.	EV.
A21GO001635	Chornet Salvador, José Luis	1 ene 67	B-Integración	Cuerpo	Ejecutivo	Jef-Regnal-Telecom	MD-Madrid.
A21GO001636	Moreno Moya, Pedro	1 ene 67	B-Integración	Cuerpo	Ejecutivo	Jef-Prov-Telecom	CS-Castellón.
A21GO001637	Galacho Doblas, Miguel	1 ene 67	B-Integración	Cuerpo	Ejecutivo	Centro-Telegrafos	AB-Almansa.
A21GO001638	Izquierdo Fernández, Luis	1 ene 67	B-Integración	Cuerpo	Ejecutivo	Jef-Regnal-Telecom	MA-Málaga.
A21GO001639	Sánchez Rodríguez, María Victoria	1 ene 67	B-Integración	Cuerpo	Ejecutivo	Jef-Regnal-Telecom	AL-Almería.
A21GO001640	Golderos Maroto, Manuel Antonio	1 ene 67	B-Integración	Cuerpo	Ejecutivo	DG-Correos-Telecom	MD-Madrid.
A21GO001641	Peña Gómez, José	1 ene 67	B-Integración	Cuerpo	Ejecutivo	Jef-Regnal-Telecom	CR-Ciudad Real.
A21GO001642	González Fernández, César	1 ene 67	B-Integración	Cuerpo	Ejecutivo	Jef-Prov-Telecom	HV-Huelva.
A21GO001643	Izquierdo Pérez, Eliseo	1 ene 67	B-Integración	Cuerpo	Ejecutivo	Jef-Regnal-Telecom	BN-Barcelona.
A21GO001644	Enfedaque Ruiz, Vaiero	1 ene 67	B-Integración	Cuerpo	Ejecutivo	Centro-Telegrafos	TF-La Laguna.
A21GO001645	Barrera Solé, Jaime	1 ene 67	B-Integración	Cuerpo	Ejecutivo	Jef-Regnal-Telecom	MA-Málaga.
A21GO001646	Sánchez Arbiol, José Luis	1 ene 67	B-Integración	Cuerpo	Ejecutivo	Jef-Regnal-Telecom	BN-Barcelona.
A21GO001647	Rodríguez Albarrán, Angel Segundo	1 ene 67	B-Integración	Cuerpo	Ejecutivo	Centro-Telegrafos	NA-Corella.
A21GO001648	Botella Pardo, Rafael	1 ene 67	B-Integración	Cuerpo	Ejecutivo	Jef-Regnal-Telecom	MD-Madrid.
A21GO001649	Zorrilla Pelegrín, Fernando	1 ene 67	B-Integración	Cuerpo	Ejecutivo	Jef-Regnal-Telecom	MD-Madrid.
A21GO001650	Valverde Cassani, Clemente	1 ene 67	B-Integración	Cuerpo	Ejecutivo	Jef-Prov-Telecom	AC-Alicante.
A21GO001651	Brito Brito, Pelayo	1 ene 67	B-Integración	Cuerpo	Ejecutivo	LR-Lérida.	MD-Madrid.
A21GO001652	Armas Arteaga, Sebastián	1 ene 67	B-Integración	Cuerpo	Ejecutivo	Jef-Regnal-Telecom	MD-Madrid.
A21GO001653	Díez García, Josefa María	1 ene 67	B-Integración	Cuerpo	Ejecutivo	Centro-Telegrafos	TP-Sta. C. Palma.
A21GO001654	Ruiz Gimeno, Bastilio	1 ene 67	B-Integración	Cuerpo	Ejecutivo	Centro-Telegrafos	TF-S. Sebastián G.
A21GO001655	Pincro Bethencourt, Luis Andrés	1 ene 67	B-Integración	Cuerpo	Ejecutivo	Jef-Prov-Telecom	ZA-Zamora.
A21GO001656	Sastre de la Orden, Juan	1 ene 67	B-Integración	Cuerpo	Ejecutivo	Centro-Telegrafos	TA-Gandesa.
A21GO001657	Martin García, Pelayo	1 ene 67	B-Integración	Cuerpo	Ejecutivo	Jef-Regnal-Telecom	GC-Las Palmas.
A21GO001658	Triviño Hernando, Carmen	1 ene 67	B-Integración	Cuerpo	Ejecutivo	Centro-Telegrafos	ZG-Belchite.
A21GO001659	Benito García, Gloria de	1 ene 67	B-Integración	Cuerpo	Ejecutivo	Jef-Regnal-Telecom	CR-Ciudad Real.
A21GO001660	González Villalba, Quinidia	1 ene 67	B-Integración	Cuerpo	Ejecutivo	DG-Correos-Telecom	MD-Madrid.
A21GO001661	Fuente Sánchez, Fernando de la	1 ene 67	B-Integración	Cuerpo	Ejecutivo	Jef-Regnal-Telecom	MD-Madrid.
A21GO001662	Cascajo Gómez, Jose	1 ene 67	B-Integración	Cuerpo	Ejecutivo	Jef-Regnal-Telecom	AA-Vitoria.
A21GO001663	Pato Castell, Manuel	1 ene 67	B-Integración	Cuerpo	Ejecutivo	Jef-Regnal-Telecom	MD-Madrid.
A21GO001664	Trascasa García Julián	1 ene 67	B-Integración	Cuerpo	Ejecutivo	EV.	EV.
A21GO001665	Perera Sepulveda, Fernando	1 ene 67	B-Integración	Cuerpo	Ejecutivo	Centro-Telegrafos	BU-Miranda E.
A21GO001666	Lorrio Collado, José	1 ene 67	B-Integración	Cuerpo	Ejecutivo	Jef-Regnal-Telecom	TF-Tenerife.
A21GO001667	Sánchez Carmona, José	1 ene 67	B-Integración	Cuerpo	Ejecutivo	Centro-Telegrafos	SO-Arcos Jalón.
A21GO001668	Coya Mosquera, Georgina	1 ene 67	B-Integración	Cuerpo	Ejecutivo	Centro-Telegrafos	JA-Vilches.
A21GO001669	Gálvez Sánchez, Cristóbal	1 ene 67	B-Integración	Cuerpo	Ejecutivo	Centro-Telegrafos	LU-Monforte L.
A21GO001670	Valencia Martínez, José Ramón	1 ene 67	B-Integración	Cuerpo	Ejecutivo	Jef-Regnal-Telecom	AL-Almería.
						EV.	

Número de Registro de Personal	Apellidos y nombre	Fecha de la resolución			Contenido de la resolución	Servicio en que está destinado	Provincia y localidad
		D.	M.	A.			
A21GO001671	Andrés Contreras, Ramiro	1	ene	67	B-Integración Cuerpo Ejecutivo	Jef-Prov-Telecom	CA-Algeciras.
A21GO001672	González de la Huebra Gordo, Luis F.	1	ene	67	B-Integración Cuerpo Ejecutivo	Centro-Telégrafos	SO-S. Esteban G.
A21GO001673	Gallego Díaz, Antonio Máximo	1	ene	67	B-Integración Cuerpo Ejecutivo	Centro-Telégrafos	TO-Navahermosa.
A21GO001674	Mendiara Gurria, José	1	ene	67	B-Integración Cuerpo Ejecutivo	Centro-Telégrafos	HU-Ansó.
A21GO001675	Martínez Hernández, Bonifacio	1	ene	67	B-Integración Cuerpo Ejecutivo	Jef-Regnal-Telecom	MD-Madrid.
A21GO001676	Balbás Gargallo, Antonio	1	ene	67	B-Integración Cuerpo Ejecutivo	Jef-Prov-Telecom	LU-Lugo.
A21GO001677	Hontoria Benito, Basilio	1	ene	67	B-Integración Cuerpo Ejecutivo	Centro-Telégrafos	MD-El Escorial.
A21GO001678	Talio Giráldez, Elisa	1	ene	67	B-Integración Cuerpo Ejecutivo	Jef-Regnal-Telecom	TF-S. C. Tenerife.
A21GO001687	Dominguez Hernández, Antonio	1	ene	67	B-Integración Cuerpo Ejecutivo	Jef-Regnal-Telecom	GC-Las Palmas.
A21GO001691	Santos Rodríguez, José	1	ene	67	B-Integración Cuerpo Ejecutivo	Jef-Regnal-Telecom	GC-Las Palmas.
A21GO001724	García Hernández, María del Carmen	1	ene	67	B-Integración Cuerpo Ejecutivo	Jef-Regnal-Telecom	GC-Las Palmas.
A21GO001744	Martínez Pérez, Alberto	1	ene	67	B-Integración Cuerpo Ejecutivo	Jef-Regnal-Telecom	CA-Algeciras.
A21GO001745	Pérez Parra, Carmen	1	ene	67	B-Integración Cuerpo Ejecutivo	Jef-Regnal-Telecom	MA-Melilla.
A21GO001746	Sánchez Arroyo, José Antonio	1	ene	67	B-Integración Cuerpo Ejecutivo	Centro-Telégrafos	VL-Oliva.
A21GO001747	Moros Vidal, María del Pilar	1	ene	67	B-Integración Cuerpo Ejecutivo	Jef-Regnal-Telecom	LO-Logroño.
A21GO001748	Muñoz García, José	1	ene	67	B-Integración Cuerpo Ejecutivo	Centro-Telégrafos	CS-Almazora.
A21GO001749	Turégano Contreras, José Pascual	1	ene	67	B-Integración Cuerpo Ejecutivo	Centro-Telégrafos	CS-Vinaroz.
A21GO001750	Yute Carbonell, José	1	ene	67	B-Integración Cuerpo Ejecutivo	Jef-Prov-Telecom	CU-Cuenca.
A21GO001751	Carnicero Villanueva, Araceli F.	1	ene	67	B-Integración Cuerpo Ejecutivo	Jef-Regnal-Telecom	VL-Valencia.
A21GO001754	Mendoza Hernández, Bernardo	1	ene	67	B-Integración Cuerpo Ejecutivo	Jef-Regnal-Telecom	PA-Palencia.
A21GO001756	Solana Obis, Antonio	1	ene	67	B-Integración Cuerpo Ejecutivo	Centro-Telégrafos	GC-Las Palmas.
A21GO001757	Loro Chico, Francisco Juan	1	ene	67	B-Integración Cuerpo Ejecutivo	HU-Graus.	
A21GO001758	Soler Oltra, Francisco	1	ene	67	B-Integración Cuerpo Ejecutivo	MD-Madrid.	
A21GO001759	Fernández Nicolás, Luis	1	ene	67	B-Integración Cuerpo Ejecutivo	Centro-Telégrafos	VL-Gandía.
A21GO001760	Severa Capó, Jerónimo	1	ene	67	B-Integración Cuerpo Ejecutivo	Centro-Telégrafos	TA-Reus.
A21GO001761	Palau Gimeno, José Luis	1	ene	67	B-Integración Cuerpo Ejecutivo	Jef-Prov-Telecom	BL-Mañón.
A21GO001762	Mate Gómez, Vicente	1	ene	67	B-Integración Cuerpo Ejecutivo	EV.	
A21GO001763	Engudanos Garay, Miguel	1	ene	67	B-Integración Cuerpo Ejecutivo	Jef-Prov-Telecom	TA-Tarragona.
A21GO001766	Quevedo Martín, Alfredo Alejandro	1	ene	67	B-Integración Cuerpo Ejecutivo	Jef-Regnal-Telecom	BN-Barcelona.
A21GO001768	Moreno Fontgibell, Jorge	1	ene	67	B-Integración Cuerpo Ejecutivo	Jef-Regnal-Telecom	GC-Las Palmas.
A21GO001769	Urruzola Martínez, María José	1	ene	67	B-Integración Cuerpo Ejecutivo	Centro-Telégrafos	CS-Villarreal.
A21GO001770	Vilaplana Ull, Francisco	1	ene	67	B-Integración Cuerpo Ejecutivo	Centro-Telégrafos	GP-Tojosa.
A21GO001771	Farrerons Rexach, Virginia	1	ene	67	B-Integración Cuerpo Ejecutivo	Centro-Telégrafos	VL-Alcira.
A21GO001772	Iglesias Romero, José Luis	1	ene	67	B-Integración Cuerpo Ejecutivo	Jef-Regnal-Telecom	BN-Barcelona.
A21GO001773	Martín Herrera, Vicente Manuel	1	ene	67	B-Integración Cuerpo Ejecutivo	DG-Correos-Telecom	MD-Madrid.
A21GO001774	Carrillo García, Adela Patrocinio	1	ene	67	B-Integración Cuerpo Ejecutivo	Jef-Regnal-Telecom	GC-Las Palmas.
A21GO001776	Flores Castro, Isidoro	1	ene	67	B-Integración Cuerpo Ejecutivo	Jef-Regnal-Telecom	JA-Jaén.
A21GO001777	Tendro Morales, Víctor	1	ene	67	B-Integración Cuerpo Ejecutivo	Jef-Regnal-Telecom	MA-Málaga.
A21GO001778	Gómez Ramos, Andrés	1	ene	67	B-Integración Cuerpo Ejecutivo	Centro-Telégrafos	SA-P Béjar.
A21GO001779	Cruz Chirino, José	1	ene	67	B-Integración Cuerpo Ejecutivo	Jef-Regnal-Telecom	CA-Ceuta.
A21GO001781	Galán Lupiola, Francisco	1	ene	67	B-Integración Cuerpo Ejecutivo	Jef-Regnal-Telecom	GC-Las Palmas.
A21GO001782	Hernández González de la Huebra, María Teresa de Jesús	1	ene	67	B-Integración Cuerpo Ejecutivo	Jef-Regnal-Telecom	SE-Sevilla.
A21GO001785	Dominguez Hernández, Agustín	1	ene	67	B-Integración Cuerpo Ejecutivo	Centro-Telégrafos	SA-Guájuelo.
A21GO001786	Loñi Arocena, Pilar	1	ene	67	B-Integración Cuerpo Ejecutivo	Jef-Regnal-Telecom	MA-Melilla.
A21GO001787	Martínez López, María Silva	1	ene	67	B-Integración Cuerpo Ejecutivo	Jef-Regnal-Telecom	GP-S Sebastián.
A21GO001788	Lorenzo Suárez, Antonio	1	ene	67	B-Integración Cuerpo Ejecutivo	Centro-Telégrafos	JA-Vv.º Arzobispo.
A21GO001789	González Soto, Domingo	1	ene	67	B-Integración Cuerpo Ejecutivo	Jef-Regnal-Telecom	GC-Las Palmas.
A21GO001790	López Marzán, Vicente	1	ene	67	B-Integración Cuerpo Ejecutivo	Jef-Regnal-Telecom	GC-Las Palmas.
A21GO001791	Martín Pérez, Guillermo	1	ene	67	B-Integración Cuerpo Ejecutivo	Jef-Regnal-Telecom	LU-Lugo.
A21GO001792	Díaz Álvarez, Vicente	1	ene	67	B-Integración Cuerpo Ejecutivo	Jef-Regnal-Telecom	MA-Málaga.
A21GO001793	Hoyos Martín, Miguel de	1	ene	67	B-Integración Cuerpo Ejecutivo	Jef-Regnal-Telecom	MU-Cartagena.
A21GO001794	Merino Caballero, Joaquín	1	ene	67	B-Integración Cuerpo Ejecutivo	Jef-Regnal-Telecom	MA-Málaga.
A21GO001796	Maraval Gallego, Mario	1	ene	67	B-Integración Cuerpo Ejecutivo	Centro-Telégrafos	BA-Monesterio.
A21GO001797	Sanchez Zaragoza, María del Pilar	1	ene	67	B-Integración Cuerpo Ejecutivo	Jef-Regnal-Telecom	MA-Málaga.
A21GO001798	Cebas Rojas, Manuel	1	ene	67	B-Integración Cuerpo Ejecutivo	Jef-Regnal-Telecom	TO-Toledo.
A21GO001800	Arnanz Ruiz, Carlos	1	ene	67	B-Integración Cuerpo Ejecutivo	Centro-Telégrafos	BU-Aranda Duero.
A21GO001801	Vega Pérez, Román	1	ene	67	B-Integración Cuerpo Ejecutivo	Jef-Regnal-Telecom	SG-Segovia.
A21GO001802	Pérez Asensio, Ángel	1	ene	67	B-Integración Cuerpo Ejecutivo	Jef-Regnal-Telecom	PA-Palencia.
A21GO001803	Muñoz Calvo, Blasa	1	ene	67	B-Integración Cuerpo Ejecutivo	Centro-Telégrafos	HU-Monzón.
A21GO001804	Oterino Blanco, María del Pilar	1	ene	67	B-Integración Cuerpo Ejecutivo	Jef-Regnal-Telecom	SE-Sevilla.
A21GO001806	Corominas Rifaterra, Angeles Pilar	1	ene	67	B-Integración Cuerpo Ejecutivo	EV.	
A21GO001807	Pla Cardenal, Miguel	1	ene	67	B-Integración Cuerpo Ejecutivo	Centro-Telégrafos	MU-Alcantarilla.
A21GO001808	Calvo González, Ramón	1	ene	67	B-Integración Cuerpo Ejecutivo	Centro-Telégrafos	MD-Cercedilla.
						Jef-Regnal-Telecom	MA-Málaga.

A21G0001809	Puente González, Pilar Cristina	1 ene 67	B-Integración	Cuerpo	Ejecutivo	Jef-Regnal-Telecom	VA-Valladolid.
A21G0001810	Mozum Vicente, Carmén	1 ene 67	B-Integración	Cuerpo	Ejecutivo	Patr-Casas-Correos Tel	MD-Madrid.
A21G0001811	Padilla Fernández, María Ambrosia	1 ene 67	B-Integración	Cuerpo	Ejecutivo	Jef-Regnal-Telecom	MD-Madrid.
A21G0001813	Oliver Martínez, Silvio José	1 ene 67	B-Integración	Cuerpo	Ejecutivo	Jef-Prov-Telecom	MU-Cartagena.
A21G0001815	Diego Alonso, Venancio	1 ene 67	B-Integración	Cuerpo	Ejecutivo	Jef-Prov-Telecom	ST-Salvander.
A21G0001816	Llompert Cardona, Santiago Luis	1 ene 67	B-Integración	Cuerpo	Ejecutivo	Jef-Prov-Telecom	BL-Melilla.
A21G0001817	Ilabrés Estany, Juan	1 ene 67	B-Integración	Cuerpo	Ejecutivo	Centro-Telegrafos	BL-Inca.
A21G0001818	Bellido Vigo, José	1 ene 67	B-Integración	Cuerpo	Ejecutivo	Jef-Regnal-Telecom	MA-Málaga.
A21G0001819	Cuadrado González, Urbano	1 ene 67	B-Integración	Cuerpo	Ejecutivo	Centro-Telegrafos	IU-Monforte L.
A21G0001820	Roncero Herrero, Luis	1 ene 67	B-Integración	Cuerpo	Ejecutivo	Jef-Regnal-Telecom	VA-Valladolid.
A21G0001822	Miguel Vidal, Teresa	1 ene 67	B-Integración	Cuerpo	Ejecutivo	EV.	CA-Cádiz.
A21G0001823	Cruz Martínez, Ramón	1 ene 67	B-Integración	Cuerpo	Ejecutivo	Jef-Prov-Telecom	AB-La Roda.
A21G0001824	Seiva Alfaro, Eduardo	1 ene 67	B-Integración	Cuerpo	Ejecutivo	Centro-Telegrafos	MD-Madrid.
A21G0001826	Simón Baciéro, Carmen	1 ene 67	B-Integración	Cuerpo	Ejecutivo	Jef-Regnal-Telecom	CN-Santiago.
A21G0001827	Noya Botana, Severino	1 ene 67	B-Integración	Cuerpo	Ejecutivo	Jef-Prov-Telecom	MD-Madrid.
A21G0001829	Sanmillán Rubio, José Luis	1 ene 67	B-Integración	Cuerpo	Ejecutivo	Jef-Regnal-Telecom	BA-Fuertal S.
A21G0001830	Panaderos Ramos, Emilio Pedro	1 ene 67	B-Integración	Cuerpo	Ejecutivo	Centro-Telegrafos	GC-Las Palmas.
A21G0001831	Santiago Pérez, Manuel	1 ene 67	B-Integración	Cuerpo	Ejecutivo	Jef-Regnal-Telecom	SE-Sevilla.
A21G0001832	Naranjo Reina, Rafael	1 ene 67	B-Integración	Cuerpo	Ejecutivo	Centro-Telegrafos	CO-Pedro Abad.
A21G0001833	Pérez García, Luis	1 ene 67	B-Integración	Cuerpo	Ejecutivo	Centro-Telegrafos	BL-Ibiza.
A21G0001835	García Solaz, Diego	1 ene 67	B-Integración	Cuerpo	Ejecutivo	Jef-Regnal-Telecom	MD-Madrid.
A21G0001836	Costa Clapes, Mariano	1 ene 67	B-Integración	Cuerpo	Ejecutivo	Jef-Regnal-Telecom	BA-Badajoz.
A21G0001837	Cruz Abril, Benito	1 ene 67	B-Integración	Cuerpo	Ejecutivo	Jef-Regnal-Telecom	CN-Coruña.
A21G0001838	Escudero Sanz, José	1 ene 67	B-Integración	Cuerpo	Ejecutivo	Jef-Regnal-Telecom	AC-Alicante.
A21G0001839	Correal Santamaria, Enrique	1 ene 67	B-Integración	Cuerpo	Ejecutivo	Jef-Regnal-Telecom	LO-Lugoño.
A21G0001841	García Saiz, Joaquín	1 ene 67	B-Integración	Cuerpo	Ejecutivo	Jef-Prov-Telecom	BN-Barcelona.
A21G0001843	Lasanta Mangado, Antonio	1 ene 67	B-Integración	Cuerpo	Ejecutivo	Jef-Regnal-Telecom	MU-Molina Segura.
A21G0001844	Casero Corrales, José Pablo	1 ene 67	B-Integración	Cuerpo	Ejecutivo	Centro-Telegrafos	MD-Madrid.
A21G0001845	García García, Pascual	1 ene 67	B-Integración	Cuerpo	Ejecutivo	Jef-Regnal-Telecom	HV-Cumbres May.
A21G0001846	Heras del Campo, Eutiquio	1 ene 67	B-Integración	Cuerpo	Ejecutivo	Centro-Telegrafos	MU-Cartagena.
A21G0001847	Molina Olivares, Jorge	1 ene 67	B-Integración	Cuerpo	Ejecutivo	Jef-Prov-Telecom	OV-Luarca.
A21G0001849	Martínez Fernández, Pedro Alberto	1 ene 67	B-Integración	Cuerpo	Ejecutivo	Centro-Telegrafos	BN-Barcelona.
A21G0001852	Aparici Dolz, Juana María	1 ene 67	B-Integración	Cuerpo	Ejecutivo	Jef-Regnal-Telecom	VZ-Marquina.
A21G0001853	López López, José	1 ene 67	B-Integración	Cuerpo	Ejecutivo	Centro-Telegrafos	OV-Luarca.
A21G0001854	Noya Noya, Jesús	1 ene 67	B-Integración	Cuerpo	Ejecutivo	Jef-Regnal-Telecom	MD-Madrid.
A21G0001855	Borrego González, José	1 ene 67	B-Integración	Cuerpo	Ejecutivo	Jef-Regnal-Telecom	MU-Murcia.
A21G0001856	Loredo Mantaras, Jesús	1 ene 67	B-Integración	Cuerpo	Ejecutivo	Centro-Telegrafos	GE-Llagostera.
A21G0001857	Campillo Valdés, Antonio	1 ene 67	B-Integración	Cuerpo	Ejecutivo	Centro-Telegrafos	CN-El Ferrol.
A21G0001860	Pinsach Archer, Juan	1 ene 67	B-Integración	Cuerpo	Ejecutivo	Jef-Prov-Telecom	MA-Málaga.
A21G0001861	Cagiga Rañales, Guillermo	1 ene 67	B-Integración	Cuerpo	Ejecutivo	Jef-Regnal-Telecom	MU-Murcia.
A21G0001862	Martínez López, Luis	1 ene 67	B-Integración	Cuerpo	Ejecutivo	Jef-Regnal-Telecom	CA-Ubrique.
A21G0001864	García-Villalba Alvarez, María Pilar	1 ene 67	B-Integración	Cuerpo	Ejecutivo	Centro-Telegrafos	PO-Puenteareas.
A21G0001865	Martín Ortega Juan	1 ene 67	B-Integración	Cuerpo	Ejecutivo	Centro-Telegrafos	OV-Trubia.
A21G0001866	Iglesias Casas, Francisco C.	1 ene 67	B-Integración	Cuerpo	Ejecutivo	Centro-Telegrafos	MD-Madrid.
A21G0001867	Torreilla Pérez, Sebastián	1 ene 67	B-Integración	Cuerpo	Ejecutivo	Jef-Regnal-Telecom	BN-Barcelona.
A21G0001869	Rodríguez-Morcillo Privado, Bernardo	1 ene 67	B-Integración	Cuerpo	Ejecutivo	Jef-Regnal-Telecom	TA-Valls.
A21G0001870	Sarrion Aparicio, Enrique José	1 ene 67	B-Integración	Cuerpo	Ejecutivo	Centro-Telegrafos	VL-Alberique.
A21G0001871	Bové Mas, Rosa María	1 ene 67	B-Integración	Cuerpo	Ejecutivo	Jef-Regnal-Telecom	TP-S. C. Tenerife.
A21G0001872	Esperanza Casado, Antonio	1 ene 67	B-Integración	Cuerpo	Ejecutivo	Centro-Telegrafos	BN-Bca. Panadés.
A21G0001873	García García, Félix	1 ene 67	B-Integración	Cuerpo	Ejecutivo	SP.	CA-Ceuta.
A21G0001874	Domenech Valls, María Rosa	1 ene 67	B-Integración	Cuerpo	Ejecutivo	Jef-Regnal-Telecom	MU-Murcia.
A21G0001875	Pintos Collazo, José Luis	1 ene 67	B-Integración	Cuerpo	Ejecutivo	Jef-Prov-Telecom	LU-Lugo.
A21G0001876	Ciejas López, Rodrigo	1 ene 67	B-Integración	Cuerpo	Ejecutivo	Jef-Prov-Telecom	HV-Huelva.
A21G0001877	Muñoz Pourtau, María Luisa	1 ene 67	B-Integración	Cuerpo	Ejecutivo	Jef-Prov-Telecom	ZA-Zamora.
A21G0001879	Fernández Martínez, Isabel María Eugenia	1 ene 67	B-Integración	Cuerpo	Ejecutivo	Centro-Telegrafos	OR-Verín.
A21G0001880	Gutiérrez López, Pedro	1 ene 67	B-Integración	Cuerpo	Ejecutivo	Jef-Regnal-Telecom	BA-Badajoz.
A21G0001882	Corrales de Vega, Arturo	1 ene 67	B-Integración	Cuerpo	Ejecutivo	EV.	
A21G0001885	Taboada Sanz, Adolfo	1 ene 67	B-Integración	Cuerpo	Ejecutivo	EV.	
A21G0001886	Bueno Gómez, José	1 ene 67	B-Integración	Cuerpo	Ejecutivo	EV.	
A21G0001888	Fraga López, Francisco	1 ene 67	B-Integración	Cuerpo	Ejecutivo	EV.	
A21G0001890	Peña Rocheplatte, Carolina	1 ene 67	B-Integración	Cuerpo	Ejecutivo	EV.	
A21G0001892	Mañero Monedo, José María	1 ene 67	B-Integración	Cuerpo	Ejecutivo	EV.	
A21G0001902	Pascasio Villayandre, José Pedro	1 ene 67	B-Integración	Cuerpo	Ejecutivo	EV.	
A21G0001904	Losada Tous, Eugenio María	1 ene 67	B-Integración	Cuerpo	Ejecutivo	EV.	
A21G0001905	Tojeiro Piñón, José	1 ene 67	B-Integración	Cuerpo	Ejecutivo	EV.	
A21G0001915	Díez Riego, Josefa	1 ene 67	B-Integración	Cuerpo	Ejecutivo	EV.	
A21G0001916	Medina Cortajarana, Josefa	1 ene 67	B-Integración	Cuerpo	Ejecutivo	EV.	
A21G0001920	Ibáñez Barberá, María	1 ene 67	B-Integración	Cuerpo	Ejecutivo	EV.	
A21G0001923	Cabezas Rivera, Pedro	1 ene 67	B-Integración	Cuerpo	Ejecutivo	EV.	
A21G0001927	Salado Torrico, Santiago	1 ene 67	B-Integración	Cuerpo	Ejecutivo	EV.	
A21G0001941	Fuente Munguía, Jesús	1 ene 67	B-Integración	Cuerpo	Ejecutivo	EV.	

Número de Registro de Personal	Apellidos y nombre	Fecha de la resolución			Contenido de la resolución	Servicio en que está destinado	Provincia y localidad
		D.	M.	A.			
A21G0001945	González Anadón, Máximo	1	ene	67	B-Integración Cuerpo Ejecutivo	EV.	
A21G0001946	López Martínez, José María	1	ene	67	B-Integración Cuerpo Ejecutivo	EV.	
A21G0001949	Riaza Garnacho, Angel	1	ene	67	B-Integración Cuerpo Ejecutivo	EV.	
A21G0001957	Yague Jiménez, Victoria	1	ene	67	B-Integración Cuerpo Ejecutivo	EV.	
A21G0001959	Moreno Jimeno, Valentín Luis	1	ene	67	B-Integración Cuerpo Ejecutivo	EV.	
A21G0001961	Blázquez García, Máximo	1	ene	67	B-Integración Cuerpo Ejecutivo	EV.	
A21G0001967	Cotín Alvarez, Carmen	1	ene	67	B-Integración Cuerpo Ejecutivo	EV.	
A21G0001970	García Cremades, Tomás	1	ene	67	B-Integración Cuerpo Ejecutivo	EV.	
A21G0001974	Rico Rodríguez, Blanca	1	ene	67	B-Integración Cuerpo Ejecutivo	EV.	
A21G0001975	Puente Munguía, Eliseo	1	ene	67	B-Integración Cuerpo Ejecutivo	EV.	
A21G0001988	Cacho Alcalde, María del Pilar	1	ene	67	B-Integración Cuerpo Ejecutivo	EV.	
A21G0001991	Escalada Sánchez Elena	1	ene	67	B-Integración Cuerpo Ejecutivo	EV.	MD-Madrid.
A21G0001992	Guillot Ferrándiz, Marina	1	ene	67	B-Integración Cuerpo Ejecutivo	EV.	
A21G0001993	Conesa Melero, María Concepción	1	ene	67	B-Integración Cuerpo Ejecutivo	EV.	
A21G0001997	Gutiérrez Castro, Mercedes	1	ene	67	B-Integración Cuerpo Ejecutivo	Jef-Prov-Telecom	MU-Cartagena.
A21G0001999	Navarro Domínguez, Isabel	1	ene	67	B-Integración Cuerpo Ejecutivo	Jef-Prov-Telecom	CA-Cádiz
A21G0002001	Morales Calvo, Dolores	1	ene	67	B-Integración Cuerpo Ejecutivo	EV.	
A21G0002002	Sevillano Martín, Emilia	1	ene	67	B-Integración Cuerpo Ejecutivo	Jef-Regnal-Telecom	BN-Barcelona.
A21G0002015	Pérez Conte, Dionisio	1	ene	67	B-Integración Cuerpo Ejecutivo	EV.	
A21G0002016	Torres Goriz, José	1	ene	67	B-Integración Cuerpo Ejecutivo	EV.	
A21G0002051	Rebollar Rivera, Carmelo	1	ene	67	B-Integración Cuerpo Ejecutivo	EV.	
A21G0002093	Fernández Ugena, Antonio	1	ene	67	B-Integración Cuerpo Ejecutivo	EV.	
A21G0002096	Gimeno González, Carlos	1	ene	67	B-Integración Cuerpo Ejecutivo	EV.	
A21G0002097	Gil Luengo, Mario	1	ene	67	B-Integración Cuerpo Ejecutivo	EV.	
A21G0002098	López Kindler, Julia	1	ene	67	B-Integración Cuerpo Ejecutivo	Centro-Telégrafos	VA-Valora Buen.
A21G0002102	Feliz Rey, María Isabel	1	ene	67	B-Integración Cuerpo Ejecutivo	EV.	
A21G0002103	Jiménez González, Francisca	1	ene	67	B-Integración Cuerpo Ejecutivo	EV.	
A21G0002104	Valdecantos Ceide, Ascensión	1	ene	67	B-Integración Cuerpo Ejecutivo	Jef-Prov-Telecom	LU-Lugo.
A21G0002106	Roibal López, Adela	1	ene	67	B-Integración Cuerpo Ejecutivo	EV.	
A21G0002107	Sanudo Baladrón, María Antonia	1	ene	67	B-Integración Cuerpo Ejecutivo	EV.	
A21G0002111	Luna Pereda, Manuel	1	ene	67	B-Integración Cuerpo Ejecutivo	EV.	
A21G0002114	Roseño Tendero, Francisco	1	ene	67	B-Integración Cuerpo Ejecutivo	EV.	
A21G0002116	López Redondo, Rodolfo	1	ene	67	B-Integración Cuerpo Ejecutivo	EV.	
A21G0002124	Romero Sánchez, Rafael	1	ene	67	B-Integración Cuerpo Ejecutivo	EV.	
A21G0002129	Puente Munguía, Carmelo	1	ene	67	B-Integración Cuerpo Ejecutivo	EV.	
A21G0002130	Otero Serantes, José	1	ene	67	B-Integración Cuerpo Ejecutivo	EV.	
A21G0002134	Urquía López, María Rosa	1	ene	67	B-Integración Cuerpo Ejecutivo	EV.	
A21G0002137	Martín Manrique, Valeriano	1	ene	67	B-Integración Cuerpo Ejecutivo	EV.	
A21G0002144	López Grande, Angel	1	ene	67	B-Integración Cuerpo Ejecutivo	EV.	
A21G0002146	Baiges Jansa, José María	1	ene	67	B-Integración Cuerpo Ejecutivo	EV.	
A21G0002153	Moya Cano, Juan	1	ene	67	B-Integración Cuerpo Ejecutivo	EV.	
A21G0002159	Rubio Sancho, Luz	1	ene	67	B-Integración Cuerpo Ejecutivo	EV.	
A21G0002160	Hermida Vázquez, Emilia	1	ene	67	B-Integración Cuerpo Ejecutivo	EV.	
A21G0002161	Artiga Villacampa, Ana María	1	ene	67	B-Integración Cuerpo Ejecutivo	EV.	
A21G0002168	Nebot Pajardo, José María	1	ene	67	B-Integración Cuerpo Ejecutivo	Jef-Regnal-Telecom	GC-Las Palmas.
A21G0002174	Espona Jordá, María del Rosario	1	ene	67	B-Integración Cuerpo Ejecutivo	EV.	
A21G0002175	Moya Ramirez, Carlos	1	ene	67	B-Integración Cuerpo Ejecutivo	EV.	
A21G0002179	Carbó Nover, María Angeles	1	ene	67	B-Integración Cuerpo Ejecutivo	EV.	
A21G0002180	Sancho Duaiques, Gloria	1	ene	67	B-Integración Cuerpo Ejecutivo	EV.	
A21G0002182	Soto Salido, Rafael	1	ene	67	B-Integración Cuerpo Ejecutivo	EV.	
A21G0002185	Jordana Vlander, Alberto	1	ene	67	B-Integración Cuerpo Ejecutivo	EV.	
A21G0002189	Cuadrado Maeso, Pedro	1	ene	67	B-Integración Cuerpo Ejecutivo	EV.	
A21G0002192	Pérez Perreau, Camilo	1	ene	67	B-Integración Cuerpo Ejecutivo	EV.	
A21G0002193	Sánchez Arias, Miguel	1	ene	67	B-Integración Cuerpo Ejecutivo	EV.	
A21G0002196	Garrorrena Bringas, María Concepción	1	ene	67	B-Integración Cuerpo Ejecutivo	EV.	
A21G0002200	Iglesias Romero, María Elena	1	ene	67	B-Integración Cuerpo Ejecutivo	EV.	
A21G0002201	Beceiro Seijido, Saturnino José María	1	ene	67	B-Integración Cuerpo Ejecutivo	Jef-Prov-Telecom	CN-El Ferrol.
A21G0002202	Mouriz Garcia, José Antonio	1	ene	67	B-Integración Cuerpo Ejecutivo	Jef-Prov-Telecom	LU-Lugo.
A21G0002203	Abad Tundidor, José María	1	ene	67	B-Integración Cuerpo Ejecutivo	Jef-Regnal-Telecom	MD-Madrid.
A21G0002204	Cogollos Igual, Natividad	1	ene	67	B-Integración Cuerpo Ejecutivo	Jef-Regnal-Telecom	VL-Valencia.
A21G0002205	Novés Hernández, Lorenzo	1	ene	67	B-Integración Cuerpo Ejecutivo	Centro-Telégrafos	GE Port-Bou.
A21G0002206	Alvarez Fraga, Manuel Enrique	1	ene	67	B-Integración Cuerpo Ejecutivo	Jef-Prov-Telecom	LE-Lérida.
A21G0002207	Ager Hidalgo, Antonio	1	ene	67	B-Integración Cuerpo Ejecutivo	Jef-Regnal-Telecom	SE-Sevilla.
A21G0002208	Ruiz Garcia, Esteban	1	ene	67	B-Integración Cuerpo Ejecutivo	Centro-Telégrafos	SE-Puebla Cazalla.

Número de Registro de Personal	Apellidos y nombre	Fecha de la resolución			Contenido de la resolución	Servicio en que está destinado	Provincia y localidad
		D	M	A			
A21GO002321	Castañeyra Medina, José Antonio	1	ene	67	B-Integración Cuerpo Ejecutivo	Centro-Telégrafos	GC-Pto. Rosario.
A21GO002333	Mendoza Moreno, Florencio	1	ene	67	B-Integración Cuerpo Ejecutivo	Jef-Regnal-Telecom	GC-Las Palmas.
A21GO002335	Requena Gazquez, José	1	ene	67	B-Integración Cuerpo Ejecutivo	Jef-Prov-Telecom	AL-Alicante.
A21GO002343	García Valdecasas Espinosa, Angel	1	ene	67	B-Integración Cuerpo Ejecutivo	Jef-Prov-Telecom	CA-Ceuta.
A21GO002366	Losada Niño, Josefa	1	ene	67	B-Integración Cuerpo Ejecutivo	Centro-Telégrafos	PO-Cambados.
A21GO002384	Pozo González, Cesarea del	1	ene	67	B-Integración Cuerpo Ejecutivo	Jef-Prov-Telecom	LE-León.
A21GO002391	Fidalgo Arias, Marcelino	1	ene	67	B-Integración Cuerpo Ejecutivo	Jef-Prov-Telecom	LE-León.
A21GO002409	Dominguez Mayoral, Armando	1	ene	67	B-Integración Cuerpo Ejecutivo	Jef-Prov-Telecom	AV-Avila.
A21GO002413	Espadas Jiménez, María Desamparados	1	ene	67	B-Integración Cuerpo Ejecutivo	DG-Correos-Telecom	MD-Madrid.
A21GO002418	Poveda de los Ríos, Francisco R	1	ene	67	B-Integración Cuerpo Ejecutivo	Jef-Prov-Telecom	AC-Alicante.
A21GO002426	Navarro Brell, Vicente	1	ene	67	B-Integración Cuerpo Ejecutivo	Jef-Regnal-Telecom	VI-Valencia.
A21GO002430	Sotomayor de Vargas, Ana María	1	ene	67	B-Integración Cuerpo Ejecutivo	Centro-Telégrafos	CA-S. Fernando.
A21GO002436	Cornelles Soriano, Joaquina	1	ene	67	B-Integración Cuerpo Ejecutivo	Jef-Prov-Telecom	CS-Castellón.
A21GO002453	Esteve Perendreu, Francisco	1	ene	67	B-Integración Cuerpo Ejecutivo	Jef-Prov-Telecom	LE-Lérida.
A21GO002467	González Acevedo, Fernando	1	ene	67	B-Integración Cuerpo Ejecutivo	Jef-Regnal-Telecom	MD-Madrid.
A21GO002478	Antequera García Cervigon, Tomás	1	ene	67	B-Integración Cuerpo Ejecutivo	Centro-Telégrafos	CR-La Solana.
A21GO002490	Sánchez Mesa, Juan Vicente	1	ene	67	B-Integración Cuerpo Ejecutivo	Jef-Regnal-Telecom	TF-S. C. Tenerife.
A21GO002492	Yáñez Pascual, Carmelo	1	ene	67	B-Integración Cuerpo Ejecutivo	Jef-Prov-Telecom	AV-Avila.
A21GO002502	Hernández Costa, Pedro Fernando	1	ene	67	B-Integración Cuerpo Ejecutivo	Jef-Regnal-Telecom	MD-Madrid.
A21GO002508	Canals Crespo, Vicente	1	ene	67	B-Integración Cuerpo Ejecutivo	Jef-Regnal-Telecom	VL-Valencia.
A21GO002515	Rodríguez Cadenas, María Cristina	1	ene	67	B-Integración Cuerpo Ejecutivo	Centro-Telégrafos	TF-S. C. Teucrife.
A21GO002525	Caro Carmona, Rafael	1	ene	67	B-Integración Cuerpo Ejecutivo	Jef-Regnal-Telecom	TF-S. C. Tenerife.
A21GO002526	Dorado Nieto, Arcadio	1	ene	67	B-Integración Cuerpo Ejecutivo	Jef-Regnal-Telecom	MD-Madrid.
A21GO002536	Romero Alonso, José	1	ene	67	B-Integración Cuerpo Ejecutivo	Centro-Telégrafos	CR-Alcazar S. J.
A21GO002547	Vicente Martínez, Onofre	1	ene	67	B-Integración Cuerpo Ejecutivo	Jef-Regnal-Telecom	BN-Barcelona.
A21GO002549	Rastrojo Ardila, Francisco	1	ene	67	B-Integración Cuerpo Ejecutivo	Centro-Telégrafos	BA-Jerez Cab.
A21GO002550	Guillén Diaz, Ignacio	1	ene	67	B-Integración Cuerpo Ejecutivo	Jef-Regnal-Telecom	MU-Murcia.
A21GO002601	Barrilero Rodríguez, Alberto	1	ene	67	B-Integración Cuerpo Ejecutivo	Jef-Prov-Telecom	JA-Jaén.
A21GO002614	Tejero Zamorano, Ubaldo	1	ene	67	B-Integración Cuerpo Ejecutivo	Esc-Ofcal-Telecom	MD-Madrid.
A21GO002632	Cánova Peña, Francisco	1	ene	67	B-Integración Cuerpo Ejecutivo	Centro-Telégrafos	BN-Prat Llobregat.
A21GO002641	Alcalde Saiz, José Luis	1	ene	67	B-Integración Cuerpo Ejecutivo	Centro-Telégrafos	ZA-Tamarite.
A21GO002643	Junquera Vilanova, Araceli	1	ene	67	B-Integración Cuerpo Ejecutivo	Jef-Prov-Telecom	PO-Pontevedra.
A21GO002646	Ruiz Barrero, Raúl Roberto	1	ene	67	B-Integración Cuerpo Ejecutivo	Jef-Regnal-Telecom	MA-Málaga.
A21GO002659	Majo Lluch, Ramón	1	ene	67	B-Integración Cuerpo Ejecutivo	Centro-Telégrafos	BN-Marresa.
A21GO002668	Parets Piza, Jerónima	1	ene	67	B-Integración Cuerpo Ejecutivo	Centro-Telégrafos	BI-Alaró.
A21GO002670	García Martín, Antonio	1	ene	67	B-Integración Cuerpo Ejecutivo	Jef-Regnal-Telecom	MD-Madrid.
A21GO002677	Casas Escuer, José	1	ene	67	B-Integración Cuerpo Ejecutivo	Jef-Prov-Telecom	LR-Lérida.
A21GO002679	Crespo Martínez, Carlos	1	ene	67	B-Integración Cuerpo Ejecutivo	DG-Correos-Telecom	MD-Madrid.
A21GO002681	Noheda López, Julio	1	ene	67	B-Integración Cuerpo Ejecutivo	Esc-Ofcal-Telecom	MD-Madrid.
A21GO002684	Yusta Berlán, Mario	1	ene	67	B-Integración Cuerpo Ejecutivo	Jef-Prov-Telecom	LE-Lérida.
A21GO002689	Diaz San Martín, María Cruz	1	ene	67	B-Integración Cuerpo Ejecutivo	Jef-Regnal-Telecom	BA-Badajoz.
A21GO002696	Neto Caraballo, José	1	ene	67	B-Integración Cuerpo Ejecutivo	Jef-Regnal-Telecom	MD-Madrid.
A21GO002700	Diaz Andreu, Juan Antonio	1	ene	67	B-Integración Cuerpo Ejecutivo	Jef-Regnal-Telecom	MD-Madrid.
A21GO002709	Goicoechea Ruiz, María Carmen	1	ene	67	B-Integración Cuerpo Ejecutivo	Jef-Prov-Telecom	CA-Cádiz.
A21GO002719	López Lacuesta, Fernando	1	ene	67	B-Integración Cuerpo Ejecutivo	Jef-Regnal-Telecom	MD-Madrid.
A21GO002739	Junquera Vilanova, Julia M ^a T.	1	ene	67	B-Integración Cuerpo Ejecutivo	Jef-Prov-Telecom	PO-Pontevedra.
A21GO002750	Barber Nieves, Urbano	1	ene	67	B-Integración Cuerpo Ejecutivo	Jef-Regnal-Telecom	TF-S. C. Tenerife.
A21GO002757	Calles Labaca, José Luis	1	ene	67	B-Integración Cuerpo Ejecutivo	Jef-Prov-Telecom	PO-Pontevedra.
A21GO002760	Rosa Roca, Joaquín	1	ene	67	B-Integración Cuerpo Ejecutivo	Jef-Prov-Telecom	GE-Gerona.
A21GO002777	Izquierdo López, Alberto	1	ene	67	B-Integración Cuerpo Ejecutivo	EV.	
A21GO002779	Casado Escobar, Diego	1	ene	67	B-Integración Cuerpo Ejecutivo	EV.	
A21GO002783	Sánchez Zaragoza, Luis	1	ene	67	B-Integración Cuerpo Ejecutivo	EV.	
A21GO002787	Torres Fernández, Juana	1	ene	67	B-Integración Cuerpo Ejecutivo	EV.	
A21GO002796	Roselló Nonell, Vicente Oscar	1	ene	67	B-Integración Cuerpo Ejecutivo	EV.	
A21GO002800	Manseau Zarolo, Antonio	1	ene	67	B-Integración Cuerpo Ejecutivo	EV.	
A21GO002803	Molina Negro, Marcelo	1	ene	67	B-Integración Cuerpo Ejecutivo	EV.	
A21GO002804	Solé Brils, Montserrat	1	ene	67	B-Integración Cuerpo Ejecutivo	EV.	
A21GO002805	Giménez Sánchez, María	1	ene	67	B-Integración Cuerpo Ejecutivo	EV.	
A21GO002837	Monzón Izquierdo, Pilar	1	ene	67	B-Integración Cuerpo Ejecutivo	EV.	
A21GO002851	Martí Albarcar, María Rosa	1	ene	67	B-Integración Cuerpo Ejecutivo	EV.	
A21GO002854	Bermejo Pindado, Honoría	1	ene	67	B-Integración Cuerpo Ejecutivo	EV.	
A21GO002856	Aguado Sagarrubay, Nieves	1	ene	67	B-Integración Cuerpo Ejecutivo	EV.	
A21GO002857	Ochagavía Aguiar, Roberto	1	ene	67	B-Integración Cuerpo Ejecutivo	FV.	
A21GO002871	Acero Camiragua, Félix	1	ene	67	B-Integración Cuerpo Ejecutivo	Jef-Regnal-Telecom	VZ-Bilbao.
A21GO002877	Cifuentes Calzado, Angel	1	ene	67	B-Integración Cuerpo Ejecutivo	EV.	

A21G0002878	Sánchez Iaac, Jaime	1	ene	67	B-Integración	Cuerpo	Ejecutivo	EV.	
A21G0002889	Nicolás Martín, Mariano del Carmelo de	1	ene	67	B-Integración	Cuerpo	Ejecutivo	EV.	
A21G0002895	Lázaro Conte, Francisco	1	ene	67	B-Integración	Cuerpo	Ejecutivo	EV.	
A21G0002913	Martín Ruiz, Francisco	1	ene	67	B-Integración	Cuerpo	Ejecutivo	Jef-Regnal-Telecom	MA-Málaga.
A21G0002928	Zurita Molina, Rafael	1	ene	67	B-Integración	Cuerpo	Ejecutivo	Jef-Regnal-Telecom	TF-S. C. Tenerife.
A21G0002935	Chornet Salvador, Rosa	1	ene	67	B-Integración	Cuerpo	Ejecutivo	EV.	
A21G0002940	Pérez Peira, Constantina	1	ene	67	B-Integración	Cuerpo	Ejecutivo	Jef-Prov-Telecom	PO-Pontevedra.
A21G0002964	Lázaro Conte, José Antonio	1	ene	67	B-Integración	Cuerpo	Ejecutivo	Centro-Telégrafos	BL-Llanos A.
A21G0002977	Segura Ardanaz, María Carmen	1	ene	67	B-Integración	Cuerpo	Ejecutivo	Jef-Prov-Telecom	LO-Logroño.
A21G0002997	Ortega Jiménez, Antonio	1	ene	67	B-Integración	Cuerpo	Ejecutivo	Jef-Regnal-Telecom	MD-Madrid.
A21G0003004	Rodríguez Lozano, José Antonio	1	ene	67	B-Integración	Cuerpo	Ejecutivo	Jef-Regnal-Telecom	BN-Barcelona.
A21G0003006	Blanco González, Jesús Francisco	1	ene	67	B-Integración	Cuerpo	Ejecutivo	Jef-Regnal-Telecom	MD-Madrid.
A21G0003009	García González, José Andrés	1	ene	67	B-Integración	Cuerpo	Ejecutivo	Jef-Regnal-Telecom	VL-Valencia.
A21G0003011	García de la Vega Fernández, Pedro	1	ene	67	B-Integración	Cuerpo	Ejecutivo	Jef-Regnal-Telecom	MD-Madrid.
A21G0003027	Gago Crespo, Eliseo	1	ene	67	B-Integración	Cuerpo	Ejecutivo	Jef-Regnal-Telecom	BN-Barcelona.
A21G0003067	López Ostos, Luis	1	ene	67	B-Integración	Cuerpo	Ejecutivo	Jef-Regnal-Telecom	SE-Sevilla.
A21G0003071	Massanet Jiménez, Pedro	1	ene	67	B-Integración	Cuerpo	Ejecutivo	Jef-Prov-Telecom	BL-Mañón.
A21G0003074	Lozano Portelly, Aquiles	1	ene	67	B-Integración	Cuerpo	Ejecutivo	Jef-Prov-Telecom	CA-Algeciras.
A21G0003078	López Alarcón, Felipe	1	ene	67	B-Integración	Cuerpo	Ejecutivo	Jef-Regnal-Telecom	MU-Murcia.
A21G0003082	Díaz-Pines Fernández-Prieto, Manuel José	1	ene	67	B-Integración	Cuerpo	Ejecutivo	Jef-Regnal-Telecom	MD-Madrid.
A21G0003084	Gastaldi Colomer, Jaime	1	ene	67	B-Integración	Cuerpo	Ejecutivo	Jef-Regnal-Telecom	VL-Valencia.
A21G0003090	Merás Perelli, Arminda	1	ene	67	B-Integración	Cuerpo	Ejecutivo	DG-Correos-Telecom	MD-Madrid.
A21G0003097	Orts Alcover, Enrique	1	ene	67	B-Integración	Cuerpo	Ejecutivo	Jef-Regnal-Telecom	VL-Valencia.
A21G0003100	Pascual Vázquez, María Victoria	1	ene	67	B-Integración	Cuerpo	Ejecutivo	Jef-Regnal-Telecom	SE-Sevilla.
A21G0003101	Alix Ribot, Luisa	1	ene	67	B-Integración	Cuerpo	Ejecutivo	Jef-Regnal-Telecom	BN-Barcelona.
A21G0003106	Alvarez Zamora, Javier	1	ene	67	B-Integración	Cuerpo	Ejecutivo	DG-Correos-Telecom	MD-Madrid.
A21G0003117	Lucas Guerra, Francisco	1	ene	67	B-Integración	Cuerpo	Ejecutivo	Jef-Regnal-Telecom	MD-Madrid.
A21G0003119	Llabata Sancho, Pedro	1	ene	67	B-Integración	Cuerpo	Ejecutivo	Jef-Regnal-Telecom	BL-P. Mallorca.
A21G0003122	Abad García, María Jesús	1	ene	67	B-Integración	Cuerpo	Ejecutivo	DG-Correos-Telecom	MD-Madrid.
A21G0003126	Vila Núñez, José	1	ene	67	B-Integración	Cuerpo	Ejecutivo	Jef-Regnal-Telecom	CN-Coruña.
A21G0003148	Fernández Sánchez, Miguel	1	ene	67	B-Integración	Cuerpo	Ejecutivo	Jef-Prov-Telecom	MU-Cartagena.
A21G0003155	Valdecantos Cisneros, Joaquín	1	ene	67	B-Integración	Cuerpo	Ejecutivo	Jef-Regnal-Telecom	BA-Badajoz.
A21G0003158	Delgado Taberner, María de los A.	1	ene	67	B-Integración	Cuerpo	Ejecutivo	Jef-Regnal-Telecom	MD-Madrid.
A21G0003175	Bibiloni Saula, Montserrat	1	ene	67	B-Integración	Cuerpo	Ejecutivo	EV.	
A21G0003180	Zamarreño Francisco, Manuel	1	ene	67	B-Integración	Cuerpo	Ejecutivo	Jef-Regnal-Telecom	MD-Madrid.
A21G0003182	Faus Baillé, José	1	ene	67	B-Integración	Cuerpo	Ejecutivo	Jef-Prov-Telecom	GE-Gerona.
A21G0003195	Roca Soto, Antonio	1	ene	67	B-Integración	Cuerpo	Ejecutivo	SP.	
A21G0003197	Díaz Cabrera, Tomás	1	ene	67	B-Integración	Cuerpo	Ejecutivo	DG-Correos-Telecom	MD-Madrid.
A21G0003198	Garayoa Irarregui, Juan María	1	ene	67	B-Integración	Cuerpo	Ejecutivo	Jef-Prov-Telecom	CN-Ferrol.
A21G0003201	Genaro Alvarez, Carlos Angel	1	ene	67	B-Integración	Cuerpo	Ejecutivo	Jef-Prov-Telecom	ST-Santander.
A21G0003208	Moreno Doval, María Luisa	1	ene	67	B-Integración	Cuerpo	Ejecutivo	DG-Correos-Telecom	MD-Madrid.
A21G0003209	Delgado Taberner, Trinidad	1	ene	67	B-Integración	Cuerpo	Ejecutivo	Jef-Regnal-Telecom	MD-Madrid.
A21G0003221	Gutiérrez Suárez, Domingo	1	ene	67	B-Integración	Cuerpo	Ejecutivo	Jef-Regnal-Telecom	TF-S. C. Tenerife.
A21G0003226	Górriz Echarte, Jesús María	1	ene	67	B-Integración	Cuerpo	Ejecutivo	Centro-Telégrafos	GP-Irún.
A21G0003233	Fernández Díaz, María del Pilar	1	ene	67	B-Integración	Cuerpo	Ejecutivo	Jef-Regnal-Telecom	GC-Las Palmas.
A21G0003236	Balboa Vázquez, Rosa María	1	ene	67	B-Integración	Cuerpo	Ejecutivo	Jef-Prov-Telecom	LU-Lugo.
A21G0003253	Cossi Mora, José Jacinto	1	ene	67	B-Integración	Cuerpo	Ejecutivo	Jef-Regnal-Telecom	MD-Madrid.
A21G0003255	Sánchez Romero, Isabel	1	ene	67	B-Integración	Cuerpo	Ejecutivo	Jef-Prov-Telecom	CR-C. Real.
A21G0003256	González Otero, Angel	1	ene	67	B-Integración	Cuerpo	Ejecutivo	Jef-Prov-Telecom	PO-Pontevedra.
A21G0003258	Balboa Rodríguez, María del Pilar	1	ene	67	B-Integración	Cuerpo	Ejecutivo	Jef-Prov-Telecom	LU-Lugo.
A21G0003263	Gonzalez Brieva Francisco José	1	ene	67	B-Integración	Cuerpo	Ejecutivo	Jef-Prov-Telecom	SO-Soria.
A21G0003264	Calavia Condón, Pedro Manuel	1	ene	67	B-Integración	Cuerpo	Ejecutivo	Jef-Regnal-Telecom	ZG-Zaragoza.
A21G0003274	Coello Cañas, Gregorio	1	ene	67	B-Integración	Cuerpo	Ejecutivo	Jef-Prov-Telecom	CR-C. Real.
A21G0004339	Ponce López, Fernando	1	ene	67	B-Integración	Cuerpo	Ejecutivo	Jef-Regnal-Telecom	TF-S. C. Tenerife.
A21G0004340	Alcaraz Godoy, Francisco	1	ene	67	B-Integración	Cuerpo	Ejecutivo	EE.	
A21G0004341	Pablos Queraltó, Ismael	1	ene	67	B-Integración	Cuerpo	Ejecutivo	Jef-Prov-Telecom	CA-Ceuta.
A21G0004342	Mena Molina, Juan	1	ene	67	B-Integración	Cuerpo	Ejecutivo	Jef-Regnal-Telecom	BN-Barcelona.
A21G0004343	Espigado Gorell, Rosario	1	ene	67	B-Integración	Cuerpo	Ejecutivo	Centro-Telégrafos	OV-Avilés.
A21G0004344	Vidal Mingorance, Luis	1	ene	67	B-Integración	Cuerpo	Ejecutivo	Jef-Prov-Telecom	MA-Melilla.
A21G0004345	Cabello Sola, Francisco	1	ene	67	B-Integración	Cuerpo	Ejecutivo	Jef-Regnal-Telecom	MA-Málaga.
A21G0004348	Caballero Burgos, Antonia	1	ene	67	B-Integración	Cuerpo	Ejecutivo	Jef-Prov-Telecom	AL-Almería.
A21G0004347	López Gil, José	1	ene	67	B-Integración	Cuerpo	Ejecutivo	Jef-Regnal-Telecom	BN-Barcelona.
A21G0004348	León Valverde, Juan	1	ene	67	B-Integración	Cuerpo	Ejecutivo	Jef-Regnal-Telecom	MD-Madrid.
A21G0004349	Ibriicu Apellaniz, Gloria	1	ene	67	B-Integración	Cuerpo	Ejecutivo	Jef-Prov-Telecom	MA-Melilla.
A21G0004350	Martín Pérez, Fernando	1	ene	67	B-Integración	Cuerpo	Ejecutivo	EE.	
A21G0004351	Alcantara Sánchez, Juan	1	ene	67	B-Integración	Cuerpo	Ejecutivo	Jef-Regnal-Telecom	BN-Barcelona.
A21G0004352	Lugue Polo, Francisco	1	ene	67	B-Integración	Cuerpo	Ejecutivo	Centro-Telégrafos	BN-Hospitalet.
A21G0004353	Castiñeira García, Camilo	1	ene	67	B-Integración	Cuerpo	Ejecutivo	Centro-Telégrafos	LG-Seo Urgel.
A21G0004354	Orellana Carmona, Antonio	1	ene	67	B-Integración	Cuerpo	Ejecutivo	Centro-Telégrafos	CO-P. Genil.
A21G0004355	Viñuales Delicado, Juan	1	ene	67	B-Integración	Cuerpo	Ejecutivo	Centro-Telégrafos	SE-Osuna.
A21G0004356	Vargas Macías, Carmen	1	ene	67	B-Integración	Cuerpo	Ejecutivo	Jef-Regnal-Telecom	MD-Madrid.

Número de Registro de Persona	Apellidos y nombre	Fecha de la resolución			Contenido de la resolución	Servicio en que está destinado	Provincia y localidad
		D	M	A			
A21GO004357	Sánchez Pérez, Miguel	1	ene	67	B-Integración Cuerpo Ejecutivo	Jef-Prov-Telecom	MA-Melilla.
A21GO004358	Granados Fernández, Soledad	1	ene	67	B-Integración Cuerpo Ejecutivo	Jef-Prov-Telecom	AL-Almería.
A21GO004359	Torres Salinas, Juan	1	ene	67	B-Integración Cuerpo Ejecutivo	Jef-Prov-Telecom	CA-Ceuta.
A21GO004360	Sánchez Amat, Concepción	1	ene	67	B-Integración Cuerpo Ejecutivo	Centro-Telegrafos	LR-Seo Urgel.
A21GO004361	Cabello Sola, Pilar	1	ene	67	B-Integración Cuerpo Ejecutivo	Jef-Regnal-Telecom	MA-Málaga.
A21GO004362	Vidal Mingoranco, Angustias	1	ene	67	B-Integración Cuerpo Ejecutivo	Jef-Prov-Telecom	AC-Alicante.
A21GO004363	Molina Nieto, Amalia	1	ene	67	B-Integración Cuerpo Ejecutivo	Centro-Telegrafos	CO-P. Genil.
A21GO004364	Rodríguez Carnero, María Pilar	1	ene	67	B-Integración Cuerpo Ejecutivo	Jef-Regnal-Telecom	MD-Madrid.
A21GO004365	Peñades Sáenz, Ricardo	1	ene	67	B-Integración Cuerpo Ejecutivo	Jef-Regnal-Telecom	BN-Barcelona.
A21GO004366	Valderrama Martínez, Carlos	1	ene	67	B-Integración Cuerpo Ejecutivo	Jef-Prov-Telecom	CA-Cádiz.
A21GO004367	Hernández Velasco, Concepción	1	ene	67	B-Integración Cuerpo Ejecutivo	Jef-Regnal-Telecom	VL-Valencia.
A21GO004368	Gutiérrez Puente, Pío	1	ene	67	B-Integración Cuerpo Ejecutivo	Jef-Regnal-Telecom	MD-Madrid.
A21GO004369	Martínez Feroz, Pilar	1	ene	67	B-Integración Cuerpo Ejecutivo	Jef-Prov-Telecom	CA-Ceuta.
A21GO004370	Gutiérrez Puente, Baudilio	1	ene	67	B-Integración Cuerpo Ejecutivo	Jef-Regnal-Telecom	MA-Málaga.
A21GO004371	Prados Sans, Ana Isabel	1	ene	67	B-Integración Cuerpo Ejecutivo	Jef-Regnal-Telecom	MD-Madrid.
A21GO004372	Cano Pérez, Antonio	1	ene	67	B-Integración Cuerpo Ejecutivo	Jef-Regnal-Telecom	SE-Sevilla.
A21GO004373	Baena Cuesta, José	1	ene	67	B-Integración Cuerpo Ejecutivo	Jef-Prov-Telecom	JA-Jaén.
A21GO004374	Escartín Ríos, Amparo Nelly	1	ene	67	B-Integración Cuerpo Ejecutivo	Jef-Regnal-Telecom	VL-Valencia.
A21GO004375	Fernández López, Avelino	1	ene	67	B-Integración Cuerpo Ejecutivo	Centro-Telegrafos	TA-Falset.
A21GO004376	Amsalem Benmaman, Mair	1	ene	67	B-Integración Cuerpo Ejecutivo	Centro-Telegrafos	BN-Manresa.
A21GO004377	Ulacia Biedma, Miguel	1	ene	67	B-Integración Cuerpo Ejecutivo	Jef-Prov-Telecom	CA-Ceuta.
A21GO004378	Arenda Caballero, Victoria	1	ene	67	B-Integración Cuerpo Ejecutivo	Jef-Prov-Telecom	CA-Ceuta.
A21GO004379	Legaz Moyano, Jesús	1	ene	67	B-Integración Cuerpo Ejecutivo	Jef-Regnal-Telecom	CA-Ceuta.
A21GO004380	Torres Saavedra, José	1	ene	67	B-Integración Cuerpo Ejecutivo	Jef-Regnal-Telecom	MA-Málaga.
A21GO004381	Giménez Ramos, Ernesto	1	ene	67	B-Integración Cuerpo Ejecutivo	Jef-Regnal-Telecom	MD-Madrid.
A21GO004382	Felipe Buisán, Pilar	1	ene	67	B-Integración Cuerpo Ejecutivo	EE.	
A21GO004383	Ranea Sánchez, María	1	ene	67	B-Integración Cuerpo Ejecutivo	Jef-Regnal-Telecom	VA-Valladolid
A21GO004384	Saenz Abad, José	1	ene	67	B-Integración Cuerpo Ejecutivo	Jef-Regnal-Telecom	MU-Murcia.
A21GO004385	Camacho Martínez, Josefa	1	ene	67	B-Integración Cuerpo Ejecutivo	Jef-Regnal-Telecom	TF-Tenerife.
A21GO004386	Ventosa Fernández, Eugenio	1	ene	67	B-Integración Cuerpo Ejecutivo	Jef-Prov-Telecom	AC-Alicante.
A21GO004387	Rodríguez Valdivieso, María	1	ene	67	B-Integración Cuerpo Ejecutivo	Jef-Regnal-Telecom	MA-Málaga.
A21GO004388	Carretero Milán, Soledad	1	ene	67	B-Integración Cuerpo Ejecutivo	DG-Correos-Telecom	MA-Madrid.
A21GO004389	Soria Castillo, Encarnación	1	ene	67	B-Integración Cuerpo Ejecutivo	Jef-Regnal-Telecom	MA-Madrid.
A21GO004390	Cimadevilla Gómez, María Desamparados	1	ene	67	B-Integración Cuerpo Ejecutivo	Jef-Prov-Telecom	CA-Ceuta.
A21GO004391	Robles Alarcón, Juan	1	ene	67	B-Integración Cuerpo Ejecutivo	Jef-Regnal-Telecom	MA-Madrid.
A21GO004392	Jurado Quiñones, Angel	1	ene	67	B-Integración Cuerpo Ejecutivo	Jef-Prov-Telecom	JA-Jaén.
A21GO004393	Becerra Viñas, Teresa	1	ene	67	B-Integración Cuerpo Ejecutivo	Jef-Regnal-Telecom	GR-Granada.
A21GO004394	Gamo Hernández, Consuelo	1	ene	67	B-Integración Cuerpo Ejecutivo	Jef-Regnal-Telecom	MA-Madrid.
A21GO004395	Pérez Corral Cayetano	1	ene	67	B-Integración Cuerpo Ejecutivo	Jef-Regnal-Telecom	GR-Granada.
A21GO004396	Rodríguez-Martínez Carrasco, Manuel	1	ene	67	B-Integración Cuerpo Ejecutivo	Jef-Prov-Telecom	AC-Alicante.
A21GO004397	Delgado Sánchez de la Orden, Emilia	1	ene	67	B-Integración Cuerpo Ejecutivo	Jef-Prov-Telecom	CA-Algeciras.
A21GO004398	Cerón Vargas, Gregoria	1	ene	67	B-Integración Cuerpo Ejecutivo	Jef-Regnal-Telecom	JA-Jaén.
A21GO004399	Pérez Pérez, Gabriel	1	ene	67	B-Integración Cuerpo Ejecutivo	Jef-Regnal-Telecom	VL-Pto Sagunto.
A21GO004400	Ibriku Apellaniz, Margarita	1	ene	67	B-Integración Cuerpo Ejecutivo	Jef-Prov-Telecom	AL-Almería.
A21GO004401	Molina Nieto, Manuela	1	ene	67	B-Integración Cuerpo Ejecutivo	EE.	
A21GO004402	García Valladolid Martínez, Gloria	1	ene	67	B-Integración Cuerpo Ejecutivo	Jef-Regnal-Telecom	MA-Málaga.
A21GO004403	Ferrer Martínez, María Teresa	1	ene	67	B-Integración Cuerpo Ejecutivo	Jef-Prov-Telecom	CA-Ceuta.
A21GO004404	Triviño García, María de los Angeles	1	ene	67	B-Integración Cuerpo Ejecutivo	Jef-Prov-Telecom	AL-Almería.
A21GO004405	Gallego Ramírez, Catalina	1	ene	67	B-Integración Cuerpo Ejecutivo	Jef-Regnal-Telecom	MD-Madrid.
A21GO004406	Toledo Medina, Rafael	1	ene	67	B-Integración Cuerpo Ejecutivo	Jef-Regnal-Telecom	MA-Málaga.
A21GO004407	Gil García, Victoria	1	ene	67	B-Integración Cuerpo Ejecutivo	Jef-Regnal-Telecom	MA-Málaga.
A21GO004408	Ibáñez Barbera, Obedulia	1	ene	67	B-Integración Cuerpo Ejecutivo	Jef-Regnal-Telecom	MA-Málaga.
A21GO004409	Lucena Durán, Josefa	1	ene	67	B-Integración Cuerpo Ejecutivo	Jef-Regnal-Telecom	TF-Tenerife.
A21GO004410	Zaragosi Valcárcel, María de la Natividad	1	ene	67	B-Integración Cuerpo Ejecutivo	Jef-Prov-Telecom	AC-Alicante.
A21GO004411	Flores Jiménez, Rosario	1	ene	67	B-Integración Cuerpo Ejecutivo	Jef-Regnal-Telecom	MD-Madrid.
A21GO004412	Gutiérrez Herranz, Sebastián	1	ene	67	B-Integración Cuerpo Ejecutivo	Jef-Regnal-Telecom	MD-Madrid.
A21GO004414	Torreçilla Pérez, Concepción	1	ene	67	B-Integración Cuerpo Ejecutivo	Jef-Regnal-Telecom	MD-Madrid.
A21GO004415	Gómez Izquierdo, Celedonio	1	ene	67	B-Integración Cuerpo Ejecutivo	EV.	
A21GO004416	Hazán Berros, David	1	ene	67	B-Integración Cuerpo Ejecutivo	EV.	
A21GO004417	Almeida Sánchez, Rogelio	1	ene	67	B-Integración Cuerpo Ejecutivo	EV.	
A21GO004418	Orellana Alvarez, Antonio	1	ene	67	B-Integración Cuerpo Ejecutivo	EV.	
A21GO004419	Piñeira Fernández Caycoya, Luis	1	ene	67	B-Integración Cuerpo Ejecutivo	EV.	
A21GO004420	Baena Baena, Dolores	1	ene	67	B-Integración Cuerpo Ejecutivo	EV.	
A21GO004421	Vinuelas Delicado, Orosia	1	ene	67	B-Integración Cuerpo Ejecutivo	EV.	
A21GO004422	Alcaide Jiménez, Francisco	1	ene	67	B-Integración Cuerpo Ejecutivo	EV.	

A21G0004423	Pareja Gómez, Asunción	1 ene 67	B-Integración	Cuerpo	Ejecutivo	EV.
A21G0004424	Rodríguez Najarro, Juan José	1 ene 67	B-Integración	Cuerpo	Ejecutivo	EV.
A21G0004425	Garrido Valverde, Aurora	1 ene 67	B-Integración	Cuerpo	Ejecutivo	EV.
A21G0004426	Martínez Alpañés, María del Carmen	1 ene 67	B-Integración	Cuerpo	Ejecutivo	EV.
A21G0004427	Pinilla Quiñonero, Ascensión	1 ene 67	B-Integración	Cuerpo	Ejecutivo	EV.
A21G0004428	Batista Morales, Ana	1 ene 67	B-Integración	Cuerpo	Ejecutivo	EV.

ESCALA DE AUXILIARES MECANICOS DE TELECOMUNICACION

Número de Registro de Personal	Apellidos y nombre	Fecha de la resolución			Contenido de la resolución	Servicio en que está destinado	Provincia y localidad
		D.	M.	A.			
A22G0000006	Hernández Martínez, Manuel	1	ene	67	B-Integración Cuerpo Ejecutivo	DG-Correos-Telecom	MD-Madrid.
A22G0000010	Ramos Simón, Antonio	1	ene	67	B-Integración Cuerpo Ejecutivo	Jef-Regnal-Telecom	MD-Madrid.
A22G0000011	San Mateo Alonso, Máximo	1	ene	67	B-Integración Cuerpo Ejecutivo	DG-Correos-Telecom	MD-Madrid.
A22G0000014	Redondo Buitrago, Jaime	1	ene	67	B-Integración Cuerpo Ejecutivo	DG-Correos-Telecom	MD-Madrid.
A22G0000015	Mezquita González, Antonio	1	ene	67	B-Integración Cuerpo Ejecutivo	DG-Correos-Telecom	MD-Madrid.
A22G0000016	Maté González, Pablo	1	ene	67	B-Integración Cuerpo Ejecutivo	Jef-Regnal-Telecom	MD-Madrid.
A22G0000017	Martín de Vidales Alejandro, Tomas	1	ene	67	B-Integración Cuerpo Ejecutivo	Jef-Regnal-Telecom	MD-Madrid.
A22G0000018	Barrero Guerra, Joaquín	1	ene	67	B-Integración Cuerpo Ejecutivo	Jef-Prov-Telecom	MA-Melilla.
A22G0000019	Ruiz Villamartin, Evaristo	1	ene	67	B-Integración Cuerpo Ejecutivo	DG-Correos-Telecom	MD-Madrid.
A22G0000020	Catalinas Díez, Emilio	1	ene	67	B-Integración Cuerpo Ejecutivo	DG-Correos-Telecom	MD-Madrid.
A22G0000022	Barrero Ruiz, José	1	ene	67	B-Integración Cuerpo Ejecutivo	DG-Correos-Telecom	MD-Madrid.
A22G0000023	Pérez Morales, Diego	1	ene	67	B-Integración Cuerpo Ejecutivo	DG-Correos-Telecom	MD-Madrid.
A22G0000024	Acebes Lapieza, Pedro	1	ene	67	B-Integración Cuerpo Ejecutivo	Jef-Regnal-Telecom	MD-Madrid.
A22G0000025	Estévez Orejón, Segundo Fermín	1	ene	67	B-Integración Cuerpo Ejecutivo	Jef-Regnal-Telecom	MD-Madrid.
A22G0000026	Ochotorena Micó, Carlos	1	ene	67	B-Integración Cuerpo Ejecutivo	DG-Correos-Telecom	MD-Madrid.
A22G0000027	Marrón Pérez, Manuel	1	ene	67	B-Integración Cuerpo Ejecutivo	DG-Correos-Telecom	MD-Madrid.
A22G0000028	Hernández Martín, José	1	ene	67	B-Integración Cuerpo Ejecutivo	Jef-Regnal-Telecom	VZ-Bilbao.
A22G0000029	Saiz Jurado, Benito	1	ene	67	B-Integración Cuerpo Ejecutivo	DG-Correos-Telecom	MD-Madrid.
A22G0000031	Ruiz Marcos, Gregorio	1	ene	67	B-Integración Cuerpo Ejecutivo	Jef-Prov-Telecom	CA-Ceuta.
A22G0000032	Adeva Callejo, Aurelio	1	ene	67	B-Integración Cuerpo Ejecutivo	Jef-Regnal-Telecom	BN-Barcelona.
A22G0000033	Garrido Yagüe, Remigio	1	ene	67	B-Integración Cuerpo Ejecutivo	Jef-Regnal-Telecom	TF-Tenerife.
A22G0000034	Dovao Lavín, Manuel	1	ene	67	B-Integración Cuerpo Ejecutivo	Jef-Regnal-Telecom	MD-Madrid.
A22G0000035	Calvo Vegazo, Angel	1	ene	67	B-Integración Cuerpo Ejecutivo	Jef-Prov-Telecom	CA-Cádiz.
A22G0000036	Jiménez Moliner, Rafael	1	ene	67	B-Integración Cuerpo Ejecutivo	Jef-Regnal-Telecom	MD-Madrid.
A22G0000037	Sánchez Jinténez, Joaquín	1	ene	67	B-Integración Cuerpo Ejecutivo	DG-Correos-Telecom	MD-Madrid.
A22G0000038	Jiménez Roncero, Pedro	1	ene	67	B-Integración Cuerpo Ejecutivo	DG-Correos-Telecom	MD-Madrid.
A22G0000039	Sánchez Artalejo, Miguel	1	ene	67	B-Integración Cuerpo Ejecutivo	DG-Correos-Telecom	MD-Madrid.
A22G0000041	San Mayor, Claudio	1	ene	67	B-Integración Cuerpo Ejecutivo	DG-Correos-Telecom	MD-Madrid.
A22G0000042	Ladra Fernández, César	1	ene	67	B-Integración Cuerpo Ejecutivo	Jef-Regnal-Telecom	SE-Sevilla.
A22G0000043	Fernández Bisabarro, Eusebio	1	ene	67	B-Integración Cuerpo Ejecutivo	DG-Correos-Telecom	MD-Madrid.
A22G0000044	López Martín, Sebastián	1	ene	67	B-Integración Cuerpo Ejecutivo	DG-Correos-Telecom	MD-Madrid.
A22G0000045	Moreno Salamarca, Natalio	1	ene	67	B-Integración Cuerpo Ejecutivo	DG-Correos-Telecom	MD-Madrid.
A22G0000046	Barras Herrero, Juan	1	ene	67	B-Integración Cuerpo Ejecutivo	DG-Correos-Telecom	MD-Madrid.
A22G0000047	Pereira Pérez, Francisco	1	ene	67	B-Integración Cuerpo Ejecutivo	Jef-Prov-Telecom	CO-Córdoba.
A22G0000048	Romero Narganes, Antonio	1	ene	67	B-Integración Cuerpo Ejecutivo	Jef-Regnal-Telecom	MD-Madrid.
A22G0000049	Crespo Ruiz, Cayetano	1	ene	67	B-Integración Cuerpo Ejecutivo	Jef-Regnal-Telecom	MD-Madrid.
A22G0000050	Torrero López, Pedro	1	ene	67	B-Integración Cuerpo Ejecutivo	Jef-Regnal-Telecom	VI-Valencia.
A22G0000051	González Bayona, Julio	1	ene	67	B-Integración Cuerpo Ejecutivo	DC-Correos-Telecom	MD-Madrid.
A22G0000052	Menéndez Marrón, Ezequiel Manuel	1	ene	67	B-Integración Cuerpo Ejecutivo	DG-Correos-Telecom	MD-Madrid.
A22G0000053	Espinosa de los Monteros Gemesin, Adolfo	1	ene	67	B-Integración Cuerpo Ejecutivo	Jef-Regnal-Telecom	BN-Barcelona.
A22G0000054	Romero Narganes, Manuel	1	ene	67	B-Integración Cuerpo Ejecutivo	Jef-Regnal-Telecom	MD-Madrid.
A22G0000055	Navarro Palacios, Alfredo	1	ene	67	B-Integración Cuerpo Ejecutivo	Jef-Prov-Telecom	GP-S. Sebastián.
A22G0000056	Carbajales Gutiérrez, Julio Miguel	1	ene	67	B-Integración Cuerpo Ejecutivo	Jef-Regnal-Telecom	SE-Sevilla.
A22G0000057	Diezhandino Enríquez, Higinio	1	ene	67	B-Integración Cuerpo Ejecutivo	Jef-Regnal-Telecom	VA-Valladolid.
A22G0000058	Camacho Gancedo, José María	1	ene	67	B-Integración Cuerpo Ejecutivo	Jef-Regnal-Telecom	SE-Sevilla.
A22G0000059	Cago Alonso, Manuel	1	ene	67	B-Integración Cuerpo Ejecutivo	DG-Correos-Telecom	MD-Madrid.
A22G0000060	Mínguez de Lucas, Valentin	1	ene	67	B-Integración Cuerpo Ejecutivo	DG-Correos-Telecom	MD-Madrid.
A22G0000061	Navarro Palacios, Alfonso	1	ene	67	B-Integración Cuerpo Ejecutivo	Jef-Prov-Telecom	GP-S. Sebastián.
A22G0000062	Castillejo Montecinos, Rafael	1	ene	67	B-Integración Cuerpo Ejecutivo	Jef-Prov-Telecom	CO-Córdoba.
A22G0000063	Salvador Chaves, Francisco	1	ene	67	B-Integración Cuerpo Ejecutivo	DG-Correos-Telecom	MD-Madrid.

Número de Registro de Personal	Apellidos y nombre	Fecha de la resolución			Contenido de la resolución	Servicio en que está destinado	Provincia y localidad
		D.	M.	A.			
A22G000064	Hera Machorro, Francisco J. de la	1	ene	67	B-Integración Cuerpo Ejecutivo	DG-Correos-Telecom	MD-Madrid.
A22G000065	Medina Revuelto, Manuel	1	ene	67	B-Integración Cuerpo Ejecutivo	Jef-Prov-Telecom	CO-Córdoba.
A22G000066	Laca Florcs, Crisanto	1	ene	67	B-Integración Cuerpo Ejecutivo	DG-Correos-Telecom	MD-Madrid.
A22G000067	Satorres Urefia, Enrique	1	ene	67	B-Integración Cuerpo Ejecutivo	Jef-Regnal-Telecom	VL-Valencia.
A22G000068	Pereda Cornejo, Pelayo	1	ene	67	B-Integración Cuerpo Ejecutivo	Jef-Regnal-Telecom	VA-Valladolid.
A22G000069	Santos Diaz, Jesús	1	ene	67	B-Integración Cuerpo Ejecutivo	DG-Correos-Telecom	MD-Madrid.
A22G000070	Menoyo Zuazquita, José María	1	ene	67	B-Integración Cuerpo Ejecutivo	Jef-Regnal-Telecom	VL-Valencia.
A22G000073	Santos Bessé, Manuel	1	ene	67	B-Integración Cuerpo Ejecutivo	DG-Correos-Telecom	MD-Madrid.
A22G000074	Peñas Sanz, Teodoro de las	1	ene	67	B-Integración Cuerpo Ejecutivo	Jef-Regnal-Telecom	MD-Madrid.
A22G000075	Serrano Sánchez, Tomas	1	ene	67	B-Integración Cuerpo Ejecutivo	DG-Correos-Telecom	MD-Madrid.
A22G000076	Gómez Tremiño, Juan	1	ene	67	B-Integración Cuerpo Ejecutivo	Jef-Regnal-Telecom	MA-Málaga.
A22G000077	Rubio Jiménez, Francisco	1	ene	67	B-Integración Cuerpo Ejecutivo	Jef-Regnal-Telecom	BN-Barcelona.
A22G000078	Baño Guirao, Antonio	1	ene	67	B-Integración Cuerpo Ejecutivo	DG-Correos-Telecom	MD-Madrid.
A22G000079	Ramirez González, Francisco	1	ene	67	B-Integración Cuerpo Ejecutivo	Jef-Regnal-Telecom	MD-Madrid.
A22G000080	Herederó Esteban, Angel	1	ene	67	B-Integración Cuerpo Ejecutivo	Jef-Regnal-Telecom	BL-P. Mallorca.
A22G000081	García Novo, José	1	ene	67	B-Integración Cuerpo Ejecutivo	DG-Correos-Telecom	MD-Madrid.
A22G000083	Lopez Rodriguez, Francisco	1	ene	67	B-Integración Cuerpo Ejecutivo	Jef-Regnal-Telecom	MD-Madrid.
A22G000084	Meneses Yébenes, Angel José	1	ene	67	B-Integración Cuerpo Ejecutivo	DG-Correos-Telecom	MD-Madrid.
A22G000085	Peña Martín-Maestro, Isidro de la	1	ene	67	B-Integración Cuerpo Ejecutivo	Jef-Regnal-Telecom	MD-Madrid.
A22G000086	Hernández Pantoja, Manuel	1	ene	67	B-Integración Cuerpo Ejecutivo	DG-Correos-Telecom	MD-Madrid.
A22G000087	Benito Gil, Lorenzo	1	ene	67	B-Integración Cuerpo Ejecutivo	DG-Correos-Telecom	MD-Madrid.
A22G000088	García Fernández, Eduardo	1	ene	67	B-Integración Cuerpo Ejecutivo	Jef-Regnal-Telecom	MD-Madrid.
A22G000089	Alegre Bernal, Eduardo	1	ene	67	B-Integración Cuerpo Ejecutivo	Jef-Regnal-Telecom	MD-Madrid.
A22G000090	Yuste Sebastián, Luis	1	ene	67	B-Integración Cuerpo Ejecutivo	Jef-Regnal-Telecom	MD-Madrid.
A22G000091	Arriero del Pino, Gabriel	1	ene	67	B-Integración Cuerpo Ejecutivo	DG-Correos-Telecom	MD-Madrid.
A22G000092	Casanova Montes Aurelio	1	ene	67	B-Integración Cuerpo Ejecutivo	Jef-Regnal-Telecom	VL-Valencia.
A22G000093	García Novo, Eduardo	1	ene	67	B-Integración Cuerpo Ejecutivo	Jef-Prov-Telecom	CA-Ceuta.
A22G000094	Sanz Garcimartin, Tomás	1	ene	67	B-Integración Cuerpo Ejecutivo	DG-Correos-Telecom	MD-Madrid.
A22G000095	Llanos García, Hernán	1	ene	67	B-Integración Cuerpo Ejecutivo	Jef-Prov-Telecom	LE-León.
A22G000096	Hernández Peinado, Juan	1	ene	67	B-Integración Cuerpo Ejecutivo	Jef-Regnal-Telecom	MD-Madrid.
A22G000097	Liñeira Caballero, Joaquín	1	ene	67	B-Integración Cuerpo Ejecutivo	Jef-Regnal-Telecom	MD-Madrid.
A22G000098	Maza Rodríguez, Julian	1	ene	67	B-Integración Cuerpo Ejecutivo	Jef-Regnal-Telecom	MD-Madrid.
A22G000099	Torrico Ruiz, Emilio	1	ene	67	B-Integración Cuerpo Ejecutivo	Jef-Regnal-Telecom	MD-Madrid.
A22G000100	Fernández Moreno, Diego	1	ene	67	B-Integración Cuerpo Ejecutivo	DG-Correos-Telecom	MD-Madrid.
A22G000101	Rodríguez Coca, Felipe	1	ene	67	B-Integración Cuerpo Ejecutivo	Jef-Regnal-Telecom	MD-Madrid.
A22G000102	Barba Villar, Rafael	1	ene	67	B-Integración Cuerpo Ejecutivo	Jef-Regnal-Telecom	MD-Madrid.
A22G000103	Guljarro Soto, José	1	ene	67	B-Integración Cuerpo Ejecutivo	Jef-Regnal-Telecom	MD-Madrid.
A22G000104	Salvador Canoira, Arturo	1	ene	67	B-Integración Cuerpo Ejecutivo	SP.	MD-Madrid.
A22G000105	Rodríguez Jiménez, Mario Manuel	1	ene	67	B-Integración Cuerpo Ejecutivo	Jef-Regnal-Telecom	MD-Madrid.
A22G000106	Adeva Pacheco, Doroteo	1	ene	67	B-Integración Cuerpo Ejecutivo	DG-Correos-Telecom	MD-Madrid.
A22G000107	Pedrosa Cano José	1	ene	67	B-Integración Cuerpo Ejecutivo	Jef-Prov-Telecom	JA-Jaén.
A22G000108	Rivas Valle, Armando	1	ene	67	B-Integración Cuerpo Ejecutivo	DG-Correos-Telecom	MD-Madrid.
A22G000109	Jambrina Vicente, Macario	1	ene	67	B-Integración Cuerpo Ejecutivo	Jef-Prov-Telecom	ZA-Zamora.
A22G000110	Sánchez-Rey Huerta, Ramon	1	ene	67	B-Integración Cuerpo Ejecutivo	DG-Correos-Telecom	MD-Madrid.
A22G000111	Simó Yague, Ramón	1	ene	67	B-Integración Cuerpo Ejecutivo	DG-Correos-Telecom	MD-Madrid.
A22G000112	Pérez-Castaño Hernández, Dionisio	1	ene	67	B-Integración Cuerpo Ejecutivo	DG-Correos-Telecom	MD-Madrid.
A22G000113	Torres Machón, Pedro de	1	ene	67	B-Integración Cuerpo Ejecutivo	Jef-Prov-Telecom	BU-Burgos.
A22G000114	Torreblanca Muñoz, Francisco	1	ene	67	B-Integración Cuerpo Ejecutivo	Jef-Regnal-Telecom	MA-Málaga.
A22G000115	Martín Morano, Gerardo	1	ene	67	B-Integración Cuerpo Ejecutivo	Jef-Regnal-Telecom	MD-Madrid.
A22G000116	Barrán Atienza, Fernando	1	ene	67	B-Integración Cuerpo Ejecutivo	Jef-Regnal-Telecom	MD-Madrid.
A22G000117	Martínez Sánchez, Guillermo	1	ene	67	B-Integración Cuerpo Ejecutivo	Jef-Regnal-Telecom	MD-Madrid.
A22G000118	Elfau Cajal, Mariano José	1	ene	67	B-Integración Cuerpo Ejecutivo	Jef-Prov-Telecom	HU-Huesca.
A22G000119	González Montalvo, Urbano	1	ene	67	B-Integración Cuerpo Ejecutivo	Jef-Regnal-Telecom	TF-Tenerife.
A22G000123	Gago Alonso, Pedro	1	ene	67	B-Integración Cuerpo Ejecutivo	EV.	
A22G000124	Sáez Azpeitia, Juan Bautista	1	ene	67	B-Integración Cuerpo Ejecutivo	EV.	
A22G000126	Gijón Carretero, Miguel	1	ene	67	B-Integración Cuerpo Ejecutivo	EV.	
A22G000129	Huerta Reyes, Francisco de Asis	1	ene	67	B-Integración Cuerpo Ejecutivo	EV.	
A22G000130	Navarro Lobo, Ricardo	1	ene	67	B-Integración Cuerpo Ejecutivo	Jef-Regnal-Telecom	MD-Madrid.
A22G000131	Real Diaz, Avelino del	1	ene	67	B-Integración Cuerpo Ejecutivo	Jef-Regnal-Telecom	MD-Madrid.
A22G000132	García Pérez, Andrés	1	ene	67	B-Integración Cuerpo Ejecutivo	Jef-Regnal-Telecom	MD-Madrid.
A22G000133	Velasco Ledesma, José	1	ene	67	B-Integración Cuerpo Ejecutivo	Jef-Regnal-Telecom	MD-Madrid.
A22G000134	Díaz Muñoz, Tomás	1	ene	67	B-Integración Cuerpo Ejecutivo	Jef-Prov-Telecom	BL-Mañón.
A22G000135	Viso García, Antonio	1	ene	67	B-Integración Cuerpo Ejecutivo	Jef-Regnal-Telecom	MD-Madrid.

A22GO000136	Sanjuán Cobo, Manuel	1 ene 67	B-Integración Cuerpo Ejecutivo	DC-Correos-Telecom	MD-Madrid.
A22GO000137	García Monasterio, Angel	1 ene 67	B-Integración Cuerpo Ejecutivo	Jef-Prov-Telecom	PO-Vigo.
A22GO000138	González Cubas, Federico	1 ene 67	B-Integración Cuerpo Ejecutivo	Jef-Regnal-Telecom	GC-Las Palmas.
A22GO000139	Cordero Marcos, Luis Alfonso	1 ene 67	B-Integración Cuerpo Ejecutivo	Jef-Prov-Telecom	SA-Salamanca.
A22GO000140	Jerez Ramos, José Luis	1 ene 67	B-Integración Cuerpo Ejecutivo	Jef-Regnal-Telecom	MD-Madrid.
A22GO000141	Escudero López, Eduardo	1 ene 67	B-Integración Cuerpo Ejecutivo	Jef-Regnal-Telecom	BN-Barcelona.
A22GO000142	Juan Iniesta, Simon	1 ene 67	B-Integración Cuerpo Ejecutivo	Jef-Prov-Telecom	HV-Huelva.
A22GO000143	Castañó Esteban, Eduardo	1 ene 67	B-Integración Cuerpo Ejecutivo	DC-Correos-Telecom	MD-Madrid.
A22GO000144	Escudero Carrasco, Eduardo Ignacio	1 ene 67	B-Integración Cuerpo Ejecutivo	DC-Correos-Telecom	MD-Madrid.
A22GO000145	Simón Monelús José Miguel	1 ene 67	B-Integración Cuerpo Ejecutivo	Jef-Regnal-Telecom	ZG-Zaragoza.
A22GO000146	Fandiño García, Fernando	1 ene 67	B-Integración Cuerpo Ejecutivo	Jef-Prov-Telecom	CS-Santiago.
A22GO000147	García García Benjamin	1 ene 67	B-Integración Cuerpo Ejecutivo	Jef-Regnal-Telecom	MD-Madrid.
A22GO000148	Bobo Zatarain, Juan Luis	1 ene 67	B-Integración Cuerpo Ejecutivo	DC-Correos-Telecom	MD-Madrid.
A22GO000149	Gómara Téllez, Antonio	1 ene 67	B-Integración Cuerpo Ejecutivo	Jef-Regnal-Telecom	MD-Madrid.
A22GO000150	Jorge Perlado, Luis	1 ene 67	B-Integración Cuerpo Ejecutivo	Jef-Prov-Telecom	LR-Lérida.
A22GO000165	Meliado Suárez, Juan Manuel	1 ene 67	B-Integración Cuerpo Ejecutivo	Jef-Regnal-Telecom	GR-Granada.

ESCALA DE PERSONAL ADMINISTRATIVO DE TELECOMUNICACION (a extinguir)

Número de Registro de Personal	Apellidos y nombre	Fecha de la resolución			Contenido de la resolución	Servicio en que está destinado	Provincia y localidad
		D	M	A			
A25GO000001	Martínez Serrano, José Manuel	1	ene	67	B-Integ-Aux-Mixta	EV.	
A25GO000003	Martín Calleja, Mariano	1	ene	67	B-Integ-Aux-Mixta	EV.	
A25GO000005	Tobias Candelas, José	1	ene	67	B-Integ-Aux-Mixta	Jef-Regnal-Telecom	MD-Madrid.
A25GO000007	Martínez Bartual, Francisco	1	ene	67	B-Integ-Aux-Mixta	Jef-Prov-Telecom	MA-Melilla.
A25GO000012	Jara Pérez, Rafael	1	ene	67	B-Integ-Aux-Mixta	Jef-Regnal-Telecom	MD-Madrid.
A25GO000015	Cornes García, Joaquín	1	ene	67	B-Integ-Aux-Mixta	Jef-Prov-Telecom	PO-Pontevedra.
A25GO000016	Cao Palma, Agustín	1	ene	67	B-Integ-Aux-Mixta	DG-Correos-Telecom	MD-Madrid.
A25GO000017	Benavente Pérez, Carlos	1	ene	67	B-Integ-Aux-Mixta	Jef-Regnal-Telecom	MD-Madrid.
A25GO000018	Pascua Díaz, Carlos	1	ene	67	B-Integ-Aux-Mixta	Esc-Ofcal-Telecom	MD-Madrid.
A25GO000019	López Fernández, José	1	ene	67	B-Integ-Aux-Mixta	DG-Correos-Telecom	MD-Madrid.
A25GO000022	Lázaro Muñoz, José	1	ene	67	B-Integ-Aux-Mixta	DG-Correos-Telecom	MD-Madrid.
A25GO000023	Gregorio Peñas, Julián de	1	ene	67	B-Integ-Aux-Mixta	DG-Correos-Telecom	MD-Madrid.
A25GO000030	Llabrés Rubio, Pedro	1	ene	67	B-Integ-Aux-Mixta	EV.	
A25GO000033	Serrabona Bañón, Joaquín	1	ene	67	B-Integ-Aux-Mixta	EV.	

CUERPO DE OPERADORES DE TELECOMUNICACION

Número de Registro de Personal	Apellidos y nombre	Fecha de la resolución			Contenido de la resolución	Servicio en que está destinado	Provincia y localidad
		D	M	A			
A27GO000001	Penco López, Fernando	1	ene	67	B-Integ-Aux-Mixta	Jef-Regnal-Telecom	TF-Tenerife.
A27GO000002	Aicaraz Godoy Francisco	1	ene	67	B-Integ-Aux-Mixta	Jef-Regnal-Telecom	MD-Madrid.
A27GO000003	Pablos Queraltó Ismael	1	ene	67	B-Integ-Aux-Mixta	Jef-Prov-Telecom	CA-Ceuta.
A27GO000004	Mena Molina Juan	1	ene	67	B-Integ-Aux-Mixta	Jef-Regnal-Telecom	BN-Barcelona
A27GO000005	Espigado Gorell, Rosario	1	ene	67	B-Integ-Aux-Mixta	Centro-Telegrafos	OV-Avilés.
A27GO000008	Vidal Mingorance, Luis	1	ene	67	B-Integ-Aux-Mixta	Jef-Prov-Telecom	MA-Melilla.
A27GO000009	Cabello Sola Francisco	1	ene	67	B-Integ-Aux-Mixta	Jef-Regnal-Telecom	MA-Málaga.
A27GO000010	Caballero Burgos Antonia	1	ene	67	B-Integ-Aux-Mixta	Jef-Prov-Telecom	AL-Almería.
A27GO000011	López Gil José	1	ene	67	B-Integ-Aux-Mixta	Jef-Regnal-Telecom	BN-Barcelona.
A27GO000012	León Valverde Juan	1	ene	67	B-Integ-Aux-Mixta	Jef-Regnal-Telecom	MD-Madrid.
A27GO000013	Hazán Benros, David	1	ene	67	B-Integ-Aux-Mixta	EV.	
A27GO000014	Ibárcicu Apellaniz, Gloria	1	ene	67	B-Integ-Aux-Mixta	Jef-Prov-Telecom	MA-Melilla

Numero de Registro de Personal	Apellidos y nombre	Fecha de la resolución			Contenido de la resolución	Servicio en que está destinado	Provincia y localidad
		D	M	A			
A27GO000015	Martin Pérez, Fernando	1	ene	67	B-Integ-Aux-Mixta	Torres Quevedo.	
A27GO000016	Alcántara Sánchez, Juan	1	ene	67	B-Integ-Aux-Mixta	Jef-Regnal-Telecom	BN-Barcelona.
A27GO000017	Luque Polo, Francisco	1	ene	67	B-Integ-Aux-Mixta	Centro-Telegrafos	BN-Hospitalet.
A27GO000018	Castiñeira García, Camilo	1	ene	67	B-Integ-Aux-Mixta	Centro-Telegrafos	LR-Seo Urgel.
A27GO000019	Torrucilla Pérez, Concepción	1	ene	67	B-Integ-Aux-Mixta	EV	
A27GO000020	Gómez Izquierdo, Celedonio	1	ene	67	B-Integ-Aux-Mixta	EV	
A27GO000021	Orellana Carmona Antonio	1	ene	67	B-Integ-Aux-Mixta	Centro-Telegrafos	CO-Puente Genil.
A27GO000022	Vinales Delicado, Juan	1	ene	67	B-Integ-Aux-Mixta	Centro-Telegrafos	SE-Osuna.
A27GO000023	Vargas Macías, Carmen	1	ene	67	B-Integ-Aux-Mixta	Jef-Regnal-Telecom	MD-Madrid.
A27GO000024	Sánchez Pérez, Miguel	1	ene	67	B-Integ-Aux-Mixta	Jef-Prov-Telecom	MA-Melilla.
A27GO000025	Granados Fernández Soledad	1	ene	67	B-Integ-Aux-Mixta	Jef-Prov-Telecom	AL-Almería.
A27GO000026	Torres Salinas, Juan	1	ene	67	B-Integ-Aux-Mixta	Jef-Prov-Telecom	CA-Ceuta.
A27GO000027	Sánchez Amat, Concepción	1	ene	67	B-Integ-Aux-Mixta	Centro-Telegrafos	LR-Seo Urgel.
A27GO000028	Cabello Sola, Pilar	1	ene	67	B-Integ-Aux-Mixta	Jef-Regnal-Telecom	MA-Málaga.
A27GO000029	Vidal Mingorance, Angustias	1	ene	67	B-Integ-Aux-Mixta	Jef-Prov-Telecom	AC-Alicante.
A27GO000030	Molina Nieto, Amalia	1	ene	67	B-Integ-Aux-Mixta	Centro-Telegrafos	CO-Puente Genil.
A27GO000031	Rodríguez Carnero, María Pilar	1	ene	67	B-Integ-Aux-Mixta	Jef-Regnal-Telecom	MD-Madrid.
A27GO000032	Penades Sáenz, Ricardo	1	ene	67	B-Integ-Aux-Mixta	Jef-Regnal-Telecom	BN-Barcelona.
A27GO000033	Hernández Velasco, Concepción	1	ene	67	B-Integ-Aux-Mixta	Jef-Regnal-Telecom	VL-Valencia.
A27GO000034	Gutiérrez Puente, Pio	1	ene	67	B-Integ-Aux-Mixta	Jef-Regnal-Telecom	MD-Madrid.
A27GO000035	Martínez Peros, Pilar	1	ene	67	B-Integ-Aux-Mixta	Jef-Prov-Telecom	CA-Ceuta.
A27GO000036	Gutiérrez Puente, Baudilio	1	ene	67	B-Integ-Aux-Mixta	Jef-Regnal-Telecom	MA-Málaga.
A27GO000037	Cano Pérez, Antonio	1	ene	67	B-Integ-Aux-Mixta	Jef-Regnal-Telecom	SE-Sevilla.
A27GO000038	Baena Cuesca, José	1	ene	67	B-Integ-Aux-Mixta	Jef-Prov-Telecom	JA-Jaén.
A27GO000039	Escartin Rios, Amparo Nelly	1	ene	67	B-Integ-Aux-Mixta	Jef-Regnal-Telecom	VL-Valencia.
A27GO000040	Fernández López, Avelino	1	ene	67	B-Integ-Aux-Mixta	Centro-Telegrafos	TA-Falset.
A27GO000041	Valderrama Martínez, Carlos	1	ene	67	B-Integ-Aux-Mixta	Jef-Prov-Telecom	CA-Cádiz.
A27GO000042	Amselem Benmaman, Maïr	1	ene	67	B-Integ-Aux-Mixta	Centro-Telegrafos	BN-Manresa.
A27GO000043	Prados Saus, Ana Isabel	1	ene	67	B-Integ-Aux-Mixta	Jef-Regnal-Telecom	MD-Madrid.
A27GO000044	Almeida Sánchez, Rogelio	1	ene	67	B-Integ-Aux-Mixta	EV	
A27GO000045	Zaragosi Valcárcel María Natividad	1	ene	67	B-Integ-Aux-Mixta	Jef-Regnal-Telecom	MD-Madrid.
A27GO000046	Orellana Alvarez, Antonio	1	ene	67	B-Integ-Aux-Mixta	EV	
A27GO000047	Piñeira Fernández Calcoya, Luis	1	ene	67	B-Integ-Aux-Mixta	EV	
A27GO000048	Ulecia Biedma, Miguel	1	ene	67	B-Integ-Aux-Mixta	Jef-Prov-Telecom	CA-Ceuta.
A27GO000049	Aranda Caballero, Victoria	1	ene	67	B-Integ-Aux-Mixta	Jef-Prov-Telecom	CA-Ceuta.
A27GO000050	Legaz Moyano, Jesús	1	ene	67	B-Integ-Aux-Mixta	Jef-Regnal-Telecom	MA-Málaga.
A27GO000051	Torres Saavedra, José	1	ene	67	B-Integ-Aux-Mixta	Jef-Regnal-Telecom	MD-Madrid.
A27GO000052	Jiménez Ramos, Ernesto	1	ene	67	B-Integ-Aux-Mixta	Torres Quevedo	
A27GO000053	Felipe Buisán, Pilar	1	ene	67	B-Integ-Aux-Mixta	Jef-Regnal-Telecom	VA-Valladolid.
A27GO000054	Ranca Sánchez, María	1	ene	67	B-Integ-Aux-Mixta	Jef-Regnal-Telecom	MU-Murcia.
A27GO000055	Sáenz Abad, José	1	ene	67	B-Integ-Aux-Mixta	Jef-Regnal-Telecom	TF-Tenerife.
A27GO000056	Camacho Martínez, Josefa	1	ene	67	B-Integ-Aux-Mixta	Jef-Prov-Telecom	AC-Alicante.
A27GO000057	Ventosa Fernández, Eugenio	1	ene	67	B-Integ-Aux-Mixta	Jef-Regnal-Telecom	MA-Málaga.
A27GO000058	Rodríguez Valdivieso, María	1	ene	67	B-Integ-Aux-Mixta	DG-Correos-Telecom	MD-Madrid.
A27GO000059	Carretero Milán, Soledad	1	ene	67	B-Integ-Aux-Mixta	Jef-Regnal-Telecom	MD-Madrid.
A27GO000060	Soria Castillo, Encarnación	1	ene	67	B-Integ-Aux-Mixta	Jef-Regnal-Telecom	CA-Ceuta.
A27GO000061	Cima de villa Gómez, María Desamparados	1	ene	67	B-Integ-Aux-Mixta	Jef-Regnal-Telecom	MD-Madrid.
A27GO000062	Robles Alarcón, Juan	1	ene	67	B-Integ-Aux-Mixta	Jef-Prov-Telecom	JA-Jaén.
A27GO000063	Jurado Quinones, Angel	1	ene	67	B-Integ-Aux-Mixta	Jef-Regnal-Telecom	GR-Granada.
A27GO000064	Becerra Viñas, Teresa	1	ene	67	B-Integ-Aux-Mixta	Jef-Regnal-Telecom	MD-Madrid.
A27GO000065	Gamo Hernández, Consuelo	1	ene	67	B-Integ-Aux-Mixta	Jef-Regnal-Telecom	GR-Granada.
A27GO000066	Garrido Valverde, Aurora	1	ene	67	B-Integ-Aux-Mixta	EV	
A27GO000067	Pérez Corral, Cayetano	1	ene	67	B-Integ-Aux-Mixta	Jef-Prov-Telecom	AC-Alicante.
A27GO000068	Delgado Sánchez de la Orden, Emilia	1	ene	67	B-Integ-Aux-Mixta	Jef-Prov-Telecom	JA-Jaén.
A27GO000069	Cerón Vargas, Gregoria	1	ene	67	B-Integ-Aux-Mixta	Centro-Telegrafos	VL-Pto Sagunto.
A27GO000070	Pérez Pérez, Gabriel	1	ene	67	B-Integ-Aux-Mixta	Jef-Prov-Telecom	AL-Almería.
A27GO000071	Ibárciz Apellaniz, Margarita	1	ene	67	B-Integ-Aux-Mixta	Torres Quevedo.	
A27GO000072	Molina Nieto, Manuela	1	ene	67	B-Integ-Aux-Mixta	Jef-Regnal-Telecom	MA-Málaga.
A27GO000073	Gutiérrez Herranz, Sebastián	1	ene	67	B-Integ-Aux-Mixta	Jef-Regnal-Telecom	MD-Madrid.
A27GO000074	Baena Baena, Dolores	1	ene	67	B-Integ-Aux-Mixta	EV	
A27GO000075	Rodríguez Martínez Carrasco, Manuel	1	ene	67	B-Integ-Aux-Mixta	Centro-Telegrafos	HV-Algeciras.
A27GO000076	Flores Jiménez, Rosario	1	ene	67	B-Integ-Aux-Mixta	Jef-Regnal-Telecom	MD-Madrid.
A27GO000077	Vinales Delicado, Orosia	1	ene	67	B-Integ-Aux-Mixta	EV	

A27G000078	Alcaide Jiménez, Francisco	1 ene 67	B-Integ-Aux-Mixta	EV.	
A27G000079	Pareja Gómez, Asunción	1 ene 67	B-Integ-Aux-Mixta	EV.	
A27G000080	Rodríguez Najarro, Juan José	1 ene 67	B-Integ-Aux-Mixta	EV.	
A27G000081	García Valladolid-Martínez, Gloria	1 ene 67	B-Integ-Aux-Mixta	Jef-Prov-Telecom	CA-Ceuta.
A27G000082	Ferrer Martínez, María Teresa	1 ene 67	B-Integ-Aux-Mixta	Jef-Prov-Telecom	AL-Almería.
A27G000083	Triviño García, María de los Angeles	1 ene 67	B-Integ-Aux-Mixta	Jef-Regnal-Telecom	MD-Madrid.
A27G000084	Gallego Ramírez, Catalina	1 ene 67	B-Integ-Aux-Mixta	Jef-Regnal-Telecom	MA-Málaga.
A27G000085	Toledo Medina, Rafael	1 ene 67	B-Integ-Aux-Mixta	Jef-Regnal-Telecom	MA-Málaga.
A27G000086	Gil García, Victoria	1 ene 67	B-Integ-Aux-Mixta	Jef-Regnal-Telecom	MA-Málaga.
A27G000087	Ibáñez Barberá, Abdulhú	1 ene 67	B-Integ-Aux-Mixta	Jef-Regnal-Telecom	MA-Málaga.
A27G000088	Martínez Alpañez, María Carmen	1 ene 67	B-Integ-Aux-Mixta	EV.	TF-Tenerife.
A27G000089	Lucena Durán, Josefa	1 ene 67	B-Integ-Aux-Mixta	Jef-Prov-Telecom	AC-Alicante.
A27G000090	Pinilla Quiñonero, Ascensión	1 ene 67	B-Integ-Aux-Mixta	EV.	
A27G000091	Batista Morales, Ana	1 ene 67	B-Integ-Aux-Mixta	EV.	

CUERPO ESPECIAL EJECUTIVO DE CORREOS

Número de Registro de Personal	Apellidos y nombre	Fecha de la resolución			Contenido de la resolución	Servicio en que está destinado	Provincia y localidad
		D	M	A			
A45G0000758	Núñez García, Eduardo	5	ene	67	CS-Exc-Voluntaria	Estafeta-Correos	GA-Algeciras.
A45G0001973	Ruiz Casenave, Luis	12	ene	67	CD-Conc-Traslado	Admón-Pral-Correos	TF-S. C. Tenerife.
A45G0000561	Moreno Padilla, Manuel	12	ene	67	CD-Conc-Traslado	Admón-Pral-Correos	TF-S. C. Tenerife.
A45G0000019	González Bueno, María del Milagro	12	ene	67	B-Jubilación-For	Caja-Postal-Ahorros	MD-Madrid.
A45G0000857	Castellvi Bové, Naval	12	ene	67	CS-Serv-Activo	Admón-Pral-Correos	TA-Tarragona.
A45G0000023	Chesa Baldellou, Petra	12	ene	67	CS-Serv-Activo	Admón-Pral-Correos	MD-Madrid.
A45G0000046	Garraus Lasa, Fausta	12	ene	67	CS-Serv-Activo	Admón-Pral-Correos	NA-Pamplona.
A45G0000891	Lorén Hernández, José	12	ene	67	CS-Serv-Activo	Admón-Pral-Correos	ZR-Zaragoza.
A45G0001839	Morlán Estany, Teresa	2	mar	67	CS-Serv-Activo	Estafeta-Correos	LR-Balaguer.
A45G0000722	Lama Suárez, Enrique	19	ene	67	CS-Exc-Voluntaria	Admón-Pral-Correos	SE-Sevilla.
A45G0000218	Nocedo Montalbán, Isabel	19	ene	67	CS-Exc-Voluntaria	Admón-Pral-Correos	SE-Sevilla.
A45G0001867	Gómez Ribelles, Teresa	19	ene	67	CD-Conc-Traslado	DG-Correos-Telecom	MD-Madrid.
A45G0000060	Lozano Blanco, Carmen	19	ene	67	CD-Conc-Traslado	DG-Correos-Telecom	MD-Madrid.
A45G0-002189	Buendía González, Antonio	9	feb	67	CD-Conc-Traslado	Admón-Pral-Correos	AC-Alicante.
A45G0000392	Martínez Larrañaga, María Cruz	9	feb	67	CD-Conc-Traslado	Estafeta-Correos	BNS-Baudillo L.
A45G0000728	García Sousa, Pablo	9	feb	67	CD-Conc-Traslado	Admón-Pral-Correos	CO-Córdoba.
A45G0001264	Fernández del Casar, Vicente	9	feb	67	CD-Conc-Traslado	Admón-Pral-Correos	GC-Las Palmas.
A45G0000191	Disdier Prieto, María Josefa	9	feb	67	CD-Conc-Traslado	Admón-Pral-Correos	MA-Málaga.
A45G0002045	Prado Gallego, María Rosa	9	feb	67	CD-Conc-Traslado	Admón-Pral-Correos	SA-Salamanca.
A45G0001679	Alonso Asensio, María del Pilar	9	feb	67	CD-Conc-Traslado	Estafeta-Correos	SA-Lumbrales.
A45G0001213	López Campillo, Santos	9	feb	67	CD-Conc-Traslado	Admón-Pral-Correos	ST-Santander.
A45G0000919	Fidalgo Fidalgo, Fidel	9	feb	67	CD-Conc-Traslado	Admón-Pral-Correos	SE-Sevilla.
A45G0001931	Cervera Aguado, Eulalia Teresa	9	feb	67	CD-Conc-Traslado	Admón-Pral-Correos	SE-Sevilla.
A45G0001860	Pérez García, María Isabel	9	feb	67	CD-Conc-Traslado	Admón-Pral-Correos	VL-Valencia.
A45G0000600	Nogueras Cayuela, Urbano	16	feb	67	CD-Conc-Traslado	DG-Correos-Telecom	MD-Madrid.
A45G0002066	Martín Jiménez de la Plata, Antonio	16	feb	67	CS-Exc-Voluntaria	Admón-Pral-Correos	GR-Granada.
A45G0000441	Balbuena Balbuena, Lorenzo	23	feb	67	CS-Serv-Activo	Admón-Pral-Correos	HV-Huelva.
A45G0000155	Neira Domínguez, María Asunción	2	mar	67	B-Jubilación-Vol	Admón-Pral-Correos	MD-Madrid.
A45G0001477	Fuente Lahita, Francisco	2	mar	67	CD-Traslado	Estafeta-Correos	JA-Jinarcos.
A45G0001060	Ortega García-Frutos, Juana	2	mar	67	CD-Conc-Traslado	DG-Correos-Telecom	MD-Madrid.
A45G0001622	Torrela Rodríguez, Ricardo	2	mar	67	CD-Conc-Traslado	DG-Correos-Telecom	MD-Madrid.
A45G0001793	Martín Muñoz, Amparo	9	mar	67	B-Fallecimiento	Admón-Pral-Correos	CA-Ceuta.
A45G0000098	Machón López, Celia	9	mar	67	B-Fallecimiento	Admón-Pral-Correos	MD-Madrid.
A45G0000760	Sánchez Burrearán, María	16	mar	67	CD-Conc-Traslado	DG-Correos-Telecom	MD-Madrid.
A45G0000046	Garraus Lasa, Fausta	16	mar	67	B-Jubilación-Vol	Admón-Pral-Correos	NA-Pamplona.
A45G0000649	Valle Monreal Dolores del	16	mar	67	CS-Exc-Voluntaria	Admón-Pral-Correos	CS-Castellón.
A45G0002158	Bonilla González, Eutropio	16	mar	67	CS-Exc-Voluntaria	Admón-Pral-Correos	MD-Madrid.
A45G0001697	Torres Villa, Amelia	30	mar	67	CS-Serv-Activo	Admón-Pral-Correos	ZR-Zaragoza.
A45G0001926	Pascual Sánchez, Francisco	30	mar	67	CD-Conc-Traslado	Estafeta-Correos	VL-Puebla Larga.
A45G0002204	Alcaide Franch, Francisco	30	mar	67	CD-Conc-Traslado	Estafeta-Correos	GF-Torrela Mont.
A45G0002117	Adiego Cunchillos, Julio	30	mar	67	CD-Conc-Traslado	Estafeta-Correos	ZR-Alagón.

CUERPO ESPECIAL EJECUTIVO DE TELECOMUNICACION

Numero de Registro de Personal	Apellidos y nombre	Fecha de la resolución			Contenido de la resolución	Servicio en que está destinado	Provincia y localidad
		D.	M.	A.			
A46GO000001	Martínez Serrano, Jose Manuel	1	ene	67	I-Integración	EV.	
A46GO000002	Martin Calleja, Mariano	1	ene	67	I-Integración	EV.	
A46GO000003	Tobías Candelas, Jose	1	ene	67	I-Integración	Jef-Regnal-Telecom	MD-Madrid.
A46GO000004	Martínez Bartual, Francisco	1	ene	67	I-Integración	Jef-Prov-Telecom	MA-Melilla.
A46GO000005	Jara Pérez, Rafael	1	ene	67	I-Integración	Jef-Regnal-Telecom	MD-Madrid.
A46GO000006	Llabrés Rubio, Pedro	1	ene	67	I-Integración	EV.	
A46GO000007	Cornes Garcia, Joaquín	1	ene	67	I-Integración	Jef-Prov-Telecom	PO-Pontevedra.
A46GO000008	Cao Paura, Agustín	1	ene	67	I-Integración	DG-Correos-Telecom	MD-Madrid.
A46GO000009	Benavente Pérez, Carlos	1	ene	67	I-Integración	Jef-Regnal-Telecom	MD-Madrid.
A46GO000010	Pascua Diaz, Carlos	1	ene	67	I-Integración	DG-Correos-Telecom	MD-Madrid.
A46GO000011	Lopez Fernández, José	1	ene	67	I-Integración	DG-Correos-Telecom	MD-Madrid.
A46GO000012	Gregorio Peñas, Julian de	1	ene	67	I-Integración	DG-Correos-Telecom	MD-Madrid.
A46GO000013	Serrabona Bahón, Joaquin	1	ene	67	I-Integración	EV.	
A46GO000014	Fernández Marone, Manuel	1	ene	67	I-Integración	DG-Correos-Telecom	MD-Madrid.
A46GO000015	Ramos Simon, Antonio	1	ene	67	I-Integración	Jef-Regnal-Telecom	MD-Madrid.
A46GO000016	Ochotorena Mito, Carlos	1	ene	67	I-Integración	DG-Correos-Telecom	MD-Madrid.
A46GO000017	San Mateo Alonso, Maximo	1	ene	67	I-Integración	DG-Correos-Telecom	MD-Madrid.
A46GO000018	Niequita González, Antonio	1	ene	67	I-Integración	DG-Correos-Telecom	MD-Madrid.
A46GO000019	Redondo Buitrago, Jaime	1	ene	67	I-Integración	DG-Correos-Telecom	MD-Madrid.
A46GO000020	Maté González, Pablo	1	ene	67	I-Integración	Jef-Regnal-Telecom	MD-Madrid.
A46GO000021	Martín de Vidales, Alejandro Tomás	1	ene	67	I-Integración	Jef-Regnal-Telecom	MD-Madrid.
A46GO000022	Barbero Guerra, Joaquín	1	ene	67	I-Integración	Jef-Prov-Telecom	MA-Melilla.
A46GO000023	Ruiz Vismartin, Evaristo	1	ene	67	I-Integración	DG-Correos-Telecom	MD-Madrid.
A46GO000024	Catalinas Diez, Eulindo	1	ene	67	I-Integración	DG-Correos-Telecom	MD-Madrid.
A46GO000025	Barbero Ruiz, Jose	1	ene	67	I-Integración	DG-Correos-Telecom	MD-Madrid.
A46GO000026	Pérez Morales, Diego	1	ene	67	I-Integración	DG-Correos-Telecom	MD-Madrid.
A46GO000027	Alvarez Lapieza, Pedro	1	ene	67	I-Integración	Jef-Regnal-Telecom	MD-Madrid.
A46GO000028	Estévez Orejón, Segundo, Fermín	1	ene	67	I-Integración	Jef-Regnal-Telecom	MD-Madrid.
A46GO000029	Marrón Pérez, Manuel	1	ene	67	I-Integración	DG-Correos-Telecom	MD-Madrid.
A46GO000030	Hernández Martín, José	1	ene	67	I-Integración	Jef-Regnal-Telecom	MD-Madrid.
A46GO000031	DíazAndino Enriquez, Higinio	1	ene	67	I-Integración	Jef-Regnal-Telecom	VZ-Bilbao
A46GO000032	Saiz Jurado, Benito	1	ene	67	I-Integración	Jef-Regnal-Telecom	VA-Valencia.
A46GO000033	Rodr. Marcos, Gregorio	1	ene	67	I-Integración	DG-Correos-Telecom	MD-Madrid.
A46GO000034	Adena Calleja, Antonio	1	ene	67	I-Integración	Jef-Prov-Telecom	CA-Cádiz.
A46GO000035	Garrido Yagüe, Remigio	1	ene	67	I-Integración	Jef-Regnal-Telecom	BN-Barcelona.
A46GO000036	Calvo Vegazo, Angel	1	ene	67	I-Integración	Jef-Regnal-Telecom	TF-Ten.efe.
A46GO000037	Juarez Moliner, Rafael	1	ene	67	I-Integración	Jef-Prov-Telecom	CA-Cádiz.
A46GO000038	Gago Alonso, Pedro	1	ene	67	I-Integración	Jef-Regnal-Telecom	MD-Madrid.
A46GO000039	Saiz Azpeitia, Juan Bautista	1	ene	67	I-Integración	EV.	
A46GO000040	Dobao Lavín, Manuel	1	ene	67	I-Integración	EV.	
A46GO000041	Minguez de Lucas, Valentín	1	ene	67	I-Integración	Jef-Regnal-Telecom	MD-Madrid.
A46GO000042	Ránchez Jiménez, Joaquín	1	ene	67	I-Integración	DG-Correos-Telecom	MD-Madrid.
A46GO000043	Jiménez Romero, Pedro	1	ene	67	I-Integración	DG-Correos-Telecom	MD-Madrid.
A46GO000044	Sánchez Artaejo, Miguel	1	ene	67	I-Integración	DG-Correos-Telecom	MD-Madrid.
A46GO000045	Sanz Mayor, Claudio	1	ene	67	I-Integración	DG-Correos-Telecom	MD-Madrid.
A46GO000046	Ladra Fernández, César	1	ene	67	I-Integración	Jef-Regnal-Telecom	SE-Sevilla.
A46GO000047	Fernández Bisacarras, Eusebio	1	ene	67	I-Integración	Esc-Ofcal-Telecom	MD-Madrid.
A46GO000048	López Martín, Sebastián	1	ene	67	I-Integración	Esc-Ofcal-Telecom	MD-Madrid.
A46GO000049	Huerta Reyes, Francisco de Asís	1	ene	67	I-Integración	EV.	
A46GO000050	Pereira Pérez, Francisco	1	ene	67	I-Integración	Jef-Prov-Telecom	CO-Córdoba.
A46GO000051	Barras Herrero, Juan	1	ene	67	I-Integración	DG-Correos-Telecom	MD-Madrid.
A46GO000052	Moreno Salamanca, Natalio	1	ene	67	I-Integración	DG-Correos-Telecom	MD-Madrid.
A46GO000053	Romero Narganes, Antonio	1	ene	67	I-Integración	Jef-Regnal-Telecom	MD-Madrid.
A46GO000054	Torrero López, Pedro	1	ene	67	I-Integración	Jef-Regnal-Telecom	VL-Valencia.
A46GO000055	Crespo Ruiz, Cayetano	1	ene	67	I-Integración	Jef-Regnal-Telecom	MD-Madrid.
A46GO000056	Romero Narganes, Manuel	1	ene	67	I-Integración	Jef-Regnal-Telecom	MD-Madrid.
A46GO000057	González Bayona, Julio	1	ene	67	I-Integración	DG-Correos-Telecom	MD-Madrid.
A46GO000058	Menéndez Marrón, Ezequiel Manuel	1	ene	67	I-Integración	DG-Correos-Telecom	MD-Madrid.
A46GO000059	Espinosa de los Monteros Gemelin, Adolfo	1	ene	67	I-Integración	Jef-Regnal-Telecom	BN-Barcelona.
A46GO000060	Nararro Palacios, Alfredo	1	ene	67	I-Integración	Jef-Prov-Telecom	GP-S. Sebastián.

A46GO000061	Carabajales Gutiérrez, Julio Miguel	1	ene	67	I-Integración	Jef-Regnal-Telecom	SE-Sevilla.
A46GO000062	Camacho Gancedo, José María	1	ene	67	I-Integración	Jef-Regnal-Telecom	SE-Sevilla.
A46GO000063	Gago Alonso, Manuel	1	ene	67	I-Integración	DG-Correos-Telecom	MD-Madrid.
A46GO000064	Navarro Palacios, Alfonso	1	ene	67	I-Integración	Jef-Prov-Telecom	GP-Guipúzcoa.
A46GO000065	Castillejo Montesinos, Rafael	1	ene	67	I-Integración	Jef-Prov-Telecom	CO-Córdoba.
A46GO000066	Salvador Chaves, Francisco	1	ene	67	I-Integración	DG-Correos-Telecom	MD-Madrid.
A46GO000067	Hera Machorro, Francisco J. de la	1	ene	67	I-Integración	DG-Correos-Telecom	MD-Madrid.
A46GO000068	Medina Revuelto, Manuel	1	ene	67	I-Integración	Jef-Prov-Telecom	CO-Córdoba.
A46GO000069	Lacal Flores, Crisanto	1	ene	67	I-Integración	DG-Correos-Telecom	MD-Madrid.
A46GO000070	Satorres Ureña, Enrique	1	ene	67	I-Integración	Jef-Regnal-Telecom	VL-Valencia.
A46GO000071	Pereda Cornejo, Pelayo	1	ene	67	I-Integración	Jef-Regnal-Telecom	VA-Valladolid.
A46GO000072	Santos Diaz, Jesús	1	ene	67	I-Integración	DG-Correos-Telecom	MD-Madrid.
A46GO000073	Menoyo Zuazquita, José María	1	ene	67	I-Integración	Jef-Regnal-Telecom	VL-Valencia.
A46GO000074	Santos Bessé, Manuel	1	ene	67	I-Integración	DG-Correos-Telecom	MD-Madrid.
A46GO000075	Peñas Sanz, Teodoro de las	1	ene	67	I-Integración	Jef-Regnal-Telecom	MD-Madrid.
A46GO000076	Serrano Sánchez, Tomás	1	ene	67	I-Integración	DG-Correos-Telecom	MD-Madrid.
A46GO000077	Ponce López, Fernando	1	ene	67	I-Integración	Jef-Regnal-Telecom	TF-Tenerife.
A46GO000078	Alcaraz Godoy, Francisco	1	ene	67	I-Integración	Jef-Regnal-Telecom	MD-Madrid.
A46GO000079	Pablos Queraltó, Ismael	1	ene	67	I-Integración	Jef-Prov-Telecom	CA-Ceuta.
A46GO000080	Mena Molina, Juan	1	ene	67	I-Integración	Jef-Regnal-Telecom	BN-Barcelona.
A46GO000081	Espigado Gorelli, Rosario	1	ene	67	I-Integración	Centro-Telégrafos	OV-Oviedo.
A46GO000082	Vidal Mingorance, Luis	1	ene	67	I-Integración	Jef-Prov-Telecom	MA-Málaga.
A46GO000083	Cabello Sola, Francisco	1	ene	67	I-Integración	Jef-Regnal-Telecom	MA-Málaga.
A46GO000084	Caballero Burgos, Antonia	1	ene	67	I-Integración	Jef-Prov-Telecom	AL-Almería.
A46GO000085	López Gil, José	1	ene	67	I-Integración	Jef-Regnal-Telecom	BN-Barcelona.
A46GO000086	León Valverde, Juan M.	1	ene	67	I-Integración	Jef-Regnal-Telecom	MD-Madrid.
A46GO000087	Ibárcu Apellániz, Gloria	1	ene	67	I-Integración	Jef-Prov-Telecom	MA-Málaga.
A46GO000088	Martín Pérez, Fernando	1	ene	67	I-Integración	Jef-Regnal-Telecom	MA-Málaga.
A46GO000089	Alcántara Sánchez, Juan	1	ene	67	I-Integración	Jef-Regnal-Telecom	BN-Barcelona.
A46GO000090	Luque Polo, Francisco	1	ene	67	I-Integración	Centro-Telégrafos	BN-Hospitalet.
A46GO000091	Torrecilla Pérez, Concepción	1	ene	67	I-Integración	EV.	
A46GO000092	Castiñeira García, Camilo	1	ene	67	I-Integración	Centro-Telégrafos	LR-Seo de Urgel.
A46GO000093	Orellana Carmona, Antonio	1	ene	67	I-Integración	Centro-Telégrafos	CO-Puente Genil.
A46GO000094	Vifiñales Delgado, Juan	1	ene	67	I-Integración	Centro-Telégrafos	SE-Osuna.
A46GO000095	Vargas Macías, Carmen	1	ene	67	I-Integración	Jef-Regnal-Telecom	MD-Madrid.
A46GO000096	Sánchez Pérez, Miguel	1	ene	67	I-Integración	Jef-Prov-Telecom	MA-Melilla.
A46GO000097	Granados Fernández Soledad	1	ene	67	I-Integración	Jef-Prov-Telecom	AL-Almería.
A46GO000098	Torres Salinas, Juan	1	ene	67	I-Integración	Jef-Prov-Telecom	CA-Ceuta.
A46GO000099	Sánchez Amat, Concepción	1	ene	67	I-Integración	Centro-Telégrafos	LR-Seo de Urgel.
A46GO000100	Cabello Sola, Pilar	1	ene	67	I-Integración	Jef-Regnal-Telecom	MA-Málaga.
A46GO000101	Vidal Mingorance, Angustias	1	ene	67	I-Integración	Jef-Prov-Telecom	AC-Alicante.
A46GO000102	Molina Nieto, Amalia	1	ene	67	I-Integración	Centro-Telégrafos	CO-Puente Genil.
A46GO000103	Rodríguez Carnero, María del Pilar	1	ene	67	I-Integración	Jef-Regnal-Telecom	MD-Madrid.
A46GO000104	Penades Sáez, Ricardo	1	ene	67	I-Integración	Jef-Regnal-Telecom	BN-Barcelona.
A46GO000105	Hernández Velasco, Concepción	1	ene	67	I-Integración	Jef-Regnal-Telecom	VL-Valencia.
A46GO000106	Gutiérrez Puente, Pío	1	ene	67	I-Integración	Jef-Regnal-Telecom	MD-Madrid.
A46GO000107	Martínez Feros, Pilar	1	ene	67	I-Integración	Jef-Prov-Telecom	CA-Ceuta.
A46GO000108	Gutiérrez Puente, Baudilio	1	ene	67	I-Integración	Jef-Regnal-Telecom	MA-Málaga.
A46GO000109	Cano Pérez, Antonio	1	ene	67	I-Integración	Jef-Regnal-Telecom	SE-Sevilla.
A46GO000110	Baena Cuesta, José	1	ene	67	I-Integración	Jef-Prov-Telecom	JA-Jaén.
A46GO000111	Escartín Ríos, Amparo Nelly	1	ene	67	I-Integración	Jef-Regnal-Telecom	VL-Valencia.
A46GO000112	Fernández López, Avelino	1	ene	67	I-Integración	Centro-Telégrafos	TA-Falset.
A46GO000113	Valderrama Martínez, Carlos	1	ene	67	I-Integración	Jef-Prov-Telecom	CA-Cádiz.
A46GO000114	Amselem Bennaman, Mair	1	ene	67	I-Integración	Centro-Telégrafos	BN-Manresa.
A46GO000115	Prados Saus, Ana Isabel	1	ene	67	I-Integración	Jef-Regnal-Telecom	MD-Madrid.
A46GO000116	Zaragosi Valcárcel, María Natividad	1	ene	67	I-Integración	Jef-Regnal-Telecom	MD-Madrid.
A46GO000117	Ulecia Biedma, Miguel	1	ene	67	I-Integración	Jef-Prov-Telecom	CA-Ceuta.
A46GO000118	Aranda Caballero, Victoria	1	ene	67	I-Integración	Jef-Prov-Telecom	CA-Ceuta.
A46GO000119	Terrón Malleito, Zollo	1	ene	67	I-Integración	Jef-Regnal-Telecom	BN-Barcelona.
A46GO000120	Fernández Casado, Margarita E.	1	ene	67	I-Integración	Esc-Ofcal-Telecom	MD-Madrid.
A46GO000121	Sanz Martín, Pilar	1	ene	67	I-Integración	Jef-Regnal-Telecom	GC-Las Palmas.
A46GO000122	Pamies García, Carlota	1	ene	67	I-Integración	Jef-Regnal-Telecom	BN-Barcelona.
A46GO000123	Negueruela Merino, Julia Felisa D.	1	ene	67	I-Integración	Jef-Prov-Telecom	GP-S. Sebastián.
A46GO000124	Gallardo Corrales, Rosario	1	ene	67	I-Integración	DG-Correos-Telecom	MD-Madrid.
A46GO000125	Cacho Ayuso, José María	1	ene	67	I-Integración	Jef-Prov-Telecom	LO-Logroño.
A46GO000126	López Esteve, Rosa	1	ene	67	I-Integración	Jef-Regnal-Telecom	VL-Valencia.
A46GO000127	Felipe Tolosana, María Rosario	1	ene	67	I-Integración	Jef-Prov-Telecom	NA-Pamplona.
A46GO000128	Romero Sánchez, Segundo	1	ene	67	I-Integración	Jef-Prov-Telecom	CO-Córdoba.
A46GO000129	Masia Gisbert, María Victoria	1	ene	67	I-Integración	Centro-Telégrafos	AC-Alcoy.
A46GO000130	Pereda Iturriaga, Luis	1	ene	67	I-Integración	Jef-Regnal-Telecom	VA-Valladolid.

Número de Registro de Personal	Apellidos y nombre	Fecha de la resolución			Contenido de la resolución	Servicio en que está destinado	Provincia y localidad
		D.	M.	A.			
A46GO000131	Clemente Yagüe, María Teresa	1	ene	67	I-Integración	Jef-Regnal-Telecom	ZG-Zaragoza.
A46GO000132	Ferrer Ramos, María Enriqueta	1	ene	67	I-Integración	Jef-Regnal-Telecom	MD-Madrid.
A46GO000133	Horcada Lizaso, Felipe	1	ene	67	I-Integración	Jef-Prov-Telecom	NA-Pamplona.
A46GO000134	Torrent Sostres, Rosa	1	ene	67	I-Integración	Jef-Regnal-Telecom	BN-Barcelona.
A46GO000135	Sanjuán Cáncer, Elena	1	ene	67	I-Integración	Jef-Regnal-Telecom	VZ-Bilbao.
A46GO000136	Moya Dorantes, José Antonio	1	ene	67	I-Integración	Jef-Regnal-Telecom	SE-Sevilla.
A46GO000137	Granero Magariño, Francisco	1	ene	67	I-Integración	Jef-Regnal-Telecom	SE-Sevilla.
A46GO000138	Godino Gil, Eivira	1	ene	67	I-Integración	Jef-Regnal-Telecom	MD-Madrid.
A46GO000139	Vicente Gerez, María Luisa	1	ene	67	I-Integración	DC-Correos-Telecom	MD-Madrid.
A46GO000140	González Morado, Angel	1	ene	67	I-Integración	Jef-Prov-Telecom	LR-Lérida.
A46GO000141	Prados Alier, Rosa María	1	ene	67	I-Integración	EV.	
A46GO000142	Ortiz de Zárate Fernández de Bobadilla, José María	1	ene	67	I-Integración	Jef-Regnal-Telecom	BN-Barcelona.
A46GO000143	Morales Arriaga, Enrique	1	ene	67	I-Integración	EV.	
A46GO000144	Muñoz Claros, María Luisa	1	ene	67	I-Integración	Centro-Telegrafos	CA-La Linea.
A46GO000145	Roa Criado, Juana Carmen	1	ene	67	I-Integración	Centro-Telegrafos	GR-Motril.
A46GO000146	García González, Angela	1	ene	67	I-Integración	Jef-Regnal-Telecom	CO-Córdoba.
A46GO000147	García González, María Luisa	1	ene	67	I-Integración	Jef-Regnal-Telecom	MD-Madrid.
A46GO000148	Suviri Herrero, Ana María	1	ene	67	I-Integración	DG-Correos-Telecom	MD-Madrid.
A46GO000149	Lobato de Lacalle, Crescencia	1	ene	67	I-Integración	Jef-Regnal-Telecom	MA-Málaga.
A46GO000150	Beovide Varea, María Aranzazu	1	ene	67	I-Integración	Centro-Telegrafos	HU-Jaca.
A46GO000151	Maestre Pérez, María del Pilar	1	ene	67	I-Integración	Jef-Regnal-Telecom	MD-Madrid.
A46GO000152	Alvarez Herreros, Matilde	1	ene	67	I-Integración	Jef-Regnal-Telecom	MD-Madrid.
A46GO000153	Bernard Serrano, Rafael	1	ene	67	I-Integración	DG-Correos-Telecom	MD-Madrid.
A46GO000154	Sánchez-Montero Sabau, Isabel	1	ene	67	I-Integración	Centro-Telegrafos	VL-Sagunto.
A46GO000155	Luengo del Saz, Margarita	1	ene	67	I-Integración	Jef-Regnal-Telecom	MD-Madrid.
A46GO000156	Sainz de Medrano Martínez, Amalia	1	ene	67	I-Integración	Jef-Regnal-Telecom	BA-Badajoz.
A46GO000157	Casado González, María Angeles	1	ene	67	I-Integración	Jef-Regnal-Telecom	LR-Lérida.
A46GO000158	Soldevilla Bellester, Juana	1	ene	67	I-Integración	Jef-Regnal-Telecom	BN-Barcelona.
A46GO000159	Mayor Lizarbe, María del Carmen	1	ene	67	I-Integración	Jef-Regnal-Telecom	MD-Madrid.
A46GO000160	Peso León, Enriqueta	1	ene	67	I-Integración	Jef-Regnal-Telecom	GP-S. Sebastián.
A46GO000161	Vilela Santisteban, Soledad	1	ene	67	I-Integración	Jef-Regnal-Telecom	SE-Sevilla.
A46GO000162	Amado Rodríguez, Antonio María	1	ene	67	I-Integración	Jef-Regnal-Telecom	CO-Córdoba.
A46GO000163	García Palmero, Elisa	1	ene	67	I-Integración	EV.	
A46GO000164	Panzano Cano, María del Carmen	1	ene	67	I-Integración	Jef-Regnal-Telecom	TF-Tenerife.
A46GO000165	Zaro Vallis, Juan	1	ene	67	I-Integración	EV.	
A46GO000166	Muñoz Eiro, Carmen	1	ene	67	I-Integración	Jef-Regnal-Telecom	VL-Valencia.
A46GO000167	García García, Teresa	1	ene	67	I-Integración	Jef-Regnal-Telecom	PO-Vigo.
A46GO000168	Santacruz Pérez, Pilar	1	ene	67	I-Integración	Jef-Regnal-Telecom	MD-Madrid.
A46GO000169	Soler Prado, María Vicenta Angeles	1	ene	67	I-Integración	Jef-Regnal-Telecom	BN-Barcelona.
A46GO000170	Molero Berlanga, Francisca	1	ene	67	I-Integración	Jef-Regnal-Telecom	BN-Barcelona.
A46GO000171	Román Bocanegra, Rosa	1	ene	67	I-Integración	Jef-Regnal-Telecom	BN-Barcelona.
A46GO000172	Carrillo Casado, Rafaela	1	ene	67	I-Integración	Jef-Regnal-Telecom	CO-Córdoba.
A46GO000173	Navarro Blanca, Salvador	1	ene	67	I-Integración	Jef-Regnal-Telecom	CA-Pto. S. Maria.
A46GO000174	Esparza Aspilicueta, Jesús	1	ene	67	I-Integración	Jef-Regnal-Telecom	BN-Barcelona.
A46GO000175	Benedicto Gil, Concepción	1	ene	67	I-Integración	Jef-Regnal-Telecom	CO-Córdoba.
A46GO000176	Jiménez Ortega, Rafaela	1	ene	67	I-Integración	Jef-Regnal-Telecom	NA-Pamplona.
A46GO000177	Jiménez Lanuza, María del Rosario	1	ene	67	I-Integración	Jef-Regnal-Telecom	MD-Madrid.
A46GO000178	Tomas Brotó, Dolores	1	ene	67	I-Integración	Jef-Regnal-Telecom	GR-Granada.
A46GO000179	Quevedo Sancho Josefina	1	ene	67	I-Integración	DG-Correos-Telecom	MD-Madrid.
A46GO000180	Oliván Joves, Concepción María Antonia	1	ene	67	I-Integración	Jef-Regnal-Telecom	ZG-Zaragoza.
A46GO000181	Martín Pornoza, María del Pilar	1	ene	67	I-Integración	EV.	
A46GO000182	Ager López, Antonio	1	ene	67	I-Integración	EV.	
A46GO000183	Astorga Arroyo, Bernardina	1	ene	67	I-Integración	Centro-Telegrafos	CO-Montoro.
A46GO000184	Serrano Anadón, Engracia	1	ene	67	I-Integración	Jef-Regnal-Telecom	MD-Madrid.
A46GO000185	Anechina Checa, Josefina	1	ene	67	I-Integración	Centro-Telegrafos	ZA-Benavente.
A46GO000186	Morales Salvador, Concepción	1	ene	67	I-Integración	Jef-Regnal-Telecom	MD-Madrid.
A46GO000187	Uribe Quesada, Antonia	1	ene	67	I-Integración	Jef-Regnal-Telecom	ZG-Zaragoza.
A46GO000188	Martín Vázquez, Juan Andrés	1	ene	67	I-Integración	Jef-Regnal-Telecom	GR-Granada.
A46GO000189	Jordán Carriello, María	1	ene	67	I-Integración	Jef-Regnal-Telecom	ZG-Zaragoza.
A46GO000190	Jiménez Ruiz, Juliana	1	ene	67	I-Integración	Jef-Regnal-Telecom	GR-Granada.
A46GO000191	Huelín Vallejo, María Teresa	1	ene	67	I-Integración	Jef-Regnal-Telecom	HV-Huelva.
A46GO000192	Huelín Vallejo, María Jesús	1	ene	67	I-Integración	Jef-Regnal-Telecom	OV-Oviedo.

Número de Registro de Personal	Apellidos y nombre	Fecha de la resolución			Contenido de la resolución	Servicio en que está destinado	Provincia y localidad
		D.	M.	A.			
A46G0000263	Para Maté, Félix	1	ene	67	I-Integración	EV	
A46G0000264	Val Marco, Carmen Victoria de	1	ene	67	I-Integración	Jef-Regnal-Telecom	ZG-Zaragoza.
A46G0000265	Cardón Calahorra, María del Pilar	1	ene	67	I-Integración	Jef-Prov-Telecom	LO-Logroño.
A46G0000266	Barbón Domingo, María Cristina	1	ene	67	I-Integración	EV	
A46G0000267	Barón Teres, Laura	1	ene	67	I-Integración	EV	
A46G0000268	Camón Pascual, Rosario	1	ene	67	I-Integración	Jef-Regnal-Telecom	ZG-Zaragoza.
A46G0000269	Ferrer Urtiaga de Vivar, Manuel	1	ene	67	I-Integración	EV	
A46G0000270	Aztarain Urrutia, Concepción	1	ene	67	I-Integración	DG-Correos-Telecom	MD-Madrid.
A46G0000271	Canals Grasso, Antonia	1	ene	67	I-Integración	DG-Correos-Telecom	MD-Madrid.
A46G0000272	Toro de la Rosa, Leonor	1	ene	67	I-Integración	Jef-Prov-Telecom	CO-Córdoba.
A46G0000273	Tirapu Gogorza, Luis	1	ene	67	I-Integración	Centro-Telégrafos	LR-Pobla Segur.
A46G0000274	Borreguero Virseda, Mariano	1	ene	67	I-Integración	Jef-Prov-Telecom	SG-Segovia.
A46G0000275	Biurrun Turrillas, Ignacia	1	ene	67	I-Integración	Jef-Prov-Telecom	NA-Pamplona.
A46G0000276	Fernández Martínez, Antonio	1	ene	67	I-Integración	Jef-Prov-Telecom	OV-Oviedo.
A46G0000277	Alcázar Chamón, Augusto	1	ene	67	I-Integración	Jef-Regnal-Telecom	CN-Coruña.
A46G0000278	Miguelena Barandalla, María del Pilar	1	ene	67	I-Integración	Jef-Regnal-Telecom	ZG-Zaragoza.
A46G0000279	Legarreta Azqueta, Bernardo	1	ene	67	I-Integración	Jef-Prov-Telecom	NA-Pamplona.
A46G0000280	Gallego Campos, Manuela	1	ene	67	I-Integración	Jef-Regnal-Telecom	SE-Sevilla.
A46G0000281	Abete Janices, Hilaria	1	ene	67	I-Integración	Jef-Prov-Telecom	NA-Pamplona.
A46G0000282	Víñe Marcellan, Alicia	1	ene	67	I-Integración	DG-Correos-Telecom	MD-Madrid.
A46G0000283	Ruiz Fernández, Victoria	1	ene	67	I-Integración	Jef-Regnal-Telecom	SE-Sevilla.
A46G0000284	Echevarría Blázquez, María Luisa	1	ene	67	I-Integración	EV	
A46G0000285	Prados Trujillo	1	ene	67	I-Integración	Jef-Prov-Telecom	CO-Córdoba.
A46G0000286	Pérez Daplaza, Filomena	1	ene	67	I-Integración	Jef-Prov-Telecom	TO-Toledo.
A46G0000287	Escauritza Sánchez, Josefina de	1	ene	67	I-Integración	Jef-Regnal-Telecom	VL-Valencia.
A46G0000288	Pinilla Monclús, María Lourdes	1	ene	67	I-Integración	EV	
A46G0000289	Barrero Fernández, Manuela	1	ene	67	I-Integración	EV	
A46G0000290	Conde García, María Josefa	1	ene	67	I-Integración	Centro-Telégrafos	CN-El Ferrol.
A46G0000291	Rosal Aguilar, José del	1	ene	67	I-Integración	Jef-Prov-Telecom	LR-Lérida.
A46G0000292	Jiménez Morales, Hermunio	1	ene	67	I-Integración	Jef-Prov-Telecom	AV-Avilla.
A46G0000293	Bianco Pérez, Josefa	1	ene	67	I-Integración	Jef-Prov-Telecom	OR-Orense.
A46G0000294	Corzo Sinovas, María del Carmen	1	ene	67	I-Integración	Jef-Regnal-Telecom	CN-Coruña.
A46G0000295	Romo Pérez-Hita, Jesús	1	ene	67	I-Integración	Jef-Regnal-Telecom	GR-Granada.
A46G0000296	Arranz Cesteros, Gerardo	1	ene	67	I-Integración	Centro-Telégrafos	ZG-Borja.
A46G0000297	Martín Muñoz, María Mercedes	1	ene	67	I-Integración	Jef-Regnal-Telecom	VA-Valladolid.
A46G0000298	Tomás Casamayor, Eloisa	1	ene	67	I-Integración	Jef-Regnal-Telecom	ZG-Zaragoza.
A46G0000299	Orden García, María Antonia la	1	ene	67	I-Integración	Jef-Prov-Telecom	AV-Avilla.
A46G0000300	Bohigas Arroyo, Josefa	1	ene	67	I-Integración	EV	
A46G0000301	Donezar Ardanaz, Joaquina	1	ene	67	I-Integración	Jef-Prov-Telecom	NA-Pamplona.
A46G0000302	Hurtado Martínez, Andrea	1	ene	67	I-Integración	Jef-Prov-Telecom	HU-Huesca.
A46G0000303	Bueno Torrente, Antonia	1	ene	67	I-Integración	Jef-Regnal-Telecom	ZA-Zaragoza.
A46G0000304	Perla Cuevas, María de los Angeles	1	ene	67	I-Integración	DG-Correos-Telecom	MD-Madrid.
A46G0000305	Rey Martínez, María Carmen M.	1	ene	67	I-Integración	Jef-Prov-Telecom	LU-Lugo.
A46G0000306	Ortiz de Zárate Fernández de Bobadilla, Elisa	1	ene	67	I-Integración	Jef-Prov-Telecom	GP-S. Sebastián.
A46G0000307	Domingo Molina, María del Pilar	1	ene	67	I-Integración	Jef-Prov-Telecom	MA-Melilla.
A46G0000308	Barasoain Oderiz, Manuela	1	ene	67	I-Integración	Jef-Prov-Telecom	NA-Pamplona.
A46G0000309	Galaz Ruiz, Antonia	1	ene	67	I-Integración	EV	
A46G0000310	Sastre Jiménez, María Isabel	1	ene	67	I-Integración	DG-Correos-Telecom	MD-Madrid.
A46G0000311	Tafalla Almorín, María del Pilar	1	ene	67	I-Integración	Jef-Regnal-Telecom	ZA-Zaragoza.
A46G0000312	Martínez Posse, María Victoria	1	ene	67	I-Integración	Jef-Regnal-Telecom	CN-Coruña.
A46G0000313	García Abendiñar, María Teresa	1	ene	67	I-Integración	DG-Correos-Telecom	MD-Madrid.
A46G0000314	Fernández Zárate, María del Carmen	1	ene	67	I-Integración	DG-Correos-Telecom	MD-Madrid.
A46G0000315	Moral Herranz, Aurora del	1	ene	67	I-Integración	Jef-Regnal-Telecom	GR-Granada.
A46G0000316	Martos Gutiérrez, María Jesús	1	ene	67	I-Integración	Jef-Prov-Telecom	CO-Córdoba.
A46G0000317	Felez Peral, Matilde	1	ene	67	I-Integración	Jef-Prov-Telecom	GP-S. Sebastián.
A46G0000318	Cuevas-Mons Artiz, María Carmen	1	ene	67	I-Integración	Jef-Regnal-Telecom	MU-Murcia.
A46G0000319	González-Rico González-Rico, María Luisa	1	ene	67	I-Integración	EV	
A46G0000320	Albarellos Zamorano, Manuela	1	ene	67	I-Integración	Jef-Prov-Telecom	BU-Gurgos.
A46G0000321	Barbosa Clemente, Aquilina Luisa	1	ene	67	I-Integración	Jef-Regnal-Telecom	MD-Madrid.
A46G0000322	Morilla Mateo, Eduardo	1	ene	67	I-Integración	Jef-Regnal-Telecom	SE-Sevilla.
A46G0000323	Brioso Carranza, Julia	1	ene	67	I-Integración	Jef-Prov-Telecom	HV-Huelva.
A46G0000324	Sánchez Mazonra, María Teresa	1	ene	67	I-Integración	Jef-Prov-Telecom	CA-Cádiz.
A46G0000325	Balado Sánchez, Piedad	1	ene	67	I-Integración	Jef-Regnal-Telecom	VA-Valladolid.

A46G000326	Santos Madrigal, Trinidad de	1 ene 67	I-Integración	DG-Correos-Telecom	MD-Madrid.
A46G000327	Pérez Alloza, Asunción	1 ene 67	I-Integración	Jef-Regnal-Telecom	ZG-Zaragoza.
A46G000328	García de Miguel, Aurora	1 ene 67	I-Integración	Centro-Telegrafos	GP-Irún.
A46G000329	Hernández Carrillo, Joaquín	1 ene 67	I-Integración	Jef-Regnal-Telecom	MD-Madrid.
A46G000330	Alfonso Astain, Faustino	1 ene 67	I-Integración	Jef-Regnal-Telecom	BN-Barcelona.
A46G000331	Saenz Robles, Pedro	1 ene 67	I-Integración	SP.	
A46G000332	Mendizábal Sesma, María Teresa	1 ene 67	I-Integración	DG-Correos-Telecom	MD-Madrid.
A46G000333	Zerón de Torres, María del Carmen	1 ene 67	I-Integración	EV.	
A46G000334	Gil Maizterrena, María Jesús	1 ene 67	I-Integración	Jef-Prov-Telecom	NA-Pamplona.
A46G000335	Vicente García, Joaquín	1 ene 67	I-Integración	Jef-Prov-Telecom	TE-Teruel.
A46G000336	Santos Madrigal, Encarnación	1 ene 67	I-Integración	DG-Correos-Telecom	MD-Madrid.
A46G000337	Valín Rey, Carmen	1 ene 67	I-Integración	Jef-Prov-Telecom	LU-Lugo.
A46G000338	García Palacio, Guillermina	1 ene 67	I-Integración	Jef-Regnal-Telecom	OV-Oviedo.
A46G000339	Pardo Espinaco, María Luisa	1 ene 67	I-Integración	Jef-Regnal-Telecom	VA-Valladolid.
A46G000340	Sánchez Sánchez, José Lope	1 ene 67	I-Integración	EV.	
A46G000341	Hernández González, Ascensión	1 ene 67	I-Integración	DG-Correos-Telecom	MD-Madrid.
A46G000342	Ochotorena Aragón, Florencia	1 ene 67	I-Integración	Jef-Prov-Telecom	NA-Pamplona.
A46G000343	Ursua Esparza, Tirso Agustín	1 ene 67	I-Integración	Jef-Prov-Telecom	NA-Pamplona.
A46G000344	Larumbe Irigoyen, Emilia Consuelo	1 ene 67	I-Integración	EV.	
A46G000345	Royo Ejea, Antonio	1 ene 67	I-Integración	Jef-Regnal-Telecom	ZG-Zaragoza.
A46G000346	Martínez Uribe, María Juana	1 ene 67	I-Integración	DG-Correos-Telecom	MD-Madrid.
A46G000347	Cueva Vázquez, Josefa de la	1 ene 67	I-Integración	Jef-Regnal-Telecom	ZG-Zaragoza.
A46G000348	Caminero Rubio, María Candela	1 ene 67	I-Integración	Jef-Regnal-Telecom	MD-Madrid.
A46G000349	Martínez Ovejas, Manuel	1 ene 67	I-Integración	Jef-Regnal-Telecom	LO-Logroño.
A46G000350	Alonso Tamayo, Feliciano Amparo	1 ene 67	I-Integración	Jef-Regnal-Telecom	MD-Madrid.
A46G000351	Gómez Mancilla Sánchez, Carmen	1 ene 67	I-Integración	EV.	
A46G000352	Muguiro Jáuregui, Joaquina	1 ene 67	I-Integración	Jef-Prov-Telecom	NA-Pamplona.
A46G000353	Martínez López, Rosario	1 ene 67	I-Integración	EV.	
A46G000354	López Bosque, Rafael	1 ene 67	I-Integración	DG-Correos-Telecom	MD-Madrid.
A46G000355	Puyuelo Villacampa, Teodora Josefa	1 ene 67	I-Integración	DG-Correos-Telecom	MD-Madrid.
A46G000356	Fernández Cuevas, María Dolores	1 ene 67	I-Integración	Jef-Regnal-Telecom	VA-Valladolid.
A46G000357	González Llanos, María Dolores	1 ene 67	I-Integración	Jef-Regnal-Telecom	CA-Cádiz.
A46G000358	Gurbindo Buldaín, Rita	1 ene 67	I-Integración	Jef-Prov-Telecom	NA-Pamplona.
A46G000359	Alvarez Olivés, José	1 ene 67	I-Integración	Jef-Regnal-Telecom	MD-Madrid.
A46G000360	Jiménez Gómez, María del Carmen	1 ene 67	I-Integración	Jef-Regnal-Telecom	GR-Granada.
A46G000361	Chaves Almonaster, Consolación	1 ene 67	I-Integración	Jef-Regnal-Telecom	SE-Sevilla.
A46G000362	Hernández Hernández, Afrodisio	1 ene 67	I-Integración	EV.	
A46G000363	Sopesens Serrano, Vicente Jesús	1 ene 67	I-Integración	SP.	
A46G000364	Martínez Vega, Pablo	1 ene 67	I-Integración	Jef-Regnal-Telecom	SE-Sevilla.
A46G000365	Gasso Perretta, Eduardo	1 ene 67	I-Integración	Jef-Regnal-Telecom	MD-Madrid.
A46G000366	Cabezón Velasco, Bárbara	1 ene 67	I-Integración	Jef-Prov-Telecom	NA-Pamplona.
A46G000367	Alvarez-Manzaneda Vez, Ramón	1 ene 67	I-Integración	Jef-Prov-Telecom	OV-Oviedo.
A46G000368	Uzal Fernández, Lucía	1 ene 67	I-Integración	DG-Correos-Telecom	MD-Madrid.
A46G000369	Esparrels Ferrer, Raúl	1 ene 67	I-Integración	Jef-Prov-Telecom	TE-Teruel.
A46G000370	Rodríguez Iturralde, María Purificación Luisa	1 ene 67	I-Integración	DG-Correos-Telecom	MD-Madrid.
A46G000371	Benítez Berlanga, Francisco	1 ene 67	I-Integración	EV.	
A46G000372	Lizarraga Aldea, María Nieves	1 ene 67	I-Integración	Jef-Prov-Telecom	NA-Pamplona.
A46G000373	Ruano Berzosa, Isabel	1 ene 67	I-Integración	Jef-Prov-Telecom	LO-Logroño.
A46G000374	Lapuerta Arizaga, Aurora	1 ene 67	I-Integración	DG-Correos-Telecom	MD-Madrid.
A46G000375	Quijada Mendo, Rafaela Victoria	1 ene 67	I-Integración	Jef-Regnal-Telecom	MD-Madrid.
A46G000376	Molina Guzmán, María	1 ene 67	I-Integración	EV.	
A46G000377	Carnicer Guajardo, María Luisa	1 ene 67	I-Integración	Jef-Regnal-Telecom	ZG-Zaragoza.
A46G000378	Juanco Tomi, Gertrudis	1 ene 67	I-Integración	Jef-Regnal-Telecom	BN-Barcelona.
A46G000379	Romero Fernández, María Mercedes	1 ene 67	I-Integración	EV.	
A46G000380	Ochoa Uriel, Vicenta	1 ene 67	I-Integración	Jef-Regnal-Telecom	MD-Madrid.
A46G000381	Sánchez Piera, María Teresa	1 ene 67	I-Integración	Jef-Regnal-Telecom	BN-Barcelona.
A46G000382	Martínez Díez, María América	1 ene 67	I-Integración	Jef-Regnal-Telecom	ZA-Zamora.
A46G000383	Lozano Ramirez, Ana	1 ene 67	I-Integración	Jef-Regnal-Telecom	MA-Málaga.
A46G000384	García García, Benita	1 ene 67	I-Integración	EV.	
A46G000385	Díez Rangil, Pedro	1 ene 67	I-Integración	Jef-Prov-Telecom	AB-Albacete.
A46G000386	Aznar Irazzo, Modesta	1 ene 67	I-Integración	Jef-Prov-Telecom	CN-Santiago.
A46G000387	Rodríguez Encinas, María Rosario	1 ene 67	I-Integración	DG-Correos-Telecom	MD-Madrid.
A46G000388	Jiménez Galán, Dolores	1 ene 67	I-Integración	Jef-Prov-Telecom	CO-Córdoba.
A46G000389	Uriarte Benavente, María Angeles	1 ene 67	I-Integración	DG-Correos-Telecom	MD-Madrid.
A46G000390	Cebrián Seguer, Carmen	1 ene 67	I-Integración	Jef-Regnal-Telecom	ZG-Zaragoza.
A46G000391	Gómez de la Flor Martín, Angel	1 ene 67	I-Integración	Jef-Regnal-Telecom	ST-Santander.
A46G000392	Calvo Coscojuela, María Josefa	1 ene 67	I-Integración	EV.	
A46G000393	Ansín Garbizu Margarita	1 ene 67	I-Integración	Centro-Telegrafos	GP-Irún.
A46G000394	Carbajo Pérez, Moisés	1 ene 67	I-Integración	EV.	
A46G000395	Rosa de Blas, Antonio	1 ene 67	I-Integración	SP.	
A46G000396	Iglesias Rodríguez, Rafaela	1 ene 67	I-Integración	Jef-Regnal-Telecom	VA-Valladolid.

Número de Registro de Personal	Apellidos y nombre	Fecha de la resolución			Contenido de la resolución	Servicio en que está destinado	Provincia y localidad
		D	M	A.			
A46G0000397	Lumbreras Aragonés, Clotilde	1	ene	67	I-Integración	Jef-Prov-Telecom	TO-Toledo.
A46G0000398	Mena Calvo, María Paula	1	ene	67	I-Integración	Jef-Regnal-Telecom	SE-Sevilla.
A46G0000399	González de León, Leocadio Francisco	1	ene	67	I-Integración	DG-Correo-Telecom	MD-Madrid.
A46G0000400	Martínez Posse, María Luisa	1	ene	67	I-Integración	Jef-Regnal-Telecom	CN-Coruña.
A46G0000401	Oliveros Rives, María Desamparados	1	ene	67	I-Integración	DG-Correo-Telecom	MD-Madrid.
A46G0000402	Mendaña Fernández, María Carmen	1	ene	67	I-Integración	Ex-Ofcal-Telecom	MD-Madrid.
A46G0000403	Román Feijoo, Ana	1	ene	67	I-Integración	Jef-Prov-Telecom	OR-Orense.
A46G0000404	Hernández Carrillo, María Carmen	1	ene	67	I-Integración	Jef-Regnal-Telecom	MD-Madrid.
A46G0000405	Teixeira Castillo, Carmen	1	ene	67	I-Integración	Jef-Prov-Telecom	CA-Ceuta.
A46G0000406	Almucara Ricart, José Luis	1	ene	67	I-Integración	Jef-Prov-Telecom	CA-Algeciras.
A46G0000407	Astrón Tabar, María Pilar	1	ene	67	I-Integración	DG-Correo-Telecom	MD-Madrid.
A46G0000408	Marijuán de la Viuda, Milagros	1	ene	67	I-Integración	Jef-Prov-Telecom	BU-Burgos.
A46G0000409	Soto Ortiz, María Carmen	1	ene	67	I-Integración	Jef-Prov-Telecom	BU-Burgos.
A46G0000410	Orgaz Bueno, Rosa	1	ene	67	I-Integración	EV.	
A46G0000411	Díaz Roque, Antonia	1	ene	67	I-Integración	Jef-Regnal-Telecom	MD-Madrid.
A46G0000412	Lambán Lambán, Irene	1	ene	67	I-Integración	Jef-Regnal-Telecom	ZG-Zaragoza.
A46G0000413	Montes López, Josefina	1	ene	67	I-Integración	Jef-Regnal-Telecom	GR-Granada.
A46G0000414	Enrique de Vega, Julio Santiago	1	ene	67	I-Integración	Jef-Regnal-Telecom	BN-Barcelona.
A46G0000415	Añoro Castells, María Angeles	1	ene	67	I-Integración	Jef-Prov-Telecom	HU-Huesca.
A46G0000416	Aldeanueva del Olmo, María Teresa	1	ene	67	I-Integración	DG-Correo-Telecom	MD-Madrid.
A46G0000417	Pérez Oyarzábal, Consuelo	1	ene	67	I-Integración	Jef-Regnal-Telecom	MA-Málaga.
A46G0000418	Echagüe Uzuriaga, Rafael	1	ene	67	I-Integración	Jef-Prov-Telecom	CA-Cádiz.
A46G0000419	Palacios Santodomingo, Teresa	1	ene	67	I-Integración	EV.	
A46G0000420	Larequi Sola, Felicitas Nieves	1	ene	67	I-Integración	Jef-Regnal-Telecom	MD-Madrid.
A46G0000421	Munición Ruiz, María Carmen	1	ene	67	I-Integración	Centro-Telegrafos	VL-Sagunto.
A46G0000422	Escobedo Comín, José	1	ene	67	I-Integración	Jef-Regnal-Telecom	ZG-Zaragoza.
A46G0000423	Navarro Simon, Antonio José	1	ene	67	I-Integración	Centro-Telegrafos	LO-Calahorra.
A46G0000424	Martínez Fernández Manuel	1	ene	67	I-Integración	Jef-Regnal-Telecom	MD-Madrid.
A46G0000425	Ramos Agüera, Juana	1	ene	67	I-Integración	Jef-Regnal-Telecom	ZG-Zaragoza.
A46G0000426	García Osorio, Esperanza	1	ene	67	I-Integración	Jef-Prov-Telecom	AV-Avila.
A46G0000427	Martín García, Moisés	1	ene	67	I-Integración	Jef-Regnal-Telecom	VA-Valladolid.
A46G0000428	Arrate Errasti, María Paz	1	ene	67	I-Integración	Centro-Telegrafos	GP-Eibar.
A46G0000429	Cabañas Cabañas, Abilia	1	ene	67	I-Integración	DG-Correo-Telecom	MD-Madrid.
A46G0000430	Gofi Iribarren, María Blanca	1	ene	67	I-Integración	DG-Correo-Telecom	MD-Madrid.
A46G0000431	Pérez Cardenal, Carmen Teresa	1	ene	67	I-Integración	DG-Correo-Telecom	MD-Madrid.
A46G0000432	Iriarte Nieto, Manuela	1	ene	67	I-Integración	Jef-Prov-Telecom	BU-Burgos.
A46G0000433	Castelao Bernárdex, Antonio	1	ene	67	I-Integración	EV.	
A46G0000434	Ipiens Lalaguna, Joaquín	1	ene	67	I-Integración	Centro-Telegrafos	HU-Jaca.
A46G0000435	Agreda Pérez, Joaquina	1	ene	67	I-Integración	DG-Correo-Telecom	MD-Madrid.
A46G0000436	Mesonero Valverde, Felisa Anastasia	1	ene	67	I-Integración	Jef-Prov-Telecom	AV-Avila.
A46G0000437	Rodríguez Peña, María Angeles	1	ene	67	I-Integración	Jef-Prov-Telecom	SA-Salamanca.
A46G0000438	Sáez del Burgo Garayo, María Rosario	1	ene	67	I-Integración	Jef-Regnal-Telecom	VZ-Bilbao.
A46G0000439	Rufino Villa, Asunción	1	ene	67	I-Integración	Jef-Regnal-Telecom	SE-Sevilla.
A46G0000440	Vázquez Villagrán, Rosario	1	ene	67	I-Integración	Jef-Prov-Telecom	CA-Jerez Fron.
A46G0000441	Perlado González, Adelaida	1	ene	67	I-Integración	EV.	
A46G0000442	Martínez Blázquez, Julia	1	ene	67	I-Integración	Centro-Telegrafos	GP-Tolosa.
A46G0000443	Cantos Alvarez, María Luisa	1	ene	67	I-Integración	Centro-Telegrafos	MA-El Palo.
A46G0000444	Ana de Cuns, Juan Gregorio	1	ene	67	I-Integración	Centro-Telegrafos	CA-Rota.
A46G0000445	Teixeira Castillo, Concepción	1	ene	67	I-Integración	Jef-Regnal-Telecom	MA-Málaga.
A46G0000446	Montoya Beltrán de Salazar, Juan V.	1	ene	67	I-Integración	Jef-Prov-Telecom	AA-Vitoria.
A46G0000447	Bermejo Camacho, Amalia	1	ene	67	I-Integración	Jef-Regnal-Telecom	BA-Badajoz.
A46G0000448	Lacomba Garrido, Josefa	1	ene	67	I-Integración	Jef-Regnal-Telecom	SE-Sevilla.
A46G0000449	Gómez Guilo, Victor	1	ene	67	I-Integración	Jef-Prov-Telecom	CC-Cáceres.
A46G0000450	Suárez Olmo, Antonio	1	ene	67	I-Integración	Jef-Regnal-Telecom	BA-Badajoz.
A46G0000451	Galán García, José Luis	1	ene	67	I-Integración	EV.	
A46G0000452	Caballo Pérez, Félix	1	ene	67	I-Integración	SP.	
A46G0000453	López Tarazona, María Josefa	1	ene	67	I-Integración	Jef-Regnal-Telecom	MD-Madrid.
A46G0000454	Martín Romero, Pablo	1	ene	67	I-Integración	Jef-Prov-Telecom	SA-Salamanca.
A46G0000455	Roldán Moriche, Antonio	1	ene	67	I-Integración	Centro-Telegrafos	BA-Vca. Barros.
A46G0000456	Muriel Riquelme, Rafael Antonio Tiburcio	1	ene	67	I-Integración	Centro-Telegrafos	CO-Alcaracejos.
A46G0000457	Pérez Constanza, Lucía Araceli	1	ene	67	I-Integración	DG-Correo-Telecom	MD-Madrid.
A46G0000458	Lacasa Zabarras, María Cruz	1	ene	67	I-Integración	Jef-Regnal-Telecom	ZG-Zaragoza.
A46G0000459	Ruiz Carretero, Manuela	1	ene	67	I-Integración	Jef-Regnal-Telecom	ZG-Zaragoza.
A46G0000460	Cotanes Abad, Ignacio Luis	1	ene	67	I-Integración	Jef-Regnal-Telecom	ZG-Zaragoza.

A46GO000461	Fernández Escalera, Consuelo	1 ene 67	I-Integración	Jef-Regnal-Telecom	VA-Valladolid.
A46GO000462	Puerta Martínez, Carmen	1 ene 67	I-Integración	DG-Correos-Telecom	MD-Madrid.
A46GO000463	Robal García, María Carmen	1 ene 67	I-Integración	Jef-Regnal-Telecom	CN-Coruña.
A46GO000464	González Pastor, Secundina	1 ene 67	I-Integración	Jef-Prov-Telecom	PA-Palencia.
A46GO000465	Estévez García, María Carmen	1 ene 67	I-Integración	Jef-Prov-Telecom	PO-Pontevedra.
A46GO000466	Herrero Núñez, Josefa	1 ene 67	I-Integración	DG-Correos-Telecom	MD-Madrid.
A46GO000467	López Mesijos, Salomé	1 ene 67	I-Integración	Jef-Prov-Telecom	BU-Burgos.
A46GO000468	Mariño Fernández de Esquilde, M. ^a Mercedes	1 ene 67	I-Integración	Centro-Telégrafos	PO-Noya.
A46GO000469	González Martínez, Eloísa	1 ene 67	I-Integración	Jef-Prov-Telecom	OR-Orense.
A46GO000470	López Tarazona, María Carmen	1 ene 67	I-Integración	EV.	
A46GO000471	Otermin Gómez, José	1 ene 67	I-Integración	SP.	
A46GO000472	López Laguna, Alfredo Máximo	1 ene 67	I-Integración	Jef-Prov-Telecom	LE-León.
A46GO000473	López Rodríguez, María del Pilar	1 ene 67	I-Integración	Jef-Prov-Telecom	PO-Pontevedra.
A46GO000474	Gordaliza Martínez, Carmen	1 ene 67	I-Integración	DG-Correos-Telecom	MD-Madrid.
A46GO000475	Díaz Merás, Luisa	1 ene 67	I-Integración	Jef-Regnal-Telecom	MD-Madrid.
A46GO000476	Duarte Albarrán, Antonia	1 ene 67	I-Integración	Jef-Regnal-Telecom	MU-Murcia.
A46GO000477	Gené Munich, Teresa	1 ene 67	I-Integración	Jef-Regnal-Telecom	BL-Palma Mallorca.
A46GO000478	Alvarez Manzaneda Vez, María Luz	1 ene 67	I-Integración	Jef-Prov-Telecom	OV-Oviedo.
A46GO000479	Méndez Camacho, Aurora	1 ene 67	I-Integración	Jef-Prov-Telecom	HV-Huelva.
A46GO000480	Martínez Hernández, María Josefa	1 ene 67	I-Integración	Jef-Prov-Telecom	CA-Cádiz.
A46GO000481	Moreno Cepas, Isidra	1 ene 67	I-Integración	Jef-Prov-Telecom	CO-Córdoba.
A46GO000482	Fernández Vázquez, María Rosario	1 ene 67	I-Integración	Jef-Prov-Telecom	CA-Cádiz.
A46GO000483	Medina Cortejarena, Magdalena	1 ene 67	I-Integración	Centro-Telégrafos	ST-Santofía.
A46GO000484	Rosagarray Osés, María Luisa	1 ene 67	I-Integración	EV.	
A46GO000485	Montesinos Rodríguez, Avelino	1 ene 67	I-Integración	Jef-Regnal-Telecom	TP-S C. Tenerife.
A46GO000486	Gandarias Amillategui, Manuela	1 ene 67	I-Integración	Jef-Regnal-Telecom	SE-Sevilla.
A46GO000487	Sanmartín Mesones, Felisa	1 ene 67	I-Integración	EV.	
A46GO000488	Parrilla Saldaña, Manuel	1 ene 67	I-Integración	Jef-Regnal-Telecom	SE-Sevilla.
A46GO000489	Fons Gil, Mercedes	1 ene 67	I-Integración	Jef-Regnal-Telecom	ZG-Zaragoza.
A46GO000490	Amado Rodríguez, Julio	1 ene 67	I-Integración	Centro-Telégrafos	NA-Tudela.
A46GO000491	Marina Paríños, Carmen	1 ene 67	I-Integración	DG-Correos-Telecom	MD-Madrid.
A46GO000492	López Castellet, Rafael	1 ene 67	I-Integración	Jef-Prov-Telecom	CA-Cádiz.
A46GO000493	Dominguez García, Juan Miguel	1 ene 67	I-Integración	Jef-Regnal-Telecom	SE-Sevilla.
A46GO000494	Ortiz González-Higuera, Felisa	1 ene 67	I-Integración	Jef-Regnal-Telecom	MD-Madrid.
A46GO000495	Varona Cuñado, Carmen Jacinta	1 ene 67	I-Integración	Jef-Prov-Telecom	GP-S. Sebastián.
A46GO000496	Peñas Gallego, María del Pilar	1 ene 67	I-Integración	Jef-Regnal-Telecom	VA-Valladolid.
A46GO000497	Casanova Tizón, Antonia	1 ene 67	I-Integración	Jef-Prov-Telecom	LU-Lugo.
A46GO000498	San José Gómez, María del Pilar	1 ene 67	I-Integración	EV.	
A46GO000499	Vicente Maroto, Juan	1 ene 67	I-Integración	Centro-Telégrafos	ST-Castro U.
A46GO000500	Valencia Pérez, Justa Teresa	1 ene 67	I-Integración	Jef-Regnal-Telecom	MD-Madrid.
A46GO000501	Bahamonde Alvarez, Avelina	1 ene 67	I-Integración	DG-Correos-Telecom	MD-Madrid.
A46GO000502	García López, Federico	1 ene 67	I-Integración	Jef-Prov-Telecom	PO-Pontevedra.
A46GO000503	Rodríguez Quevedo, Matilde	1 ene 67	I-Integración	Jef-Regnal-Telecom	GC-Las Palmas.
A46GO000504	Argote Estévez, María	1 ene 67	I-Integración	Jef-Prov-Telecom	CA-Ceuta.
A46GO000505	Arias García, Juana	1 ene 67	I-Integración	Centro-Telégrafos	CC-Hervás.
A46GO000506	Martín Escudero, Ana	1 ene 67	I-Integración	EV.	
A46GO000507	Miguel Mayoral, Jaime de	1 ene 67	I-Integración	Jef-Regnal-Telecom	BN-Barcelona.
A46GO000508	Sarasola Sitriá, Josefa	1 ene 67	I-Integración	EV.	
A46GO000509	López Suárez, Antonio	1 ene 67	I-Integración	Jef-Prov-Telecom	OV-Oviedo.
A46GO000510	López Lemos Armando	1 ene 67	I-Integración	EV.	
A46GO000511	Lara del Cid, Emilia de	1 ene 67	I-Integración	Jef-Regnal-Telecom	MD-Madrid.
A46GO000512	Zabalza Aranguren, Félix	1 ene 67	I-Integración	Jef-Prov-Telecom	BU-Burgos.
A46GO000513	Matias Díez, María del Carmen	1 ene 67	I-Integración	DG-Correos-Telecom	MD-Madrid.
A46GO000514	García Vázquez, Esperanza	1 ene 67	I-Integración	Jef-Regnal-Telecom	MD-Madrid.
A46GO000515	Pezzi Barraca, Ramona	1 ene 67	I-Integración	DG-Correos-Telecom	MD-Madrid.
A46GO000516	González Martín, Justa	1 ene 67	I-Integración	Jef-Prov-Telecom	CO-Córdoba.
A46GO000517	Brondo Riera Dionisia	1 ene 67	I-Integración	Jef-Regnal-Telecom	TP-S C. Tenerife.
A46GO000518	Cisnal Gutiérrez, María Teresa	1 ene 67	I-Integración	DG-Correos-Telecom	MD-Madrid.
A46GO000519	Valcarlos Albizu, Luis	1 ene 67	I-Integración	Jef-Prov-Telecom	OR-Orense.
A46GO000520	López López, Asunción	1 ene 67	I-Integración	Jef-Prov-Telecom	ST-Reinosa.
A46GO000521	Francisco Escudero, Julia	1 ene 67	I-Integración	Jef-Prov-Telecom	OV-Oviedo.
A46GO000522	Sanchez Fernández, María del Amor	1 ene 67	I-Integración	Jef-Prov-Telecom	OV-Oviedo.
A46GO000523	Fuente Alonso, Victoria de la	1 ene 67	I-Integración	Jef-Regnal-Telecom	VA-Valladolid.
A46GO000524	García Gómez, José María	1 ene 67	I-Integración	Jef-Regnal-Telecom	GC-Las Palmas.
A46GO000525	Riesco Hernández, María	1 ene 67	I-Integración	Jef-Regnal-Telecom	MD-Madrid.
A46GO000526	García Aldehuela, Paula Rosario	1 ene 67	I-Integración	Jef-Regnal-Telecom	CC-Caceres.
A46GO000527	Valdés Valle Carmen María Rosario	1 ene 67	I-Integración	Jef-Regnal-Telecom	MD-Madrid.
A46GO000528	García de la Pedrosa Campoy, M. ^a Cándida	1 ene 67	I-Integración	Jef-Regnal-Telecom	MD-Madrid.
A46GO000529	Verdugo Morello, Martina	1 ene 67	I-Integración	DG-Correos-Telecom	MD-Madrid.
A46GO000530	Bescós Soler, José	1 ene 67	I-Integración	Jef-Regnal-Telecom	MD-Madrid.
A46GO000531	Iglesias Ramírez, Petra	1 ene 67	I-Integración	Jef-Regnal-Telecom	VA-Valladolid.

Número de Registro de Personal	Apellidos y nombre	Fecha de la resolución			Contenido de la resolución	Servicio en que está destinado	Provincia y localidad
		D.	M.	A.			
A46GO000532	Escolar Romo, Pilar	1	ene	67	I-Integración	Jef-Regnal-Telecom	VA-Valladolid.
A46GO000533	Giménez Cueto, Antonia	1	ene	67	I-Integración	Jef-Prov-Telecom	GP-S. Sebastián.
A46GO000534	Martín Gardoqui, María del Carmen	1	ene	67	I-Integración	Centro-Telégrafos	PO-Tuy.
A46GO000535	San Adrián Zozaya, Evarista	1	ene	67	I-Integración	Jef-Prov-Telecom	GP-S. Sebastián.
A46GO000536	Huarte Cuesta, Gregorio	1	ene	67	I-Integración	Jef-Prov-Telecom	NA-Pamplona.
A46GO000537	García Algora, Felisa	1	ene	67	I-Integración	Jef-Regnal-Telecom	BA-Badajoz.
A46GO000538	Valcarcel de las Casas, Pedro	1	ene	67	I-Integración	SP.	
A46GO000539	Hernández Porto, Ursula	1	ene	67	I-Integración	Jef-Regnal-Telecom	MD-Madrid.
A46GO000540	Prior Alvarez, Amelia	1	ene	67	I-Integración	DG-Correos-Telecom	MD-Madrid.
A46GO000541	González Cabacino, María Luisa	1	ene	67	I-Integración	Jef-Regnal-Telecom	MD-Madrid.
A46GO000542	Pont Villalonga, Sebastián	1	ene	67	I-Integración	Jef-Regnal-Telecom	EL-Palma Mallorca.
A46GO000543	Alonso Gómez, Gregorio	1	ene	67	I-Integración	Jef-Regnal-Telecom	BN-Barcelona.
A46GO000544	Padilla Sánchez, Dolores	1	ene	67	I-Integración	Jef-Regnal-Telecom	BN-Barcelona.
A46GO000545	Bajo Moreno, Emilia	1	ene	67	I-Integración	Jef-Regnal-Telecom	SE-Sevilla.
A46GO000546	Prada Touya, Antonio de	1	ene	67	I-Integración	EV.	
A46GO000547	Alonso Santos Alejandro	1	ene	67	I-Integración	EV.	
A46GO000548	Luengo Cotoré, María Pilar	1	ene	67	I-Integración	Jef-Prov-Telecom	SA-Salamanca.
A46GO000549	Albacete Crespo, Juana María Isabel	1	ene	67	I-Integración	Jef-Regnal-Telecom	MD-Madrid
A46GO000550	Santiago Burón, Lidia	1	ene	67	I-Integración	EV	
A46GO000551	Vázquez Pascual, María Encarnación	1	ene	67	I-Integración	DG-Correos-Telecom	MD-Madrid
A46GO000552	Camba Sánchez, María Luisa	1	ene	67	I-Integración	Jef-Regnal-Telecom	CN-Coruña.
A46GO000553	Belloso Temprano, Ovidia	1	ene	67	I-Integración	Jef-Prov-Telecom	ZM-Zamora.
A46GO000554	Pérez Fernández, María Carmen	1	ene	67	I-Integración	Jef-Prov-Telecom	OR-Orense.
A46GO000555	Quintana García, Pilar	1	ene	67	I-Integración	DG-Correos-Telecom	MD-Madrid.
A46GO000556	Sánchez Marín, Dolores	1	ene	67	I-Integración	Jef-Regnal-Telecom	ZG-Zaragoza.
A46GO000557	Lara del Cid María Teresa	1	ene	67	I-Integración	Jef-Regnal-Telecom	MD-Madrid.
A46GO000558	Robles Núñez-Arenas, Virginia	1	ene	67	I-Integración	DG-Correos-Telecom	MD-Madrid.
A46GO000559	Cascales Fernin, Julia	1	ene	67	I-Integración	Centro-Telégrafos	CC-Valencia A.
A46GO000560	García Rodríguez, Concepción	1	ene	67	I-Integración	EV	
A46GO000561	García Algora, María del Pilar	1	ene	67	I-Integración	Jef-Regnal-Telecom	BA-Badajoz.
A46GO000562	Lavilla Alonso, Nieves	1	ene	67	I-Integración	DG-Correos-Telecom	MD-Madrid.
A46GO000563	Vicente San Martín, Dolores	1	ene	67	I-Integración	DG-Correos-Telecom	MD-Madrid.
A46GO000564	Taboada Molina, Angela	1	ene	67	I-Integración	Jef-Regnal-Telecom	BA-Badajoz.
A46GO000565	Trapote González, Encarnación	1	ene	67	I-Integración	Jef-Regnal-Telecom	VA-Valladolid.
A46GO000566	Redondo Hernández, Marcos Hermilio	1	ene	67	I-Integración	Jef-Regnal-Telecom	MD-Madrid.
A46GO000567	Sanz Benito, Gloria	1	ene	67	I-Integración	DG-Correos-Telecom	MD-Madrid.
A46GO000568	Barrero Fernández, María Socorro	1	ene	67	I-Integración	EV.	
A46GO000569	Grande Fernández, Isabel María	1	ene	67	I-Integración	Jef-Prov-Telecom	CC-Córdoba.
A46GO000570	Rosado de Sixta, Alejandro	1	ene	67	I-Integración	Jef-Regnal-Telecom	BN-Barcelona.
A46GO000571	Fernández Rovira, Emilio	1	ene	67	I-Integración	Jef-Prov-Telecom	CA-Ceuta.
A46GO000572	Sanmartín Mesones, Josefina	1	ene	67	I-Integración	Centro-Telégrafos	TF-Sta. Cruz P.
A46GO000573	Martínez de Morenán Ortigosa, M.ª Teresa.	1	ene	67	I-Integración	Jef-Prov-Telecom	AA-Vitoria.
A46GO000574	Llari Gimeno, Ana María	1	ene	67	I-Integración	Jef-Prov-Telecom	PO-Vigo.
A46GO000575	Cob López, Antonio	1	ene	67	I-Integración	Jef-Regnal-Telecom	BN-Barcelona.
A46GO000576	Morales Albizu, Josefa	1	ene	67	I-Integración	Jef-Prov-Telecom	LO-Logroño.
A46GO000577	Felipe Sanjuán, Pedro María	1	ene	67	I-Integración	Jef-Regnal-Telecom	VZ-Bilbao.
A46GO000578	García Herrero, Juan	1	ene	67	I-Integración	DG-Correos-Telecom	MD-Madrid.
A46GO000579	Sánchez Huerta, Petra María	1	ene	67	I-Integración	EV.	
A46GO000580	Albacete Crespo, María Consuelo	1	ene	67	I-Integración	EV.	
A46GO000581	Montenegro Neira, Venancio	1	ene	67	I-Integración	Jef-Prov-Telecom	I.U-Lugo
A46GO000582	Tovar Clavero, Gregoria María Paz	1	ene	67	I-Integración	Jef-Regnal-Telecom	VA-Valladolid.
A46GO000583	Alvarez Díaz, Enrique	1	ene	67	I-Integración	Jef-Prov-Telecom	OV-Oviedo.
A46GO000584	Suárez Domínguez, Antonio Vicente	1	ene	67	I-Integración	Jef-Regnal-Telecom	GC-Las Palmas.
A46GO000585	Arraiza Echevarria, Gerardo	1	ene	67	I-Integración	Centro-Telégrafos	GP-Eibar.
A46GO000586	Bravo Aparicio, Juana	1	ene	67	I-Integración	Jef-Regnal-Telecom	MD-Madrid.
A46GO000587	San Adrián Zozaya, María Concepción	1	ene	67	I-Integración	EV.	
A46GO000588	San José Gómez, Bienvenida	1	ene	67	I-Integración	Jef-Regnal-Telecom	VA-Valladolid.
A46GO000589	García-Camba de la Torre, Carlos	1	ene	67	I-Integración	Jef-Regnal-Telecom	MD-Madrid.
A46GO000590	Padilla Sánchez, Magdalena	1	ene	67	I-Integración	Jef-Regnal-Telecom	BN-Barcelona.
A46GO000591	Román Arroyo, Luisa María Carmen	1	ene	67	I-Integración	DG-Correos-Telecom	MD-Madrid.
A46GO000592	Muñiz Coto, María Teresa	1	ene	67	I-Integración	Jef-Regnal-Telecom	SE-Sevilla.
A46GO000593	Muñoz Díaz, Carolina	1	ene	67	I-Integración	Jef-Prov-Telecom	CC-Cáceres.
A46GO000594	Cobos González, María de las Nieves	1	ene	67	I-Integración	Jef-Regnal-Telecom	MD-Madrid.
A46GO000595	López Hierro, María de la Paz	1	ene	67	I-Integración	DG-Correos-Telecom	MD-Madrid.

Número de Registro de Personal	Apellidos y nombre	Fecha de la resolución			Contenido de la resolución	Servicio a que está destinado	Provincia y localidad
		D.	M.	A.			
A46G000667	Gómez Gutiérrez, María Pilar	1	ene	67	I-Integración	DG-Correos-Telecom	MD-Madrid
A46G000668	Soto Sáez, María del Pilar	1	ene	67	I-Integración	DG-Correos-Telecom	MD-Madrid
A46G000669	González Robles, María Encarnación	1	ene	67	I-Integración	Jef-Regnal-Telecom	MD-Madrid
A46G000670	Campanario García, María Josefa	1	ene	67	I-Integración	Jef-Regnal-Telecom	SE-Sevilla
A46G000671	Alvaro Bogaert, Susana	1	ene	67	I-Integración	Jef-Prov-Telecom	SG-Segovia
A46G000672	Martíño Álvarez, Juan Antonio	1	ene	67	I-Integración	Jef-Regnal-Telecom	MD-Madrid
A46G000673	Sanebrián Serrano del Castillo, M.ª Carmen	1	ene	67	I-Integración	Jef-Regnal-Telecom	VA-Valladolid
A46G000674	Fernández Avella, Eloina	1	ene	67	I-Integración	Jef-Regnal-Telecom	VA-Valladolid
A46G000675	García Vargas, Inés María	1	ene	67	I-Integración	Centro-Telegrafos	MD-Madrid
A46G000676	García Aribas, Hipólita	1	ene	67	I-Integración	DG-Correos-Telecom	MD-Leganés
A46G000677	Sánchez Navarro, Laura	1	ene	67	I-Integración	Jef-Regnal-Telecom	MD-Madrid
A46G000678	Ondategui Lafuente, Marián	1	ene	67	I-Integración	Jef-Regnal-Telecom	MA-Málaga
A46G000679	Vegas Hernández, Santiago	1	ene	67	I-Integración	Centro-Telegrafos	MD-Madrid
A46G000680	Lozano Berri, Antonia	1	ene	67	I-Integración	Jef-Regnal-Telecom	SA-Ciudad Rodrigo
A46G000681	Millan Shakerly, Julia	1	ene	67	I-Integración	Jef-Regnal-Telecom	JA-Jaén
A46G000682	Martínez Benavente, Tomasa	1	ene	67	I-Integración	Jef-Regnal-Telecom	MA-Málaga
A46G000683	Campo Salamanca, Clementina del	1	ene	67	I-Integración	Jef-Regnal-Telecom	SE-Sevilla
A46G000684	Rosselló Roselló, Miguel	1	ene	67	I-Integración	Jef-Regnal-Telecom	ST-Santander
A46G000685	Vega Prado, María Concepción de	1	ene	67	I-Integración	Jef-Regnal-Telecom	BL-Palma Mallorca
A46G000686	Caballero Fonseca, José	1	ene	67	I-Integración	Jef-Regnal-Telecom	VA-Valladolid
A46G000687	Casal López, Fernando	1	ene	67	I-Integración	Centro-Telegrafos	CA-Vejer Fr.
A46G000688	Huarte Zulataca, Blanca	1	ene	67	I-Integración	Jef-Regnal-Telecom	MA-Málaga
A46G000689	Ducas Fernández, Alvaro	1	ene	67	I-Integración	DG-Correos-Telecom	MD-Madrid
A46G000690	Toledo Matión, María Josefa	1	ene	67	I-Integración	Jef-Regnal-Telecom	CN-Coruña
A46G000691	García Marín del Campo, Luisa	1	ene	67	I-Integración	Jef-Regnal-Telecom	ZG-Zaragoza
A46G000692	Maestre de la Barrera, Francisca	1	ene	67	I-Integración	EV	
A46G000693	Rojas Domínguez, María Cruz	1	ene	67	I-Integración	Jef-Regnal-Telecom	MD-Madrid
A46G000694	Baena Dumpiérrez, Fernando	1	ene	67	I-Integración	Jef-Regnal-Telecom	SE-Sevilla
A46G000695	Bustos Vallejo, Ricardo	1	ene	67	I-Integración	Jef-Regnal-Telecom	GC-Las Palmas
A46G000696	Puertas Puche, Teodoro	1	ene	67	I-Integración	Centro-Telegrafos	OV-Llanes
A46G000697	Pérez García-Blanco, Narciso	1	ene	67	I-Integración	Jef-Regnal-Telecom	SG-Segovia
A46G000698	Cardenal Guerrero, Vicente	1	ene	67	I-Integración	Jef-Regnal-Telecom	MD-Madrid
A46G000699	Arredondo Siles, Isabel	1	ene	67	I-Integración	EV	
A46G000700	Pardo Fauquier, Enrique	1	ene	67	I-Integración	Jef-Regnal-Telecom	BL-Palma Mallorca
A46G000701	Cid Delgado, Manuel del	1	ene	67	I-Integración	SP	
A46G000702	Soriano Pailarés, Justo	1	ene	67	I-Integración	EV	
A46G000703	Romero Narganes, Carlos	1	ene	67	I-Integración	Jef-Regnal-Telecom	MD-Madrid
A46G000704	López García, Rafael	1	ene	67	I-Integración	Jef-Regnal-Telecom	MD-Madrid
A46G000705	Mañás Pijuán, Julio	1	ene	67	I-Integración	EV	
A46G000706	Ramírez García-Marrón, Isabel	1	ene	67	I-Integración	EV	
A46G000707	Pedrosa Morejón, Ramón	1	ene	67	I-Integración	Jef-Regnal-Telecom	MD-Madrid
A46G000708	Ortiz Llera, Francisco	1	ene	67	I-Integración	EV	
A46G000709	Rojas Domínguez, Ricardo	1	ene	67	I-Integración	EV	
A46G000710	García Baño, Dolores	1	ene	67	I-Integración	EV	
A46G000711	García Castillo, María Carmen	1	ene	67	I-Integración	DG-Correos-Telecom	MD-Madrid
A46G000712	López García, José	1	ene	67	I-Integración	DG-Correos-Telecom	MD-Madrid
A46G000713	García Noguera, Petra	1	ene	67	I-Integración	Jef-Regnal-Telecom	MD-Madrid
A46G000714	Romero Romero, Lazaro	1	ene	67	I-Integración	Jef-Regnal-Telecom	MD-Madrid
A46G000715	Iniesta Iniesta, Juan	1	ene	67	I-Integración	Jef-Regnal-Telecom	MD-Madrid
A46G000716	López Varón, Sacramento	1	ene	67	I-Integración	Jef-Regnal-Telecom	MD-Madrid
A46G000717	García Fernández, Manuel	1	ene	67	I-Integración	Jef-Regnal-Telecom	MD-Madrid
A46G000718	Llamas Santana, María de la Almudena	1	ene	67	I-Integración	Jef-Regnal-Telecom	MD-Madrid
A46G000719	Avilés Martínez, María del Pilar	1	ene	67	I-Integración	EV	
A46G000720	Barberá Ramón, Francisco	1	ene	67	I-Integración	EV	
A46G000721	López Martínez, Miguel	1	ene	67	I-Integración	EV	
A46G000722	Real Marín, José Ramón	1	ene	67	I-Integración	Jef-Regnal-Telecom	MD-Madrid
A46G000723	Hernández Gómez, Vicenta	1	ene	67	I-Integración	EV	
A46G000724	Palop Arnaz, Antonio	1	ene	67	I-Integración	EV	
A46G000725	Doblas Anisi, Joaquín de las	1	ene	67	I-Integración	Centro-Telegrafos	VL-Utiel
A46G000726	Colom Planas, Guillermo	1	ene	67	I-Integración	EV	
A46G000727	Mateas Coarasa, José María	1	ene	67	I-Integración	Centro-Telegrafos	BL-Sóller
A46G000728	Fernández Arias, Francisco	1	ene	67	I-Integración	EV	
A46G000729	García María del Campo, Josefina	1	ene	67	I-Integración	Jef-Regnal-Telecom	MD-Madrid
A46G000730	Capitán Muñoz, Margarita	1	ene	67	I-Integración	EV	
A46G000731	Peña Rocheplaité, Carolina	1	ene	67	I-Integración	Jef-Regnal-Telecom	MD-Madrid

A46G000732	Jorqui García, Carmelo	1 ene 67	I-Integración	Jef-Regnal-Telecom	ZG-Zaragoza.
A46G000733	Calabuig Daudén, Concepción	1 ene 67	I-Integración	DG-Correos-Telecom	MD-Madrid.
A46G000734	Bernal Fernández, María Nieves	1 ene 67	I-Integración	DG-Correos-Telecom	MD-Madrid.
A46G000735	Val Herrera, Angel del	1 ene 67	I-Integración	Jef-Prov-Telecom	ZU-Burgos.
A46G000736	Palop Arnáu, Cristóbal	1 ene 67	I-Integración	Jef-Regnal-Telecom	VI-Valencia.
A46G000737	Núñez Meléndez, Alberto	1 ene 67	I-Integración	Jef-Regnal-Telecom	MD-Madrid.
A46G000738	Gómez del Rey, Emilia	1 ene 67	I-Integración	DG-Correos-Telecom	MD-Madrid.
A46G000739	Sánchez de La Moga, María Mercedes	1 ene 67	I-Integración	Jef-Regnal-Telecom	BN-Barcelona.
A46G000740	García Peñas, María Dolores	1 ene 67	I-Integración	Jef-Regnal-Telecom	MD-Madrid.
A46G000741	García Talarán, Francisco	1 ene 67	I-Integración	Centro-Telégrafos	TA-S Carlos R.
A46G000742	Ballester Jiménez, Joaquín	1 ene 67	I-Integración	Centro-Telégrafos	CO-Campo Verdad
A46G000743	Oterín Gómez, Emilio	1 ene 67	I-Integración	Jef-Regnal-Telecom	MD-Madrid
A46G000744	Terrón Lamba, Antonio	1 ene 67	I-Integración	EV	
A46G000745	Encinar Gándara, Valeriano	1 ene 67	I-Integración	Jef-Prov-Telecom	LU-Lugo.
A46G000746	Parra Elvira, Tomás	1 ene 67	I-Integración	Jef-Regnal-Telecom	MD-Madrid.
A46G000747	García Gracia, Marcelo	1 ene 67	I-Integración	Centro-Telégrafos	G-Ejea Caballeros.
A46G000748	Martínez Barbillo, Luis	1 ene 67	I-Integración	EV	
A46G000749	Carracedo de Abajo, Felipe	1 ene 67	I-Integración	DG-Correos-Telecom	MD-Madrid
A46G000750	García Marín del Campo, María Mercedes	1 ene 67	I-Integración	EV	
A46G000751	Pereda Iurriaga, María	1 ene 67	I-Integración	Jef-Regnal-Telecom	MD-Madrid
A46G000752	Roda Galeote, Matilde	1 ene 67	I-Integración	Jef-Regnal-Telecom	MD-Madrid
A46G000753	García de la Pedrosa Campoy, M.ª Dolores	1 ene 67	I-Integración	Jef-Regnal-Telecom	MD-Madrid.
A46G000754	Ocaña Luzón, Concepción	1 ene 67	I-Integración	EV	
A46G000755	Turégano Vila, María de los Dolores	1 ene 67	I-Integración	Jef-Regnal-Telecom	BN-Barcelona.
A46G000756	Alda Morales, José	1 ene 67	I-Integración	EV	
A46G000757	Corá Reixá, Jesús de	1 ene 67	I-Integración	Centro-Telégrafos	LU-Vivero
A46G000758	Rodríguez Gómez, Emilia Manuela	1 ene 67	I-Integración	DG-Correos-Telecom	MD-Madrid.
A46G000759	Fernández Ruiz de Clavijo, María Carmen.	1 ene 67	I-Integración	Jef-Regnal-Telecom	MD-Madrid.
A46G000760	Herrero Martín, Francisca	1 ene 67	I-Integración	Jef-Prov-Telecom	SA-Salamanca.
A46G000761	González Taboada, Emilio	1 ene 67	I-Integración	Centro-Telégrafos	PO-Ialín
A46G000762	Megías Soteras, Antonio	1 ene 67	I-Integración	Jef-Regnal-Telecom	MD-Madrid.
A46G000763	Campo Herrero, Juan del	1 ene 67	I-Integración	Jef-Regnal-Telecom	VL-Valencia.
A46G000764	Cercos Andaluz, Angeles	1 ene 67	I-Integración	Jef-Regnal-Telecom	ZG-Zaragoza.
A46G000765	Delgado Dorrego, María Rosario	1 ene 67	I-Integración	Jef-Prov-Telecom	GU-Guadalajara.
A46G000766	Giménez Zaera, Carmen	1 ene 67	I-Integración	Jef-Prov-Telecom	LE-Lérida
A46G000767	Moraga Rodríguez, Carmen	1 ene 67	I-Integración	Jef-Regnal-Telecom	VA-Valladol.d.
A46G000768	Nevado Vega, Abdulá	1 ene 67	I-Integración	DG-Correos-Telecom	MD-Madrid.
A46G000769	García de Castro Barceño, M.ª Consolación.	1 ene 67	I-Integración	Jef-Regnal-Telecom	SE-Sevilla
A46G000770	Salazar Pizarro, José	1 ene 67	I-Integración	EV	
A46G000771	Pardo García, M.ª Consolación	1 ene 67	I-Integración	Jef-Regnal-Telecom	MD-Madrid.
A46G000772	Brazales Lombardía, M.ª Carmen	1 ene 67	I-Integración	Jef-Regnal-Telecom	MD-Madrid.
A46G000773	Crespi Riera, Juan	1 ene 67	I-Integración	Jef-Regnal-Telecom	BL-Palma Mallorca
A46G000774	Sanahuja Andreu, Antonio	1 ene 67	I-Integración	Centro-Telégrafos	TA-Montblanch
A46G000775	Rubio Burnes, Francisco	1 ene 67	I-Integración	Jef-Regnal-Telecom	MD-Madrid.
A46G000776	López Díez, Pilar	1 ene 67	I-Integración	Jef-Regnal-Telecom	CN-Coruña.
A46G000777	Delgado Dorrego, Magdalena	1 ene 67	I-Integración	Jef-Prov-Telecom	GU-Guadalajara.
A46G000778	Ortiz Perales, Ramón	1 ene 67	I-Integración	Jef-Regnal-Telecom	BN-Barcelona.
A46G000779	Rodríguez de Arce y Fernández-Cereceda.				
	Florencio	1 ene 67	I-Integración	Jef-Regnal-Telecom	MD-Madrid.
A46G000780	Siquier Fernández, Josefina	1 ene 67	I-Integración	Jef-Prov-Telecom	AB-Abacete.
A46G000781	Riego Galea, María Teresa	1 ene 67	I-Integración	EV	
A46G000782	Cueva Martín, Félix de la	1 ene 67	I-Integración	Jef-Regnal-Telecom	MD-Madrid.
A46G000783	Beltrán Caona, Mauricio	1 ene 67	I-Integración	Jef-Regnal-Telecom	VL-Valencia.
A46G000784	Bueno Domeque, Luis	1 ene 67	I-Integración	EV	
A46G000785	Roda Galeote, Manuel	1 ene 67	I-Integración	EV	
A46G000786	Garcés García, María Concepción	1 ene 67	I-Integración	Jef-Regnal-Telecom	MD-Madrid.
A46G000787	Turegano Vila, Castor	1 ene 67	I-Integración	Jef-Regnal-Telecom	BN-Barcelona.
A46G000788	Donnay Barrios, Juan	1 ene 67	I-Integración	DG-Correos-Telecom	MD-Madrid.
A46G000789	Elena Martínez, Amalia	1 ene 67	I-Integración	Jef-Regnal-Telecom	MD-Madrid.
A46G000790	Clemares Nicolás, Salvador	1 ene 67	I-Integración	Jef-Regnal-Telecom	MU-Murcia.
A46G000791	Toro de la Rosa, Carmen	1 ene 67	I-Integración	Jef-Prov-Telecom	CO-Córdoba.
A46G000792	Botella Ramos, Antonio	1 ene 67	I-Integración	Centro-Telégrafos	AC-Caliola S.
A46G000793	López-Samaniego Mirueña, Mariano	1 ene 67	I-Integración	EV	
A46G000794	García González, María Pilar	1 ene 67	I-Integración	Jef-Regnal-Telecom	ZG-Zaragoza
A46G000795	Ocaña Luzón, Carmen	1 ene 67	I-Integración	Jef-Prov-Telecom	CC-Córdoba
A46G000796	Balling Bustamante, Dorotea	1 ene 67	I-Integración	Centro-Telégrafos	VZ-Desierto E.
A46G000797	Cordoncillo Camilleri, María Rosario	1 ene 67	I-Integración	Jef-Regnal-Telecom	SE-Sevilla
A46G000798	Vázquez Pavón, María del Pino	1 ene 67	I-Integración	Jef-Prov-Telecom	PO-Vigo.
A46G000799	Gómez Fernández, Carlos	1 ene 67	I-Integración	Jef-Regnal-Telecom	MD-Madrid.
A46G000800	González Ortega, Eduardo	1 ene 67	I-Integración	EV	
A46G000801	Alvarez Tobar, María	1 ene 67	I-Integración	Jef-Regnal-Telecom	MD-Madrid.

Número de Registro de Personal	Apellidos y nombre	Fecha de la resolución			Contenido de la resolución	Servicio en que esta destinado	Provincia y localidad
		D.	M.	A.			
A46G0000802	Perea López, Agustín	1	ene	67	I-Integración	Jef-Regnal-Telecom	MU-Murcia.
A46G0000803	Buquerín Arranz, Mariano Isidoro	1	ene	67	I-Integración	Jef-Regnal-Telecom	MD-Madr d.
A46G0000804	Yañez Gamón, María Dolores	1	ene	67	I-Integración	Esc-Ofcal-Telecom	MD-Madr d.
A46G0000805	Bel Loste, Felisa	1	ene	67	I-Integración	Jef-Regnal-Telecom	VI-Valencia.
A46G0000806	Monroy Alonso, Ana	1	ene	67	I-Integración	DG-Correo-Telecom	MD-Madrid.
A46G0000807	Ruiz Lopez, Calixto	1	ene	67	I-Integración	Jef-Prov-Telecom	GP-S. Sebastián.
A46G0000808	Cotruello de la Fuente, Manuel	1	ene	67	I-Integración	Jef-Prov-Telecom	MU-Cartagena.
A46G0000809	Díez Giron, Ana María	1	ene	67	I-Integración	Jef-Prov-Telecom	ST-Santander.
A46G0000810	Colls Vidal, Miguel	1	ene	67	I-Integración	Jef-Regnal-Telecom	BL-P Mallorca.
A46G0000811	Martin Cardiel Matias	1	ene	67	I-Integración	Jef-Prov-Telecom	SG-Segovia.
A46G0000812	Huet Pascual, Emilia	1	ene	67	I-Integración	Jef-Regnal-Telecom	SE-Sevilla.
A46G0000813	García Varga, Feliciano	1	ene	67	I-Integración	Jef-Prov-Telecom	BU-Burgos.
A46G0000814	Piedra Carrera, Tomas Manuel	1	ene	67	I-Integración	Centro-Telegrafos	ST-Laredo.
A46G0000815	Lopez Tarazona, Francisco de Asis	1	ene	67	I-Integración	Jef-Regnal-Telecom	MD-Madrid.
A46G0000816	Sagredo Morales, José	1	ene	67	I-Integración	Jef-Regnal-Telecom	MD-Madrid.
A46G0000817	Martínez García Abdón	1	ene	67	I-Integración	Jef-Regnal-Telecom	MD-Madrid.
A46G0000818	Juárez Chimeno, Amando	1	ene	67	I-Integración	EV	EV
A46G0000819	Lesarri Rodríguez, María Teresa	1	ene	67	I-Integración	Jef-Prov-Telecom	ST-Santander.
A46G0000820	Cisneros Sánchez, Natividad	1	ene	67	I-Integración	Jef-Prov-Telecom	GP-S. Sebastián.
A46G0000821	Molero Berianga, Rosario	1	ene	67	I-Integración	Jef-Prov-Telecom	CO-Córdoba.
A46G0000822	Fernández Lago, Edelmiro Aldir	1	ene	67	I-Integración	Jef-Prov-Telecom	CO-Córdoba.
A46G0000823	Donet Sánchez, Dionisio	1	ene	67	I-Integración	EV	EV
A46G0000824	Blázquez Fuentes, Alfonso	1	ene	67	I-Integración	Jef-Prov-Telecom	AC-Alicante.
A46G0000825	Ovilo Hermida María del Carmen	1	ene	67	I-Integración	EV	EV
A46G0000826	Martínez Arias, Fermín	1	ene	67	I-Integración	Centro-Telegrafos	LE-Veguellina.
A46G0000827	Mañero Monedo José María	1	ene	67	I-Integración	EV	EV
A46G0000828	Azpeltia Gonzalo, Fernando	1	ene	67	I-Integración	SP	SP
A46G0000829	García Cerdá, Juan	1	ene	67	I-Integración	Jef-Regnal-Telecom	BN-Barcelona.
A46G0000830	Clemente Yagüe, Carmen	1	ene	67	I-Integración	Jef-Regnal-Telecom	ZG-Zaragoza.
A46G0000831	Tola Rivero María Josefa	1	ene	67	I-Integración	Jef-Regnal-Telecom	MA-Málaga.
A46G0000832	Muñoz Roja, Ramón	1	ene	67	I-Integración	Jef-Regnal-Telecom	MD-Madrid.
A46G0000833	Fernández Cobelo Segundo	1	ene	67	I-Integración	EV	EV
A46G0000834	Cabeza Montero Isidro Eduardo	1	ene	67	I-Integración	Jef-Regnal-Telecom	MD-Madrid.
A46G0000835	Navarro Bejarano, Indalecio	1	ene	67	I-Integración	Jef-Regnal-Telecom	MU-Murcia.
A46G0000836	Martin Moreno María de los Dolores	1	ene	67	I-Integración	Jef-Regnal-Telecom	MD-Madrid.
A46G0000837	Potoc Cereceda, María del Pilar	1	ene	67	I-Integración	Jef-Prov-Telecom	HU-Huesca.
A46G0000838	Sánchez de la Mata, María Encarnación	1	ene	67	I-Integración	Jef-Regnal-Telecom	MU-Murcia.
A46G0000839	Moreno Filló, María Pilar	1	ene	67	I-Integración	Jef-Regnal-Telecom	MA-Málaga.
A46G0000840	Alcaide Inchausti, Juana	1	ene	67	I-Integración	Jef-Regnal-Telecom	MD-Madrid.
A46G0000841	García Vázquez, José Leon	1	ene	67	I-Integración	Centro-Telegrafos	MU-Calasparrá.
A46G0000842	Martin Sacristán González, José P.	1	ene	67	I-Integración	Jef-Regnal-Telecom	VL-Valencia.
A46G0000843	García Ballesteros, Nicolás	1	ene	67	I-Integración	Centro-Telegrafos	SA-Vitigudino.
A46G0000844	Ros Sanz, Gloria	1	ene	67	I-Integración	EV	EV
A46G0000845	Mariscal de Gante García Cebadera, Nicasio	1	ene	67	I-Integración	Centro-Telegrafos	JA-Marmolejo.
A46G0000846	Carmona Martínez, María Concepción	1	ene	67	I-Integración	Jef-Regnal-Telecom	VL-Valencia.
A46G0000847	Sanz Herranz, Petra Encarnación	1	ene	67	I-Integración	DG-Correo-Telecom	MD-Madrid.
A46G0000848	Rubio Burnes, Josefa	1	ene	67	I-Integración	DG-Correo-Telecom	MD-Madrid.
A46G0000849	Barcelón Martínez, Gonzalo	1	ene	67	I-Integración	Jef-Regnal-Telecom	VL-Valencia.
A46G0000850	Dávara Blázquez, Francisco Javier	1	ene	67	I-Integración	EV	EV
A46G0000851	Barbera Ramón, José	1	ene	67	I-Integración	Jef-Regnal-Telecom	MD-Madrid.
A46G0000852	Jorge Coll José	1	ene	67	I-Integración	Centro-Telegrafos	VL-Ej Grao.
A46G0000853	Lacalle Escamilla, Julia	1	ene	67	I-Integración	Jef-Regnal-Telecom	VL-Valencia.
A46G0000854	Rizzo Valcarcel, José Luis	1	ene	67	I-Integración	EV	EV
A46G0000855	Vallejo Aguado, Estanislao	1	ene	67	I-Integración	Jef-Regnal-Telecom	MD-Madrid.
A46G0000856	García Caballero, Saturnino	1	ene	67	I-Integración	Jef-Prov-Telecom	AC-Alicante.
A46G0000857	Barrera Ribó Remigio	1	ene	67	I-Integración	Centro-Telegrafos	VL-Agramunt.
A46G0000858	Vázquez Gómez José	1	ene	67	I-Integración	Jef-Regnal-Telecom	ZG-Zaragoza.
A46G0000859	Figueroa Piqueras Manuel	1	ene	67	I-Integración	Jef-Prov-Telecom	AL-Almería.
A46G0000860	García Piza, Pablo	1	ene	67	I-Integración	Jef-Regnal-Telecom	ZG-Zaragoza.
A46G0000861	Arrola Camacho, José María	1	ene	67	I-Integración	Jef-Regnal-Telecom	SE-Sevilla.
A46G0000862	Luceno Guerrero, Angela	1	ene	67	I-Integración	Jef-Regnal-Telecom	MD-Madrid.
A46G0000863	Ibarra Chicote, Ricardo	1	ene	67	I-Integración	Jef-Regnal-Telecom	MD-Madrid.
A46G0000864	Alfonso Nebot, Rosario Mercedes	1	ene	67	I-Integración	Jef-Regnal-Telecom	MD-Madrid.

A46GO000865	Moreno Alvarez, Elena Carmen	1 ene 67	I-Integración	Jef-Prov-Telecom	PO-Vigo.
A46GO000866	García Pérez, Tomás	1 ene 67	I-Integración	Jef-Regnal-Telecom	MD-Madrid.
A46GO000867	Diego Fernández, Isabel de	1 ene 67	I-Integración	Jef-Regnal-Telecom	MD-Madrid.
A46GO000868	Fuente González, María Concepción de la	1 ene 67	I-Integración	Jef-Regnal-Telecom	MD-Madrid.
A46GO000869	Horcada Lizaso, Francisco Javier	1 ene 67	I-Integración	Centro-Telégrafos	NA-Valcarlos.
A46GO000870	Conejo García, María de la Concepción	1 ene 67	I-Integración	Jef-Regnal-Telecom	TF-Tenerife.
A46GO000871	Pascasio Villayandre, José Pedro	1 ene 67	I-Integración	Jef-Regnal-Telecom	MD-Madrid.
A46GO000872	Ustarroz Ortega, Javier	1 ene 67	I-Integración	EV	CA-Cádiz.
A46GO000873	García García Diego	1 ene 67	I-Integración	Jef-Prov-Telecom	ZG-Magallón.
A46GO000874	Peral Beltrán, Isidro	1 ene 67	I-Integración	Centro-Telégrafos	
A46GO000875	Obrador Serra, Patricio	1 ene 67	I-Integración	EV	LR-Puigcerdá.
A46GO000876	Campa Manaut, Buenaventura	1 ene 67	I-Integración	Centro-Telégrafos	LE-León
A46GO000877	Pina Fernández, Fausto	1 ene 67	I-Integración	Jef-Prov-Telecom	MA-Málaga.
A46GO000878	Dominguez Navarrete Ildelfonso	1 ene 67	I-Integración	Jef-Regnal-Telecom	
A46GO000879	López Herrero, Luis	1 ene 67	I-Integración	EV	BN-Barcelona.
A46GO000880	Monmenéu Targa, Enrique	1 ene 67	I-Integración	Centro-Telégrafos	GR-Almuñécar.
A46GO000881	García Castrillo, Manuel	1 ene 67	I-Integración	Centro-Telégrafos	TO-Escalona
A46GO000882	Rodríguez Esteban, Ildelfonso	1 ene 67	I-Integración	Jef-Prov-Telecom	TA-Tarragona.
A46GO000883	Casanova Martínez, Encarnación	1 ene 67	I-Integración	Centro-Telégrafos	LO-Cervera R. A.
A46GO000884	Meiro Redondo, Gerardo	1 ene 67	I-Integración	EV	
A46GO000885	Verástegui Martínez, Federico	1 ene 67	I-Integración	Jef-Regnal-Telecom	MD-Madrid.
A46GO000886	Losada Tous, Eugenio María	1 ene 67	I-Integración	Jef-Prov-Telecom	LE-León.
A46GO000887	Núñez Davila, Miguel	1 ene 67	I-Integración	Jef-Regnal-Telecom	MD-Madrid.
A46GO000888	Moran Nava, María Luz	1 ene 67	I-Integración	Jef-Regnal-Telecom	LE-León.
A46GO000889	Corcuera Hermosilla, Nicolás	1 ene 67	I-Integración	Jef-Regnal-Telecom	MD-Madrid.
A46GO000890	García Rodríguez, Francisco	1 ene 67	I-Integración	Jef-Prov-Telecom	HV-Huelva.
A46GO000891	Tojeiro Piñón, José	1 ene 67	I-Integración	Centro-Telégrafos	VZ-Portugalete.
A46GO000892	Pérez Sanza, Tomás	1 ene 67	I-Integración	EV	
A46GO000893	Herrerías Rodríguez, Julián	1 ene 67	I-Integración	Jef-Regnal-Telecom	TF-Tenerife.
A46GO000894	Diez Cermeño, Julio	1 ene 67	I-Integración	EV	
A46GO000895	Vázquez Pavón, Esther	1 ene 67	I-Integración	EV	
A46GO000896	Añino Santaló, Balbina	1 ene 67	I-Integración	Jef-Regnal-Telecom	SE-Sevilla.
A46GO000897	Terrón Lambea César	1 ene 67	I-Integración	Jef-Regnal-Telecom	BN-Barcelona.
A46GO000898	Alcover Gralla, María Josefa	1 ene 67	I-Integración	Jef-Regnal-Telecom	BN-Barcelona.
A46GO000899	Nardínez López, María del Carmen	1 ene 67	I-Integración	EV	
A46GO000900	Segura Arias, María de las Mercedes	1 ene 67	I-Integración	Jef-Prov-Telecom	CC-Caceres.
A46GO000901	Toja Rivero, María Dolores	1 ene 67	I-Integración	Jef-Prov-Telecom	ZA-Zamora.
A46GO000902	Frades Martín, Ana Juliana	1 ene 67	I-Integración	EV	
A46GO000903	Pérez Blanca, Francisco	1 ene 67	I-Integración	Centro-Telégrafos	BA-Castilblanco.
A46GO000904	Sayas López, Jaime Alberto de	1 ene 67	I-Integración	EV	
A46GO000905	Rodríguez Galindo Gabriel	1 ene 67	I-Integración	EV	
A46GO000906	Huet Pascual, Ana María	1 ene 67	I-Integración	Jef-Regnal-Telecom	BN-Barcelona.
A46GO000907	Arjona Soto, María Concepción	1 ene 67	I-Integración	Jef-Regnal-Telecom	SE-Sevilla.
A46GO000908	Montells Gimeno, José	1 ene 67	I-Integración	EV	
A46GO000909	Sanz Sanz, Luis	1 ene 67	I-Integración	Jef-Prov-Telecom	LU-Lugo.
A46GO000910	Camacho Vasconi María Dolores	1 ene 67	I-Integración	Jef-Prov-Telecom	CO-Córdoba.
A46GO000911	González Monserrat, María del Carmen	1 ene 67	I-Integración	Jef-Prov-Telecom	CA-Ceuta.
A46GO000912	González Monserrat, Francisca	1 ene 67	I-Integración	Jef-Regnal-Telecom	MD-Madrid.
A46GO000913	Izquierdo Rodríguez, Eduardo	1 ene 67	I-Integración	Jef-Regnal-Telecom	TF-Tenerife.
A46GO000914	Frias Hernández, José	1 ene 67	I-Integración	EV	
A46GO000915	Biasco Carreras, José	1 ene 67	I-Integración	Jef-Regnal-Telecom	ZG-Zaragoza.
A46GO000916	Ariñes Avila, Isabel	1 ene 67	I-Integración	DG-Correos-Telecom	MD-Madrid.
A46GO000917	García Esteban, Ana María	1 ene 67	I-Integración	Centro-Telégrafos	HU-Barbastro.
A46GO000918	López Martín, Cirilo	1 ene 67	I-Integración	Jef-Regnal-Telecom	VA-Valladolid.
A46GO000919	Alvarez-Manzaneda Vez, Azela	1 ene 67	I-Integración	Jef-Regnal-Telecom	BN-Barcelona.
A46GO000920	López de Araujo Ortiz, María Angeles	1 ene 67	I-Integración	Jef-Regnal-Telecom	LO-Logroño.
A46GO000921	Rey Fernández Andrés del	1 ene 67	I-Integración	Jef-Regnal-Telecom	VZ-Bilbao.
A46GO000922	Vicente San Martín María Covadonga	1 ene 67	I-Integración	DG-Correos-Telecom	MD-Madrid.
A46GO000923	Benavente Carral, Ubaldo	1 ene 67	I-Integración	Centro-Telégrafos	CC-Navas M.
A46GO000924	Ojea Ruiz, César	1 ene 67	I-Integración	Jef-Prov-Telecom	PO-Vigo.
A46GO000925	Azpeitia Gonzalo, Pedro	1 ene 67	I-Integración	SP	
A46GO000926	Roda Galeote, Jesús	1 ene 67	I-Integración	Jef-Regnal-Telecom	MD-Madrid.
A46GO000927	Franco Borrero, Manuel	1 ene 67	I-Integración	Jef-Regnal-Telecom	SE-Sevilla.
A46GO000928	Rotllán Vves María Luisa Ana O.	1 ene 67	I-Integración	Jef-Regnal-Telecom	GC-Las Palmas.
A46GO000929	Davalillo Ruiz Conrado Guillermo	1 ene 67	I-Integración	Centro-Telégrafos	LO-T Cameros.
A46GO000930	Sala Cardona, José	1 ene 67	I-Integración	Centro-Telégrafos	CO-S Ant. Abad.
A46GO000931	Gimeno Algorta Juan	1 ene 67	I-Integración	Jef-Prov-Telecom	PO-Vigo.
A46GO000932	Tarquis Fariña, Fabián	1 ene 67	I-Integración	Jef-Regnal-Telecom	TF-Tenerife.
A46GO000933	Alemparte Alen, José	1 ene 67	I-Integración	Jef-Prov-Telecom	PO-Vigo.
A46GO000934	Montesinos Blanco, José Luis	1 ene 67	I-Integración	Jef-Regnal-Telecom	CN-Coruña.

Número de Registro de Personal	Apellidos y nombre	Fecha de la resolución			Contenido de la resolución	Servicio en que está destinado	Provincia y localidad
		D.	M.	A.			
A46G000935	Blanco Sagrado, Concepción	1	ene	67	I-Integración	Jef-Regnal-Telecom	MD-Madrid
A46G000936	Segura Arias, Julia	1	ene	67	I-Integración	Jef-Prov-Telecom	CC-Cáceres
A46G000937	Novoa Sanchez, Maria Asunción	1	ene	67	I-Integración	Jef-Regnal-Telecom	MD-Madrid
A46G000938	Valia Vazquez, Alicia	1	ene	67	I-Integración	Jef-Regnal-Telecom	MD-Madrid
A46G000939	Díez Riego, María Josefa	1	ene	67	I-Integración	Jef-Regnal-Telecom	MD-Madrid
A46G000940	Antolin Gil, Gaspar	1	ene	67	I-Integración	EV	
A96G000941	Larraz Pérez, Hilario	1	ene	67	I-Integración	Jef-Prov-Telecom	AC-Alicante
A46G000942	Fernández González, Enrique	1	ene	67	I-Integración	Jef-Prov-Telecom	HU-Huesca
A46G000943	Medina Cortejarena, Josefa	1	ene	67	I-Integración	Jef-Regnal-Telecom	GC-Las Palmas
A46G000944	Martínez Moreno, Rafael	1	ene	67	I-Integración	EV	
A46G000945	García García Juan José	1	ene	67	I-Integración	Jef-Prov-Telecom	HU-Huesca
A46G000946	Alcázar Contreras, María Rosa	1	ene	67	I-Integración	Centro-Telégrafos	MU-Totana
A46G000947	López Rivelles, Pilar	1	ene	67	I-Integración	DG-Correo-Telecom	MD-Madrid
A46G000948	López Rivelles, Pilar	1	ene	67	I-Integración	Jef-Regnal-Telecom	MD-Madrid
A46G000949	Medrano Gracia, Gregorio	1	ene	67	I-Integración	Jef-Regnal-Telecom	MD-Madrid
A46G000950	Carmona Esteban, Rafael	1	ene	67	I-Integración	SP	
A46G000951	Mellado Manzano, Francisco José	1	ene	67	I-Integración	Jef-Regnal-Telecom	GR-Granada
A46G000952	Benito Abad, Constantino	1	ene	67	I-Integración	Jef-Regnal-Telecom	MD-Madrid
A46G000953	Alonso Hernández, Carlos	1	ene	67	I-Integración	Jef-Prov-Telecom	CA-Cádiz
A46G000954	Garcés García, Tomás	1	ene	67	I-Integración	Jef-Regnal-Telecom	MD-Madrid
A46G000955	Pastor Camarena, Manuel	1	ene	67	I-Integración	Centro-Telégrafos	VL-Paterna
A46G000956	Quesada Urda, Juan	1	ene	67	I-Integración	Jef-Regnal-Telecom	MA-Málaga
A46G000957	Ibáñez Barberá, María	1	ene	67	I-Integración	EV	
A46G000958	López Badia, Carmen	1	ene	67	I-Integración	Jef-Regnal-Telecom	TF-Tenerife
A46G000959	Alonso Peña, Antonio	1	ene	67	I-Integración	Centro-Telégrafos	LE-Bembibre
A46G000960	Gaya Escobar, Rosa	1	ene	67	I-Integración	Jef-Regnal-Telecom	VL-Valencia
A46G000961	Torre Alhama, Antonio de la	1	ene	67	I-Integración	SP	
A46G000962	Esteban García, José María	1	ene	67	I-Integración	Jef-Regnal-Telecom	VA-Valladolid
A46G000963	Romero Bernardo, Antonio	1	ene	67	I-Integración	Jef-Prov-Telecom	ZA-Zamora
A46G000964	Villamandos Cabrera, Fernando	1	ene	67	I-Integración	Jef-Prov-Telecom	TF-Tenerife
A46G000965	Amuedo Forcada, Rafael de	1	ene	67	I-Integración	Jef-Prov-Telecom	CA-Ceuta
A46G000966	Reyes Rodríguez, Felipe	1	ene	67	I-Integración	DG-Correo-Telecom	MD-Madrid
A46G000967	Gil Alonso, María Luisa	1	ene	67	I-Integración	Jef-Prov-Telecom	BU-Burgos
A46G000968	Bolinches Bolinches, Juan	1	ene	67	I-Integración	Jef-Regnal-Telecom	VL-Valencia
A46G000969	Casas de los Reyes, Joaquín	1	ene	67	I-Integración	Jef-Regnal-Telecom	CA-Cádiz
A46G000970	Elorriaga Meléndez, María Llanos	1	ene	67	I-Integración	Jef-Regnal-Telecom	MD-Madrid
A46G000971	Martín Santos, Gonzalo	1	ene	67	I-Integración	Jef-Prov-Telecom	PA-Palencia
A46G000972	Pérez Cubedo, Jaime	1	ene	67	I-Integración	SP	
A46G000973	Calvo Coscojuela, María del Carmen	1	ene	67	I-Integración	Jef-Prov-Telecom	GP-S Sebastián
A46G000974	Orozco Cagiao, Julio	1	ene	67	I-Integración	Jef-Regnal-Telecom	CN-Coruña
A46G000975	Vázquez Pavón, Carlos	1	ene	67	I-Integración	EV	
A46G000976	Rodríguez Sánchez, María del Pilar	1	ene	67	I-Integración	Jef-Prov-Telecom	CO-Córdoba
A46G000977	Ramírez de Aguilera Fernández, Manuel	1	ene	67	I-Integración	Jef-Regnal-Telecom	SE-Sevilla
A46G000978	Llanos Felipe, Alfredo	1	ene	67	I-Integración	Centro-Telégrafos	TF-La Laguna
A46G000979	Lezcano Izquierdo, Juan	1	ene	67	I-Integración	Centro-Telégrafos	HV-Cartagena
A46G000980	Luna Romero, Montserrat	1	ene	67	I-Integración	Jef-Regnal-Telecom	VL-Valencia
A46G000981	Cabezas Rivera, Pedro	1	ene	67	I-Integración	EV	
A46G000982	Rubio Giner, Salvador	1	ene	67	I-Integración	Jef-Regnal-Telecom	ML-Murcia
A46G000983	Alonso Alvarez, Nicolás	1	ene	67	I-Integración	Jef-Prov-Telecom	OV-Oviedo
A46G000984	Rodríguez Chacón, Cruz	1	ene	67	I-Integración	Jef-Regnal-Telecom	HV-Huelva
A46G000985	Lacal Almenar, María Teresa	1	ene	67	I-Integración	Jef-Regnal-Telecom	VL-Valencia
A46G000986	Gofri Rodríguez, Manuel	1	ene	67	I-Integración	Centro-Telégrafos	NA-Los Arcos
A46G000987	López Herrero, Tomás	1	ene	67	I-Integración	Centro-Telégrafos	CS-Alcalá Ch
A46G000988	Fernández Moreno, Enrique	1	ene	67	I-Integración	Jef-Regnal-Telecom	CR-Coruña
A46G000989	Cabello Paniagua, Honorato	1	ene	67	I-Integración	Jef-Regnal-Telecom	MD-Madrid
A46G000990	Fernández Moreno, María Concepción	1	ene	67	I-Integración	Jef-Regnal-Telecom	MD-Madrid
A46G000991	Baño Guirao, Antonio	1	ene	67	I-Integración	DG-Correo-Telecom	MD-Madrid
A46G000992	Lázaro Hernández, Guillermo	1	ene	67	I-Integración	Jef-Regnal-Telecom	BN-Barcelona
A46G000993	Rodrigo Llanzon, Vicente	1	ene	67	I-Integración	Jef-Regnal-Telecom	MD-Madrid
A46G000994	Pérez Sánchez, Eliso	1	ene	67	I-Integración	Jef-Prov-Telecom	SA-Salamanca
A46G000995	Lagaz Moyano, Jesús	1	ene	67	I-Integración	Jef-Regnal-Telecom	MA-Málaga
A46G000996	Torres Saavedra, José	1	ene	67	I-Integración	Jef-Regnal-Telecom	MD-Madrid
A46G000997	Jiménez Ramos, Ernesto	1	ene	67	I-Integración	Centro-Telégrafos	GP-Deva
A46G000998	Felipe Buisán, Pilar	1	ene	67	I-Integración	Jef-Regnal-Telecom	VA-Valladolid

A46G000998	Ranea Sánchez, María	1 ene 67	I-Integración	Jef-Regnal-Telecom	MU-Murcia.
A46G000999	Saenz Abad, José	1 ene 67	I-Integración	Jef-Regnal-Telecom	TF-Tenerife
A46G001000	Camacho Martínez, Josefa	1 ene 67	I-Integración	Jef-Prov-Telecom	AC-Alicante.
A46G001001	Ventosa Fernández, Eugenio	1 ene 67	I-Integración	Jef-Regnal-Telecom	MA-Málaga.
A46G001002	Rodríguez Valdivieso, María	1 ene 67	I-Integración	DG-Correo-Telecom	MD-Madrid.
A46G001003	Carretero Milán, Soledad	1 ene 67	I-Integración	Jef-Regnal-Telecom	MD-Madrid.
A46G001004	Soria Castillo, Encarnación	1 ene 67	I-Integración	Jef-Regnal-Telecom	CA-Ceuta.
A46G001005	Cimadevilla Gómez, María Desamparados	1 ene 67	I-Integración	Jef-Regnal-Telecom	MD-Madrid.
A46G001006	Robles Alarcón, Juan	1 ene 67	I-Integración	Jef-Regnal-Telecom	JA-Jaén.
A46G001007	Jurado Quiñones, Angel	1 ene 67	I-Integración	Jef-Regnal-Telecom	GR-Granada.
A46G001008	Becerra Viñas, Teresa	1 ene 67	I-Integración	Jef-Regnal-Telecom	MD-Madrid.
A46G001009	Gamo Hernández, Consuelo	1 ene 67	I-Integración	EV	
A46G001010	Garrido Valverde, Aurora	1 ene 67	I-Integración	Jef-Regnal-Telecom	GR-Granada.
A46G001011	Pérez Corral, Cayetano	1 ene 67	I-Integración	Jef-Regnal-Telecom	AC-Alicante.
A46G001012	Delgado Sánchez de la Orden, Emilia	1 ene 67	I-Integración	Jef-Regnal-Telecom	JA-Jaén.
A46G001013	Cerón Vargas, Gregoria	1 ene 67	I-Integración	Centro-Telegrafos	VL-Pto Sagunto.
A46G001014	Pérez Pérez, Gabriel	1 ene 67	I-Integración	Jef-Regnal-Telecom	AL-Almería.
A46G001015	Ibárcu Apellániz, Margarita	1 ene 67	I-Integración	EV	
A46G001016	Gutiérrez Herranz, Sebastián	1 ene 67	I-Integración	Jef-Regnal-Telecom	MD-Madrid.
A46G001017	Baena Baena, María Dolores	1 ene 67	I-Integración	Jef-Regnal-Telecom	
A46G001018	Rodríguez Martínez-Carrasco, Manuel	1 ene 67	I-Integración	Jef-Regnal-Telecom	CA-Algeciras.
A46G001019	Flores Jiménez, Rosario	1 ene 67	I-Integración	Jef-Regnal-Telecom	MD-Madrid.
A46G001020	Vilfuades Delicado, Crosia	1 ene 67	I-Integración	EV	
A46G001021	Pareja Gómez, Asunción	1 ene 67	I-Integración	EV	
A46G001022	Ibáñez Barberá, Abdulla	1 ene 67	I-Integración	Jef-Regnal-Telecom	TF-Tenerife.
A46G001023	Martínez Alpañés, María del Carmen	1 ene 67	I-Integración	EV	
A46G001024	Lucena Durán, Josefa	1 ene 67	I-Integración	Jef-Regnal-Telecom	AC-Alicante.
A46G001025	García Fernández, Eduardo	1 ene 67	I-Integración	Jef-Regnal-Telecom	MD-Madrid.
A46G001026	García Novo, Eduardo	1 ene 67	I-Integración	Jef-Regnal-Telecom	CA-Ceuta.
A46G001027	Llanos García, Hernán	1 ene 67	I-Integración	Jef-Regnal-Telecom	I.E-León.
A46G001028	Sanz Garcimartin, Tomás	1 ene 67	I-Integración	Jef-Regnal-Telecom	MD-Madrid.
A46G001029	Maza Rodríguez, Julián	1 ene 67	I-Integración	Jef-Regnal-Telecom	MD-Madrid.
A46G001031	Moreno Rubio, Manuel Pascual	1 ene 67	I-Integración	Jef-Regnal-Telecom	
A46G001032	Salado Torrico, Santiago	1 ene 67	I-Integración	EV	
A46G001033	García-Navas Cantos, Josefa E.	1 ene 67	I-Integración	Jef-Regnal-Telecom	MD-Madrid.
A46G001034	Quiros García, Adela	1 ene 67	I-Integración	Jef-Regnal-Telecom	MD-Madrid.
A46G001035	Echarri Ansa, José	1 ene 67	I-Integración	EV	
A46G001036	Crespo Marcos, Gregorio	1 ene 67	I-Integración	Jef-Regnal-Telecom	MD-Madrid.
A46G001037	Valera González, María Teresa	1 ene 67	I-Integración	Jef-Regnal-Telecom	PA-Palencia.
A46G001038	Sozano Sambeat, José	1 ene 67	I-Integración	Jef-Regnal-Telecom	AL-Almería.
A46G001039	Angosto Pinto, Luisa	1 ene 67	I-Integración	Jef-Regnal-Telecom	VI-Valencia.
A46G001040	Ballonga Caverro, María Pilar	1 ene 67	I-Integración	DG-Correo-Telecom	MD-Madrid.
A46G001041	Polo García-Villoslada, María Pilar	1 ene 67	I-Integración	Jef-Regnal-Telecom	BU-Buena.
A46G001042	Campos Jiménez, Agapito	1 ene 67	I-Integración	EV	
A46G001043	Martínez Escudero, José María	1 ene 67	I-Integración	Jef-Regnal-Telecom	BN-Barcelona.
A46G001044	Escobés Solana, María Esther	1 ene 67	I-Integración	Jef-Regnal-Telecom	MD-Madrid.
A46G001045	Fuente Munguía, Jesús	1 ene 67	I-Integración	DG-Correo-Telecom	MD-Madrid.
A46G001046	Martín Cué, Josefa	1 ene 67	I-Integración	EV	
A46G001047	González Herranz, María Sagrario	1 ene 67	I-Integración	DG-Correo-Telecom	MD-Madrid.
A46G001048	González Anadón, Máximo	1 ene 67	I-Integración	Jef-Regnal-Telecom	SG-Segovia.
A46G001049	Pérez Pérez, María Carmen	1 ene 67	I-Integración	EV	
A46G001050	Hernando Fernández, María Cruz	1 ene 67	I-Integración	EV	
A46G001051	López Martínez, José María	1 ene 67	I-Integración	DG-Correo-Telecom	MD-Madrid.
A46G001052	Hernández Monleón, Angel	1 ene 67	I-Integración	EV	
A46G001053	Riaza Garnacho, Angel	1 ene 67	I-Integración	Jef-Regnal-Telecom	MD-Madrid.
A46G001054	Tevar López, Manuela	1 ene 67	I-Integración	EV	
A46G001055	Gutiérrez de Palma, José Félix	1 ene 67	I-Integración	DG-Correo-Telecom	MD-Madrid.
A46G001056	Díaz del Río, Eladio	1 ene 67	I-Integración	DG-Correo-Telecom	MD-Madrid.
A46G001057	Quiros García, Elena	1 ene 67	I-Integración	Jef-Regnal-Telecom	AB-Albacete.
A46G001058	García Alvarez, Rosa	1 ene 67	I-Integración	Jef-Regnal-Telecom	MD-Madrid.
A46G001059	Molera Santos, Aurora	1 ene 67	I-Integración	DG-Correo-Telecom	MD-Madrid.
A46G001060	Cabezas Rivera, Justo Angel	1 ene 67	I-Integración	Jef-Regnal-Telecom	BN-Barcelona.
A46G001061	Yagüe Jiménez, Victoria	1 ene 67	I-Integración	DG-Correo-Telecom	MD-Madrid.
A46G001062	Benito Cano de Santayana, Angela	1 ene 67	I-Integración	EV	
A46G001063	Díez González, Elisa	1 ene 67	I-Integración	EV	
A46G001064	Moreno Gimeno Valentín Luis	1 ene 67	I-Integración	Jef-Regnal-Telecom	OV-Gijón.
A46G001065	Blázquez García, Máximo	1 ene 67	I-Integración	EV	
A46G001066	Gómez Tello, Joaquín	1 ene 67	I-Integración	Centro-Telegrafos	AC-Campello.
A46G001067	Monedero Aparicio, Ervigio	1 ene 67	I-Integración	EV	
A46G001068	Dueñas Cabrera, Manuel	1 ene 67	I-Integración	Centro-Telegrafos	CO-Pozoblanco.
A46G001069	Méndez Meneses, Luis Julián	1 ene 67	I-Integración	Jef-Regnal-Telecom	MD-Madrid.
A46G001070	Martín Moya, Eusebio	1 ene 67	I-Integración	Jef-Regnal-Telecom	BN-Barcelona.

Número de Registro de Personal	Apellidos y nombre	Fecha de la resolución			Contenido de la resolución	Servicio en que está destinado	Provincia y localidad
		D	M	A.			
A46GO001071	Cotín Alvarez, Carmen	1	ene	67	I-Integración	Jef-Regnal-Telecom	SE-Sevilla.
A46GO001072	Berdion Matos, María Angeles	1	ene	67	I-Integración	Centro-Telegrafos	AB-Villarrobledo
A46GO001073	Martínez Guerrero, Angel	1	ene	67	I-Integración	Centro-Telegrafos	VI-Torrente.
A46GO001074	González Alonso, Josefa	1	ene	67	I-Integración	DG-Correo-Telecom	MD-Madrid.
A46GO001075	Peris Morcú, María	1	ene	67	I-Integración	Jef-Regnal-Telecom	VL-Valencia
A46GO001076	Gutiérrez López, Pedro	1	ene	67	I-Integración	Jef-Regnal-Telecom	BN-Barcelona
A46GO001077	Bartolomé Moreno Felisa	1	ene	67	I-Integración	Jef-Regnal-Telecom	MD-Madrid
A46GO001078	García Cremades, Tomás	1	ene	67	I-Integración	EV	
A46GO001079	Bodas Arcauz, Faustino	1	ene	67	I-Integración	Jef-Regnal-Telecom	MD-Madrid
A46GO001080	Hidalgo Manzanares, Manuel	1	ene	67	I-Integración	Jef-Regnal-Telecom	MD-Madrid.
A46GO001081	Soriano Adsuar, Luis José	1	ene	67	I-Integración	Jef-Regnal-Telecom	
A46GO001082	Lafuente López, Ofelia	1	ene	67	I-Integración	EV	
A46GO001083	Real Herráez, María Inés	1	ene	67	I-Integración	Jef-Prov-Telecom	TO-Toledo.
A46GO001084	Rico Rodríguez, Blanca	1	ene	67	I-Integración	EV	
A46GO001085	Pérez Giménez, Manuel	1	ene	67	I-Integración	Centro-Telegrafos	JA-Alcala Real.
A46GO001086	Fuente Munguía, Eliseo	1	ene	67	I-Integración	EV	
A46GO001087	Pérez Junquera, María Candelas	1	ene	67	I-Integración	Jef-Regnal-Telecom	VZ-Bilbao
A46GO001088	Sanz Martínez, Germán	1	ene	67	I-Integración	Centro-Telegrafos	GU-Molina Arag.
A46GO001089	Auñón Seguí, Constancho	1	ene	67	I-Integración	Jef-Prov-Telecom	CU-Cuenca
A46GO001090	Insa Rameta, Paulina	1	ene	67	I-Integración	Jef-Prov-Telecom	AC-Alicante.
A46GO001091	García-Navas Cantos, María Jesús	1	ene	67	I-Integración	DG-Correo-Telecom	MD-Madrid
A46GO001092	Cortés Lloret, Joaquín	1	ene	67	I-Integración	SP	
A46GO001093	González Medina, María Carmen	1	ene	67	I-Integración	Jef-Regnal-Telecom	BA-Badajoz.
A46GO001094	Novoa Manzano, Antonio	1	ene	67	I-Integración	Jef-Regnal-Telecom	MD-Madrid.
A46GO001095	Pardo Cubillas, Ana María	1	ene	67	I-Integración	Jef-Regnal-Telecom	MD-Madrid.
A46GO001096	Capdevila de Guillerma, María Angeles	1	ene	67	I-Integración	DG-Correo-Telecom	MD-Madrid.
A46GO001097	Barranco Biedma, Amalia	1	ene	67	I-Integración	DG-Correo-Telecom	MD-Madrid.
A46GO001098	Seguí García, Angel	1	ene	67	I-Integración	Jef-Prov-Telecom	CU-Cuenca.
A46GO001099	Gómez Giménez, Heliodoro	1	ene	67	I-Integración	Centro-Telegrafos	CR-Puertollano.
A46GO001100	Carreres Machi Torres, Carmen	1	ene	67	I-Integración	EV	
A46GO001101	García García, Orilla	1	ene	67	I-Integración	Jef-Prov-Telecom	OV-Oviedo.
A46GO001102	Alvarez de Toledo Contreras, Jaime	1	ene	67	I-Integración	EV	
A46GO001103	López Díez, Concepción	1	ene	67	I-Integración	EV	
A46GO001104	Martínez Guerrero, Rafael	1	ene	67	I-Integración	EV	
A46GO001105	Eguía Budiño, María	1	ene	67	I-Integración	Jef-Prov-Telecom	PO-Vigo.
A46GO001106	Núñez Vega, Jesús	1	ene	67	I-Integración	EV	
A46GO001107	Asunción Martínez, María Dolores	1	ene	67	I-Integración	Jef-Regnal-Telecom	MD-Madrid.
A46GO001108	García Resulta, Julia	1	ene	67	I-Integración	Jef-Regnal-Telecom	MD-Madrid.
A46GO001109	López de Lama, María Mercedes	1	ene	67	I-Integración	Jef-Regnal-Telecom	VL-Valencia.
A46GO001110	Ortega Quintano, Luis	1	ene	67	I-Integración	Jef-Regnal-Telecom	MD-Madrid.
A46GO001111	Felipe Sanjuán María Carmen	1	ene	67	I-Integración	Jef-Regnal-Telecom	VZ-Bilbao
A46GO001112	Mondria Gausi, María	1	ene	67	I-Integración	Jef-Regnal-Telecom	BN-Barcelona.
A46GO001113	Jiménez Usen, Antonio	1	ene	67	I-Integración	Jef-Prov-Telecom	JA-Jaén.
A46GO001114	Villaseca Hernández, Nicolás	1	ene	67	I-Integración	Jef-Regnal-Telecom	MD-Madrid.
A46GO001115	Morales Aguilar, Victorina	1	ene	67	I-Integración	Jef-Regnal-Telecom	VL-Valencia
A46GO001116	Piñuela Pifuela, María Luisa	1	ene	67	I-Integración	Centro-Telegrafos	MD-Villalba C.
A46GO001117	Gutiérrez Rincón, María del Carmen	1	ene	67	I-Integración	DG-Correo-Telecom	MD-Madrid.
A46GO001118	Adin Jaunsarás, Carlos	1	ene	67	I-Integración	EV	
A46GO001119	Jordán Santos, María Josefa	1	ene	67	I-Integración	DG-Correo-Telecom	MD-Madrid.
A46GO001120	Cacho Alcáide, María del Pilar	1	ene	67	I-Integración	DG-Correo-Telecom	MD-Madrid.
A46GO001121	Alvarez López, Orlando	1	ene	67	I-Integración	Jef-Prov-Telecom	LE-León.
A46GO001122	Martínez García, Domingo	1	ene	67	I-Integración	Jef-Prov-Telecom	OV-Oviedo.
A46GO001123	Plasencia Díez, Felipe Benicio Luciano	1	ene	67	I-Integración	Centro-Telegrafos	MD-Navacerrero.
A46GO001124	Sainz Alonso, Clemente José	1	ene	67	I-Integración	Centro-Telegrafos	LE-Brievista.
A46GO001125	Pérez Grane, Amador	1	ene	67	I-Integración	Jef-Prov-Telecom	LO-Logroño
A46GO001126	Míguez Sousa, José	1	ene	67	I-Integración	Jef-Prov-Telecom	OR-Orense.
A46GO001127	Escalada Sánchez, Elena	1	ene	67	I-Integración	EV	
A46GO001128	Guillot Ferrández, Marina	1	ene	67	I-Integración	EV	
A46GO001129	Gómez Muñoz, Deogradas	1	ene	67	I-Integración	Jef-Prov-Telecom	AC-Alicante.
A46GO001130	Cardona Pescador, José	1	ene	67	I-Integración	EV	
A46GO001131	Sánchez Carranza, Vicente	1	ene	67	I-Integración	EV	
A46GO001132	Conesa Melero, María Concepción	1	ene	67	I-Integración	Jef-Prov-Telecom	MU-Cartagena.
A46GO001133	Noguera Rodríguez, Leocadia	1	ene	67	I-Integración	DG-Correo-Telecom	MD-Madrid.
A46GO001134	Jurado Amor, María Purificación	1	ene	67	I-Integración	Jef-Regnal-Telecom	BA-Badajoz.

A46GO001135	Bonet Azorin, Carmen	1 ene 67	I-Integración	DG-Correos-Telecom	MD-Madrid
A46GO001136	Lobo Martín, Pablo	1 ene 67	I-Integración	Jef-Regnal-Telecom	MD-Madrid
A46GO001137	Firvida Hernández, Mercedes	1 ene 67	I-Integración	EV	
A46GO001138	Maestre de la Barrera, Narcisa	1 ene 67	I-Integración	Jef-Regnal-Telecom	MD-Madrid
A46GO001139	Delgado Dorrego, Teodora	1 ene 67	I-Integración	EV	
A46GO001140	Martín Carrasco, Josefa	1 ene 67	I-Integración	Jef-Regnal-Telecom	MA-Málaga
A46GO001141	Gutiérrez Castro, Mercedes	1 ene 67	I-Integración	Jef-Prov-Telecom	CA-Cádiz
A46GO001142	Sainz Ortigosa, Faustino	1 ene 67	I-Integración	EV	
A46GO001143	Serrano Vaquero, Angel	1 ene 67	I-Integración	Centro-Telégrafos	TO-Villacañas
A46GO001144	Sobrimo Requena, Miguel Florencio	1 ene 67	I-Integración	Centro-Telégrafos	CR-Socuellamos
A46GO001145	Tortuero Pelechano, Angela	1 ene 67	I-Integración	EV	
A46GO001146	Ramírez de la Cruz, Antonio	1 ene 67	I-Integración	Jef-Regnal-Telecom	BA-Badajoz
A46GO001147	Pérez de Tudela Eusebio, Angela	1 ene 67	I-Integración	Centro-Telégrafos	CR-Daimiel
A46GO001148	Navarro Domínguez, Isabel	1 ene 67	I-Integración	EV	
A46GO001149	Hernández Oterino, Carmen	1 ene 67	I-Integración	Jef-Prov-Telecom	OV-Oviedo
A46GO001150	Pedro Bahón, Donato de	1 ene 67	I-Integración	Centro-Telégrafos	GU-Sigüenza
A46GO001151	Morales Calvo, Dolores	1 ene 67	I-Integración	Jef-Regnal-Telecom	BN-Barcelona
A46GO001152	Sevillano Martín, Emilia	1 ene 67	I-Integración	EV	
A46GO001153	Alegre Manzanera, Joaquín	1 ene 67	I-Integración	Jef-Regnal-Telecom	VL-Valencia
A46GO001154	Abad Martínez, Joaquín	1 ene 67	I-Integración	Jef-Regnal-Telecom	VL-Valencia
A46GO001155	Ruiz Matellano, Catalina Concepción	1 ene 67	I-Integración	Jef-Regnal-Telecom	MD-Madrid
A46GO001156	Alvarez Gómez, Egidio	1 ene 67	I-Integración	Jef-Regnal-Telecom	MD-Madrid
A46GO001157	Prada García, Salvadora	1 ene 67	I-Integración	Centro-Telégrafos	LE-Astorga
A46GO001158	Hernández Cabeza-Ollas, Amelia Maria Con- cepción	1 ene 67	I-Integración	Centro-Telégrafos	TO-Mora
A46GO001159	López Illanes, Manuel	1 ene 67	I-Integración	Jef-Regnal-Telecom	CN-Coruña
A46GO001160	Martín García, Pelayo	1 ene 67	I-Integración	Jef-Prov-Telecom	CR-Ciudad Real
A46GO001161	Sotes Orella, Maria Elena	1 ene 67	I-Integración	Jef-Prov-Telecom	NA-Pamplona
A46GO001162	Ribeiro Naval, Dolores	1 ene 67	I-Integración	Jef-Prov-Telecom	PO-Pontevedra
A46GO001163	Gutiérrez García, Fortunata	1 ene 67	I-Integración	Jef-Regnal-Telecom	MD-Madrid
A46GO001164	Martínez Rivera, Luisa	1 ene 67	I-Integración	DG-Correos-Telecom	MD-Madrid
A46GO001165	Roldán Bermejo, José Miguel	1 ene 67	I-Integración	DG-Correos-Telecom	MD-Madrid
A46GO001166	Viana Irazo, Dámasa	1 ene 67	I-Integración	Jef-Regnal-Telecom	MD-Madrid
A46GO001167	González Villalba, Quinida	1 ene 67	I-Integración	Jef-Prov-Telecom	AA-Vitoria
A46GO001168	Chamarro Giménez, Angeles	1 ene 67	I-Integración	DG-Correos-Telecomunic	MD-Madrid
A46GO001169	Herranz Ceballos, Abilia	1 ene 67	I-Integración	DG-Correos-Telecomunic	MD-Madrid
A46GO001170	Gallego Campos, Petronilo Fernando	1 ene 67	I-Integración	Jef-Regnal-Telecom	MD-Madrid
A46GO001171	Ramos Ronderos, Octavio	1 ene 67	I-Integración	Jef-Regnal-Telecom	MD-Madrid
A46GO001172	Crespillo Escalona, Juan	1 ene 67	I-Integración	Jef-Regnal-Telecom	MA-Málaga
A46GO001173	Francés Cañizares, Tomás	1 ene 67	I-Integración	Jef-Prov-Telecom	NA-Pamplona
A46GO001174	Seguí García, Fermína	1 ene 67	I-Integración	Centro-Telégrafos	CU Cañere
A46GO001175	Alvarez Martínez, Josefa	1 ene 67	I-Integración	Jef-Regnal-Telecom	MD-Madrid
A46GO001176	Gómez García, Modesto	1 ene 67	I-Integración	Jef-Regnal-Telecom	VA-Valladolid
A46GO001177	Pérez Conte, Dionisio	1 ene 67	I-Integración	EV	
A46GO001178	Torres Górriz, José	1 ene 67	I-Integración	EV	
A46GO001179	Trascasa García, Julián	1 ene 67	I-Integración	Centro-Telégrafos	BU-Miranda E.
A46GO001180	Samper Cámara, José	1 ene 67	I-Integración	Jef-Prov-Telecom	AC-Alicante
A46GO001181	Herrero Encinas, María Tomasa	1 ene 67	I-Integración	Jef-Prov-Telecom	SA-Salamanca
A46GO001182	López Medina, José Manuel	1 ene 67	I-Integración	Jef-Regnal-Telecom	GR-Granada
A46GO001183	Rizquez Cabello, Francisco	1 ene 67	I-Integración	Jef-Regnal-Telecom	MD-Madrid
A46GO001184	Miranda Lagüens, Salvador	1 ene 67	I-Integración	EV	
A46GO001185	Hernández Martínez, Manuel	1 ene 67	I-Integración	Jef-Regnal-Telecom	VL-Valencia
A46GO001186	Córdoba Casero, Juan	1 ene 67	I-Integración	Jef-Regnal-Telecom	CN-Coruña
A46GO001187	Torre Villanueva Juan Antonio de la	1 ene 67	I-Integración	Jef-Regnal-Telecom	JA-Jaén
A46GO001188	Castuera Osuna Rafael	1 ene 67	I-Integración	Jef-Prov-Telecom	CO-Córdoba
A46GO001189	Rocamora Nuño, Juana Isabel	1 ene 67	I-Integración	DG-Correos-Telecom	MD-Madrid
A46GO001190	Ferrer López, Luis	1 ene 67	I-Integración	Jef-Regnal-Telecom	MD-Madrid
A46GO001191	Burgos García, Félix	1 ene 67	I-Integración	Jef-Prov-Telecom	BU-Burgos
A46GO001192	Muñoz Camino, Luis	1 ene 67	I-Integración	EV	
A46GO001193	Rego López, Félix	1 ene 67	I-Integración	EV	
A46GO001194	Irigoyen Oroz, Práxedes	1 ene 67	I-Integración	Centro-Telégrafos	GP-Eibar
A46GO001195	Moliner Moreno, Maria Esperanza	1 ene 67	I-Integración	EV	
A46GO001196	Vila Calabuig Miguel	1 ene 67	I-Integración	Jef-Regnal-Telecom	VL-Valencia
A46GO001197	Arqueros Sánchez, Isabel	1 ene 67	I-Integración	Jef-Regnal-Telecom	BA-Badajoz
A46GO001198	Balsera Ortego, Antonio	1 ene 67	I-Integración	Jef-Regnal-Telecom	MD-Madrid
A46GO001199	Rico Jiménez, Rafael	1 ene 67	I-Integración	Jef-Prov-Telecom	CO-Córdoba
A46GO001200	Paneque Silva, Juan	1 ene 67	I-Integración	SP	
A46GO001201	Menéndez Rosalido, Flora	1 ene 67	I-Integración	Jef-Prov-Telecom	SO-Soria
A46GO001202	Rodríguez Espinosa, Esperanza	1 ene 67	I-Integración	Esc-Ofcal-Telecom	MD-Madrid
A46GO001203	Antuñano Rodríguez, Maria Carmen	1 ene 67	I-Integración	Jef-Regnal-Telecom	MD-Madrid
A46GO001204	Portillo García, Isabel	1 ene 67	I-Integración	Jef-Prov-Telecom	CA-Cádiz

Número de Registro de Personal	Apellidos y nombre	Fecha de resolución			Contenido de la resolución	Servicio en que está destinado	Provincia y localidad
		D.	M.	A.			
A46G0001206	Fernández Miró, Antonio	1	ene	67	I-Integración	Jef-Prov-Telecom	TA-Tarragona.
A46G0001206	Cejudo Valdelomar, Carmen Dolores	1	ene	67	I-Integración	DG-Correos-Telecom	MD-Madrid.
A46G0001207	Puentes Casado, Miguel	1	ene	67	I-Integración	Centro-Telegrafos	CO-Priego C.
A46G0001208	Cruz García, Pilar	1	ene	67	I-Integración	Jef-Regnal-Telecom	MD-Madrid.
A46G0001208	Martínez Matilla Florián	1	ene	67	I-Integración	DG-Correos-Telecom	MD-Madrid.
A46G0001210	Alonso Cristóbal, Francisco	1	ene	67	I-Integración	EV	
A46G0001211	Bautista Sánchez-Moncayo, Eusebio	1	ene	67	I-Integración	EV	
A46G0001212	Gómez Lozana, María Rosario	1	ene	67	I-Integración	Jef-Prov-Telecom	OV-Gijón.
A46G0001213	Rivera Acosta, José Félix	1	ene	67	I-Integración	Centro-Telegrafos	MD-Getafe.
A46G0001214	Alvarez Fernández José	1	ene	67	I-Integración	Jef-Regnal-Telecom	MD-Madrid.
A46G0001215	Rupérez Velázquez, María Dolores	1	ene	67	I-Integración	Jef-Regnal-Telecom	MD-Madrid.
A46G0001216	Díaz Armengol, Luis	1	ene	67	I-Integración	Jef-Regnal-Telecom	MD-Madrid.
A46G0001217	González Pizana, María Nieves	1	ene	67	I-Integración	Jef-Regnal-Telecom	SG-Segovia
A46G0001218	Rojas Gutiérrez, María Concepción	1	ene	67	I-Integración	Jef-Regnal-Telecom	MD-Madrid
A46G0001219	Merino Mateo Cesáreo	1	ene	67	I-Integración	Jef-Regnal-Telecom	BN-Barcelona.
A46G0001220	Ortiz Berianga, Eusebio	1	ene	67	I-Integración	Centro-Telegrafos	CR-Membrilla.
A46G0001221	Maestre de la Barrera, José C	1	ene	67	I-Integración	Jef-Regnal-Telecom	MD-Madrid
A46G0001222	Bernabéu Torres, José María Nieves	1	ene	67	I-Integración	Jef-Regnal-Telecom	MD-Madrid
A46G0001223	Tomé Díez, Julia María Luisa	1	ene	67	I-Integración	Jef-Regnal-Telecom	VL-Valencia
A46G0001224	Hernández Hernández, María	1	ene	67	I-Integración	Jef-Regnal-Telecom	GP-S Sebastián.
A46G0001225	Abadía Alvarez, María Josefa	1	ene	67	I-Integración	Jef-Regnal-Telecom	VA-Valladolid.
A46G0001226	Ramos Domínguez, José	1	ene	67	I-Integración	Jef-Regnal-Telecom	MD-Madrid
A46G0001227	Mingot Benesú, Guillermo	1	ene	67	I-Integración	Jef-Regnal-Telecom	MD-Madrid.
A46G0001228	Montero de Cozar Montero, Cristóbal	1	ene	67	I-Integración	Jef-Regnal-Telecom	BL-Palma M.
A46G0001229	Abellaner Aznar, Tomasa	1	ene	67	I-Integración	Jef-Regnal-Telecom	MD-Madrid.
A46G0001230	Aguilera Ramírez de Aguilera, Antonio	1	ene	67	I-Integración	Jef-Regnal-Telecom	ZR-Zaragoza.
A46G0001231	Rodríguez Cruz, Julia	1	ene	67	I-Integración	DG-Correos-Telecom	MD-Madrid.
A46G0001232	Jorqui García, María Aurora	1	ene	67	I-Integración	DG-Correos-Telecom	MD-Madrid.
A46G0001233	Heras Regidor, María Eusebia	1	ene	67	I-Integración	DG-Correos-Telecom	MD-Madrid.
A46G0001234	Cardiel Aparicio, Rosalía	1	ene	67	I-Integración	Jef-Regnal-Telecom	VA-Valladolid.
A46G0001235	Hernández Gómez, María Teresa	1	ene	67	I-Integración	Centro-Telegrafos	CU-Tarancón.
A46G0001236	Casado Rodríguez, Angela	1	ene	67	I-Integración	EV	
A46G0001237	Pamblanco Ayela, Sofía	1	ene	67	I-Integración	EV	
A46G0001238	Subrá Esain, Amelia	1	ene	67	I-Integración	Jef-Regnal-Telecom	MD-Madrid.
A46G0001239	Luna Pereda, Manuel	1	ene	67	I-Integración	EV	
A46G0001240	Martí Martínez-Dumas, Ana María	1	ene	67	I-Integración	EV	
A46G0001241	Gutiérrez-Rave Pérez, María Dolores	1	ene	67	I-Integración	Jef-Regnal-Telecom	VL-Valencia.
A46G0001242	Ruiz Serrano, Casimiro	1	ene	67	I-Integración	DG-Correos-Telecom	MD-Madrid.
A46G0001243	Prada Dueñas, María Trinidad	1	ene	67	I-Integración	Centro-Telegrafos	ZA-Puebla S.
A46G0001244	Benito García, Gloria de	1	ene	67	I-Integración	Jef-Regnal-Telecom	MD-Madrid.
A46G0001245	Hernández Pérez, Angela	1	ene	67	I-Integración	Jef-Regnal-Telecom	MD-Madrid.
A46G0001246	Rubio Giner, Miguel	1	ene	67	I-Integración	Centro-Telegrafos	TF-S Andrés y S.
A46G0001247	Monso Tilve, Elisa	1	ene	67	I-Integración	EV	
A46G0001248	Fradua Amparán, María Begoña	1	ene	67	I-Integración	Centro-Telegrafos	CR-Socuellamos.
A46G0001249	Zaballos Mateos, Angel	1	ene	67	I-Integración	Jef-Regnal-Telecom	VZ-Bilbao.
A46G0001250	Alvarez García, Alfredo	1	ene	67	I-Integración	Centro-Telegrafos	SA-Cantalapiedra.
A46G0001251	López Domínguez, Isaac	1	ene	67	I-Integración	Jef-Regnal-Telecom	BA-Badajoz
A46G0001252	Bartoli Argumosa, Juan Antonio	1	ene	67	I-Integración	Centro-Telegrafos	BN-Molins Rey.
A46G0001253	Moneo Fernández, María Angeles	1	ene	67	I-Integración	Jef-Regnal-Telecom	ST-Santander.
A46G0001254	Rebollar Rivera, Carmelo	1	ene	67	I-Integración	Jef-Regnal-Telecom	MD-Madrid.
A46G0001255	Maján Hernandez, Juan Francisco	1	ene	67	I-Integración	EV	
A46G0001256	Rodríguez García, Isabel	1	ene	67	I-Integración	Jef-Regnal-Telecom	AC-Alicante
A46G0001257	Ambrosia Martín, Crispulo	1	ene	67	I-Integración	Centro-Telegrafos	CO-Priego
A46G0001258	Massoni Jesus, María de las Angustias	1	ene	67	I-Integración	EV	
A46G0001259	Alonso Conde, Avelino	1	ene	67	I-Integración	Centro-Telegrafos	HV-Ayamonte.
A46G0001260	Blasco Martínez, Arturo	1	ene	67	I-Integración	Centro-Telegrafos	BU-Villarcayo.
A46G0001261	Pliego Fernández, Luis	1	ene	67	I-Integración	EV	
A46G0001262	Correa Tárrega, Josefa	1	ene	67	I-Integración	Centro-Telegrafos	OV-S Esteban P.
A46G0001263	Roselló Tendero, Francisco	1	ene	67	I-Integración	Jef-Regnal-Telecom	BA-Badajoz
A46G0001264	Díaz Iglesias, María	1	ene	67	I-Integración	EV	
A46G0001265	Muñoz Navarro, María Pilar Purificación	1	ene	67	I-Integración	Jef-Regnal-Telecom	MD-Madrid.
A46G0001266	Gómez Fernández, Josefa del Pilar	1	ene	67	I-Integración	Jef-Regnal-Telecom	MD-Madrid.
A46G0001267	Gómez Bonito, Juan	1	ene	67	I-Integración	Jef-Regnal-Telecom	GP-S Sebastián.
A46G0001268	Pinto Fernández, Carlos	1	ene	67	I-Integración	Centro-Telegrafos	SE-Lebrija.
		1	ene	67	I-Integración	Jef-Regnal-Telecom	MD-Madrid.

Número de Registro de Personal	Apellidos y nombre	Fecha de la resolución			Contenido de la resolución	Servicio en que está destinado	Provincia y localidad
		D	M	A			
A46G000340	García Pazo, Eduardo	1	ene	67	I-Integración	Centro-Telégrafos	CN-Santiago.
A46G000341	Bernal Fernández, María Salomé	1	ene	67	I-Integración	Jef-Regnal-Telecom	MD-Madrid
A46G000342	García Algorta, Soledad	1	ene	67	I-Integración	Jef-Regnal-Telecom	BA-Badajoz
A46G000343	Vegas Martín, Esther Magdalena	1	ene	67	I-Integración	Jef-Prov-Telecom	SA-Salamanca
A46G000344	Nedeo Alegria, Rafael	1	ene	67	I-Integración	Jef-Regnal-Telecom	MD-Madrid
A46G000345	Jiménez González, Francisco	1	ene	67	I-Integración	EV	
A46G000346	Asunción Martínez, María Desamparados	1	ene	67	I-Integración	Jef-Regnal-Telecom	VL-Valencia
A46G000347	Irija Ibáñez, Juan José	1	ene	67	I-Integración	Centro-Telégrafos	LO-Fuenmayor.
A46G000348	Correa Lomas, María del Pilar	1	ene	67	I-Integración	Jef-Regnal-Telecom	MD-Madrid
A46G000349	Valín Rey, Andrés	1	ene	67	I-Integración	Jef-Prov-Telecom	LU-Lugo
A46G000350	Mauriz Castañeras, Enrique	1	ene	67	I-Integración	Centro-Telégrafos	LE-Vca Bierzo.
A46G000351	Santos Rodríguez, José	1	ene	67	I-Integración	Jef-Regnal-Telecom	GC-Las Palmas.
A46G000352	Muñiz González, Eduarda	1	ene	67	I-Integración	Jef-Prov-Telecom	HV-Huelva
A46G000353	Jiménez Sáez, José	1	ene	67	I-Integración	Centro-Telégrafos	GR-Motril.
A46G000354	Burguete San Martín, Enrique	1	ene	67	I-Integración	SP	
A46G000355	García Vázquez, Avelino Antonio	1	ene	67	I-Integración	Jef-Prov-Telecom	AL-Almería.
A46G000356	García Hernández, María Carmen	1	ene	67	I-Integración	Jef-Prov-Telecom	CA-Algeciras.
A46G000357	Antón Sanz, Carmen	1	ene	67	I-Integración	Jef-Regnal-Telecom	MD-Madrid
A46G000358	Argachal Suárez, María Luisa	1	ene	67	I-Integración	Jef-Regnal-Telecom	ZG-Zaragoza.
A46G000359	Monge Elena, María Concepción	1	ene	67	I-Integración	Jef-Prov-Telecom	SA-Salamanca
A46G000360	Casado Royuela, Daniel	1	ene	67	I-Integración	Jef-Prov-Telecom	BU-Burgos
A46G000361	Bajo García, Luis	1	ene	67	I-Integración	DG-Correo-Telecom	MD-Madrid
A46G000362	Coll Vidal, Antonia	1	ene	67	I-Integración	Jef-Regnal-Telecom	BI-Palma Mca.
A46G000363	Granado Ruiz, Martín	1	ene	67	I-Integración	Jef-Regnal-Telecom	MA-Málaga
A46G000364	Oñate López, Santiago	1	ene	67	I-Integración	Jef-Regnal-Telecom	MD-Madrid
A46G000365	Martínez de la Riva, Manuel	1	ene	67	I-Integración	Jef-Prov-Telecom	ST-Santander.
A46G000366	Gayoso Díaz, Santiago	1	ene	67	I-Integración	DG-Correo-Telecom	MD-Madrid
A46G000367	Ruiz de Castroviejo Serrano, Vicente	1	ene	67	I-Integración	Jef-Regnal-Telecom	MD-Madrid
A46G000368	Pascual García, Desamparados	1	ene	67	I-Integración	Jef-Prov-Telecom	CS-Castellón.
A46G000369	Gil Vaquero, Agustín	1	ene	67	I-Integración	EV	
A46G000370	Gil Andión, María Carmen	1	ene	67	I-Integración	Jef-Regnal-Telecom	MD-Madrid.
A46G000371	Molina Nieto, Manuela	1	ene	67	I-Integración	Jef-Regnal-Telecom	MA-Málaga.
A46G000372	García-Valladolid Martínez, María Gloria	1	ene	67	I-Integración	Jef-Prov-Telecom	CA-Ceuta.
A46G000373	Ferrer Martínez, María Teresa	1	ene	67	I-Integración	Jef-Prov-Telecom	AL-Almería.
A46G000374	Triviño García, María Angeles	1	ene	67	I-Integración	Jef-Regnal-Telecom	MD-Madrid
A46G000375	Gallego Ramírez, Catalina	1	ene	67	I-Integración	Jef-Regnal-Telecom	MA-Málaga.
A46G000376	Toledo Medina, Rafael	1	ene	67	I-Integración	Jef-Regnal-Telecom	MA-Málaga.
A46G000377	Gil García, Victoria	1	ene	67	I-Integración	Jef-Regnal-Telecom	MA-Málaga.
A46G000378	Gómez Tremiño, Juan	1	ene	67	I-Integración	Jef-Regnal-Telecom	MA-Málaga.
A46G000379	García Novo, José	1	ene	67	I-Integración	DG-Correo-Telecom	MD-Madrid
A46G000380	Rubio Jiménez, Francisco	1	ene	67	I-Integración	Jef-Regnal-Telecom	BN-Barcelona.
A46G000381	Ramírez González, Francisco	1	ene	67	I-Integración	Jef-Regnal-Telecom	MD-Madrid
A46G000382	Herederó Esteban, Angel	1	ene	67	I-Integración	Jef-Regnal-Telecom	BL-Palma Mca.
A46G000383	Gijón Carretero, Miguel	1	ene	67	I-Integración	EV	
A46G000384	López Rodríguez, Francisco	1	ene	67	I-Integración	Jef-Regnal-Telecom	MD-Madrid
A46G000385	Meneses Yébenes, Angel José	1	ene	67	I-Integración	DG-Correo-Telecom	MD-Madrid
A46G000386	Peña Martín-Maestro, Isidro de la	1	ene	67	I-Integración	Jef-Regnal-Telecom	MD-Madrid
A46G000387	Hernández Pantoja, Manuel	1	ene	67	I-Integración	DG-Correo-Telecom	MD-Madrid
A46G000388	Benito Gil, Lorenzo	1	ene	67	I-Integración	DG-Correo-Telecom	MD-Madrid
A46G000390	Yuste Sebastián, Luis	1	ene	67	I-Integración	Jef-Regnal-Telecom	MD-Madrid
A46G000391	Hernández Peinado, Juan	1	ene	67	I-Integración	Jef-Regnal-Telecom	MD-Madrid
A46G000392	Arrlero del Pino, Gabriel	1	ene	67	I-Integración	DG-Correo-Telecom	MD-Madrid
A46G000393	Casanova Montes, Aurelio	1	ene	67	I-Integración	Jef-Regnal-Telecom	VL-Valencia.
A46G000394	Lázaro Muñoz, José	1	ene	67	I-Integración	DG-Correo-Telecom	MD-Madrid.
A46G000395	Ruiz Pacheco, Cipriano	1	ene	67	I-Integración	Jef-Regnal-Telecom	MA-Málaga.
A46G000396	Fernández Ugena, Antonio	1	ene	67	I-Integración	EV	
A46G000397	Celis Herencia, Agustín	1	ene	67	I-Integración	EV	
A46G000398	Rubio Sánchez, Luz	1	ene	67	I-Integración	EV	
A46G000399	Abascal Sainz de la Maza, Víctor	1	ene	67	I-Integración	Jef-Prov-Telecom	ST-Santander
A46G000400	Campaña Zambrano, Miguel	1	ene	67	I-Integración	Jef-Regnal-Telecom	MA-Málaga.
A46G000401	Morena Pascual, Emilio de la	1	ene	67	I-Integración	Jef-Regnal-Telecom	MD-Madrid.
A46G000402	Mari Fatou, Ana María	1	ene	67	I-Integración	EV	
A46G000403	Martínez Rodríguez, José Alberto	1	ene	67	I-Integración	Jef-Regnal-Telecom	TF-Tenerife.

A46GO001404	Izquierdo López, Alberto	1 ene 67	I-Integración	EV	
A46GO001405	González Quintana, María Pilar	1 ene 67	I-Integración	Jef-Prov-Telecom	CO-Córdoba.
A46GO001406	Alvarez Martínez, Rafael	1 ene 67	I-Integración	EV	
A46GO001407	Casado Escobar, Diego	1 ene 67	I-Integración	FV	
A46GO001408	Martin Jimeno, Luis	1 ene 67	I-Integración	SP	
A46GO001409	Castilla Mesa, Sebastián	1 ene 67	I-Integración	Jef-Regnal-Telecom	TF-Tenerife
A46GO001410	Sánchez Zaragoza, Luis	1 ene 67	I-Integración	FV	
A46GO001411	Megias Naválón, Pascual	1 ene 67	I-Integración	Jef-Regnal-Telecom	VI-Valencia.
A46GO001412	Riesco López, Melchora Josefa	1 ene 67	I-Integración	Jef-Regnal-Telecom	BN-Barcelona.
A46GO001413	Tinoco Vilchez, Enrique	1 ene 67	I-Integración	SP	
A46GO001414	Torres Gonzalez, Aquilino Melquiades	1 ene 67	I-Integración	Jef-Prov-Telecom	CA-Cádiz.
A46GO001415	Rodríguez Rodríguez, Manuel	1 ene 67	I-Integración	EV	
A46GO001416	Morales Aguilar, María Luisa	1 ene 67	I-Integración	Centro-Telegrafos	VL-Onteniente.
A46GO001417	Cañal Duque, José Manuel	1 ene 67	I-Integración	Jef-Prov-Telecom	OV-Oviedo.
A46GO001418	Toñé Bravo, Ceferino	1 ene 67	I-Integración	Centro-Telegrafos	LO-Sto Domingo.
A46GO001419	Torres Fernández, Juana	1 ene 67	I-Integración	EV	
A46GO001420	Santiago Fernández, Policarpo	1 ene 67	I-Integración	Jef-Regnal-Telecom	VA-Valladolid.
A46GO001421	Martínez García, Dolores	1 ene 67	I-Integración	Centro-Telegrafos	NA-Tafalla.
A46GO001422	López Gómez, Angeles	1 ene 67	I-Integración	Jef-Prov-Telecom	TO-Toledo.
A46GO001423	Morales Martimón, José Antonio	1 ene 67	I-Integración	SP	
A46GO001424	Vicente Carreras, Arturo	1 ene 67	I-Integración	EV	
A46GO001425	Jimeno González, Carlos	1 ene 67	I-Integración	EV	
A46GO001426	Almagro López, Francisco	1 ene 67	I-Integración	SP	
A46GO001427	Cámará Guerrero, Ignacio de la	1 ene 67	I-Integración	Jef-Prov-Telecom	VZ-Bilbao.
A46GO001428	Rueda García, José	1 ene 67	I-Integración	SP	
A46GO001429	Carnero Villanueva, Fidencio	1 ene 67	I-Integración	Jef-Prov-Telecom	PA-Palencia.
A46GO001430	Alvarez García-Becerra, Alfonso	1 ene 67	I-Integración	Jef-Regnal-Telecom	MD-Madrid.
A46GO001431	Toro del Río, Alejandro	1 ene 67	I-Integración	DG-Correos-Telecom	MD-Madrid.
A46GO001432	Blasco Goñazlo, Félix	1 ene 67	I-Integración	Centro-Telegrafos	ZG-Tarazona.
A46GO001433	Boronat Inglés, Montserrat	1 ene 67	I-Integración	Jef-Prov-Telecom	TA-Tarragona.
A46GO001434	Soto Espinosa, Rafael Miguel	1 ene 67	I-Integración	Centro-Telegrafos	MA-Marbella.
A46GO001435	Torreillas Torrecillas, Jacinto	1 ene 67	I-Integración	Jef-Regnal-Telecom	VL-Valencia.
A46GO001436	Perdices Hervás, Pedro	1 ene 67	I-Integración	Centro-Telegrafos	LR-Viella.
A46GO001437	Villa Alejandro, Amando	1 ene 67	I-Integración	Centro-Telegrafos	PA-Frechilla.
A46GO001438	Palop Arnau, Manuel	1 ene 67	I-Integración	Centro-Telegrafos	VL-Canals.
A46GO001439	Villar Fernández, María de los Angeles	1 ene 67	I-Integración	Jef-Prov-Telecom	CA-Cádiz.
A46GO001440	Holgado Curto, Teresa	1 ene 67	I-Integración	DG-Correos-Telecom	MD-Madrid.
A46GO001441	Díez Alarcón, Antonio	1 ene 67	I-Integración	Centro-Telegrafos	PO-EL Ferrol C.
A46GO001442	Romero Castellano, Miguel	1 ene 67	I-Integración	Jef-Regnal-Telecom	SE-Sevilla.
A46GO001443	González Ruiz, Félix	1 ene 67	I-Integración	Jef-Prov-Telecom	GP-S. Sebastián.
A46GO001444	Espona Jordá, María del Rosario	1 ene 67	I-Integración	EV	
A46GO001445	Maradona García, María Isabela	1 ene 67	I-Integración	Jef-Prov-Telecom	LE-León.
A46GO001446	Turégano Contreras, Rafael	1 ene 67	I-Integración	Jef-Prov-Telecom	ZA-Zamora.
A46GO001447	Pueyo Andreu, Guillermo	1 ene 67	I-Integración	EV	
A46GO001448	Sañudo Baladrón, María Antonia	1 ene 67	I-Integración	EV	
A46GO001449	Catalá Donet, Bernarda	1 ene 67	I-Integración	Centro-Telegrafos	VI-Gandia.
A46GO001450	Mallén Beltrán, Francisca	1 ene 67	I-Integración	Jef-Prov-Telecom	TA-Tarragona.
A46GO001451	Iglesias Ortiz, Liberto	1 ene 67	I-Integración	Centro-Telegrafos	CO-Peñarroya.
A46GO001452	Rincón Orduña, Joaquín	1 ene 67	I-Integración	Jef-Prov-Telecom	CR-Ciudad Real.
A46GO001453	Belmonte Rubio, Marcos	1 ene 67	I-Integración	DG-Correos-Telecom	MD-Madrid.
A46GO001454	Arias Camats, José Luis	1 ene 67	I-Integración	Jef-Prov-Telecom	LR-Lérida.
A46GO001455	Cambres Jiménez, Antonio	1 ene 67	I-Integración	SP	
A46GO001456	Gómez Zalcuendo, Blanca	1 ene 67	I-Integración	Jef-Regnal-Telecom	VZ-Bilbao.
A46GO001457	Rossello Nonell, Vicente Oscar	1 ene 67	I-Integración	EV	
A46GO001458	Rodríguez Rodríguez, Luis Alfredo	1 ene 67	I-Integración	Centro-Telegrafos	OV-S. Esteban P.
A46GO001459	Barrio Valera, Angel del	1 ene 67	I-Integración	Centro-Telegrafos	BN-Vca. Panadés.
A46GO001460	Torres Cano, Felipe de	1 ene 67	I-Integración	DG-Correos-Telecom	MD-Madrid.
A46GO001461	Jurado Medina, Angel	1 ene 67	I-Integración	Jef-Prov-Telecom	CO-Córdoba.
A46GO001462	Burgas Gascón, Vicente	1 ene 67	I-Integración	Centro-Telegrafos	GE-Figueras.
A46GO001463	Gil Luengo, Mario	1 ene 67	I-Integración	EV	
A46GO001464	Gavila Ferrando, Jaime	1 ene 67	I-Integración	Centro-Telegrafos	VL-Gandia.
A46GO001465	Turégano Contreras, Federico	1 ene 67	I-Integración	Jef-Prov-Telecom	CU-Cuenca.
A46GO001466	Gómez Zalcuendo, José Manuel	1 ene 67	I-Integración	EV	
A46GO001467	Botella Arassey, José María	1 ene 67	I-Integración	Centro-Telegrafos	VL-Liria.
A46GO001468	Manescan Zerolo, Antonio	1 ene 67	I-Integración	EV	
A46GO001469	Asensio Cos, Ramiro	1 ene 67	I-Integración	Centro-Telegrafos	VZ-Valmaseda.
A46GO001470	Saavedra Masas, Julio	1 ene 67	I-Integración	Jef-Prov-Telecom	MA-Melilla.
A46GO001471	Pérez Perznan, Camilo	1 ene 67	I-Integración	EV	
A46GO001472	Molica Negro, Marcelo	1 ene 67	I-Integración	FV	
A46GO001473	Torres Rodríguez, Emilio	1 ene 67	I-Integración	Jef-Regnal-Telecom	MD-Madrid.
A46GO001474	López Navarro, Francisco	1 ene 67	I-Integración	Jef-Regnal-Telecom	VL-Valencia.
A46GO001475	Bermejo Lavín, Teresa	1 ene 67	I-Integración	Jef-Regnal-Telecom	VZ-Bilbao.

Número de Registro de Personal	Apellidos y nombre	Fecha de la resolución			Contenido de la resolución	Servicio en que está destinado	Provincia y localidad
		D	M.	A.			
A46G0001476	Villalba Pérez, José Ramón	1	ene	67	I-Integración	Centro-Telegrafos	AL-Garrucha.
A46G0001477	Ruiz Hernández, Fernando	1	ene	67	I-Integración	Centro-Telegrafos	SE-Morón Fra.
A46G0001478	Belenguier Lahoz, Pascual	1	ene	67	I-Integración	Jef-Regnal-Telecom	ZG-Zaragoza.
A46G0001479	Solé Brils, Montserrat	1	ene	67	I-Integración	EV	
A46G0001480	Giménez Sánchez, María	1	ene	67	I-Integración	EV	
A46G0001481	Morales Ruiz, Juan	1	ene	67	I-Integración	Jef-Prov-Telecom	MA-Melilla.
A46G0001482	López Rodríguez, María Rosario	1	ene	67	I-Integración	Jef-Prov-Telecom	AC-Alicante.
A46G0001483	Ruiz Brizuela, Antonia	1	ene	67	I-Integración	Jef-Prov-Telecom	CA-Cádiz.
A46G0001484	Brondo Riera, Rosario	1	ene	67	I-Integración	Jef-Regnal-Telecom	TF-Tenerife.
A46G0001485	Casanovas Fernández, Joaquín	1	ene	67	I-Integración	Centro-Telegrafos	GE-Port-Bou.
A46G0001486	Rubio Espejel, Santiago	1	ene	67	I-Integración	EV	
A46G0001487	Fons Domenech, María Violeta	1	ene	67	I-Integración	Jef-Regnal-Telecom	VL-Valencia.
A46G0001488	López Acuña, María Purificación	1	ene	67	I-Integración	Jef-Prov-Telecom	LR-Lérida.
A46G0001489	Gutiérrez Suárez, Carmen	1	ene	67	I-Integración	Jef-Regnal-Telecom	TF-Tenerife.
A46G0001490	Montero Alonso, Fernando	1	ene	67	I-Integración	Centro-Telegrafos	CS-Betanzos.
A46G0001491	Collado Andrade, Enrique	1	ene	67	I-Integración	Centro-Telegrafos	TO-Corrol A.
A46G0001492	López Grande, Angel	1	ene	67	I-Integración	EV	
A46G0001493	García Cerezo, Teresa	1	ene	67	I-Integración	Const-Nal-Telecomunc	MD-Madrid.
A46G0001494	Román Méndez, Francisco	1	ene	67	I-Integración	Centro-Telegrafos	TA-Reus.
A46G0001495	Vela Franco, Felipe	1	ene	67	I-Integración	Jef-Regnal-Telecom	BN-Barcelona.
A46G0001496	Carmona Calvo, Pablo	1	ene	67	I-Integración	Centro-Telegrafos	BA-Castuera.
A46G0001497	Salcedo Izquierdo, Manuel	1	ene	67	I-Integración	SP	
A46G0001498	Cid Delgado, José Luis del	1	ene	67	I-Integración	Jef-Regnal-Telecom	BA-Badajoz.
A46G0001499	Navarrete González, Juan	1	ene	67	I-Integración	Centro-Telegrafos	VL-Onteniente.
A46G0001500	Moya Ramírez, Carlos	1	ene	67	I-Integración	SP	
A46G0001501	Pretó Llopis, Juan	1	ene	67	I-Integración	Jef-Prov-Telecom	BL-Mañón.
A46G0001502	Ayza Vilaplana, Mercedes	1	ene	67	I-Integración	EV	
A46G0001503	Carretero Navarro, Angela	1	ene	67	I-Integración	Jef-Regnal-Telecom	VL-Valencia.
A46G0001504	Payan Nuñez, José Antonio	1	ene	67	I-Integración	Jef-Prov-Telecom	CA-Cádiz.
A46G0001505	Gutiérrez López, José María	1	ene	67	I-Integración	Jef-Prov-Telecom	JA-Jaén.
A46G0001506	Terrés García, Jaime	1	ene	67	I-Integración	Jef-Prov-Telecom	AC-Alicante.
A46G0001507	Burgos Martínez, Francisco	1	ene	67	I-Integración	Jef-Regnal-Telecom	GR-Granada.
A46G0001508	Muñoz Aroza, Antonio	1	ene	67	I-Integración	EV	
A46G0001509	Arellano Sánchez-Muñoz, Corbiniano Rafael	1	ene	67	I-Integración	Centro-Telegrafos	MD-Aranjuez.
A46G0001510	Villafriuela Mardones, Paulino	1	ene	67	I-Integración	Centro-Telegrafos	BU-Miranda E.
A46G0001511	Romero Gómez, María Gloria	1	ene	67	I-Integración	Jef-Prov-Telecom	TE-Teruel
A46G0001512	Arenas Domínguez, Francisco	1	ene	67	I-Integración	EV	
A46G0001513	Botella Hernández, Santiago	1	ene	67	I-Integración	Centro-Telegrafos	AC-Crevillente.
A46G0001514	Bandrés Campo, José María	1	ene	67	I-Integración	Jef-Regnal-Telecom	MD-Madrid.
A46G0001515	Martínez Pérez, Pilar	1	ene	67	I-Integración	DG-Correos-Telecomunic	MD-Madrid.
A46G0001516	Diez Valencia, Elena	1	ene	67	I-Integración	Jef-Regnal-Telecom	CN-Coruña.
A46G0001517	Rodríguez Rodríguez, José R.	1	ene	67	I-Integración	Centro-Telegrafos	OV-Avilés.
A46G0001518	García González, Marcos Julián	1	ene	67	I-Integración	Jef-Regnal-Telecom	MD-Madrid.
A46G0001519	Merino Pérez, Francisco Javier	1	ene	67	I-Integración	Jef-Prov-Telecom	PO-Vigo.
A46G0001520	Ilevia Lladonosa, Antonio	1	ene	67	I-Integración	Jef-Regnal-Telecom	SE-Sevilla.
A46G0001521	Garzón Fabregat, María Desamparados	1	ene	67	I-Integración	Jef-Regnal-Telecom	BN-Barcelona.
A46G0001522	Jordana Viader, Alberto	1	ene	67	I-Integración	EV	
A46G0001523	Santamaría García, María Magdalena	1	ene	67	I-Integración	Jef-Prov-Telecom	OV-Gijón
A46G0001524	Tomas Barrio, María del Pilar	1	ene	67	I-Integración	Centro-Telegrafos	TA-Torredembarra.
A46G0001525	Acebo Camiruaga, María Begoña	1	ene	67	I-Integración	Jef-Regnal-Telecom	VZ-Bilbao.
A46G0001526	Martínez Pérez, Alberto	1	ene	67	I-Integración	Jef-Prov-Telecom	MA-Melilla.
A46G0001527	Ederra Fernández, José Antonio	1	ene	67	I-Integración	Centro-Telegrafos	GP-Fuenterrabía.
A46G0001528	Vázquez Vázquez, Domiciano	1	ene	67	I-Integración	Jef-Prov-Telecom	HV-Huelva.
A46G0001529	Cifuentes Calzado, Angel	1	ene	67	I-Integración	EV	
A46G0001530	Sorribas Ledesma, Miguel	1	ene	67	I-Integración	Jef-Prov-Telecom	GP-S. Sebastián.
A46G0001531	Carranza Madrid, Florentino	1	ene	67	I-Integración	Jef-Prov-Telecom	CR-Ciudad Real.
A46G0001532	Sellés Llavador, Antulio	1	ene	67	I-Integración	Centro-Telegrafos	AC-Ibi.
A46G0001533	Melguizo Cañas, Alfonso	1	ene	67	I-Integración	Jef-Prov-Telecom	JA-Jaén.
A46G0001534	Carbó Nover, María Angeles	1	ene	67	I-Integración	EV	
A46G0001535	Chornet Salvador, Rosa	1	ene	67	I-Integración	EV	
A46G0001536	Padilla Sánchez, María del Pino	1	ene	67	I-Integración	Jef-Regnal-Telecom	BN-Barcelona.
A46G0001537	Roncero Herrero, José Antonio	1	ene	67	I-Integración	EV	
A46G0001538	Zagalaz García, Ramón	1	ene	67	I-Integración	Centro-Telegrafos	JA-Bailén.

A46G0001539	Sancho Duaignes, Gloria	1 ene 67	I-Integración	EV	
A46G0001540	Seguí García, Manuel	1 ene 67	I-Integración	Jef-Prov-Telecom	CU-Cuenca.
A46G0001541	Pérez de Lera, María Rocío	1 ene 67	I-Integración	Jef-Regnal-Telecom	SE-Sevilla.
A46G0001542	González Tallo, Carmen Pilar	1 ene 67	I-Integración	Jef-Regnal-Telecom	TF-Tenerife.
A46G0001543	Conde Machuca, Enrique	1 ene 67	I-Integración	Centro-Telégrafos	SE-Lora Río.
A46G0001544	Martínez Pastor, Roberto	1 ene 67	I-Integración	Jef-Regnal-Telecom	BN-Barcelona.
A46G0001545	Villar Prieto, Fernando	1 ene 67	I-Integración	Jef-Prov-Telecom	OY-Oviedo.
A46G0001546	Ruiz Checa, Eusebio	1 ene 67	I-Integración	Centro-Telégrafos	ZG-Almaha A.
A46G0001547	Sevilla Barayón, María Tránsito	1 ene 67	I-Integración	EV	
A46G0001548	Alvarez Cueva, José Antonio	1 ene 67	I-Integración	Jef-Prov-Telecom	OV-Gijón.
A46G0001549	Martínez Ruiz, Sebastián	1 ene 67	I-Integración	Centro-Telégrafos	CO-Espejo.
A46G0001550	Puig Dalnáu, Marta	1 ene 67	I-Integración	Jef-Prov-Telecom	GE-Gerona.
A46G0001551	García Mallebrera, Luis	1 ene 67	I-Integración	Centro-Telégrafos	AC-Navarra.
A46G0001552	Amich Caner, Joaquín	1 ene 67	I-Integración	Jef-Regnal-Telecom	MD-Madrid.
A46G0001553	Bove Más, Cándida	1 ene 67	I-Integración	EV	
A46G0001554	Requero Olmos, Mariano	1 ene 67	I-Integración	Jef-Regnal-Telecom	MD-Madrid.
A46G0001555	Sevilla Barayón, María Teresa	1 ene 67	I-Integración	Jef-Regnal-Telecom	SE-Sevilla.
A46G0001556	Carrión Navarro, Angel	1 ene 67	I-Integración	Centro-Telégrafos	CR-Bohíos.
A46G0001557	Riera García, Narciso	1 ene 67	I-Integración	Centro-Telégrafos	NA-Tafalla.
A46G0001558	Servera Capó, Gabriel María	1 ene 67	I-Integración	Centro-Telégrafos	BL-Mercadal.
A46G0001559	Daura Solé, Julio	1 ene 67	I-Integración	Jef-Prov-Telecom	LR-Lérida.
A46G0001560	García Prieto, Julio Avelino	1 ene 67	I-Integración	EV	
A46G0001561	Estévez Modina, María Francisca	1 ene 67	I-Integración	DG-Correos-Telecomunic	
A46G0001562	Gómez Viejo, Armando	1 ene 67	I-Integración	Jef-Regnal-Telecom	MD-Madrid.
A46G0001563	Hernández Sesmero, Julio	1 ene 67	I-Integración	Jef-Regnal-Telecom	MD-Madrid.
A46G0001564	Arroquia Martínez, Emilia	1 ene 67	I-Integración	Centro-Telégrafos	BN-Barcelona.
A46G0001565	Bondía Boqué, Leandro	1 ene 67	I-Integración	Jef-Regnal-Telecom	MA-Vélez M.
A46G0001566	García García, Leonor	1 ene 67	I-Integración	Jef-Regnal-Telecom	BN-Barcelona.
A46G0001567	Doez Mediavilla, Virgilio	1 ene 67	I-Integración	Jef-Regnal-Telecom	GR-Granada.
A46G0001568	Ongay Ayesa, Julián	1 ene 67	I-Integración	Centro-Telégrafos	MD-Madrid.
A46G0001569	Martín Manrique, Valeriano	1 ene 67	I-Integración	EV	TA-Tortosa.
A46G0001570	Martín-Criado Frechilla, María Carmen	1 ene 67	I-Integración	Jef-Regnal-Telecom	
A46G0001571	Herráez García, Alfonso	1 ene 67	I-Integración	Centro-Telégrafos	MD-Madrid.
A46G0001572	Baquedano Rodríguez, José María	1 ene 67	I-Integración	Centro-Telégrafos	AV-Avila.
A46G0001573	Crespo Teruelo, Francisco	1 ene 67	I-Integración	Jef-Prov-Telecom	BN-S Adrián B.
A46G0001574	Crespo Teruelo, Félix	1 ene 67	I-Integración	Jef-Regnal-Telecom	ZA-Zamora.
A46G0001575	Cano Abadía, Marcos	1 ene 67	I-Integración	Centro-Telégrafos	VL-Valencia.
A46G0001576	Fuente Sánchez, Fernando de la	1 ene 67	I-Integración	Jef-Regnal-Telecom	AL-Vélez Rubio.
A46G0001577	Bartolomé Faraldos, Fernando	1 ene 67	I-Integración	Jef-Regnal-Telecom	MD-Madrid.
A46G0001578	Alonso Leal, Anselmo	1 ene 67	I-Integración	Jef-Regnal-Telecom	MI-Madrid.
A46G0001579	Montero Núñez, Juan	1 ene 67	I-Integración	Jef-Regnal-Telecom	MD-Madrid.
A46G0001580	Moreno Bentero, José	1 ene 67	I-Integración	Jef-Prov-Telecom	CA-Algeciras.
A46G0001581	Alegre Bernal, Eduardo	1 ene 67	I-Integración	Jef-Prov-Telecom	HV-Huelva.
A46G0001582	Ramil González, Flora	1 ene 67	I-Integración	Jef-Regnal-Telecom	MD-Madrid.
A46G0001583	Tercero Pérez, Antonia	1 ene 67	I-Integración	EV	
A46G0001584	Valdecantos Celdes, Ascensión	1 ene 67	I-Integración	DG-Correos-Telecom	
A46G0001585	Díez Alarcón, Elena	1 ene 67	I-Integración	Jef-Prov-Telecom	MD-Madrid.
A46G0001586	Pastor Alberola, María Josefa	1 ene 67	I-Integración	Centro-Telégrafos	LU-Lugo.
A46G0001587	Ramos Masquelet, José Vicente R.	1 ene 67	I-Integración	Jef-Regnal-Telecom	PO-Ferrol C.
A46G0001588	Gutiérrez Molina, José	1 ene 67	I-Integración	Jef-Prov-Telecom	VL-Valencia.
A46G0001589	Monzón Izquierdo, Pilar	1 ene 67	I-Integración	Centro-Telégrafos	ZM-Zamora.
A46G0001590	Estefanía Martínez, Miguel	1 ene 67	I-Integración	EV	MU-Espinardo.
A46G0001591	Fernández Covelo, María del Carmen	1 ene 67	I-Integración	Centro-Telégrafos	
A46G0001592	Iglesias Romero, María Elena	1 ene 67	I-Integración	Jef-Prov-Telecom	GP-Deva.
A46G0001593	Rodríguez Castillo, Juan	1 ene 67	I-Integración	EV	OR-Orense.
A46G0001594	Cascajo Gómez, Pedro	1 ene 67	I-Integración	Centro-Telégrafos	
A46G0001595	Bernuy Arbó, Carmen	1 ene 67	I-Integración	SP	
A46G0001596	López García, Victoriano Mauricio	1 ene 67	I-Integración	EV	
A46G0001597	Nebot Fajardo, José María	1 ene 67	I-Integración	EV	
A46G0001598	Rodríguez García, Alfonso Andrés	1 ene 67	I-Integración	Jef-Regnal-Telecom	GC-Las Palmas.
A46G0001599	Romero Sánchez Rafael	1 ene 67	I-Integración	Centro-Telégrafos	PO-El Ferrol.
A46G0001600	Villalba Pérez, Luis	1 ene 67	I-Integración	EV	
A46G0001601	Moya Cano, Juan	1 ene 67	I-Integración	Centro-Telégrafos	
A46G0001602	Herrera Cortés, Andrés	1 ene 67	I-Integración	EV	
A46G0001603	Holgado Martín, José	1 ene 67	I-Integración	Jef-Prov-Telecom	JA-Jaén.
A46G0001604	Cutrin Pinaque, Luis Carlos	1 ene 67	I-Integración	Jef-Regnal-Telecom	VZ-Bilbao.
A46G0001605	Portillo Gómez, Felipe	1 ene 67	I-Integración	Centro-Telégrafos	PO-Santiago C.
A46G0001606	López Navarro, Ricardo	1 ene 67	I-Integración	Centro-Telégrafos	TF-Arico.
A16G0001607	Cascajo Gómez, Antonio	1 ene 67	I-Integración	Centro-Telégrafos	GE-S. Peliu Gixols
A46G0001608	Ramírez Delgado, Manuel	1 ene 67	I-Integración	Jef-Regnal-Telecom	MD-MADRID.
A46G0001609	Romero Nieto, Manuel	1 ene 67	I-Integración	Jef-Prov-Telecom	MA-Melilla.
				Jef-Prov-Telecom	AB-Albacete.

Número de Personal de Registro	Apellidos y nombre	Fecha de la resolución			Contenido de la resolución	Servicio en que está destinado	Provincia y localidad
		D.	M.	A.			
A46GO001610	Feliz Rey, María Isabel	1	ene	67	I-Integración	EV	
A46GO001611	Artiga Villacampa, Ana María Jacoba	1	ene	67	I-Integración	EV	
A46GO001612	Romera Sánchez, Juan	1	ene	67	I-Integración	Centro-Telégrafos	MU-Puerto Lumb.
A46GO001613	Llorens Gonalons, Juan	1	ene	67	I-Integración	Centro-Telégrafos	BL-Mañón.
A46GO001614	García Cano, Manuel	1	ene	67	I-Integración	Jef-Regnal-Telecom	BN-Barcelona
A46GO001615	Pago Ribera, José	1	ene	67	I-Integración	Centro-Telégrafos	TA-Valls.
A46GO001616	Gil del Real Navarro, José Ramón	1	ene	67	I-Integración	Jef-Regnal-Telecom	MD-Madrid
A46GO001617	Leal Carmona, Jerónimo	1	ene	67	I-Integración	Centro-Telégrafos	TE-Ademuz.
A46GO001618	Gonzalo Herranz, Andrés	1	ene	67	I-Integración	Centro-Telégrafos	ZG-Calatayud.
A46GO001619	Pareja Siverio, Vladimiro	1	ene	67	I-Integración	Jef-Regnal-Telecom	TF-Tenerife
A46GO001620	Castiñeira García, Enriqueta	1	ene	67	I-Integración	Centro-Telégrafos	MA-Torremolinos.
A46GO001621	Cascajo Gómez, José	1	ene	67	I-Integración	EV	
A46GO001622	Díaz Mora, Sebastián Domingo	1	ene	67	I-Integración	Jef-Prov-Telecom	CA-Cádiz.
A46GO001623	Rodríguez Fernández, Mariano	1	ene	67	I-Integración	Centro-Telégrafos	PO-El Grove.
A46GO001624	Bolas de la Torre, Francisco	1	ene	67	I-Integración	Jef-Prov-Telecom	PO-Vigo.
A46GO001625	Rodríguez Ramírez, José	1	ene	67	I-Integración	Jef-Prov-Telecom	TE-Teruel.
A46GO001626	Rodríguez Chacón, Rafael	1	ene	67	I-Integración	Jef-Prov-Telecom	HV-Huelva.
A46GO001627	Ortega Santana, Nicolás	1	ene	67	I-Integración	Centro-Telégrafos	GC-Arrecife.
A46GO001628	Tolín Arias, Agustín Javier	1	ene	67	I-Integración	Centro-Telégrafos	OR-Carballino.
A46GO001629	Canals Villaplana, José	1	ene	67	I-Integración	Centro-Telégrafos	VL-Pueblalarga.
A46GO001630	Roibal López, Adela	1	ene	67	I-Integración	EV	
A46GO001631	Portillo Navarro, Ana María	1	ene	67	I-Integración	DG-Correos-Telecom	MD-Madrid.
A46GO001632	Izquierdo Rodríguez, María Angeles	1	ene	67	I-Integración	Jef-Regnal-Telecom	TF-Tenerife
A46GO001633	Soler Marchán, Juan	1	ene	67	I-Integración	Centro-Telégrafos	CA-San Fernando
A46GO001634	Díez Valencia, Margarita Rosa	1	ene	67	I-Integración	Jef-Regnal-Telecom	BN-Barcelona
A46GO001635	Sánchez Isac, Jaime	1	ene	67	I-Integración	EV	
A46GO001636	Palacios Fernández, Eloísa	1	ene	67	I-Integración	Centro-Telégrafos	SE-S Juan Aznal.
A46GO001637	Martí Albacar, María Rosa	1	ene	67	I-Integración	EV	
A46GO001638	Sánchez Sánchez, Joaquín	1	ene	67	I-Integración	Centro-Telégrafos	SA-Puerto Béjar.
A46GO001639	Cruz Cruz, Manuel	1	ene	67	I-Integración	Jef-Regnal-Telecom	GC-Las Palmas.
A46GO001640	Martínez Ubis, Victoriano	1	ene	67	I-Integración	Jef-Prov-Telecom	CA-Cádiz
A46GO001641	Bertrán León, José Manuel	1	ene	67	I-Integración	Jef-Regnal-Telecom	MA-Málaga
A46GO001642	Quesada Urda, Fernando	1	ene	67	I-Integración	Centro-Telégrafos	JA Torreblascop.
A46GO001643	Fernández Pastor, Manuel	1	ene	67	I-Integración	Jef-Prov-Telecom	JA-Jaén
A46GO001644	España Atienza, Manuel	1	ene	67	I-Integración	Jef-Prov-Telecom	MA-Melilla
A46GO001645	Torres Elejalde, Enrique	1	ene	67	I-Integración	Jef-Regnal-Telecom	GC-Las Palmas.
A46GO001646	Berméjo Pindado, Honoría	1	ene	67	I-Integración	EV	
A46GO001647	Fuente Munguía, Carmelo	1	ene	67	I-Integración	EV	
A46GO001648	Quevedo López, Rafael	1	ene	67	I-Integración	Jef-Regnal-Telecom	GC-Las Palmas.
A46GO001649	Celis Herencia, Angel	1	ene	67	I-Integración	Jef-Prov-Telecom	CR-Ciudad Real.
A46GO001650	Oliyer Boronat, Mateo	1	ene	67	I-Integración	Centro-Telégrafos	BN-Santany.
A46GO001651	Rodríguez Vázquez, María Benilda	1	ene	67	I-Integración	Jef-Regnal-Telecom	CN-Coruña.
A46GO001652	Peña Rodríguez, María del Sagrado	1	ene	67	I-Integración	Jef-Prov-Telecom	LU-Lugo.
A46GO001653	Aguado Sagarrabay, Nieves	1	ene	67	I-Integración	EV	
A46GO001654	Otero Serantes, José	1	ene	67	I-Integración	EV	
A46GO001655	Urquía López, María Rosa	1	ene	67	I-Integración	EV	
A46GO001656	Ortúñez García, Tomás	1	ene	67	I-Integración	Jef-Regnal-Telecom	VA-Valladolid.
A46GO001657	Payá Núñez, Manuel	1	ene	67	I-Integración	Jef-Prov-Telecom	CA-Cádiz.
A46GO001658	Manescau Zerolo Enrique	1	ene	67	I-Integración	Jef-Regnal-Telecom	TF-Tenerife.
A46GO001659	Ochagavía Aguilar, Roberto	1	ene	67	I-Integración	EV	
A46GO001660	Ríos Martín, Manuel de los	1	ene	67	I-Integración	Jef-Regnal-Telecom	MD-Madrid.
A46GO001661	Pazos Estévez, Fernando C.	1	ene	67	I-Integración	Jef-Regnal-Telecom	CN-Coruña.
A46GO001662	Vázquez Arroyo, Angel José	1	ene	67	I-Integración	EV	
A46GO001663	Civera Pérez, Francisco	1	ene	67	I-Integración	Jef-Regnal-Telecom	VL-Valencia.
A46GO001664	Lorente Sáez, José	1	ene	67	I-Integración	Centro-Telégrafos	MU-S Pedro P.
A46GO001665	Fernández Manzano, Antonio	1	ene	67	I-Integración	DG Correos-Telecom	MD-Madrid.
A46GO001666	Vidal Picoulat, Julián	1	ene	67	I-Integración	Centro-Telégrafos	BI-Buchmayer.
A46GO001667	Diezhandino Ortega, María Angeles	1	ene	67	I-Integración	Jef-Regnal-Telecom	MD-Madrid.
A46GO001668	León Vizcaino, Andrés	1	ene	67	I-Integración	Centro-Telégrafos	SE-A Guadaira.
A46GO001669	Roca Ortiz, Rafael	1	ene	67	I-Integración	Jef-Regnal-Telecom	MD-Madrid.
A46GO001670	Galea Garrido, Francisco	1	ene	67	I-Integración	Centro-Telégrafos	BN-Suc S. Gervas.
A46GO001671	Pellejero Barquín, Jaime	1	ene	67	I-Integración	Centro-Telégrafos	OV-Gijón.
A46GO001672	Otera Dios, Marino	1	ene	67	I-Integración	Jef-Prov-Telecom	PO-Vigo.
A46GO001673	Soto Salido, Rafael	1	ene	67	I-Integración	EV	

A46G0001674	Bernal Caamaño, José Luis	1	ene	67	I-Integración	SP.	GC-Las Palmas
A46G0001675	Martínez Juez, Eduardo	1	ene	67	I-Integración	Jef-Regnal-Telecom	LU-Mondofredo
A46G0001676	González Orol, Alfonso	1	ene	67	I-Integración	Centro-Telégrafos	GC-Las Palmas
A46G0001677	Piñero Bethencourt, Andrés	1	ene	67	I-Integración	Jef-Regnal-Telecom	MU-Archena
A46G0001678	Medina Valcarcel, Alfonso	1	ene	67	I-Integración	Centro-Telégrafos	JA-Jaén
A46G0001679	Fernández Garzón, José	1	ene	67	I-Integración	Jef-Prov-Telecom	EV
A46G0001680	Nicolás Martín, Mariano del Carmelo	1	ene	67	I-Integración	Jef-Prov-Telecom	AB-Albacete
A46G0001681	Serrano Martín, Juan José	1	ene	67	I-Integración	Jef-Prov-Telecom	AC-Alicante
A46G0001682	Iborra Navarro, Antonio	1	ene	67	I-Integración	Jef-Regnal-Telecom	MD-Madrid
A46G0001683	Jiménez Caramazana, Emilio L.	1	ene	67	I-Integración	Jef-Regnal-Telecom	GC-Las Palmas
A46G0001684	Arteaga Padilla, Sebastián	1	ene	67	I-Integración	Jef-Regnal-Telecom	EV
A46G0001685	Fernández de la Torre Zamora, José Antonio	1	ene	67	I-Integración	Jef-Regnal-Telecom	BN-Barcelona
A46G0001686	Martínez Llimá, José María	1	ene	67	I-Integración	Centro-Telégrafos	VL-Algemesi
A46G0001687	Agulló Puchades, Vicente	1	ene	67	I-Integración	Centro-Telégrafos	VL-Sagunto
A46G0001688	Navarro López, Guadalupe	1	ene	67	I-Integración	Centro-Telégrafos	CO-Lucena
A46G0001689	González Pérez, Felipe	1	ene	67	I-Integración	Jef-Regnal-Telecom	MA-Málaga
A46G0001690	López Gálvez, Enrique	1	ene	67	I-Integración	Jef-Regnal-Telecom	GR-Granada
A46G0001691	Lamolda Martos, Manuel	1	ene	67	I-Integración	Jef-Regnal-Telecom	MA-Málaga
A46G0001692	Sáenz Robles, Salvador	1	ene	67	I-Integración	Jef-Regnal-Telecom	MD-Madrid
A46G0001693	Herrero García, Julián	1	ene	67	I-Integración	Jef-Regnal-Telecom	OV-Oviedo
A46G0001694	Clavijo Feo, Francisco	1	ene	67	I-Integración	SP	AC-Alicante
A46G0001695	Martínez Echevarría, Félix	1	ene	67	I-Integración	Jef-Prov-Telecom	EV
A46G0001696	Arqués Ortín, Manuel	1	ene	67	I-Integración	Jef-Prov-Telecom	CS-Vall de Uxó
A46G0001697	Valín Vázquez, Luis	1	ene	67	I-Integración	EV	TF-Tenerife
A46G0001698	Palafox Palafox, Juan Antonio	1	ene	67	I-Integración	Centro-Telégrafos	MD-Madrid
A46G0001699	Tallo Giráldez, Elisa	1	ene	67	I-Integración	Jef-Regnal-Telecom	IU-Lugo
A46G0001700	Barba Villar Rafael	1	ene	67	I-Integración	Jef-Regnal-Telecom	GC-Las Palmas
A46G0001701	González Vázquez, Julio	1	ene	67	I-Integración	Jef-Regnal-Telecom	BN-Barcelona
A46G0001702	Jiménez Tarajano, Juan	1	ene	67	I-Integración	Jef-Regnal-Telecom	GR-Granada
A46G0001703	Slip Peritch, Angela	1	ene	67	I-Integración	Jef-Regnal-Telecom	GR-Granada
A46G0001704	Garrarena Bringas, María Concepción	1	ene	67	I-Integración	EV	GR-Granada
A46G0001705	Romero Camero, Juan	1	ene	67	I-Integración	Jef-Regnal-Telecom	JA-Torredonjim
A46G0001706	Hernández Vargas, Teresa	1	ene	67	I-Integración	Jef-Regnal-Telecom	EV
A46G0001707	Martínez Moreno, Francisco Javier	1	ene	67	I-Integración	Jef-Regnal-Telecom	BN-Barcelona
A46G0001708	Lázaro Conde, Francisco	1	ene	67	I-Integración	Centro-Telégrafos	CN-Coruña
A46G0001709	Llinás Irlas, Carlos	1	ene	67	I-Integración	Jef-Regnal-Telecom	AV-Arévalo
A46G0001710	Martínez de Dios, Marcial	1	ene	67	I-Integración	Centro-Telégrafos	MD-Madrid
A46G0001711	Machín Sastre, María Ilustración	1	ene	67	I-Integración	Jef-Regnal-Telecom	EV
A46G0001712	Pastor Bravo, Aurea	1	ene	67	I-Integración	Jef-Regnal-Telecom	LU-Lugo
A46G0001713	Martínez Caballero, Jesús	1	ene	67	I-Integración	Jef-Regnal-Telecom	MA-Melilla
A46G0001714	Machín Gutiérrez, Delfina Estebana	1	ene	67	I-Integración	EV	SE-Cazalla S.
A46G0001715	Porto Pacín, Cesáreo	1	ene	67	I-Integración	Jef-Prov-Telecom	BL-Valdemosa
A46G0001716	Iglesias de los Ríos Zarzosa, Eustaquio	1	ene	67	I-Integración	Jef-Prov-Telecom	TF-Tenerife
A46G0001717	López Navas, Antonio	1	ene	67	I-Integración	EV	MD-Madrid
A46G0001718	Querrero Martínez, Ramón	1	ene	67	I-Integración	Centro-Telégrafos	VL-Valencia
A46G0001719	Pieras Rebasa, Bartolomé	1	ene	67	I-Integración	Jef-Regnal-Telecom	MD-Madrid
A46G0001720	Campillo Zabala, Adolfo	1	ene	67	I-Integración	Jef-Regnal-Telecom	MD-Madrid
A46G0001721	Verdugo Morcillo, María Luisa	1	ene	67	I-Integración	Jef-Regnal-Telecom	MD-Madrid
A46G0001722	Durán Bañuís, Encarnación	1	ene	67	I-Integración	Jef-Regnal-Telecom	MD-Madrid
A46G0001723	Navarro Abenia, Eduardo	1	ene	67	I-Integración	Jef-Regnal-Telecom	MD-Madrid
A46G0001724	Sanz Maté, María Isabel	1	ene	67	I-Integración	Jef-Regnal-Telecom	MD-Madrid
A46G0001725	Meco Fernández, Guillermo	1	ene	67	I-Integración	DG-Correos-Telecom	EV
A46G0001726	Jorge Ruiz de Ubago, Aurora	1	ene	67	I-Integración	EV	MD-Madrid
A46G0001727	Martín Andalu. Evaristo Jesús	1	ene	67	I-Integración	Jef-Regnal-Telecom	CS-Castellón
A46G0001728	Chornet Salvador, José Luis	1	ene	67	I-Integración	Jef-Prov-Telecom	EV
A46G0001729	Sánchez Arias Miguel	1	ene	67	I-Integración	Centro-Telégrafos	AB-Almansa
A46G0001730	Moreno Moya, Pedro	1	ene	67	I-Integración	Jef-Regnal-Telecom	MA-Málaga
A46G0001731	Galacho Doblas, Miguel	1	ene	67	I-Integración	Jef-Prov-Telecom	AL-Almería
A46G0001732	Izquierdo Fernández, Luis	1	ene	67	I-Integración	DG-Correos-Telecom	MD-Madrid
A46G0001733	Sánchez Rodríguez, María Victoria	1	ene	67	I-Integración	Jef-Prov-Telecom	CR-Ciudad Real
A46G0001734	Golderos Maroto, Manuel Antonio	1	ene	67	I-Integración	Jef-Prov-Telecom	HV-Huelva
A46G0001735	Peña Gómez, José	1	ene	67	I-Integración	Jef-Regnal-Telecom	BN-Barcelona
A46G0001736	González Fernández, César	1	ene	67	I-Integración	Centro-Telégrafos	TF-La Laguna
A46G0001737	Izquierdo Pérez, Eliseo	1	ene	67	I-Integración	Jef-Regnal-Telecom	MA-Málaga
A46G0001738	Enfadaque Ruiz, Valero	1	ene	67	I-Integración	Jef-Regnal-Telecom	BN-Barcelona
A46G0001739	Barrera Solé, Jaime	1	ene	67	I-Integración	Centro-Telégrafos	NA-Corella
A46G0001740	Sánchez Arbiol, José Luis	1	ene	67	I-Integración	Jef-Regnal-Telecom	MD-Madrid
A46G0001741	Rodríguez Albarrán, Angel Segundo	1	ene	67	I-Integración	Jef-Regnal-Telecom	AC-Alicante
A46G0001742	Botella Pardo, Rafael	1	ene	67	I-Integración	Jef-Prov-Telecom	LR-Lérida
A46G0001743	Zorrilla Pelegrín, Fernando	1	ene	67	I-Integración	Jef-Prov-Telecom	MD-Madrid
A46G0001744	Valverde Cassani, Clemente	1	ene	67	I-Integración	Jef-Regnal-Telecom	

Número de Registro de Personal	Apellidos y nombre	Fecha de la resolución			Contenido de la resolución	Servicio en que está destinado	Provincia / localidad
		D.	M.	A.			
A46G0001745	Acero Camiragua, Félix	1	ene	67	I-Integración	Jef-Regnal-Telecom	VZ-Bilbao.
A46G0001746	Brito Brito, Pelayo	1	ene	67	I-Integración	Centro-Telegrafos	TF-Sta Cruz P.
A46G0001747	Armas Alcaga, Sebastián	1	ene	67	I-Integración	Centro-Telegrafos	TF-S. Sebastián G
A46G0001748	Diez Garcia, Josefa Maria	1	ene	67	I-Integración	Jef-Prov-Telecom	ZA-Zamora
A46G0001749	Ruiz Gimeno, Basilio	1	ene	67	I-Integración	Centro-Telegrafos	TA-Gandesa.
A46G0001750	Piñero Bethencourt, Luis Andrés	1	ene	67	I-Integración	Jef-Regnal-Telecom	GC-Las Palmas
A46G0001751	Sastre de la Orden, Juan	1	ene	67	I-Integración	Centro-Telegrafos	ZG-BeicHITE
A46G0001752	Pato Castel, Manuel	1	ene	67	I-Integración	EV	
A46G0001753	Perera Sepúlveda, Fernando	1	ene	67	I-Integración	Jef-Regnal-Telecom	TF-Tenerife.
A46G0001754	Lorrio Collado, José	1	ene	67	I-Integración	Centro-Telegrafos	SO-Arcos Jalón
A46G0001755	Sánchez Carmona, José	1	ene	67	I-Integración	Centro-Telegrafos	JA-Viehes
A46G0001756	Coya Mosqueda, Georgina	1	ene	67	I-Integración	Centro-Telegrafos	LU-Monforte L.
A46G0001757	Gálvez Sánchez, Cristóbal	1	ene	67	I-Integración	Jef-Prov-Telecom	AL-Almería.
A46G0001758	Valencia Martínez, José Ramón	1	ene	67	I-Integración	EV	
A46G0001759	Andrés Contreras, Ramiro	1	ene	67	I-Integración	Jef-Prov-Telecom	CA-Ageiras.
A46G0001760	González de la Huebra Gordo, Luis P.	1	ene	67	I-Integración	Centro-Telegrafos	SO-S. Esteban
A46G0001761	Gallo Díaz, Antonio Máximo	1	ene	67	I-Integración	Centro-Telegrafos	TO-Navahermosa.
A46G0001762	Mendiara Gurria, José	1	ene	67	I-Integración	Centro-Telegrafos	HU-Ansó
A46G0001763	Martínez Hernández, Bonifacio	1	ene	67	I-Integración	Jef-Regnal-Telecom	MD-Madrid
A46G0001764	Balbas Gargallo, Antonio	1	ene	67	I-Integración	Jef-Prov-Telecom	LU-Lugo
A46G0001765	Hontoria Benito, Basilio	1	ene	67	I-Integración	Centro-Telegrafos	MD-El Escorial.
A46G0001766	Dominguez Hernández, Antonio	1	ene	67	I-Integración	Jef-Regnal-Telecom	GC-Las Palmas.
A46G0001767	Lisiera Caballero, Joaquin	1	ene	67	I-Integración	Jef-Regnal-Telecom	MD-Madrid
A46G0001768	Rodríguez Jiménez, Mario Manuel	1	ene	67	I-Integración	Jef-Regnal-Telecom	MD-Madrid
A46G0001769	Pérez Parra, Carmen	1	ene	67	I-Integración	Centro-Telegrafos	VL-Oliva.
A46G0001770	Sánchez Arroyo, José Antonio	1	ene	67	I-Integración	Jef-Prov-Telecom	LO-Logroño.
A46G0001771	Moros Vidal, Maria del Pilar	1	ene	67	I-Integración	Centro-Telegrafos	CS-Aimacora.
A46G0001772	Muñoz Garcia, José	1	ene	67	I-Integración	Centro-Telegrafos	CS-Vinaroz.
A46G0001773	Turégano Contreras, José Pascual	1	ene	67	I-Integración	Jef-Prov-Telecom	CU-Cuenca.
A46G0001774	Yuste Carbonell, José	1	ene	67	I-Integración	Jef-Regnal-Telecom	VL-Valencia.
A46G0001775	Carnicero Villanueva, Araceli Fidela	1	ene	67	I-Integración	Jef-Prov-Telecom	PA-Palencia.
A46G0001776	Mendoza Hernández, Bernardo	1	ene	67	I-Integración	Jef-Regnal-Telecom	GC-Las Palmas.
A46G0001777	Solana Obis Antonio	1	ene	67	I-Integración	Centro-Telegrafos	HU-Graus.
A46G0001778	Loro Chico, Francisco Juan	1	ene	67	I-Integración	DG-Correo-Telecom	MD-Madrid.
A46G0001779	Soler Oitza, Francisco	1	ene	67	I-Integración	Centro-Telegrafos	VL-Gandia.
A46G0001780	Fernández Nicolás, Luis	1	ene	67	I-Integración	Centro-Telegrafos	TA-Reus.
A46G0001781	Servera Capó, Jerónimo	1	ene	67	I-Integración	Jef-Prov-Telecom	BL-Mañón.
A46G0001782	González Acevedo, Fernando	1	ene	67	I-Integración	Jef-Regnal-Telecom	MD-Madrid.
A46G0001783	Palau Gimeno, José Luis	1	ene	67	I-Integración	EV	
A46G0001784	Maté Gómez, Vicente	1	ene	67	I-Integración	Jef-Prov-Telecom	TA-Tarragona.
A46G0001785	Enguidanos Garay, Miguel	1	ene	67	I-Integración	Jef-Regnal-Telecom	BN-Barcelona.
A46G0001786	Quevedo Martín, Alfredo Alejandro	1	ene	67	I-Integración	Jef-Regnal-Telecom	GC-Las Palmas.
A46G0001787	Moreno Fontigibell Jorge	1	ene	67	I-Integración	Centro-Telegrafos	CS-Villarreal.
A46G0001788	Urruzola Martínez, Maria José	1	ene	67	I-Integración	Centro-Telegrafos	GP-Tolosa.
A46G0001789	Vilaplana Ul, Francisco	1	ene	67	I-Integración	Centro-Telegrafos	VL-Alcira.
A46G0001790	Ferreróns Rexach Virginia	1	ene	67	I-Integración	Jef-Regnal-Telecom	BN-Barcelona.
A46G0001791	Iglesias Romero José Luis	1	ene	67	I-Integración	DG-Correo-Telecom	MD-Madrid.
A46G0001792	Martín Herrera, Vicente Manuel	1	ene	67	I-Integración	Jef-Regnal-Telecom	GC-Las Palmas.
A46G0001793	Cuadrado Maeso, Pedro	1	ene	67	I-Integración	EV	
A46G0001794	Carrillo Garcia, Adela Patrocinio	1	ene	67	I-Integración	Jef-Prov-Telecom	JA-Jaén.
A46G0001795	Flores Castro, Isidoro	1	ene	67	I-Integración	Jef-Regnal-Telecom	MA-Málaga.
A46G0001796	Tendero Morales, Victor	1	ene	67	I-Integración	Centro-Telegrafos	SA-Puerto Béjar.
A46G0001797	Gómez Ramos, Andrés	1	ene	67	I-Integración	Jef-Prov-Telecom	CA-Ceuta.
A46G0001798	Cruz Chirino, José	1	ene	67	I-Integración	Jef-Regnal-Telecom	GC-Las Palmas.
A46G0001799	Galan Lupiela, Francisco	1	ene	67	I-Integración	Jef-Regnal-Telecom	SE-Sevilla.
A46G0001800	Hernández González de la Huebra, María Teresa Jesús	1	ene	67	I-Integración	Centro-Telegrafos	SA-Guijuelo.
A46G0001801	Dominguez Hernández, Agustín	1	ene	67	I-Integración	Jef-Prov-Telecom	MA-Melilla.
A46G0001802	Lóiti Aroocna, Pilar	1	ene	67	I-Integración	Jef-Prov-Telecom	GP-S. Sebastián.
A46G0001803	Martínez López, Maria Silvia	1	ene	67	I-Integración	Centro-Telegrafos	JA-V. Arzobispo.
A46G0001804	Lorenzo Suárez, Antonio	1	ene	67	I-Integración	Jef-Regnal-Telecom	GC-Las Palmas.
A46G0001805	González Soto, Domingo	1	ene	67	I-Integración	Jef-Regnal-Telecom	GC-Las Palmas.
A46G0001806	López Marzán, Vicente	1	ene	67	I-Integración	Jef-Prov-Telecom	LU-Lugo.
A46G0001807	Martín Pérez, Guillermo	1	ene	67	I-Integración	Jef-Regnal-Telecom	MA-Málaga.

Número de Registro de Personal	Apellidos y nombre	Fecha de la resolución			Contenido de la resolución	Servicio en que está destinado	Provincia y localidad
		D.	M.	A.			
A46G0001879	Martin Ruiz, Francisco	1	ene	67	I-Integración	Jef-Regnal-Telecom	MA-Málaga.
A46G0001880	Bueno Gómez, José	1	ene	67	I-Integración	Jef-Regnal-Telecom	BA-Badajoz
A46G0001881	Taboada Sanz, Adolfo	1	ene	67	I-Integración	Centro-Telégrafos	CR-Verin
A46G0001882	Fraga López, Francisco	1	ene	67	I-Integración	SP	
A46G0001883	Beceiro Seljido, Saturnino José María	1	ene	67	I-Integración	Jef-Prov-Telecom	CN-El Ferrol C
A46G0001884	Mouriz Garcia, José Antonio	1	ene	67	I-Integración	Jef-Prov-Telecom	LU-Lugo.
A46G0001885	Zurita Molina, Rafael	1	ene	67	I-Integración	Jef-Regnal-Telecom	TF-Tenerife.
A46G0001886	Abad Tundidor José María	1	ene	67	I-Integración	Jef-Regnal-Telecom	MD-Madrid
A46G0001887	Cogollos Igual, Natividad	1	ene	67	I-Integración	Jef-Regnal-Telecom	VL-Valencia
A46G0001888	Novés Hernández, Lorenzo	1	ene	67	I-Integración	Centro-Telégrafos	GE-Port Bou
A46G0001889	Alvarez Fraga, Manuel Enrique	1	ene	67	I-Integración	Jef-Prov-Telecom	LE-León.
A46G0001890	Ager Hidalgo, Antonio	1	ene	67	I-Integración	Jef-Regnal-Telecom	SE-Sevilla.
A46G0001891	Ruiz Garcia, Esteban	1	ene	67	I-Integración	Centro-Telégrafos	SE-Po'a. Cazalla
A46G0001892	Selva Alfaro, Antonio	1	ene	67	I-Integración	Centro-Telégrafos	AF-La Roda
A46G0001893	Torres Palomo, Dionisio Gaspar	1	ene	67	I-Integración	Jef-Regnal-Telecom	MA-Málaga.
A46G0001894	Martinez Gómez, Jesús	1	ene	67	I-Integración	Jef-Prov-Telecom	LE-León.
A46G0001895	López Morón, Francisco	1	ene	67	I-Integración	Jef-Regnal-Telecom	MD-Madrid.
A46G0001896	Gonzalo Carrión, Joaquín	1	ene	67	I-Integración	Jef-Regnal-Telecom	FN-Barcelona
A46G0001897	Sancho Primicia José Luis	1	ene	67	I-Integración	Centro-Telégrafos	HU-Sabiñanigo
A46G0001898	Artigas Llevaria, Juan	1	ene	67	I-Integración	Jef-Prov-Telecom	TA-Tarragona.
A46G0001899	Osés Nebro, Francisco	1	ene	67	I-Integración	Jef-Prov-Telecom	MA-Melilla.
A46G0001900	Aragüés Gastón, Gonzalo	1	ene	67	I-Integración	Centro-Telégrafos	HU-Canfrac
A46G0001901	Pérez Sanz, Vicente	1	ene	67	I-Integración	Jef-Prov-Telecom	PO-Vigo
A46G0001902	Díaz Andréu, Sebastián	1	ene	67	I-Integración	Jef-Prov-Telecom	CC-Caceres.
A46G0001903	Vivar Busto, Valentin	1	ene	67	I-Integración	Jef-Prov-Telecom	LO-Logroño.
A46G0001904	Parera Sanso, Carlos	1	ene	67	I-Integración	Centro-Telégrafos	GE-Playa Aro.
A46G0001905	Botella Hernández, Antonio	1	ene	67	I-Integración	EV	
A46G0001906	López Ubal, Enrique	1	ene	67	I-Integración	Jef-Prov-Telecom	CN-El Ferrol C
A46G0001907	Casariego Pérez, Joaquina	1	ene	67	I-Integración	Jef-Regnal-Telecom	TF-Tenerife.
A46G0001908	Pérez Hernando, José	1	ene	67	I-Integración	Centro-Telégrafos	TA-Reus.
A46G0001909	Sanjurjo Uria, Juan Manuel	1	ene	67	I-Integración	Jef-Prov-Telecom	CN-El Ferrol C
A46G0001910	Naranjo Reina, José Luis	1	ene	67	I-Integración	EV	
A46G0001911	Piriz Regidor, Antonio	1	ene	67	I-Integración	Centro-Telégrafos	AV-Arenas S P
A46G0001912	Herrero Sánchez, Ricardo	1	ene	67	I-Integración	Jef-Regnal-Telecom	MU-Murcia.
A46G0001913	Rodríguez Barrantos, María Carmen	1	ene	67	I-Integración	SP	
A46G0001914	Arrabal Hidalgo, María del Carmen	1	ene	67	I-Integración	SP	
A46G0001915	Bravo Barricó, Vladimiro Antonio	1	ene	67	I-Integración	Centro-Telégrafos	CA-S Fernando
A46G0001916	Villariño Rodríguez, Antonio	1	ene	67	I-Integración	Jef-Regnal-Telecom	I.U-Lugo
A46G0001917	Rodríguez Vergara, Antonio	1	ene	67	I-Integración	Jef-Regnal-Telecom	AB-Albacete.
A46G0001918	Martínez López, Manuel	1	ene	67	I-Integración	Jef-Regnal-Telecom	CR-Granada.
A46G0001919	Simón Monclús, Manuel Andrés	1	ene	67	I-Integración	Centro-Telégrafos	TA-Flix
A46G0001920	Romero Membrilla, Angela Josefa	1	ene	67	I-Integración	Jef-Prov-Telecom	AB-Albacete.
A46G0001921	Desojo Aznar, Concepción	1	ene	67	I-Integración	Jef-Prov-Telecom	PO-Vigo
A46G0001922	España Atienza, Antonio	1	ene	67	I-Integración	Centro-Telégrafos	AC-Alcoy
A46G0001923	García Ruiz, Manuel	1	ene	67	I-Integración	Jef-Regnal-Telecom	CR-Granada
A46G0001924	Piñeiro Pérez, Ramiro Jaime	1	ene	67	I-Integración	Centro-Telégrafos	CN-P. Caramisal
A46G0001925	Espinosa Egidio, Luis	1	ene	67	I-Integración	Jef-Prov-Telecom	MU-Cartagena.
A46G0001926	Iglesias Pacheco, Julio	1	ene	67	I-Integración	Jef-Regnal-Telecom	CN-Coruña
A46G0001927	Baig Suárez, Julio	1	ene	67	I-Integración	Jef-Prov-Telecom	GE-Gerona
A46G0001928	Pérez Bernet, María Pilar	1	ene	67	I-Integración	Centro-Telégrafos	SE-Alcalá Guad
A46G0001929	Plaza Martín, José Luis	1	ene	67	I-Integración	Jef-Regnal-Telecom	GR-Granada
A46G0001930	Gil Calderón, Antonio	1	ene	67	I-Integración	Centro-Telégrafos	AC-Dolores
A46G0001931	Abujeta Ortiz, Felipe	1	ene	67	I-Integración	Jef-Prov-Telecom	CA-Algeciras.
A46G0001932	Ortiz Villajos Santos, Jesús	1	ene	67	I-Integración	Centro-Telégrafos	FO-Puente deume
A46G0001933	Cazaña Mor, Amadeo	1	ene	67	I-Integración	Jef-Prov-Telecom	AC-Alicante
A46G0001934	Cánovas Peña, Pedro	1	ene	67	I-Integración	Centro-Telégrafos	MU-Caravaca
A46G0001935	Sánchez Paus-Lillo, Teófilo	1	ene	67	I-Integración	Centro-Telégrafos	CR-A. Agro
A46G0001936	Amarza Pinar, Luis	1	ene	67	I-Integración	Centro-Telégrafos	CR-Vv. Infantes.
A46G0001937	Díez Miguel Juliana, Martina	1	ene	67	I-Integración	Centro-Telégrafos	SA-Peñaranda Bra.
A46G0001938	Navarro Longo, Eduardo	1	ene	67	I-Integración	Jef-Regnal-Telecom	CN-Coruña.
A46G0001939	Loro Chico, Rodrigo	1	ene	67	I-Integración	Jef-Regnal-Telecom	MD-Madrid
A46G0001940	Campos Morgade, Manuel	1	ene	67	I-Integración	Jef-Regnal-Telecom	CN-Coruña.
A46G0001941	Palomar Pérez, Segundo	1	ene	67	I-Integración	Jef-Regnal-Telecom	BN-Barcelona.
A46G0001942	García Revuelta, Eduardo Julián	1	ene	67	I-Integración	Centro-Telégrafos	LO-Villoslada C.

A46G0001943	Arbues Torralba, Aurelio	1 ene 67	I-Integración	Jef-Prov-Telecom	MU-Huesca.
A46G0001944	López Téllez, José Leonardo	1 ene 67	I-Integración	Centro-Telegrafos	CA-Cortes Pra.
A46G0001945	Albertos Redondo, Hilario	1 ene 67	I-Integración	Jef-Prov-Telecom	SC-Segovia.
A46G0001946	Monteagudo Silva, Antonio	1 ene 67	I-Integración	Jef-Prov-Telecom	LE-León.
A46G0001947	Sánchez Moreno, Rafael	1 ene 67	I-Integración	Centro-Telegrafos	CA-Olvera.
A46G0001948	Mañas Pita, Julio	1 ene 67	I-Integración	Jef-Regnal-Telecom	CN-Coruña.
A46G0001949	Arocena Acosta, Régulo	1 ene 67	I-Integración	Centro-Telegrafos	TF-Sa Cruz P.
A46G0001950	Bastante Ruiz de Castañeda, José Miguel	1 ene 67	I-Integración	Jef-Regnal-Telecom	MD-Madrid
A46G0001951	Piñero Ramirez, Juan	1 ene 67	I-Integración	Jef-Regnal-Telecom	MA-Málaga.
A46G0001952	Otero Fernández, José Manuel	1 ene 67	I-Integración	Jef-Regnal-Telecom	MD-Madrid
A46G0001953	Galán Duque, Juan Manuel	1 ene 67	I-Integración	Jef-Regnal-Telecom	SE-Sevilla.
A46G0001954	Blasco Bonet, Aniano	1 ene 67	I-Integración	Jef-Prov-Telecom	GP-San Sebastián.
A46G0001955	España García, Vicente	1 ene 67	I-Integración	Jef-Regnal-Telecom	MA-Málaga.
A46G0001956	Illera Sánchez, Felipe	1 ene 67	I-Integración	Jef-Regnal-Telecom	RN-Barcelona.
A46G0001957	Hermoso García, María del Carmen	1 ene 67	I-Integración	Centro-Telegrafos	HV-Isla Cristina.
A46G0001958	Sanz del Pozo, Juan	1 ene 67	I-Integración	Centro-Telegrafos	MD-Buitrago.
A46G0001959	Torrico Ruiz, Emilio	1 ene 67	I-Integración	Jef-Regnal-Telecom	MD-Madrid.
A46G0001960	Fernandez Moreno, Diego	1 ene 67	I-Integración	DG-Correos-Telecom	MD-Madrid.
A46G0001961	Rodríguez Coca, Felipe	1 ene 67	I-Integración	Jef-Regnal-Telecom	MD-Madrid.
A46G0001962	Gujarro Soto, José	1 ene 67	I-Integración	Jef-Regnal-Telecom	MD-Madrid.
A46G0001963	Salvador Canoira, Arturo	1 ene 67	I-Integración	SP	
A46G0001964	Martínez Albentosa, Jaime	1 ene 67	I-Integración	Jef-Regnal-Telecom	MU-Murcia.
A46G0001965	Moreno Esteller, Carmen	1 ene 67	I-Integración	Jef-Prov-Telecom	GP-San Sebastián.
A46G0001966	Rincón Barrero, Julián Jesús del	1 ene 67	I-Integración	Jef-Prov-Telecom	SO-Soria.
A46G0001967	Castañeira Medina, José Antonio	1 ene 67	I-Integración	Centro-Telegrafos	CC-Puerto Rosario
A46G0001968	Mendoza Moreno, Florencio	1 ene 67	I-Integración	Jef-Regnal-Telecom	CC-Las Palmas
A46G0001969	Requena Gázquez, José	1 ene 67	I-Integración	Jef-Prov-Telecom	AL-Almería.
A46G0001970	García-Valdecasas Espinosa, Angel	1 ene 67	I-Integración	Jef-Prov-Telecom	CA-Ceuta.
A46G0001971	Losada Nino, Josefa	1 ene 67	I-Integración	Centro-Telegrafos	PO-Cambados.
A46G0001972	Pozo González, Cesárea del	1 ene 67	I-Integración	Jef-Prov-Telecom	LE-León.
A46G0001973	Fidalgo Arias, Marcelino	1 ene 67	I-Integración	Jef-Prov-Telecom	LE-León.
A46G0001974	Domínguez Mayoral, Armando	1 ene 67	I-Integración	Jef-Prov-Telecom	AV-Avilla.
A46G0001975	Espadas Jiménez, María Desamparados	1 ene 67	I-Integración	DG-Correos-Telecom	MD-Madrid.
A46G0001976	Poveda de los Rios, Francisco R.	1 ene 67	I-Integración	Jef-Prov-Telecom	AC-Micante.
A46G0001977	Navarro Brell, Vicente	1 ene 67	I-Integración	Jef-Regnal-Telecom	VA-Valencia.
A46G0001978	Sotomayor de Vargas, Ana María	1 ene 67	I-Integración	Centro-Telegrafos	CA-San Fernando.
A46G0001979	Cornelles Soriano, Joaquín	1 ene 67	I-Integración	Jef-Prov-Telecom	CS-Castellón
A46G0001980	Esteve Perendreu, Francisco	1 ene 67	I-Integración	Jef-Prov-Telecom	LE-Lérida.
A46G0001981	Antequera García Cervigón, Tomás	1 ene 67	I-Integración	Centro-Telegrafos	GR-La Solana
A46G0001982	Sánchez Mesa, Juan Vicente	1 ene 67	I-Integración	Jef-Regnal-Telecom	TF-Tenerife.
A46G0001983	Yañez Pascual, Carmelo	1 ene 67	I-Integración	Jef-Prov-Telecom	AV-Avilla.
A46G0001984	Hernández Costa, Pedro Fernando	1 ene 67	I-Integración	Jef-Regnal-Telecom	MD-Madrid.
A46G0001985	Canales Crespo, Vicente	1 ene 67	I-Integración	Jef-Regnal-Telecom	VA-Valencia.
A46G0001986	Rodríguez Cadenas, María Cristina	1 ene 67	I-Integración	Centro-Telegrafos	TF-Tenerife L.
A46G0001987	Caro Carmona, Rafael	1 ene 67	I-Integración	Jef-Regnal-Telecom	TF-Tenerife.
A46G0001988	Dezard Nieto, Arcadio	1 ene 67	I-Integración	Jef-Regnal-Telecom	MD-Madrid.
A46G0001989	Romero Alonso, José	1 ene 67	I-Integración	Centro-Telegrafos	CB-Alicazar S. J.
A46G0001990	Vicente Martínez, Onofre	1 ene 67	I-Integración	Jef-Regnal-Telecom	CA-Barcelona.
A46G0001991	Rastrujo Ardila, Francisco	1 ene 67	I-Integración	Centro-Telegrafos	BA-Batavia Ceb.
A46G0001992	Gullén Díaz, Ignacio	1 ene 67	I-Integración	Jef-Regnal-Telecom	MU-Murcia.
A46G0001993	Barrilero Rodríguez, Alberto	1 ene 67	I-Integración	Jef-Prov-Telecom	CA-Jaén.
A46G0001994	Tejero Zamorano, Ubaldo	1 ene 67	I-Integración	Esc. Oficial-Telecom	MD-Madrid.
A46G0001995	Cánovas Peña, Francisco	1 ene 67	I-Integración	Centro-Telegrafos	BB-Bat Libregat.
A46G0001996	Alcalde Saiz, José Luis	1 ene 67	I-Integración	Centro-Telegrafos	BU-Tamarite.
A46G0001997	Junquera Vilanova, Araceli	1 ene 67	I-Integración	Jef-Prov-Telecom	PO-Pontevedra.
A46G0001998	Ruiz Barrero, Raul Roberto	1 ene 67	I-Integración	Jef-Regnal-Telecom	MA-Málaga.
A46G0001999	Majo Lisch Ramón	1 ene 67	I-Integración	Centro-Telegrafos	RN-Mérida.
A46G0002000	Parets Piza, Jerónimo	1 ene 67	I-Integración	Centro-Telegrafos	BL-Alior.
A46G0002001	García Martín, Antonio	1 ene 67	I-Integración	Jef-Regnal-Telecom	MD-Madrid.
A46G0002002	Casals Escuer, José	1 ene 67	I-Integración	Jef-Prov-Telecom	LR-Lerida.
A46G0002003	Crespo Martínez, Carlos Luis	1 ene 67	I-Integración	DG-Correos-Telecom	MD-Madrid.
A46G0002004	Nobeda Lopez, Julio	1 ene 67	I-Integración	Esc. Oficial-Telecom	MD-Madrid.
A46G0002005	Yusta Bertrán, Mario	1 ene 67	I-Integración	Jef-Prov-Telecom	VA-Valencia.
A46G0002006	Díaz San Martín, María Cruz	1 ene 67	I-Integración	Jef-Regnal-Telecom	BA-Badajoz.
A46G0002007	Neto Caraballo, José	1 ene 67	I-Integración	Jef-Regnal-Telecom	MD-Madrid.
A46G0002008	Díaz Andrés, Juan Antonio	1 ene 67	I-Integración	Jef-Regnal-Telecom	MD-Madrid.
A46G0002009	Gotecechea Ruiz, María del Carmen	1 ene 67	I-Integración	Jef-Prov-Telecom	CA-Cádiz.
A46G0002010	López Lacuesta, Fernando	1 ene 67	I-Integración	Jef-Regnal-Telecom	MD-Madrid.
A46G0002011	Junquera Vilanova, Julia María Teresa	1 ene 67	I-Integración	Jef-Prov-Telecom	PO-Pontevedra.
A46G0002012	Barber Nieves, Urbano	1 ene 67	I-Integración	Jef-Regnal-Telecom	TF-Tenerife.

Número de Registro de Personal	Apellidos y nombre	Fecha de la resolución			Contenido de la resolución	Servicio en que está destinado	Provincia y localidad
		D.	M.	A.			
A46G0002013	Calles Labaca, José Luis	1	ene	67	I-Integración	Jef-Prov-Telecom	PO-Pontevedra
A46G0002014	Rosa Roca, Joaquín	1	ene	67	I-Integración	Jef-Prov-Telecom	GE-Gerona
A46G0002015	Pérez Pereira, Constantina	1	ene	67	I-Integración	Jef-Prov-Telecom	PO-Pontevedra
A46G0002016	Lázaro Conde, José Antonio	1	ene	67	I-Integración	Centro-Telegrafos	TF-Llanos Arid.
A46G0002017	Segura Ardanaz, María del Carmen	1	ene	67	I-Integración	Jef-Prov-Telecom	LO-Logroño
A46G0002018	Ortega Jiménez, Antonio	1	ene	67	I-Integración	Jef-Regnal-Telecom	MD-Madrid
A46G0002019	Rodríguez Lozano, José Antonio	1	ene	67	I-Integración	Jef-Regnal-Telecom	BN-Barcelona
A46G0002020	Blanco González, Jesús Francisco	1	ene	67	I-Integración	Jef-Regnal-Telecom	MD-Madrid
A46G0002021	García González, José Andrés	1	ene	67	I-Integración	Jef-Regnal-Telecom	VL-Valencia
A46G0002022	García de la Vega Fernández, Pedro	1	ene	67	I-Integración	Jef-Regnal-Telecom	MD-Madrid
A46G0002023	Gago Crespo, Eliseo	1	ene	67	I-Integración	Jef-Regnal-Telecom	BN-Barcelona
A46G0002024	Lozano Perpen, Rigoberto	1	ene	67	I-Integración	Jef-Regnal-Telecom	MD-Madrid
A46G0002025	Montoya Moreno, Severiano	1	ene	67	I-Integración	Jef-Prov-Telecom	CU-Cuenca
A46G0002026	Adeva Pacheco, Doroteo	1	ene	67	I-Integración	DG-Correos-Telecom	MD-Madrid
A46G0002027	Pedrosa Cano, José	1	ene	67	I-Integración	Jef-Prov-Telecom	JA-Jaén
A46G0002028	Rivas Valle, Armando	1	ene	67	I-Integración	DG-Correos-Telecom	MD-Madrid
A46G0002029	Jambrina Vicente, Macario	1	ene	67	I-Integración	Jef-Prov-Telecom	ZA-Zamora
A46G0002030	Sánchez-Rey Huerta, Ramón	1	ene	67	I-Integración	DG-Correos-Telecom	MD-Madrid
A46G0002031	Simó Yagüe, Román	1	ene	67	I-Integración	DG-Correos-Telecom	MD-Madrid
A46G0002032	Pérez-Castaño Hernández, Dionisio	1	ene	67	I-Integración	DG-Correos-Telecom	MD-Madrid
A46G0002033	Torres Machón, Pedro de	1	ene	67	I-Integración	Jef-Prov-Telecom	BU-Burgos
A46G0002034	Torreblanca Muñoz, Francisco	1	ene	67	I-Integración	Jef-Regnal-Telecom	MA-Málaga
A46G0002035	Martín Morano, Gerardo	1	ene	67	I-Integración	Jef-Regnal-Telecom	MD-Madrid
A46G0002036	Barrao Atienzar, Fernando	1	ene	67	I-Integración	Jef-Regnal-Telecom	MD-Madrid
A46G0002037	Martínez Sánchez, Guillermo	1	ene	67	I-Integración	Jef-Regnal-Telecom	MD-Madrid
A46G0002038	Eufau Cajal, Mariano José	1	ene	67	I-Integración	Jef-Prov-Telecom	HU-Huesca
A46G0002039	González Montalvo, Urbano	1	ene	67	I-Integración	Jef-Regnal-Telecom	TF-Tenerife
A46G0002040	Navarro Lobo, Ricardo	1	ene	67	I-Integración	Jef-Regnal-Telecom	MD-Madrid
A46G0002041	Real Díaz, Avelino del	1	ene	67	I-Integración	Jef-Regnal-Telecom	MD-Madrid
A46G0002042	García Pérez, Andrés	1	ene	67	I-Integración	Jef-Regnal-Telecom	MD-Madrid
A46G0002043	Velasco Ledesma, José	1	ene	67	I-Integración	Jef-Regnal-Telecom	MD-Madrid
A46G0002044	Díaz Muñoz, Tomás	1	ene	67	I-Integración	Jef-Prov-Telecom	BL-Mahón
A46G0002045	Viso García, Antonio	1	ene	67	I-Integración	Jef-Regnal-Telecom	MD-Madrid
A46G0002046	Sanjuán Cobo, Manuel	1	ene	67	I-Integración	DG-Correos-Telecom	MD-Madrid
A46G0002047	García Monasterio, Angel	1	ene	67	I-Integración	Jef-Prov-Telecom	PO-Vigo
A46G0002048	González Cubas, Federico	1	ene	67	I-Integración	Jef-Regnal-Telecom	GC-Las Palmas
A46G0002049	Cordero Marcos, Luis Alfonso	1	ene	67	I-Integración	Jef-Prov-Telecom	SA-Salamanca
A46G0002050	Jerez Ramos, José Luis	1	ene	67	I-Integración	Jef-Regnal-Telecom	MD-Madrid
A46G0002051	Escudero López, Eduardo	1	ene	67	I-Integración	Jef-Regnal-Telecom	BN-Barcelona
A46G0002052	Juan Iniesta, Simón	1	ene	67	I-Integración	Jef-Prov-Telecom	HV-Huelva
A46G0002053	Castaño Esteban, Eduardo	1	ene	67	I-Integración	DG-Correos-Telecom	MD-Madrid
A46G0002054	Escudero Carrasco, Eduardo Ignacio	1	ene	67	I-Integración	DG-Correos-Telecom	MD-Madrid
A46G0002055	Simón Monclús, José Miguel	1	ene	67	I-Integración	Jef-Regnal-Telecom	ZG-Zaragoza
A46G0002056	Fandiño García, Fernando	1	ene	67	I-Integración	Jef-Prov-Telecom	CN-Santiago
A46G0002057	García García, Benjamín	1	ene	67	I-Integración	Jef-Regnal-Telecom	MD-Madrid
A46G0002058	Bobo Zatarain, Juan Luis	1	ene	67	I-Integración	DG-Correos-Telecom	MD-Madrid
A46G0002059	Gómaraz Téllez, Antonio	1	ene	67	I-Integración	Jef-Regnal-Telecom	MD-Madrid
A46G0002060	Jorge Perlado, Luis	1	ene	67	I-Integración	Jef-Prov-Telecom	LR-Lérida
A46G0002061	Mellado Suárez, Juan Manuel	1	ene	67	I-Integración	Jef-Regnal-Telecom	GR-Granada
A46G0002062	López Ostos, Luis	1	ene	67	I-Integración	Jef-Regnal-Telecom	SE-Sevilla
A46G0002063	Massanet Giménez, Pedro	1	ene	67	I-Integración	Jef-Prov-Telecom	BL-Mahón
A46G0002064	Lozano Portelly, Aquiles	1	ene	67	I-Integración	Jef-Prov-Telecom	CA-Algeciras
A46G0002065	López Alarcón, Felipe	1	ene	67	I-Integración	Jef-Regnal-Telecom	MU-Murcia
A46G0002066	Díaz-Piñes Fernández-Prieto, Manuel José	1	ene	67	I-Integración	Jef-Regnal-Telecom	MD-Madrid
A46G0002067	Gastaldi Colomer, Jaime	1	ene	67	I-Integración	Jef-Regnal-Telecom	VL-Valencia
A46G0002068	Merás Perelli, Arminda	1	ene	67	I-Integración	DG-Correos-Telecom	MD-Madrid
A46G0002069	Orts Alcover, Enrique	1	ene	67	I-Integración	Jef-Regnal-Telecom	VL-Valencia
A46G0002070	Pascual Vázquez, María Victoria	1	ene	67	I-Integración	Jef-Regnal-Telecom	SE-Sevilla
A46G0002071	Aix Ribot, Luisa	1	ene	67	I-Integración	Jef-Regnal-Telecom	BN-Barcelona
A46G0002072	Alvarez Zamora, Javier	1	ene	67	I-Integración	DG-Correos-Telecom	MD-Madrid
A46G0002073	Lucas Guerra, Francisco	1	ene	67	I-Integración	Jef-Regnal-Telecom	MD-Madrid
A46G0002074	Liabata Sancho, Pedro	1	ene	67	I-Integración	Jef-Regnal-Telecom	BL-Palma Mca
A46G0002075	Abad García, María Jesús	1	ene	67	I-Integración	DG-Correos-Telecom	MD-Madrid

A46GO002076	Vila Núñez, José	1	ene	67	I-Integración	Jef-Regnal-Telecom	CN-Coruña.
A46GO002077	Fernández Sánchez, Miguel	1	ene	67	I-Integración	Jef-Prov-Telecom	MU-Cartagena.
A46GO002078	Valdecantos Cisneros, Joaquin	1	ene	67	I-Integración	Jef-Regnal-Telecom	BA-Badajoz.
A46GO002079	Delgado Taberner, Maria Angeles	1	ene	67	I-Integración	Jef-Regnal-Telecom	MD-Madrid.
A46GO002080	Bibiloni Saula, Montserrat	1	ene	67	I-Integración	EV.	
A46GO002081	Zumarreño Francisco, Manuel	1	ene	67	I-Integración	Jef-Regnal-Telecom	MD-Madrid.
A46GO002082	Faus Batllé, José	1	ene	67	I-Integración	Jef-Prov-Telecom	CE-Gerona.
A46GO002083	Roca Soto, Antonio	1	ene	67	I-Integración	SP.	
A46GO002084	Diaz Cabrera, Tomás	1	ene	67	I-Integración	DG-Correos-Telecom	MD-Madrid.
A46GO002085	Garayoa Irarregui, Juan Maria	1	ene	67	I-Integración	Jef-Prov-Telecom	PO-El Ferrol.
A46GO002086	Jenaro Alvarez, Carlos Angel	1	ene	67	I-Integración	Jef-Prov-Telecom	ST-Santander.
A46GO002087	Moreno Doval, Maria Luisa	1	ene	67	I-Integración	DG-Correos-Telecom	MD-Madrid.
A46GO002088	Delgado Taberner, Trinidad	1	ene	67	I-Integración	Jef-Regnal-Telecom	MD-Madrid.
A46GO002089	Gutiérrez Suárez, Domingo	1	ene	67	I-Integración	Jef-Regnal-Telecom	TF-Tenerife.
A46GO002090	Gorritz Echarte, Jesús Maria	1	ene	67	I-Integración	Centro-Telégrafos	GP-Irún.
A46GO002091	Fernández Díaz, Maria del Pilar	1	ene	67	I-Integración	Jef-Regnal-Telecom	GC-Las Palmas.
A46GO002092	Balboa Vázquez, Rosa Maria	1	ene	67	I-Integración	Jef-Prov-Telecom	LU-Lugo.
A46GO002093	Cossi Mora, José Jacinto	1	ene	67	I-Integración	Jef-Regnal-Telecom	MD-Madrid.
A46GO002094	Sánchez Romero, Isabel	1	ene	67	I-Integración	Jef-Prov-Telecom	CR-Ciudad Real.
A46GO002095	González Otero, Angel	1	ene	67	I-Integración	Jef-Prov-Telecom	PO-Pontevedra.
A46GO002096	Balboa Rodriguez, Maria del Pilar	1	ene	67	I-Integración	Jef-Prov-Telecom	LU-Lugo.
A46GO002097	González Brieva, Francisco Javier	1	ene	67	I-Integración	Jef-Prov-Telecom	SO-Soria.
A46GO002098	Calavia Condón, Pedro Manuel	1	ene	67	I-Integración	Jef-Regnal-Telecom	ZG-Zaragoza.
A46GO002099	Coello Cañas, Gregorio	1	ene	67	I-Integración	Jef-Prov-Telecom	CR-Ciudad Real.

MINISTERIO DE INDUSTRIA

CUERPO DE INGENIEROS DE MINAS

Número de Registro de Personal	Apellidos y nombre	Fecha de la resolución D M A	Contenido de la resolución	Servicio en que está destinado	Provincia y localidad
A03IN000035	Solache Serrano Francisco	27 ene 67	B-Jubilación-For.		
A03IN000012	Gondra y Llona Juan Luis	11 feb 67	B-Jubilación-For		
A03IN000526	Moreno Castilla Guillermo	28 feb 67	CS-Exc-Voluntaria.		

MINISTERIO DE AGRICULTURA

CUERPO ESPECIAL DE INGENIEROS AGRONOMOS

Número de Registro de Personal	Apellidos y nombre	Fecha de la resolución D. M. A.	Contenido de la resolución	Servicio en que está destinado	Provincia y localidad
A01AG001018	Jara Albarrán, Francisco	8 mar 67	CS-Serv-Activo.		

PRESIDENCIA DEL GOBIERNO

CUERPO GENERAL TECNICO

Número de Registro de Personal	Apellidos y nombre	Fecha de la resolución			Contenido de la resolución	Servicio en que está destinado	Provincia y localidad
		D.	M.	A.			
A01PG002872	Lanzaco Bonilla, Fernando	1	abr	67	CD-Libre-Designac	EC-Deleg-Admtva-Prov	AL-Almería.
A01PG002709	Fernández-Peinado Alvarez, Federico	5	abr	67	CS-Serv-Activo	TR-OG-Promoción-Social	MD-Madrid.
A01PG001262	González Fausto, María de los Angeles	7	abr	67	CD-Cese-Comisión-Serv	TR-Deleg-Provincial	VA-Valladolid.
A01PG000142	Gómez Enriquez, Félix	11	abr	67	B-Jubilación-For	HA-Delegación	OR-Orense.
A01PG000624	López Giavina, Luis	11	abr	67	B-Jubilación-For	PG-Subsecretaría	MD-Madrid.
A01PG000111	Alfonso Barcones, Enrique	13	abr	67	CS-Exc-Voluntaria.		
A01PG002091	Boquera Oliver José María	25	abr	67	CS-Exc-Voluntaria.		
A01PG000107	Gauchia Beltrán, Bernardino	27	abr	67	B-Jubilación-Vol	GO-Gobierno-Civil	OV-Oviedo.
A01PG002559	Araú Puchades, José María	2	may	67	CS-Exc-Voluntaria.		
A01PG001261	Toro Ortis, Vicente	11	may	67	CS-Supernumerario.		
A01PG000735	Belascoain Cid, Eduardo	11	may	67	B-Inutilidad-Pis	HA-Delegación	SE-Sevilla.
A01PG002031	Caseras Miranda, Antonio	11	may	67	CD-Sanción-Trasl-For	HA-Delegación	HU-Huesca.
A01PG002709	Fernández-Peinado Alvarez, Federico	18	may	67	CS-Exc-Voluntaria.		
A01PG000479	Padrosa Allué Pilar	18	may	67	B-Pallemiento	TR-Deleg-Provincial	BN-Barcelona.
A01PG000236	Ogea Porta, Pio	18	may	67	B-Jubilación-Vol	Supernumerario.	
A01PG001881	Chicharro Lamamié de Clairac, Jaime	19	may	67	CS-Exc-Voluntaria.		
A01PG001833	Sánchez Calero, Juan	30	may	67	CS-Exc-Especial.		
A01PG000009	Segura Lago, José	30	may	67	B-Jubilación-For	GO-DG-Beneficencia-O-Soc	MD-Madrid.
A01PG000239	Molina Muñoz, Enriqueta	5	jun	67	B-Jubilación-Vol	PC-Inst-Enshz-Media	JA-Jaén.
A01PG002884	Sánchez Mariscal, José Antonio	5	jun	67	CD-Libre-Designac	EC-Deleg-Admtva-Prov	ZA-Zamora.
A01PG000113	Torre Segovia, Antonio de la	5	jun	67	CS-Serv-Activo	GO-Secret-Gral-Técnica	MD-Madrid.
A01PG001439	Pardo Fernández, José Luis	5	jun	67	CD-Cone-Traslado	HA-Delegación	GN-Guinea E.
A01PG001899	Muñoz de la Puente, Rafael	12	jun	67	CS-Exc-Voluntaria.		
A01PG000282	Fernández Figueiral, Manuel	12	jun	67	B-Jubilación-Vol	EC-Esc-Perit-Industriales	PO-Vigo.
A01PG002916	Rodríguez Olivera, Luis	13	jun	67	B-Jubilación-For	EC-Universidad	CA-Cádiz.
A01PG002972	Neira Torviso, José	19	jun	67	I-Oposición-Libre	PG-Secret-Gral-Técnica	MD-Madrid.
A01PG002973	Paz Canalejo, Narciso	19	jun	67	I-Oposición-Libre	TR-Deleg-Provincial	SO-Soria.
A01PG002974	Méndez Espino, José	19	jun	67	I-Oposición-Libre	TR-Deleg-Provincial	BN-Barcelona.
A01PG002975	Martín Pérez, Luis Fernando	19	jun	67	I-Oposición-Libre	TR-Deleg-Provincial	BN-Barcelona.
A01PG002976	Santamaria Pastor, Juan Alfonso	19	jun	67	I-Oposición-Libre	IN-Deleg-Provincial	VL-Valencia.
A01PG002977	Martín Toval, Eduardo	19	jun	67	I-Oposición-Libre	TR-Deleg-Provincial	BN-Barcelona.
A01PG002978	Andújar Naval, Pedro	19	jun	67	I-Oposición-Libre	IT-Deleg-Provincial	MU-Murcia.
A01PG002979	García-Gallo Peñuela, María del Carmen	19	jun	67	I-Oposición-Libre	IN-Deleg-Provincial	AC-Alicante.
A01PG002980	Monge Calleja, Francisco	19	jun	67	I-Oposición-Libre	IT-Deleg-Provincial	OV-Oviedo.
A01PG002981	Abella Santamaria, Jaime	19	jun	67	I-Oposición-Libre	IN-Deleg-Provincial	GE-Gerona.
A01PG002982	Gutiérrez Martín, Francisco Javier	19	jun	67	I-Oposición-Libre	IN-Deleg-Provincial	CN-La Coruña.
A01PG002983	Moll Gomila, Juan	19	jun	67	I-Oposición-Libre	IT-Deleg-Provincial	BA-Badajoz.
A01PG002984	Martínez Rodríguez, Domingo Juan	19	jun	67	I-Oposición-Libre	GO-Delegación-Gobierno	GC-Arrecife L.
A01PG002985	Cortés Durán, Luis Enrique	19	jun	67	I-Oposición-Libre	IT-Deleg-Provincial	BN-Barcelona.
A01PG002986	Osorio Moreno, Manuel	19	jun	67	I-Oposición-Libre	EC-Deleg-Admtva-Prov	NA-Pamplona.
A01PG002987	Viñao Frago, Antonio	19	jun	67	I-Oposición-Libre	EC-Deleg-Admtva-Prov	MU-Murcia.
A01PG002988	Alba Domínguez José Luis	19	jun	67	I-Oposición-Libre	IN-Deleg-Provincial	MA-Málaga.
A01PG002989	Arco Sotomayor, Antonio Luis	19	jun	67	I-Oposición-Libre	IT-Deleg-Provincial	BN-Barcelona.
A01PG002990	Cid García, Ricardo del	19	jun	67	I-Oposición-Libre	GO-Gobierno Civil	CU-Cuenca.
A01PG002991	Sanz Gancedo Diego	19	jun	67	I-Oposición-Libre	GO-Gobierno Civil	GE-Gerona.
A01PG002992	Arroyo y Gómez, Miguel Angel	19	jun	67	I-Oposición-Libre	VI-Deleg-Provincial	TO-Toledo.
A01PG002993	Aizpun y Ponzán María del Pilar	19	jun	67	I-Oposición-Libre	EC-Facultad-C-Pol-Eco-Comerciales	VZ-Bilbao.
A01PG002994	García-Gallo Peñuela, Concepción	19	jun	67	I-Oposición-Libre	VI-Deleg-Provincial	SO-Soria.
A01PG002995	Avancini y Rojas, Francisco	19	jun	67	I-Oposición-Libre	GO-Admón-Gral-Territ S. E. N. A.	MA-Melilla.
A01PG002996	Sarrion Gualda, José	19	jun	67	I-Oposición-Libre	EC-Deleg-Admtva-Prov	BN-Barcelona.
A01PG002997	Gil Cremades, Rafael	19	jun	67	I-Oposición-Libre	VI-Deleg-Provincial	HU-Huesca.
A01PG002998	Chavarria y Domingo, María Cristina	19	jun	67	I-Oposición-Libre	VI-Deleg-Provincial	CA-Cádiz.
A01PG002999	Real Inedio, Rafael	19	jun	67	I-Oposición-Libre	VI-Deleg-Provincial	HV-Huelva.

A01PG003000	Noguerol Martínez, Pedro Arturo	19 jun 67	I-Oposición-Restr	TR-Deleg-Provincial	MD-Madrid.
A01PG003001	Romón Rodríguez, Joaquín Ramón	19 jun 67	I-Oposición-Restr	GO-Gobierno Civil	SE-Sevilla.
A01PG003002	Solano Ruiz, Antonio	19 jun 67	I-Oposición-Restr	Admón-Autónoma	CN-Guinea E.
A01PG003086	Osorio Moreno, Manuel	24 jun 67	CD-Comisión-Serv	EC-Deleg-Admtva-Prov	SE-Sevilla.
A01PG003287	Viñao Frago, Antonio	26 jun 67	CD-Comisión-Serv	EC-Deleg-Admtva-Prov	MA-Málaga.
A01PG002993	Aizpun y Ponzán, María Pilar	26 jun 67	CD-Comisión-Serv	EC-Deleg-Admtva-Prov	TO-Toledo.
A01PG002782	Vera García, Mercedes	27 jun 67	CS-Exc-Voluntaria		
A01PG002933	Rodríguez Piñero y Jiménez, Santiago	30 jun 67	B-Jubilación-Vol	AG-DG-Ganadería	MD-Madrid.

CUERPO GENERAL ADMINISTRATIVO

A02PG001197	Lucas Guerras, Gregoria	4 abr 67	B-Fallecimiento	EC-Universidad	BN-Barcelona.
A02PG003645	García Martínez, Angeles	4 abr 67	CS-Serv-Activo	HA-Delegación	AC-Alicante.
A02PG004084	Teixido Gálvez, Pedro	4 abr 67	CS-Serv-Activo	HA-Delegación	BN-Barcelona.
A02PG004454	Fernández Arias, Josefa	4 abr 67	CS-Serv-Activo	EC-Subsecretaría	MD-Madrid.
A02PG005700	Mifiano Beolid, María del Milagro	4 abr 67	CS-Exc-Voluntaria	HA-Delegación	AB-Albacete.
A02PG006233	Ortiz Sabater, Tomás	4 abr 67	CS-Serv-Activo	EC-Universidad	VL-Valencia.
A02PG007051	Ibán Valdés, Carmen	4 abr 67	CS-Exc-Voluntaria	HA-Delegación	MD-Madrid.
A02PG007061	Grande Pérez, Encarnación	4 abr 67	CS-Serv-Activo	HA-Consj-Minas-Almadén	MD-Madrid.
A02PG000284	Varo Chinchilla, María Teresa	7 abr 67	B-Jubilación-Vol	HA-Delegación	MA-Málaga.
A02PG000373	Barroeta Frichaud, Amalia	7 abr 67	B-Jubilación-Vol	HA-DG-Implos-Indirectos	MD-Madrid.
A02PG000478	Rebollo Pescador, Visitación	7 abr 67	B-Jubilación-Vol	HA-Delegación	PA-Palencia.
A02PG000484	Yagüe Barral, María Concepción	7 abr 67	B-Jubilación-Vol	HA-Delegación	MD-Madrid.
A02PG000574	Cos Menéndez, María Rosa	7 abr 67	B-Jubilación-Vol	HA-DG-Tesoro-Deuda-Clas-P	MD-Madrid.
A02PG000788	Quintanilla Albaladejo, Juan	7 abr 67	B-Fallecimiento	HA-Delegación	CS-Castellón.
A02PG001068	Villabona Bosque, María Magdalena Juana	7 abr 67	B-Jubilación-Vol	OP-Comsria-Aguas-Ebro	ZG-Zaragoza.
A02PG005134	Trillo Fraiz, Adela	7 abr 67	CS-Serv-Activo	IN-DG-Indust-Text-Alim	MD-Madrid.
A02PG003047	Sanz Alvarez, Juliana Concepción	11 abr 67	B-Fallecimiento	EC-Subsecretaría	MD-Madrid.
A02PG003700	Dominguez Sanz, María Josefa	11 abr 67	CS-Exc-Voluntaria	HA-Delegación	GC-Las Palmas.
A02PG001832	Solá y Solá, Federico	13 abr 67	B-Jubilación-Vol	OP-Jef-Prov-Carreteras	LR-Lérida.
A02PG000169	Rodríguez Villaverde, Dolores	19 abr 67	B-Jubilación-Vol	HA-Delegación	SE-Sevilla.
A02PG000467	Pérez Ramírez, Aurora	19 abr 67	B-Jubilación-Vol	HA-Delegación	SE-Sevilla.
A02PG000485	Pedroche González, María del Pilar	19 abr 67	B-Jubilación-Vol	HA-Delegación	CU-Cuenca.
A02PG000825	Carlos Aparicio, Pilar de	19 abr 67	B-Fallecimiento	HA-DG-Tesoro-Deuda-Clas-P	MD-Madrid.
A02PG001641	González García, Julio Ramón	19 abr 67	B-Jubilación-Vol	OP-Jef-Prov-Carreteras	OV-Oviedo.
A02PG006828	Gutiérrez Vázquez, Antonio	19 abr 67	B-Jubilación-Vol	OP-DG-Transp-Terrestres	MD-Madrid.
A02PG000379	Riera Pascual, Juana Ana	21 abr 67	B-Inutilidad-Fis	HA-Jurado-Territ-Tribut	MD-Madrid.
A02PG000542	Ruiz de Castañeda Iglesias, María	21 abr 67	B-Jubilación-Vol	HA-Delegación	MD-Madrid.
A02PG000622	Sáez Gutiérrez, Natividad	21 abr 67	B-Jubilación-Vol	HA-Delegación	CU-Cuenca.
A02PG006956	Menéndez Sierra, Gloria	21 abr 67	I-Integración	HA-Delegación	VZ-Bilbao.
A02PG000039	Romero Marquede, Emilio	27 abr 67	B-Jubilación-For	EV	
A02PG000042	Dominguez Hidalgo, Ursteino	27 abr 67	B-Jubilación-Vol	PG-Jef-Prov-I. Geográf-C	ZA-Zamora.
A02PG000676	Galán Colomer, Felisa	27 abr 67	B-Inutilidad-Fis	HA-DG-Tesoro-Deuda-Clas-P	MD-Madrid.
A02PG001039	Rodríguez Galiano, Antonio	27 abr 67	B-Jubilación-For	OP-Conf-Hidr-Segura	MU-Murcia.
A02PG001483	Loriente Clemente, María	27 abr 67	B-Jubilación-Vol	OP-Conf-Hidr-Ebro	HU-Huesca.
A02PG001649	Vallés Almudévar, Encarnación	27 abr 67	B-Jubilación-Vol	OP-Conf-Hidr-Ebro	HU-Huesca.
A02PG006825	Rodríguez Ruiz, Enrique	27 abr 67	B-Jubilación-Vol	OP-Jef-Regnal-Transpctres	MD-Madrid.
A02PG006979	Bayle Rodríguez, María Concepción	27 abr 67	B-Jubilación-For	EV	
A02PG000458	García Martín, Matilde	3 may 67	B-Jubilación-Vol	HA-Delegación	BN-Barcelona.
A02PG000711	Castro de Guisasaola, María Josefa	3 may 67	B-Jubilación-Vol	HA-DG-Tesoro-Deuda-Clas-P	MD-Madrid.
A02PG000785	Palma y Delgado, María Concepción	3 may 67	B-Jubilación-Vol	HA-Delegación	BN-Barcelona.
A02PG001280	Gil de la Vega, Alfredo	3 may 67	B-Jubilación-Vol	OP-DG-Puertos-Señales	MD-Madrid.
A02PG001346	Pérez Gómez, Patrocinio	3 may 67	B-Jubilación-Vol	IN-Deleg-Provincial	AL-Almería.
A02PG003327	Ruiz Rodríguez, Purificación	3 may 67	B-Jubilación-Vol	AG-DG-Montes-Caza-Pesca	MD-Madrid.
A02PG003584	Villoslada Barbudo, Pedro	3 may 67	B-Jubilación-Vol	GO-DG-Beneficencia-O-Soc	MD-Madrid.
A02PG005430	Roncero Jiménez, Octavio	3 may 67	CS-Serv-Activo	HA-DG-Régimen-Interior	MD-Madrid.
A02PG007065	Picazo y García de la Infanta, M.ª Carmen	3 may 67	CS-Serv-Activo	HA-DG-Tesoro-Deuda-Clas-P	MD-Madrid.
A02PG000824	Llantada Pedroche, Avelina	9 may 67	B-Jubilación-Vol	HA-Delegación	VA-Valladolid.
A02PG007302	Martín Bajo, Josefa	11 may 67	I-Integración	CO-DG-Politica-Arancelria	MD-Madrid.
A02PG007303	Jaqueto Poto, Eduardo	11 may 67	I-Integración	IN-Deleg-Provincial	MD-Madrid.
A02PG007304	Martín Gutiérrez, Florencio Angel	11 may 67	I-Integración	TR-Cesante	
A02PG007305	Merejo Casas, María del Mar	11 may 67	I-Integración	IN-DG-Minas-Combustibles	MD-Madrid.
A02PG007306	Mori Santangeli, Luis	11 may 67	I-Integración	AE-Embajada-S. Sede	EX-Roma.
A02PG007307	Juanola Cifra, Magdalena	11 may 67	I-Integración	EV	
A02PG007308	Bueno Alarcón, Antonio	11 may 67	I-Integración	AE-Embajada	EX-Londres.
A02PG007309	Manrique Horman, Ascensión	11 may 67	I-Integración	CO-Secret-Gral-Técnica	MD-Madrid.
A02PG007310	Martínez Alvarez, María Angeles	11 may 67	I-Integración	EV	

Número de Registro de Personal	Apellidos y nombre	Fecha de la resolución			Contenido de la resolución	Servicio en que está destinado	Provincia y localidad
		D.	M.	A.			
A02PG007311	López Cañizares Serrat, Balomero	11	may	67	I-Integración	HA-Delegación	MD-Madrid.
A02PG007312	García Ileguera, Daniel	11	may	67	I-Integración	AE-Embajada	EX-Buenos Aires.
A02PG007313	Pérez García, María Luisa	11	may	67	I-Integración	HA-Delegación	OV-Oviedo.
A02PG007314	Beato Witt, Valentín	11	may	67	I-Integración	AE-Embajada	EX-Bonn.
A02PG007315	Díaz del Villar, María Concepción	11	may	67	I-Integración	HA-DG-Tesoro-Deuda-Clas-P	MD-Madrid.
A02PG007316	Moreno Cuevas, Juana	11	may	67	I-Integración	CO-DG-Expans-Comercial	MD-Madrid.
A02PG007317	Terrades Mandilego, Bartolomé	11	may	67	I-Integración	IN-Deleg-Provincial	BL-Palma M.
A02PG007318	Gómez Herrera, Enrique	11	may	67	I-Integración	EV	
A02PG007319	Pérez de Arenaza Galarza, María Milagros	11	may	67	I-Integración	IN-Deleg-Provincial	CP-S. Sebastián.
A02PG007320	Sánchez Miner, Ascensión	11	may	67	I-Integración	CO-DG-Política-Comercial	MD-Madrid.
A02PG007321	Planas Utrilla Gloria	11	may	67	I-Integración	EV	
A02PG007322	García Vieitez, María Asunción	11	may	67	I-Integración	OP-DG-Transp-Terrestres	MD-Madrid.
A02PG007323	López Ulibarri Buisan, Antonia	11	may	67	I-Integración	HA-Delegación	ST-Santander.
A02PG007324	Ongil González, Juana	11	may	67	I-Integración	CO-Subsecretaría	MD-Madrid.
A02PG007325	Sánchez Hidalgo Angeles	11	may	67	I-Integración	CO-DG-Comercio-Exterior	MD-Madrid.
A02PG007327	Rodríguez Alvarez, Graciano	11	may	67	I-Integración	HA-Delegación	JA-Jaén.
A02PG007328	Gil García, Carmen	11	may	67	I-Integración	HA-Delegación	SE-Sevilla.
A02PG007329	Menoyo Romero, Eduardo	11	may	67	I-Integración	HA-Delegación	HU-Huesca.
A02PG007330	Torre Sedano, Juan de la	11	may	67	I-Integración	IN-DG-Indus-Siderometal	MD-Madrid.
A02PG007331	Moros Melero, Natividad	11	may	67	I-Integración	CO-Secret-Grat-Técnica	MD-Madrid.
A02PG007332	Alonso Fernández, Ernestina	11	may	67	I-Integración	IN-Deleg-Provincial	OV-Oviedo.
A02PG007333	Alonso Rivera, Celestino	11	may	67	I-Integración	EV	
A02PG007334	Salichs Viñez, Mariano	11	may	67	I-Integración	EV	
A02PG007335	Ulecia Mascias, María del Rosario	11	may	67	I-Integración	SP	
A02PG007336	Plantado Luch, José	11	may	67	I-Integración	IT-DG-Cine-Teatro	MD-Madrid.
A02PG007337	Morante Gascuña, Carlos	11	may	67	I-Integración	IT-Secret-Grat-Técnica	MD-Madrid.
A02PG007338	Furundavena Mendizcibal, Ana María	11	may	67	I-Integración	IT-Secret-Grat-Técnica	MD-Madrid.
A02PG007339	Fernández Cerrillo, Tomás	11	may	67	I-Integración	EV	
A02PG007340	Martínez-Condé Torcida, Wistremudo	11	may	67	I-Integración	CO-Secret-Grat-Técnica	MD-Madrid.
A02PG007341	López García, María Concepción	11	may	67	I-Integración	HA-Delegación	PA-Palencia.
A02PG007342	Repulles Gascón, Carmen	11	may	67	I-Integración	IT-Delegación-Provincial	BN-Barcelona.
A02PG007343	Mota Carrasosa Fernando	11	may	67	I-Integración	EV	
A02PG007344	Hernández López, Elena	11	may	67	I-Integración	CO-DG-Política-Arancia	MD-Madrid.
A02PG007345	Mesa Teysseno, María Rosario	11	may	67	I-Integración	IN-Distr-Minero	SE-Sevilla.
A02PG007346	Hernández Hernández, Victoriano	11	may	67	I-Integración	EV	
A02PG007347	Yago Giro, Angela	11	may	67	I-Integración	IN-Deleg-Provincial	BN-Barcelona.
A02PG007348	Delclos Castelló, María Pilar	11	may	67	I-Integración	PG-Deleg-Prov-Estadist	LR-Lérida.
A02PG007349	Pascual Solares, José Luis de los R.	11	may	67	I-Integración	EC-Subsecretaría	MD-Madrid.
A02PG007350	García González, María Josefa	11	may	67	I-Integración	GO-Gobierno-Civil	TO-Toledo.
A02PG007351	Plaza Mejías, Luis	11	may	67	I-Integración	HA-Delegación	BN-Barcelona.
A02PG007352	García Campos, Isabel	11	may	67	I-Integración	CO-Deleg-Regnal	GC-Las Palmas.
A02PG007353	Oncina Jiménez, Rafael	11	may	67	I-Integración	CO-Secret-Grat-Técnica	MD-Madrid.
A02PG007354	Funes Palacios, María Josefa	11	may	67	I-Integración	GO-Gobierno-Civil	CO-Córdoba.
A02PG007355	Baixaull Lartigau, José Luis	11	may	67	I-Integración	HA-Delegación	VL-Valencia.
A02PG007356	Lozano Suárez de Puga, María Teresa	11	may	67	I-Integración	IN-Deleg-Provincial	CN-La Coruña.
A02PG007357	Rodríguez Rodríguez, Francisco Julio	11	may	67	I-Integración	HA-Delegación	JA-Jaén.
A02PG007358	Porras Pastor, María del Carmen	11	may	67	I-Integración	HA-Delegación	OV-Oviedo.
A02PG007359	Llavat Alfara, María del Carmen	11	may	67	I-Integración	HA-Delegación	BN-Barcelona.
A02PG007360	Alonso Escribano, Luis	11	may	67	I-Integración	HA-Trib-Sup-Contrabando	MD-Madrid.
A02PG007361	Orosa Prieto, Emiliano	11	may	67	I-Integración	HA-Delegación	LE-León.
A02PG007362	Linares Sanchis, Adoración	11	may	67	I-Integración	IN-Subdelegación	AC-Alcoy.
A02PG007363	Méndez Ruiz, María del Pilar	11	may	67	I-Integración	GO-Gobierno-Civil	CR-Ciudad Real.
A02PG007364	Romero López, Pilar	11	may	67	I-Integración	HA-Delegación	AL-Almería.
A02PG007365	Sanmartín Ferrer, Rafael	11	may	67	I-Integración	HA-Delegación	VL-Valencia.
A02PG007366	Borrás Saigado, María Dolores	11	may	67	I-Integración	HA-Delegación	SE-Sevilla.
A02PG007367	Muñoz Ariztegui, María Dolores	11	may	67	I-Integración	HA-Delegación	CP-S. Sebastián.
A02PG007368	Rosas Pérez, Ana	11	may	67	I-Integración	HA-Delegación	MA-Málaga.
A02PG007369	Codon Pérez, Carmen	11	may	67	I-Integración	HA-Delegación	SE-Sevilla.
A02PG007370	Noguero Gabas, Isabel	11	may	67	I-Integración	HA-Delegación	BN-Barcelona.
A02PG007371	Arnedo Mejías, Antonio	11	may	67	I-Integración	HA-DG-Régimen-Interior	MD-Madrid.
A02PG007372	Marco Remus, Juan	11	may	67	I-Integración	HA-Delegación	LR-Lérida.
A02PG007373	Romero Ribagorda, José	11	may	67	I-Integración	EV	
A02PG007374	Díos Blanca, José de	11	may	67	I-Integración	IN-Distr-Minero	JA-Jaén.
A02PG007375	González Cabero, María Dolores	11	may	67	I-Integración	HA-Delegación	CN-La Coruña.

A02PG007376	Barragán Pérez, Santiago	11 may 67	I-Integración	HA-Delegación	JA-Jaén
A02PG007377	Rodríguez López, María Isabel	11 may 67	I-Integración	HA-DG-Impptos-Indirectos	MD-Madrid.
A02PG000173	Martínez Peláez, Carmen	18 may 67	B-Inutilidad-Fis	HA-Delegación	LE-León.
A02PG001283	Piñeiro Costoya, Jesús	18 may 67	B-Jubilación-Vol	HA-Delegación	CN-La Coruña.
A02PG001338	Pobes Eseverry Jacoba	18 may 67	B-Jubilación-Vol	OP-Conf-Hidr-Ebro	ZG-Zaragoza.
A02PG004095	Esquedo Seitén, Elvira	18 may 67	CS-Exc-Voluntaria	TR-Serv-Relac-Internal	MD-Madrid.
A02PG004492	Rayado Navalpotro, Agapito	18 may 67	B-Fallecimiento	IN-Deleg-Provincial	SO-Soria.
A02PG005707	Martínez Mora, Maravillas	18 may 67	CS-Exc-Voluntaria	HA-Delegación	SE-Sevilla.
A02PG000193	Calvo Arranz, Emilia	29 may 67	B-Jubilación-For	HA-Interv-Gral-Admón-Est	MD-Madrid.
A02PG000151	Castro Cortés, Adela	30 may 67	B-Jubilación-For	HA-DG-Tesoro-Deuda-Clas-P	MD-Madrid.
A02PG001042	Crehuet Alvarez, Jerónimo	30 may 67	B-Jubilación-For	AG-Inspecc-Veterin-Puerto	BN-Barcelona.
A02PG000416	Bicizna Ortiz, Aniceta	31 may 67	B-Jubilación-Vol	EA-Delegación	AC-Alicante.
A02PG006097	Miranda Martín-Crespo, Gloria	31 may 67	CS-Exc-Voluntaria	PG-Deleg-Prov-Estadist	GC-Las Palmas.
A02PG006957	Majua Poves, Mercedes	31 may 67	I-Integración	HA-Delegación	LE-León.
A02PG006957	Majua Poves, Mercedes	31 may 67	CS-Serv-Activo	HA-Delegación	LE-León.
A02PG007375	Mena Nava, Francisco	31 may 67	I-Integración	IT-Deleg-Provincial	MA-Málaga.
A02PG000477	Pozo García Izquierdo, Ameija del	6 jun 67	B-Jubilación-Vol	HA-DG-Impuestos-Directos	MD-Madrid.
A02PG000634	Bayo Giménez, Clotilde	6 jun 67	B-Fallecimiento	HA-Delegación	VL-Valencia.
A02PG000809	Subiza Fulcerus, María del Pilar	6 jun 67	B-Jubilación-Vol	HA-Delegación	ZG-Zaragoza.
A02PG001297	Cabrerizo Balibrea, Carmen	6 jun 67	B-Jubilación-For	IN-Deleg-Provincia	VL-Valencia.
A02PG001751	Miguel y Quincoes, Félix de	6 jun 67	CS-Serv-Activo	HA-Delegación	MD-Madrid.
A02PG003613	Rosal López de Vinuesa, Margarita del	6 jun 67	CS-Serv-Activo	HA-Delegación	BL-Palma M.
A02PG007078	Castro Martín, Rosalía de	6 jun 67	CS-Serv-Activo	HA-Delegación	MD-Madrid.
A02PG000457	Llano Diaz-Obregón, Guadalupe	7 jun 67	B-Jubilación-Vol	HA-Delegación	ST-Santander.
A02PG000940	Martínez Rodríguez, Carmen	7 jun 67	B-Inutilidad-Fis	HA-Delegación	TF-Santa Cruz T
A02PG004084	Teixido Gálvez, Pedro	7 jun 67	CS-Exc-Voluntaria	HA-Delegación	BN-Barcelona.
A02PG000509	Galán Borres Desideria Pilar	13 jun 67	B-Jubilación-Vol	HA-Delegación	HU-Huesca.
A02PG000568	Bricio Casado, Dolores	13 jun 67	B-Inutilidad-Fis	HA-DG-Deuda-Clas-P	MD-Madrid.
A02PG001771	Valverde Estebanz, Mariano	13 jun 67	B-Inutilidad-Fis	OP-Jef-Prov-Carreteras	SG-Segovia.
A02PG003377	Delgado Ortega, Adolfo	13 jun 67	B-Inutilidad-Fis	TR-Magistratura-Trabajo	CR-Ciudad Real
A02PG006409	Cazorla Torrent, María del Carmen	13 jun 67	CS-Exc-Voluntaria	HA-DG-Tesoro-Deuda-Clas-P	MD-Madrid.
A02PG006761	González Muñoz José María	13 jun 67	CS-Serv-Activo	HA-Delegación	BA-Badajoz.
A02PG007109	Sala María, Adelaida de	13 jun 67	B-Inutilidad-Fis	HA-DG-Patrimonio-Estado	MD-Madrid.
A02PG001043	Llamos Dueñas, José	30 jun 67	B-Jubilación-For	TR-Magistratura-Trabajo	BN-Barcelona.
A02PG001044	Borrrell Gonzalvo Ramón	30 jun 67	B-Jubilación-For	AG-Subsecretaría	MD-Madrid.
A02PG004879	Solano Ruiz, Antonio	30 jun 67	CS-Exc-Voluntaria	PG	
A02PG005635	Ramón Rodríguez, Joaquín	30 jun 67	CS-Exc-Voluntaria	GO-Gobierno-Civil	SE-Sevilla.
A02PG005715	Fernández López, Elisa	30 jun 67	B-Inutilidad-Fis	HA-Delegación	OR-Orense.
A02PG006470	Noguerol Martínez, Pedro Arturo	30 jun 67	CS-Exc-Voluntaria	HA-Secret-Gral-Técnica	MD-Madrid.

CUERPO GENERAL AUXILIAR

Número de Registro de Personal	Apellidos y nombre	Fecha de la resolución			Contenido de la resolución	Servicio en que está destinado	Provincia y localidad
		D	M	A			
A03PG004448	García Martínez, Alfonso	4	abr	67	CS-Exc-Voluntaria	AE-Subsecretaría	MD-Madrid.
AR3PG012302	Cruz Villacampa, Ramón	4	abr	67	I-Directo	HA-Delegación	GP-S. Sebastián.
AR3PG012303	Molina Romero, Antonio	4	abr	67	I-Directo	HA-Delegación	SE-Sevilla.
AR3PG012304	Gerrada Leal, Félix	4	abr	67	I-Directo	HA-Delegación	MD-Madrid.
AR3PG012305	Fernández Díaz, José	4	abr	67	I-Directo	EC-Inst-E. M. Masc	JA-Jaén.
A03PG006664	Rodríguez-Maribona Valdés, M.ª Dolores	5	abr	67	CS-Serv-Activo	EC-Inst-Ensfiz-Media	OV-Avilés.
A03PG007734	Espulgues Morales Concepción	5	abr	67	CS-Serv-Activo	IN-DG-Indus-Siderometal	MD-Madrid.
A03PG007803	Van Den Brule Pe. Adolfo	5	abr	67	CS-Serv-Activo	IN-Reg-Propdad-Industrial	MD-Madrid.
A03PG010535	Morlanes Casado María Soledad	5	abr	67	CS-Serv-Activo	EC-Consrv-Fisc-Arte-Dramt	VL-Valencia.
AR3PG012306	Iglesias Pascual, Lorenzo	7	abr	67	I-Directo	HA-Delegación	SG-Segovia.
AR3PG012307	Rosado Hernández José	7	abr	67	I-Directo	HA-Delegación	GP-S. Sebastián.
AR3PG012308	Castón Baisera Juan	7	abr	67	I-Directo	IN-Deleg-Provincial	AC-Alicante.
AR3PG012309	Martín Eguía, José	7	abr	67	I-Directo	HA-Delegación	VZ-Bilbao.
AR3PG012310	Copado Sancha Gabriel	7	abr	67	I-Directo	HA-Delegación	MD-Madrid.
A03PG007719	Parrés Pastor María	11	abr	67	CS-Exc-Voluntaria	IN-Subdelegación	AC-Alcoy.
AR3PG012311	García Arroyo, Manuel	11	abr	67	I-Directo	HA-Delegación	CO-Córdoba.
A03PG010693	Pascual y Triviño, Elisa de	14	abr	67	CS-Exc-Voluntaria	JU-Subsecretaría	MD-Madrid

Número de Registro de Personal	Apellidos y nombre	Fecha de la resolución			Contenido de la resolución	Servicio en que está destinado	Provincia y localidad
		D	M	A			
AR3PG012298	Botella Guillén, Rafael	14	abr	67	CS-Exc-Voluntaria	HA-Delegación	AC-Alicante.
A03PG012312	Martínez-Orozco Llorente, José María	19	abr	67	I-Oposición-Rest	TR-Deleg-Provincial	BN-Barcelona.
A03PG012313	Cano Itiguez, María Angeles	19	abr	67	I-Oposición-Rest	GO-Com-Inter-Bien-Infant	MD-Madrid.
A03PG012314	Collado Alvarez, Ricardo	19	abr	67	I-Oposición-Rest	GO-DG-Beneficencia-O-Soc	MD-Madrid.
A03PG012315	García-Vaquero Pizarro, María del Pilar	19	abr	67	I-Oposición-Rest	EC-DG-Ensfz-Media	MD-Madrid.
A03PG012316	Serradilla Echarrí, Manuel	19	abr	67	I-Oposición-Rest	IT-DG-Empresas-Turísticas	MD-Madrid.
A03PG012317	Gantes Vázquez, María Isabel	19	abr	67	I-Oposición-Rest	PG-Secret-Gral-Técnica	MD-Madrid.
A03PG012318	Guerra Gutiérrez de Terán, María Teresa	19	abr	67	I-Oposición-Rest	AG-Secret-Gral-Técnica	MD-Madrid.
A03PG012319	Díaz Díaz, Isabel	19	abr	67	I-Oposición-Rest	AG-DG-Economía-Prod-Agrar	MD-Madrid.
A03PG012320	Molina Benítez, Aurelia	19	abr	67	I-Oposición-Rest	AG-DG-Agricultura	MD-Madrid.
A03PG012321	Abeytúa Blanco, María Francisca	19	abr	67	I-Oposición-Rest	IT-DG-Radio-TV	MD-Madrid.
A03PG012322	Blas Bartolomé, Amelia de	19	abr	67	I-Oposición-Rest	EC-DG-Ensfz-Primaria	MD-Madrid.
A03PG012323	Segovia Salgado, María del Carmen	19	abr	67	I-Oposición-Rest	OP-DG-Carreteras-Caminos	MD-Madrid.
A03PG012324	García Ysabal, Marta	19	abr	67	I-Oposición-Rest	CO-Deleg-Regnal	CC-Las Palmas.
A03PG012325	Carballo Tella, Henedina	19	abr	67	I-Oposición-Rest	AG-Serv-Prov-Ganadería	LU-Lugo.
A03PG012326	Fernández Molinero, Juliana Encarnación	19	abr	67	I-Oposición-Rest	GO-Gobierno-Civil	SO-Soria.
A03PG012327	Chacón Martínez, Eleuterio José	19	abr	67	I-Oposición-Rest	TR-Magistratura-Trabajo	SE-Sevilla.
A03PG012328	García Díez, María del Carmen	19	abr	67	I-Oposición-Rest	IT-Deleg-Provincial	ST-Santander.
A03PG012329	Gracia Pedrafitá, Amparo	19	abr	67	I-Oposición-Rest	EC-Inst-Ensfz-Media	HU-Huesca.
A03PG012330	Bellido Amorós, Angel	19	abr	67	I-Oposición-Rest	IT-Subsecretaría	MD-Madrid.
A03PG012331	Herrero García de Alcañiz, M.ª del Carmen	19	abr	67	I-Oposición-Rest	GO-Gobierno-Civil	AA-Vitoria.
A03PG012332	Fernández Izarra, María Piedad	19	abr	67	I-Oposición-Rest	OP-DG-Obras-Hidráulicas	MD-Madrid.
A03PG012333	López Rubio, Ana María	19	abr	67	I-Oposición-Rest	GO-Com-Inter-Bien-Infant	MD-Madrid.
A03PG012334	López Bordas, Francisca	19	abr	67	I-Oposición-Rest	OP-Comsria-Aguas-Júcar	VL-Valencia.
A03PG012335	Salván Bandera, Alicia	19	abr	67	I-Oposición-Rest	IT-DG-Radio-TV	MD-Madrid.
A03PG012336	López Juzgado, Rosa María	19	abr	67	I-Oposición-Rest	PG-Comsria-Plan-Des-Econ	MD-Madrid.
A03PG012337	Calvo Espinosa, Angeles Aurora	19	abr	67	I-Oposición-Rest	EC-Deleg-Admtva-Provincial	LO-Logroño.
A03PG012338	Baquedano Beroiz, María Salomé	19	abr	67	I-Oposición-Rest	GO-Gobierno-Civil	NA-Pamplona.
A03PG012339	Blas Bartolomé, Gloria de	19	abr	67	I-Oposición-Rest	EC-DG-Ensfz-Primaria	MD-Madrid.
A03PG012340	Calzas Ceva, María Rosa	19	abr	67	I-Oposición-Rest	IT-Subsecretaría	MD-Madrid.
A03PG012341	Bodega López, Carmen	19	abr	67	I-Oposición-Rest	OP-Secret-Gral-Técnica	MD-Madrid.
A03PG012342	Campos Delgado, Araceli	19	abr	67	I-Oposición-Rest	IT-Inst-Nal-Publicidad	MD-Madrid.
A03PG012343	Fernández Villaseñor, María del Carmen	19	abr	67	I-Oposición-Rest	IT-DG-Prensa	MD-Madrid.
A03PG012344	Jaén Nieto, Pedro	19	abr	67	I-Oposición-Rest	EC-Esc-Normal	AB-Albacete.
A03PG012345	Muñoz Domínguez, María del Carmen	19	abr	67	I-Oposición-Rest	EC-Esc-Arquitectura	MD-Madrid.
A03PG012346	Yus Badenas, María Concepción	19	abr	67	I-Oposición-Rest	EC-Universidad	ZG-Zaragoza.
A03PG012347	Millán del Cacho, María del Carmen	19	abr	67	I-Oposición-Rest	IN-Distr-Minero	ZG-Zaragoza.
A03PG012348	Ancos Peces, Gregorio de	19	abr	67	I-Oposición-Rest	PG-Jef-Prov-I Geograf C.	TO-Toledo.
A03PG012349	Ruiz Maldonado, Margarita	19	abr	67	I-Oposición-Rest	IT-Subsecretaría	MD-Madrid.
A03PG012350	Albornoz Pérez, María Rosa	19	abr	67	I-Oposición-Rest	TR-Deleg-Provincial	OV-Oviedo.
A03PG012351	González de las Heras, Carmen	19	abr	67	I-Oposición-Rest	TR-Secret-Gral-Técnica	MD-Madrid.
A03PG012352	Zurbano Garcés de los Fayos, María Jesús.	19	abr	67	I-Oposición-Rest	EC-Deleg-Admtva-Provincial	LO-Logroño.
A03PG012353	Mora Costa, Jacinta	19	abr	67	I-Oposición-Rest	GO-Gobierno-Civil	EL-P Mallorca.
A03PG012354	Romeo Rotaache, María del Carmen	19	abr	67	I-Oposición-Rest	GO-Gobierno-Civil	AA-Vitoria.
A03PG012355	Alvarez-Diosdado Gisbert, Ana Isabel	19	abr	67	I-Oposición-Rest	GO-DG-Sanidad	MD-Madrid.
A03PG012356	Cabrera Santana, Emilio	19	abr	67	I-Oposición-Rest	OP-Serv-Hidráulico	GC-Las Palmas.
A03PG012357	Iruje Recio, Concepción	19	abr	67	I-Oposición-Rest	IT-DG-Radio-TV	MD-Madrid.
A03PG012358	Caballo Torres, María Luisa	19	abr	67	I-Oposición-Rest	OP-DG-Obras-Hidráulicas	MD-Madrid.
A03PG012359	Neña García Angel	19	abr	67	I-Oposición-Rest	AG-Distr-Forestal	BU-Burgos.
A03PG012360	García Gutiérrez, Asunción	19	abr	67	I-Oposición-Rest	FC-Subsecretaría	MD-Madrid.
A03PG012361	Lozano Espin, Juan Ignacio	19	abr	67	I-Oposición-Rest	OP-Jef-Regnal-Carreteras	GR-Granada.
A03PG012362	Calvo González, María Soledad	19	abr	67	I-Oposición-Rest	IT-Subsecretaría	MD-Madrid.
A03PG012363	Asturiano Ramos, María Luisa	19	abr	67	I-Oposición-Rest	IN-Distr-Minero	GP-S. Sebastián.
A03PG012364	Lastra Rizo, Amparo	19	abr	67	I-Oposición-Rest	AG-DG-Ganadería	MD-Madrid.
A03PG012365	Sáez de la Llave, María Luisa	19	abr	67	I-Oposición-Rest	GO-Secret-Gral-Técnica	MD-Madrid.
A03PG012366	Escobar Sánchez, María Aurora	19	abr	67	I-Oposición-Rest	EC-Subsecretaría	MD-Madrid.
A03PG012367	Medina Isabel, María Teresa	19	abr	67	I-Oposición-Rest	FG-Observatorio-C. Geofísico	TO-Toledo.
A03PG012368	López Menudo, Francisco	19	abr	67	I-Oposición-Rest	OP-Comsria-Aguas-Guadalquivir	SE-Sevilla.
A03PG012369	Sanz Ollas, Mercedes	19	abr	67	I-Oposición-Rest	OP-Secret-Gral-Técnica	MD-Madrid.
A03PG012370	González Gurriarán, María del Pilar	19	abr	67	I-Oposición-Rest	AG-Jef-Agronómica	OR-Orense.
A03PG012371	Granda Valdés, Isabel	19	abr	67	I-Oposición-Rest	OP-DG-Carreteras-Caminos	MD-Madrid.
A03PG012372	Moreno Peralta, Luis	19	abr	67	I-Oposición-Rest	EC-Subsecretaría	MD-Madrid.
A03PG012373	Bermúdez Calderón, Rafael	19	abr	67	I-Oposición-Rest	AG-Jef-Agronómica	MA-Málaga.
A03PG012374	Sapena Raúl, José María	19	abr	67	I-Oposición-Rest	TR-Deleg-Provincial	JA-Jaén.

Número de Registro de Persona	Apellidos y nombre	Fecha de la resolución			Contenido de la resolución	Servicio en que está destinado	Provincia y localidad
		D.	M.	A.			
A03PG012443	Herrero Tio, Carmen	19	abr	67	I-Oposición-Rest	AG-Distr-Forestal	TE-Teruel
A03PG012446	Ruiz Gómez de Cadiz, María C. Rosa	19	abr	67	I-Oposición-Rest	OP-Jef-Regnal-Transportes	MA-Málaga
A03PG012447	Lasserrot Fuentes, José	19	abr	67	I-Oposición-Rest	AG-Serv-Zonas-Aridas-Se	AL-Almería
A03PG012448	Fernández Monjó, Angel	19	abr	67	I-Oposición-Rest	OP-Jef-Prov-Carreteras	LE-León
A03PG012449	Hernández Heras, Manuel	19	abr	67	I-Oposición-Rest	IN-Deleg-Provincial	NA-Pamplona
A03PG012450	Fabra Dafauc, Esperanza	19	abr	67	I-Oposición-Rest	PG-Secret-Gral-Técnica	MD-Madrid
A03PG012451	Vilamitjana Franch, Jorge	19	abr	67	I-Oposición-Rest	OP-Jef-Prov-Carreteras	GE-Gerona
A03PG012452	Latorre Fernández, María del Carmen	19	abr	67	I-Oposición-Rest	IT-Secret-Gral-Técnica	MD-Madrid
A03PG012453	Herrero Corporales, José A.	19	abr	67	I-Oposición-Rest	AG-Jef-Agronómica	SA-Salamanca
A03PG012454	García Núñez, Angeles	19	abr	67	I-Oposición-Rest	OP-DG-Carreteras-Caminos	MD-Madrid
A03PG012455	López-Sepúlveda Roncero, María Josefa	19	abr	67	I-Oposición-Rest	EC-DG-Bellas-Artes	MD-Madrid
A03PG012456	López García, María Luz	19	abr	67	I-Oposición-Rest	AG-DG-Agricultura	MD-Madrid
A03PG012457	Sánchez Blanco, José Diego	19	abr	67	I-Oposición-Rest	AG-Distr-Forestal	LE-León
A03PG012458	Sánchez González, María Remedios Margari	19	abr	67	I-Oposición-Rest	AG-DG-Agricultura	MD-Madrid
A03PG012459	Herrero González, Dolores	19	abr	67	I-Oposición-Rest	AE-Ofna-Inform-Diplomat	MD-Madrid
A03PG012460	Martin Granada, Isidra	19	abr	67	I-Oposición-Rest	IT-Deleg-Provincial	AV-Avila
A03PG012461	Llario Monzó, Elena	19	abr	67	I-Oposición-Rest	IN-Deleg-Provincial	VL-Valencia
A03PG012462	Nuño Moreno, Emilio	19	abr	67	I-Oposición-Rest	HA-Delegación	MA-Málaga
A03PG012463	Bautista Fernández, María Teresa	19	abr	67	I-Oposición-Rest	EC-Subsecretaria	MD-Madrid
A03PG012464	Aragones Pérez-Baño, Rosa María	19	abr	67	I-Oposición-Rest	TR-Magistratura-Trabajo	VL-Valencia
A03PG012465	Sanz Llorente, Eugenia	19	abr	67	I-Oposición-Rest	OP-Comsria-Aguas-Tajo	MD-Madrid
A03PG012466	Arnal Urroz, Jesús	19	abr	67	I-Oposición-Rest	OP-Jef-Prov-Carreteras	HU-Huesca
A03PG012467	García López, Francisco	19	abr	67	I-Oposición-Rest	OP-DG-Carreteras-Caminos	MD-Madrid
A03PG012468	Larios Aracama, María Luisa	19	abr	67	I-Oposición-Rest	OP-DG-Carreteras-Caminos	MD-Madrid
A03PG012469	Moreno Vallejo, Emilia	19	abr	67	I-Oposición-Rest	TR-DG-Promoción-Social	MD-Madrid
A03PG012470	Soto Oliva, Vicente	19	abr	67	I-Oposición-Rest	OP-Jef-Prov-Carreteras	BA-Badajoz
A03PG012471	Valero Sánchez, Amparo	19	abr	67	I-Oposición-Rest	PG-Deleg-Prov-Estadist	TE-Teruel
A03PG012472	Ramírez Moreno, María Amelia del Carmen	19	abr	67	I-Oposición-Rest	TR-Deleg-Provincial	LO-Logroño
A03PG012473	Abad Moratinos, María Teresa	19	abr	67	I-Oposición-Rest	CO-Secret-Gral-Técnica	MD-Madrid
A03PG012474	Calafat Moyá, María Josefa	19	abr	67	I-Oposición-Rest	OP-Secret-Gral-Técnica	MD-Madrid
A03PG012475	Rejada Yabar, Margarita	19	abr	67	I-Oposición-Rest	OP-DG-Carreteras-Caminos	MD-Madrid
A03PG012476	Puente García, Josefina	19	abr	67	I-Oposición-Rest	OP-DG-Carreteras-Caminos	MD-Madrid
A03PG012477	Blanco Hernández, Eustaquio	19	abr	67	I-Oposición-Rest	AG-Serv-Prov-Ganaderia	TE-Teruel
A03PG012478	Berduque Recal, Josefina	19	abr	67	I-Oposición-Rest	EC-Universidad	ZG-Zaragoza
A03PG012479	Rodríguez Batalla, María Dolores	19	abr	67	I-Oposición-Rest	OP-DG-Carreteras-Caminos	MD-Madrid
A03PG012480	Ragel Gómez, José	19	abr	67	I-Oposición-Rest	TR-Deleg-Provincial	CA-Ceuta
A03PG012481	López Sainz, Angel	19	abr	67	I-Oposición-Rest	GO-DG-Sanidad	MD-Madrid
A03PG012482	Montaña Martí, María Teresa	19	abr	67	I-Oposición-Rest	OP-Jef-Prov-Carreteras	TA-Tarragona
A03PG012483	García Goizueta, María Pilar	19	abr	67	I-Oposición-Rest	OP-DG-Carreteras-Caminos	MD-Madrid
A03PG012484	García Quintero, Pilar	19	abr	67	I-Oposición-Rest	OP-DG-Carreteras-Caminos	MD-Madrid
A03PG012485	Monte Madrazo, Petra	19	abr	67	I-Oposición-Rest	AG-Jef-Agronómica	ST-Santander
A03PG012486	Arroyo López, José Luis	19	abr	67	I-Oposición-Rest	AG-Distr-Forestal	BU-Burgos
A03PG012487	Ortega Ariza, María del Carmen	19	abr	67	I-Oposición-Rest	IT-Serv-Publicaciones	MD-Madrid
A03PG012488	Roncald Ostiz, María Josefa	19	abr	67	I-Oposición-Rest	GO-Junta-Prov-Beneficencia	NA-Pamplona
A03PG012489	Olivares Franco, Francisco	19	abr	67	I-Oposición-Rest	OP-Comsria-Aguas-Segura	MU-Murcia
A03PG012490	González Cortiñas, Emilia	19	abr	67	I-Oposición-Rest	OP-Jef-Prov-Carreteras	OR-Orense
A03PG012491	Ballester Lerma, María Concepción	19	abr	67	I-Oposición-Rest	IT-Deleg-Provincial	VL-Valencia
A03PG012492	Olmedo Vera, Ricardo	19	abr	67	I-Oposición-Rest	OP-Comsria-Aguas-Guadalquivir	SE-Sevilla
A03PG012493	Freijanes Parada, María del Pilar	19	abr	67	I-Oposición-Rest	GO-Jef-Prov-Sanidad	OR-Orense
A03PG012494	Cabrero Salcedo, María Francisca	19	abr	67	I-Oposición-Rest	OP-Jef-Regnal-Transportes	MD-Madrid
A03PG012495	Conejo Rabanada, Alfonso	19	abr	67	I-Oposición-Rest	CO-Deleg-Regnal	CA-Ceuta
A03PG012496	Hierro Agozas, María Dolores	19	abr	67	I-Oposición-Rest	IT-Sec-Distrib-Publicaciones	MD-Madrid
A03PG012497	Barón Periz, Adela	19	abr	67	I-Oposición-Rest	EC-Esc-Ing-Industriales	BN-Barcelona
A03PG012498	Márquez Bosch, María Dolores	19	abr	67	I-Oposición-Rest	GO-Gobierno-Civil	GE-Gerona
A03PG012499	Fernández-Cela Sancho, Mercedes	19	abr	67	I-Oposición-Rest	HA-Delegación	MD-Madrid
A03PG012500	Díaz Gómez, Adolfo	19	abr	67	I-Oposición-Rest	IT-Deleg-Provincial	AB-Albacete
A03PG012501	Jalón Bellido, Pilar	19	abr	67	I-Oposición-Rest	IN-Consj-Mineria	MD-Madrid
A03PG012502	Villar Helguera, María Teresa	19	abr	67	I-Oposición-Rest	EC-DG-Prom-Coop-Cientif	MD-Madrid
A03PG012503	Serrano Laña, María del Carmen	19	abr	67	I-Oposición-Rest	IT-Secret-Gral-Técnica	MD-Madrid
A03PG012504	Olmo García, Teresa del	19	abr	67	I-Oposición-Rest	TR-Deleg-Provincial	MD-Madrid
A03PG012505	García Antonio, María Pilar	19	abr	67	I-Oposición-Rest	PG-Comsria-Plan-Des-Econ	MD-Madrid
A03PG012506	Quiroga Lorenzo, Ricardo Manuel	19	abr	67	I-Oposición-Rest	CO-Inspección-Buques	CS-La Coruña
A03PG012507	Nieva Navarro, María de las Mercedes	19	abr	67	I-Oposición-Rest	HA-Delegación	MD-Madrid

Número de Registro de Personal	Apellidos y nombre	Fecha de la resolución			Contenido de la resolución	Servicio en que está destinado	Provincia y localidad
		D	M	A			
A03PG012578	Alvarez Hernández, Juan	19	abr	67	I-Oposición-Rest	IT-Deleg-Provincial	BA-Badajoz.
A03PG012579	Avella Valdés-Banco, María del Carmen	19	abr	67	I-Oposición-Rest	EC-Universidad	OV-Oviedo.
A03PG012580	Tourón Telo, Manuel	19	abr	67	I-Oposición-Rest	AG-Jef-Agronómica	LU-Lugo.
A03PG012581	Haro Asón, Francisco	19	abr	67	I-Oposición-Rest	OP-Jef-Prov-Carreteras	ST-Santander.
A03PG012582	Estrada Rodrigo, María Angeles	19	abr	67	I-Oposición-Rest	EC-DG-Ensnz-Primaria	MD-Madrid.
A03PG012583	Bordas Maña, Montserrat	19	abr	67	I-Oposición-Rest	PG-Secret-Gral-Técnica	MD-Madrid.
A03PG012584	Núñez Beze, Elisa	19	abr	67	I-Oposición-Rest	GO-Gobierno-Civil	BN-Barcelona.
A03PG012585	Muñoz Sánchez, Ramón	19	abr	67	I-Oposición-Rest	AG-Serv-Zonas-Aridas-Se	AL-Almería.
A03PG012586	Sánchez Hernández, Santos	19	abr	67	I-Oposición-Rest	EC-Universidad	SA-Salamanca.
A03PG012587	Filgueiras Villares, María	19	abr	67	I-Oposición-Rest	IT-Deleg-Provincial	MD-Madrid.
A03PG012588	Martín Monjas, Isabel	19	abr	67	I-Oposición-Rest	OP-Subsecretaria	MD-Madrid.
A03PG012589	López Sanroma, María Isabel	19	abr	67	I-Oposición-Rest	AG-Serv-Prov-Ganadería	BN-Barcelona.
A03PG012590	Barba Gasset, Veneranda	19	abr	67	I-Oposición-Rest	EC-Universidad	BN-Barcelona.
A03PG012591	Gómez García, María Victoria	19	abr	67	I-Oposición-Rest	OP-DG-Obras-Hidraulicas	MD-Madrid.
A03PG012592	Cuenca Acebrón, Emilia	19	abr	67	I-Oposición-Rest	AG-Distr-Forestal	VL-Valencia.
A03PG012593	Pérez Jarillo, Aurelio Bartolomé	19	abr	67	I-Oposición-Rest	AG-Serv-Prov-Ganadería	SE-Sevilla.
A03PG012594	Batalla Ambrosio, Manuel	19	abr	67	I-Oposición-Rest	TR-Deleg-Provincial	BA-Badajoz.
A03PG012595	Agruña López, Elvira	19	abr	67	I-Oposición-Rest	PG-Secret-Gral-Técnica	MD-Madrid.
A03PG012596	Collazos Simón, Emilio	19	abr	67	I-Oposición-Rest	OP-Jef-Prov-Carreteras	BA-Badajoz.
A03PG012597	Barredo Bisco, Mercedes	19	abr	67	I-Oposición-Rest	HA-Delegación	MD-Madrid.
A03PG012598	García de Miguel, María del Carmen	19	abr	67	I-Oposición-Rest	OP-DG-Carreteras-Caminos	MD-Madrid.
A03PG012599	Carbajo González, Julio	19	abr	67	I-Oposición-Rest	EC-Universidad	OV-Oviedo.
A03PG012600	Fernández Carbonell, José	19	abr	67	I-Oposición-Rest	AG-Jef-Agronómica	MU-Murcia.
A03PG012601	Moraleda García, María del Carmen	19	abr	67	I-Oposición-Rest	EC-DG-Ensnz-Media	MD-Madrid.
A03PG012602	Pardo Molina, Francisco	19	abr	67	I-Oposición-Rest	OP-Cmsria-Aguas-Guadalquivir	SE-Sevilla.
A03PG012603	Saco Cid, María del Carmen	19	abr	67	I-Oposición-Rest	AG-Distr-Forestal	OR-Orense.
A03PG012604	Azañón Rey, Enrique	19	abr	67	I-Oposición-Rest	OP-DG-Obras-Hidraulicas	MD-Madrid.
A03PG012605	Sillero Velázquez, María del Pilar	19	abr	67	I-Oposición-Rest	AG-DG-Agricultura	MD-Madrid.
A03PG012606	Martínez Calvo, María de los Milagros	19	abr	67	I-Oposición-Rest	AG-Distr-Forestal	SO-Soria.
A03PG012607	López Pujadas, María del Carmen	19	abr	67	I-Oposición-Rest	IT-Activ-Publicitarias	MD-Madrid.
A03PG012608	Ramón Sánchez, Rosa	19	abr	67	I-Oposición-Rest	IN-Deleg-Provincial	VL-Valencia.
A03PG012609	Cebollada Queral, Genoveva	19	abr	67	I-Oposición-Rest	AG-Distr-Forestal	TE-Teruel.
A03PG012610	Blanco Rodríguez, Josefa del Milagro	19	abr	67	I-Oposición-Rest	VI-Inspecc-General	MD-Madrid.
A03PG012611	Vázquez Tesouro, Olga	19	abr	67	I-Oposición-Rest	AG-Jef-Agronómica	OR-Orense.
A03PG012612	Armenta Pérez, Concepción	19	abr	67	I-Oposición-Rest	AG-DG-Agricultura	MD-Madrid.
A03PG012613	Gómez Palomares, Sebastián	19	abr	67	I-Oposición-Rest	EC-Deleg-Admtva-Prov	CU-Cuenca.
A03PG012614	Aguilera Siller, Carmen	19	abr	67	I-Oposición-Rest	EC-DG-Ensnz-Primaria	MD-Madrid.
A03PG012615	Antonio García, María Estrella de	19	abr	67	I-Oposición-Rest	OP-DG-Carreteras-Caminos	MD-Madrid.
A03PG012616	Iglesias Sanz, María Reyes	19	abr	67	I-Oposición-Rest	EC-Cmsria-Protc-Escolar	MD-Madrid.
A03PG012617	Cerro Hernanz, María Teresa del	19	abr	67	I-Oposición-Rest	EC-Cmsria-Protc-Escolar	MD-Madrid.
A03PG012618	Rodríguez Román, María Dolores Julita	19	abr	67	I-Oposición-Rest	HA-Delegación	PO-Vigo.
A03PG012619	Fernández Llano, José Manuel	19	abr	67	I-Oposición-Rest	OP-Jef-Prov-Carreteras	OV-Oviedo.
A03PG012620	Mayordomo Ochoa, María Teresa	19	abr	67	I-Oposición-Rest	EC-DG-Ensnz-Media	MD-Madrid.
A03PG012621	San Pedro Candanedo, María Mercedes	19	abr	67	I-Oposición-Rest	IT-Admón-Gral-Fondos	MD-Madrid.
A03PG012622	Aguirre López, Sofía Margarita	19	abr	67	I-Oposición-Rest	GO-Gobierno-Civil	TF-Santa Cruz.
A03PG012623	Repollés Pardo, Francisca	19	abr	67	I-Oposición-Rest	OP-Cmsria-Aguas-Ebro	ZG-Zaragoza.
A03PG012624	Praderas Martínez, Concepción	19	abr	67	I-Oposición-Rest	OP-Jef-Prov-Carreteras	ZG-Zaragoza.
A03PG012625	Martínez Cobo, Amparo	19	abr	67	I-Oposición-Rest	EC-DG-Ensnz-Primaria	MD-Madrid.
A03PG012626	Alegre Santaolalla, María Angélica	19	abr	67	I-Oposición-Rest	OP-Jef-Prov-Carreteras	BU-Burgos.
A03PG012627	Garrido García, María del Carmen	19	abr	67	I-Oposición-Rest	AG-Jef-Agronómica	SA-Salamanca.
A03PG012628	Martínez de Morentín San Martín, Ricarda	19	abr	67	I-Oposición-Rest	GO-DG-Sanidad	MD-Madrid.
A03PG012629	Uña González, María Leoncia	19	abr	67	I-Oposición-Rest	OP-DG-Obras-Hidraulicas	MD-Madrid.
A03PG012630	Caro López, Antonio	19	abr	67	I-Oposición-Rest	AG-Jef-Agronómica	CU-Cuenca.
A03PG012631	García Vidal, Alfonso	19	abr	67	I-Oposición-Rest	OP-Cmsria-Aguas-Segura	MU-Murcia.
A03PG012632	Gil Gil, María Luisa	19	abr	67	I-Oposición-Rest	AG-DG-Ganadería	MD-Madrid.
A03PG012633	Iglesias Bartolomé, Abel	19	abr	67	I-Oposición-Rest	AG-Distr-Forestal	SO-Soria.
A03PG012634	Morán Alvarez, Josefina	19	abr	67	I-Oposición-Rest	OP-DG-Obras-Hidraulicas	MD-Madrid.
A03PG012635	Esteban Sanz, María del Pilar	19	abr	67	I-Oposición-Rest	AG-Distr-Forestal	GU-Guadalajara.
A03PG012636	Torre Contreras, Inocencia	19	abr	67	I-Oposición-Rest	EC-Deleg-Admtva	BU-Burgos.
A03PG012637	López Gómez, Francisco	19	abr	67	I-Oposición-Rest	EC-Inst-Ensnz-Media	CA-Ceuta.
A03PG012638	Solé Sánchez, José María	19	abr	67	I-Oposición-Rest	OP-Jef-Prov-Carreteras	TA-Tarragona.
A03PG012639	Larrarte Marín, María Teresa	19	abr	67	I-Oposición-Rest	EC-DG-Ensnz-Profnsal	MD-Madrid.

A03PG012640	López Bueno, María del Pilar	19	abr	67	I-Oposición-Rest	EC-Comsria-Extens-Cultural	MD-Madrid.
A03PG012641	Plaza Llari, María Asunción de la	19	abr	67	I-Oposición-Rest	OP-DG-Carreteras-Caminos	MD-Madrid.
A03PG012642	Pérez Espín, Manuel	19	abr	67	I-Oposición-Rest	OP-Cmsria-Aguas-Segura	MU-Murcia.
A03PG012643	Luengo Sandoval, Francisco	19	abr	67	I-Oposición-Rest	AG-DG-Montes-Caza-Pesca	MD-Madrid.
A03PG012644	Frelre Picallos, José	19	abr	67	I-Oposición-Rest	EC-Inst-E. M. Fem	CN-Santiago C.
A03PG012645	Pérez Alonso, Adoración	19	abr	67	I-Oposición-Rest	OP-DG-Obras-Hidráulicas	MD-Madrid.
A03PG012646	Moncalvillo Pascual, Julio	19	abr	67	I-Oposición-Rest	AG-Distr-Forestal	BU-Burgos.
A03PG012647	Yáñez Vicente, María del Carmen	19	abr	67	I-Oposición-Rest	EC-DG-Bellas-Artes	MD-Madrid.
A03PG012648	Osanz Campi, María del Carmen	19	abr	67	I-Oposición-Rest	IT-Deleg-Propvincial	HU-Huesca.
A03PG012649	Cidoncha Barjadi, María Alicia	19	abr	67	I-Oposición-Rest	OP-Serv-Geológico	MD-Madrid.
A03PG012650	Capellas Alvarez, María Brigida	19	abr	67	I-Oposición-Rest	AG-Jef-Agronómica	ZA-Zamora.
A03PG012651	Rodríguez Guardo, Aurea	19	abr	67	I-Oposición-Rest	OP-DG-Carreteras-Caminos	MD-Madrid.
A03PG012652	Calvo Arribas, Manuel Antonio	19	abr	67	I-Oposición-Rest	OP-Cmsria-Aguas-Guadiana	CR-Ciudad Real.
A03PG012653	Veira López María Asunción	19	abr	67	I-Oposición-Rest	OP-Conf-Hidr-Ebro	ZG-Zaragoza.
A03PG012654	Vigara Candeló, Angela	19	abr	67	I-Oposición-Rest	OP-DG-Carreteras-Caminos	MD-Madrid.
A03PG012655	Tomás Andrés, María Luisa	19	abr	67	I-Oposición-Rest	EC-DG-Archivos-Bibliotecas	MD-Madrid.
A03PG012656	Moreno Fernández, Ana María	19	abr	67	I-Oposición-Rest	EC-Secret-Gral-Técnica	MD-Madrid.
A03PG012657	Sturla de la Cadena, María del Carmen	19	abr	67	I-Oposición-Rest	AG-Secret-Gral-Técnica	MD-Madrid.
A03PG012658	Romero Romero, Manuel	19	abr	67	I-Oposición-Rest	AG-Jef-Agronómica	CC-Caceres.
A03PG012659	Soler Baldasano, María Dolores	19	abr	67	I-Oposición-Rest	IT-DG-Empresas-Turísticas	MD-Madrid.
A03PG012660	Garcés Constante, José María	19	abr	67	I-Oposición-Rest	AG-Jef-Agronómica	HU-Huesca.
A03PG012661	Sarria Rueda, Antonia	19	abr	67	I-Oposición-Rest	EC-DG-Ensnz-Media	MD-Madrid.
A03PG012662	García Cubero, Luis	19	abr	67	I-Oposición-Rest	EC-DG-Ensnz-Media	MD-Madrid.
A03PG012663	Torres de Robles, Aurora	19	abr	67	I-Oposición-Rest	EC-DG-Ensnz-Tec-Sup	MD-Madrid.
A03PG012664	Pérez Aznar, María Cristina	19	abr	67	I-Oposición-Rest	AG-Distr-Forestal	SO-Soria.
A03PG012665	Sousa González, José Benito	19	abr	67	I-Oposición-Rest	EC-Universidad	CN-Santiago C.
A03PG012666	Barros Gómez, Justo	19	abr	67	I-Oposición-Rest	HA-Delegación	BU-Burgos.
A03PG012667	Alvarez Brasa, María Elena	19	abr	67	I-Oposición-Rest	OP-Jef-Prov-Carreteras	OR-Orcense.
A03PG012668	Martínez Olmos, María Dolores	19	abr	67	I-Oposición-Rest	PG-Jef-Prov-Protoc-Escolar	SO-Soria.
A03PG012669	Agar Cotillas, Josefa	19	abr	67	I-Oposición-Rest	OP-Jef-Prov-Carreteras	AB-Albacete.
A03PG012670	Alvarez Zunzunegui, María Gloria	19	abr	67	I-Oposición-Rest	EC-Esc-Normal	ZA-Zamora.
A03PG012671	Cobo Pulido, Pedro	19	abr	67	I-Oposición-Rest	AG-Estación-Olivicultura	JA-Jaén.
A03PG012672	Aguilár Rico, Amparo	19	abr	67	I-Oposición-Rest	EC-DG-Archivos-Bibliotecas	MD-Madrid.
A03PG012673	Parada Jiménez, Pedro	19	abr	67	I-Oposición-Rest	AG-Jef-Agronómica	AB-Albacete.
A03PG012674	Puertas Puche, María Rosario	19	abr	67	I-Oposición-Rest	AG-Distr-Forestal	VA-Valladolid.
A03PG012675	Ramiro de Loma, Pilar	19	abr	67	I-Oposición-Rest	IT-Secret-Gral-Técnica	MD-Madrid.
A03PG012676	Cor Santalestra, María Teresa	19	abr	67	I-Oposición-Rest	HA-Delegación	BN-Barcelona.
A03PG012677	Rodríguez Díez, María del Carmen	19	abr	67	I-Oposición-Rest	TR-Deleg-Propvincial	AC-Alicante.
A03PG012678	Cuesta López, Ramón	19	abr	67	I-Oposición-Rest	AG-Estación-Pecuaria	OV-Gijón.
A03PG012679	Reyes Poveda, Antonia	19	abr	67	I-Oposición-Rest	AG-Jef-Agronómica	AC-Alicante.
A03PG012680	Díaz-Jiménez Díaz-Jiménez, Manuel	19	abr	67	I-Oposición-Rest	AG-Serv-Conserv-Suelos	MU-Lorca.
A03PG012681	Cañas López, José María	19	abr	67	I-Oposición-Rest	AG-Distr-Forestal	CU-Cuenca.
A03PG012682	Valcárcel Sánchez, María del Carmen	19	abr	67	I-Oposición-Rest	OP-DG-Obras-Hidráulicas	MD-Madrid.
A03PG012683	Bosch Brugueras, Rosa	19	abr	67	I-Oposición-Rest	EC-Universidad	BN-Barcelona.
A03PG012684	Vega Labado, Elvira	19	abr	67	I-Oposición-Rest	OP-Jef-Prov-Carreteras	SE-Sevilla.
A03PG012685	Muñoz Ruiz, María Natividad	19	abr	67	I-Oposición-Rest	EC-Universidad	VL-Valencia.
A03PG012686	Oliveras Lobet, Montserrat	19	abr	67	I-Oposición-Rest	EC-Universidad	BN-Barcelona.
A03PG012687	Barrios Sánchez, Francisco	19	abr	67	I-Oposición-Rest	TR-Magistratura-Esp-Eje	BN-Barcelona.
A03PG012688	Galán Pardo, Pilar	19	abr	67	I-Oposición-Rest	OP-Jef-Regnal-Carreteras	VL-Valencia.
A03PG012689	Borrero Portillo, Eloisa	19	abr	67	I-Oposición-Rest	OP-Comsria-Aguas-Guadalquivir	SE-Sevilla.
A03PG012690	Bardón Artacho, María Pilar	19	abr	67	I-Oposición-Rest	AG-DG-Agricultura	MD-Madrid.
A03PG012691	Martín Murillo, Pilar	19	abr	67	I-Oposición-Rest	AG-DG-Agricultura	MD-Madrid.
A03PG012692	Orobitg Llores, Pilar	19	abr	67	I-Oposición-Rest	EC-Deleg-Admtva-Prov	LR-Lérida.
A03PG012693	López Alvaro, Rosa	19	abr	67	I-Oposición-Rest	PG-Inst-Nal-Estadist	MD-Madrid.
A03PG012694	Abós Bailo, Magdalena	19	abr	67	I-Oposición-Rest	HA-Delegación	ZG-Zaragoza.
A03PG012695	Valdor Toledo, María Paz	19	abr	67	I-Oposición-Rest	PG-Cmsria-Plan-Des-Econ	MD-Madrid.
A03PG012696	Aparici Marza, Josefa	19	abr	67	I-Oposición-Rest	EC-Deleg-Admtva-Prov	CS-Castellón.
A03PG012697	Saiz Sahuquillo, Maximiliano	19	abr	67	I-Oposición-Rest	AG-Distr-Forestal	CU-Cuenca.
A03PG012698	Mouteira Espiña, José	19	abr	67	I-Oposición-Rest	AG-Distr-Forestal	PO-Pontevedra.
A03PG012699	Arcalis Penella, María	19	abr	67	I-Oposición-Rest	EC-Universidad	BN-Barcelona.
A03PG012700	Soláns Serra, Agustina	19	abr	67	I-Oposición-Rest	EC-Universidad	BN-Barcelona.
A03PG012701	Moreno Iglesias, Angel	19	abr	67	I-Oposición-Rest	AG-Distr-Forestal	SO-Soria.
A03PG012702	Fernández Novo, Julia María	19	abr	67	I-Oposición-Rest	EC-Esc-Ing-Industriales	MD-Madrid.
A03PG012703	Navas Pagán, María Jesus las	19	abr	67	I-Oposición-Rest	EC-DG-Ensnz-Universitaria	MD-Madrid.
A03PG012704	Esteban Royo, Araceli	19	abr	67	I-Oposición-Rest	AG-Distr-Forestal	TE-Teruel.
A03PG012705	Pérez Arnaiz, María Luisa	19	abr	67	I-Oposición-Rest	PG-Inst-Nal-Estadist	MD-Madrid.
A03PG012706	Herranz Yuste, María del Sagrario	19	abr	67	I-Oposición-Rest	PG-Inst-Nal-Estadist	MD-Madrid.
A03PG012707	García Cebrián, Julián	19	abr	67	I-Oposición-Rest	AG-Jef-Agronómica	AB-Albacete.
A03PG012708	Raboso Mir, Matilde	19	abr	67	I-Oposición-Rest	TR-DG-Empleo	MD-Madrid.

Número de Registro de Personal	Apellidos y nombre	Fecha de la resolución			Contenido de la resolución	Servicio en que está destinado	Provincia y localidad
		D.	M.	A.			
A03PG012726	Arza Gómez, Pilar	19	abr	67	I-Oposición-Rest	HA-Delegación	VZ-Bilbao.
A03PG007587	Marzal Cabarro, Elisa	21	abr	67	CS-Exc-Voluntaria	IN-Reg-Propdad-Industrial	MD-Madrid.
A03PG010464	San Juan Berasategui, Pedro José	21	abr	67	CS-Exc-Especial	HA-Delegación	NA-Pamplona.
A03PG010490	Navarro Acediano, Otilia	22	abr	67	CD-Libre-Designac	HA-Subs-Tesoro	MD-Madrid.
A03PG009561	Gutiérrez Arroyo, Ana María	27	abr	67	CS-Exc-Voluntaria	IN-DG-Indust-Siderometal	MD-Madrid.
A03PG011595	Arias Vega, Luis Lino	27	abr	67	CS-Serv-Activo	OP-Subsecretaría	MD-Madrid.
A03PG011957	Alfaro Asins, Mercedes	27	abr	67	B-Fallecimiento	EV.	
AR3PG012239	Pajares Garzón, José	27	abr	67	CS-Exc-Voluntaria	HA-Serv-Lotería-Nacional	MD-Madrid.
AR3PG012709	Díaz Flores, José María	27	abr	67	I-Directo	IT-Deleg-Provincial	GR-Granada.
AR3PG012710	Martínez Jiménez, Antonio	27	abr	67	I-Directo	GO-P. M. M.	VL-Valencia.
AR3PG012711	García Lage, Emilio	27	abr	67	I-Directo	IT-Deleg-Local	PO-Vigo.
AR3PG012712	Sacristán Martín, Braulio	27	abr	67	I-Directo	HA-Delegación	SG-Segovia.
AR3PG012713	Martínez Huerta, Benjamín	27	abr	67	I-Directo	HA-DG-Tesoro-Deuda-Clas-P	MD-Madrid.
A03PG009479	Martín Moreno, Ana	28	abr	67	CD-Libre-Designac	OP-Jef-Regnal-Carreteras	MA-Málaga.
A03PG007613	Gutiérrez Gamero y Coll, Dolores	29	abr	67	CD-Libre-Designac	IN-DG-Minas-Combustibles	MD-Madrid.
A03PG010227	Guantes Sánchez, Roberto	3	may	67	CS-Serv-Activo	IT-DG-Prensa	MD-Madrid.
A03PG008937	Lezcano Mestre, José	5	may	67	CS-Serv-Activo	OP-Comsria-Aguas-Pirineos-Or	EN-Barcelona.
A03PG009538	González Pedregal, Teresa	5	may	67	CD-Libre-Designac	OP-Jef-Regnal-Transportes	HU-Huesca.
A03PG009372	Ramírez Gómez, María de los Angeles	8	may	67	CD-Libre-Designac	TR-Trib-Centr-Trabajo	MD-Madrid.
A03PG005086	Martínez Díaz, Luisa	9	may	67	B-Jubilación-Vol	HA-DG-Régimen-Interior	MD-Madrid.
A03PG012387	Castañeda García, Mercedes	9	may	67	CD-Libre-Designac	HA-DG-Impuestos-Directos	MD-Madrid.
AR3PG012714	Chicharro Talavera, Miguel	9	may	67	I-Directo	HA-Delegación	MC-Murcia.
AR3PG012715	Sánchez González, Natalio	9	may	67	I-Directo	IT-Subsecretaría	MD-Madrid.
AR3PG012716	González Gómez, León	9	may	67	I-Directo	IN-Deleg-Provincial	TO-Toledo.
AR3PG012717	Pérez Trigueros Julio	9	may	67	I-Directo	IN-Distr-Minero	BI-P. Mallorca.
AR3PG012718	Pérez Santibañez, Zolío	9	may	67	I-Directo	HA-Delegación	AB-Albacete.
AR3PG012719	Caballero Pacho, Euxiquio	9	may	67	I-Directo	TR-Deleg-Provincial	OV-Gijón.
A03PG010969	Aizpurua Garzón, María Isabel	10	may	67	CD-Comisión-Serv	HA-Delegación	MA-Málaga.
A03PG009837	Sánchez Torregrosa, Camilo	11	may	67	B-Jubilación-Vol	AG-Serv-Prov-Ganaderia	MA-Málaga.
A03PG012223	Freitas Sobrat, María	11	may	67	CD-Libre-Designac	EC-Universidad	MU-Murcia.
AR3PG012720	Miralles Sampol, Miguel	11	may	67	I-Directo	GO-P. M. M.	MD-Madrid.
AR3PG012720	Miralles Sampol, Miguel	11	may	67	CS-Supernumerario	GO-P. M. M.	MD-Madrid.
AR3PG012721	Maté Casado, Miguel	11	may	67	I-Directo	GO-P. M. M.	MD-Madrid.
AR3PG012721	Maté Casado, Miguel	11	may	67	CS-Supernumerario	GO-P. M. M.	MD-Madrid.
A03PG012442	Martínez Brianso, María Josefa	17	may	67	CD-Libre-Designac	OP-Jef-Regnal-Carreteras	VZ-Bilbao.
A03PG005377	López Bocho, Aquilina	18	may	67	B-Jubilación-Vol	HA-DG-Régimen-Interior	MD-Madrid.
A03PG011727	Santos Casado, María del Pilar	18	may	67	CS-Exc-Voluntaria	EC-Exc-Ing-Agrónomos	MD-Madrid.
A03PG012596	Collazos Simón, Emilio	18	may	67	CD-Comisión-Serv	OP-Subsecretaría	MD-Madrid.
AR3PG012722	Durana Durana, Ramiro	18	may	67	I-Directo	EC-Inst-E. M. Mascl	AA-Vitoria.
AR3PG012723	Riñón Fernández, Lucio	18	may	67	I-Directo	EC-Inst-E. M. Mascl	VA-Valladolid.
AR3PG012724	Martínez García, Casimiro	18	may	67	I-Directo	HA-Delegación	CP-S. Sebastian.
AR3PG012725	Nuño García, Toribio	18	may	67	I-Directo	HA-Delegación	BU-Burgos.
AR3PG012727	Ruiz Marín, José	18	may	67	I-Directo	TR-Deleg-Provincial	HV-Huelva.
AR3PG012728	Díez Cascajares, José	18	may	67	I-Directo	TR-Deleg-Provincial	BU-Burgos.
AR3PG012729	Cañardo Ayala, José	18	may	67	I-Directo	HA-Delegación	HU-Huesca.
AR3PG009312	Fernández Peláez, María Luisa	24	may	67	CD-Libre-Designac	TR-DG-Ordenación-Trabajo	MD-Madrid.
A03PG010480	Richard Moreno, Consuelo	24	may	67	CD-Libre-Designac	HA-DG-Presupuestos	MD-Madrid.
A03PG011266	Berrueta Echazarra, María Jesús	24	may	67	CD-Libre-Designac	HA-DG-Presupuestos	MD-Madrid.
A03PG012565	Llamazares de la Fuente, María Dolores	24	may	67	CD-Libre-Designac	HA-DG-Contencioso-Estado	MD-Madrid.
AR3PG012730	Caro Cerdón, Fernando	24	may	67	I-Directo	GO-P. M. M.	SE-Sevilla.
AR3PG012731	Muñoz Navarro, Fidel	24	may	67	I-Directo	HA-Delegación	AB-Albacete.
AR3PG012733	Martín Piriz, Domingo	24	may	67	I-Directo	HA-Delegación	NA-Pamplona.
A03PG010440	Muñoz Alcántara, Diego	29	may	67	CD-Libre-Designac	HA-DG-Régimen-Interior	MD-Madrid.
A03PG004975	Valdés Gómez, Ramón	31	may	67	CS-Exc-Voluntaria	HA-DG-Impuestos-Directos	MD-Madrid.
AR3PG007319	Díez Rubio, Antonio	31	may	67	B-Fallecimiento	HA-Delegación	ST-Santander.
A03PG009382	González Blanco, Tobias	31	may	67	B-Fallecimiento	TR-Deleg-Provincial	OV-Oviedo.
A03PG009708	García Alonso, José María	31	may	67	CS-Exc-Especial	HA-Secret-Gral-Técnica	MD-Madrid.
A03PG010396	García García, Luis María	31	may	67	CS-Exc-Especial	HA-Delegación	OV-Oviedo.
A03PG010428	Vilchez López, Fausto	31	may	67	CS-Exc-Especial	HA-Delegación	GR-Granada.
A03PG011616	Fernández Garriga, Guillermo	31	may	67	CS-Exc-Especial	OP-Comsria-Aguas-Pirineo-Or	EN-Barcelona.
A03PG012228	Sotelo Perras, José	31	may	67	CS-Exc-Especial	EC-Inst-E. M. Mascl	OR-Orense.
A03PG012243	Urueña Leivas, Carlos	31	may	67	CS-Exc-Especial	EC-Deleg-Admtva-Prov	PA-Palencia.
A03PG012385	Huerta López, Josefina	31	may	67	B-Renuncia	EC-Bibliotecas-Populares	MD-Madrid.
A03PG012619	Fernández Llano, José Manuel	31	may	67	CD-Libre-Designac	OP-Jef-Regnal-Transportes	OV-Oviedo.

AR3PG012730	Caro Cordón, Fernando	31 may 67	CS-Supernumerario	GO-P. M. M.	SE-Sevilla.
AR3PG012732	Prats Morales, Antonio	31 may 67	I-Directo	PG-Jef-Prov-Protoc-Civil	CA-Cádiz.
AR3PG012734	Iglesias Espinazo, Alberto	31 may 67	I-Directo	EC-Inst-Ensfz-Media	SA-Salamanca.
AR3PG012735	Gamundi Torrandell, Antonio	31 may 67	I-Directo	HA-Delegación	BL-P Mallorca.
AR3PG012736	Ramos Sánchez, Agustín	31 may 67	I-Directo	IN-Deleg-Propiedad	AC-Alicante.
AR3PG012737	Domínguez Martín, Victoriano	31 may 67	I-Directo	HA-Delegación	ZA-Zamora.
AR3PG012738	Ferrer Herranz, Miguel	31 may 67	I-Directo	HA-Delegación	OY-Oviedo.
AR3PG012739	Pulido Madera, Eutimio	31 may 67	I-Directo	HA-Delegación	CU-Cuenca.
AR3PG012740	Peña Alonso, Aurelio	31 may 67	I-Directo	HA-Delegación	BU-Burgos.
AR3PG012741	Alfonso Rodríguez, Manuel	31 may 67	I-Directo	HA-Delegación	ZA-Zamora.
AR3PG012742	Fernández Ambrade, Emilio	1 jun 67	I-Directo	GO-Gobierno-Civil	CN-La Coruña.
AR3PG012743	Fernández Cid, Rafael	1 jun 67	I-Directo	HA-Delegación	ST-Santander.
AR3PG012744	Franco Méndez, Ildefonso	1 jun 67	I-Directo	HA-DG-Regimen-Interior	MD-Madrid.
AR3PG012745	Llan Garrido, Benito	1 jun 67	I-Directo	HA-Delegación	CC-Las Palmas.
AR3PG012746	Crespi Coll Rafael	1 jun 67	I-Directo	HA-Delegación	BL-P Mallorca.
AR3PG012747	Pérez Gómez, José	1 jun 67	I-Directo	HA-Delegación	SE-Sevilla.
AR3PG012748	Rodríguez Giménez, Antonio	1 jun 67	I-Directo	HA-Delegación	GP-S Sebastián.
AR3PG012749	Lara Guerrero, Pedro	1 jun 67	I-Directo	EC-Esc-Ing-Industriales	BN-Barcelona.
A03PG011656	Vergara Torres, Leonardo	3 jun 67	CS-Serv-Activo	HA-Delegación	CA-Ceuta.
A03PG012500	Díaz Gómez, Adolfo	3 jun 67	CS-Exc-Especial	IT-Deleg-Propiedad	AB-Albacete.
A03PG012575	Bazo Sánchez, Isabel María	3 jun 67	CS-Exc-Voluntaria	EC-DG-Ensfz-Media	MD-Madrid.
AR3PG012717	Pérez Trigueros, Julio	3 jun 67	CS-Exc-Voluntaria	IN-Distr-Minero	BL-P Mallorca.
A03PG008937	Lezcano Mestre, José	5 jun 67	CD-Libre-Designac	OP-Jef-Regnal-Transportes	BN-Barcelona.
A03PG012597	Cabanas Cabanas, Rogelio	9 jun 67	CD-Libre-Designac	OP-Jef-Regnal-Transportes	CN-La Coruña.
A03PG002872	Gener Vitini, Pilar	10 jun 67	CS-Exc-Voluntaria	AE-DG-Rcnes-Culturales	MD-Madrid.
A03PG010961	Páramo Cayón, Carlos E	10 jun 67	CS-Exc-Especial	HA-Delegación	SA-Salamanca.
A03PG011022	Valencia Vázquez, Ramón	10 jun 67	CS-Exc-Especial	HA-Delegación	HV-Huelva.
A03PG011038	Arroyo Muñoz, José Luis	10 jun 67	CS-Exc-Especial	HA-Delegación	HV-Huelva.
AR3PG012054	Cid Lorenzo, Enrique	10 jun 67	CS-Exc-Voluntaria	PG-Jef-Prov-Protoc-Civil	MD-Madrid.
A03PG012212	Hernández Escudé, María de los Reyes	10 jun 67	CS-Exc-Voluntaria	IN-Reg-Propdad-Industrial	MD-Madrid.
AR3PG012275	Chimeno Alonso, Manuel	10 jun 67	CS-Exc-Voluntaria	HA-DG-Tesoro-Deuda-Clas-P	MD-Madrid.
A03PG009826	Díaz Gutiérrez, Manuel	12 jun 67	CD-Libre-Designac	OP-Jef-Regnal-Carreteras	MA-Málaga.
A03PG012614	Aguilera Siller, Carmen	15 jun 67	CD-Libre-Designac	EC-Subsecretaría	MD-Madrid.
A03PG008019	Gallego Velasco, Adela	17 jun 67	CS-Exc-Voluntaria	IN-Deleg-Propiedad	VA-Valladolid.
A03PG010485	Cobán Salgado Francisco Javier	17 jun 67	CS-Serv-Activo	HA-Delegación	PO-Pontevedra.
A03PG010600	Gutiérrez Vega, Benito	17 jun 67	B-Fallecimiento	VI-Deleg-Propiedad	PA-Palencia.
A03PG012511	Gutiérrez Delgado, Celia	17 jun 67	CS-Exc-Voluntaria	IT-Ofna-Enlace	MD-Madrid.
AR3PG012750	Palmer Palmer, Antonio	17 jun 67	I-Directo	HA-Delegación	GE-Gerona.
AR3PG012751	López Sanabria, Andrés	17 jun 67	I-Directo	IN-Distr-Minero	AL-Almería.
AR3PG012752	Guardia Helguera, Francisco	17 jun 67	I-Directo	HA-Delegación	VZ-Bilbao.
AR3PG012753	Alonso Santillana, Valentín	17 jun 67	I-Directo	HA-Delegación	BU-Burgos.
A03PG009376	Gregori Francés, Francisco	28 jun 67	CS-Exc-Voluntaria	TR-Magistratura-Trabajo	VL-Valencia.
AR3PG012043	García Rey, José	28 jun 67	CS-Exc-Voluntaria	PG-Jef-Prov-Protoc-Civil	OR-Orense.
A03PG012225	Agua Pardo, Melchora Carmen del	28 jun 67	CS-Comisión-Serv	VI-Deleg-Propiedad	VA-Valladolid.
A03PG000027	González Andrés, María Milagros	30 jun 67	B-Jubilación-For	EV.	

CUERPO SUBALTERNO

Número de Registro de Personal	Apellidos y nombre	Fecha de la resolución			Contenido de la resolución	Servicio en que está destinado	Provincia y localidad
		D	M	A			
AR4PG003202	García Jaime, José	2	abr	67	B-Fallecimiento	GO-Gobierno-Civil	MD-Madrid.
A04PG004866	Méndez Agüero, Juan	2	abr	67	B-Fallecimiento	GO-Centro-Secund-Higiene	MA-Melilla.
AR4PG002349	Luis González Faustino	3	abr	67	B-Fallecimiento	HA-Aduana	GP-Irún.
A04PG000057	Nieto Nieto, Pedro	4	abr	67	B-Jubilación-For	CO-Deleg-Regnal	MA-Málaga.
A04PG000193	Dimas Puente Cayo	4	abr	67	B-Jubilación-For	EC-Inst-E. M. «Lope de Vega»	MD-Madrid.
A04PG000253	González Arrimadas Olegario	4	abr	67	B-Jubilación-For	JU-Audiencia	LE-León.
A04PG000282	Castro Alonso, Angel	4	abr	67	B-Jubilación-For	HA-Aduana	CN-La Coruña.
A04PG000419	Martín Pérez, Leandro	4	abr	67	B-Jubilación-For	HA-Delegación	SG-Segovia.
A04PG000432	Armenteros de Dios, Serafín	4	abr	67	B-Jubilación-For	IN-Distr-Minero	SA-Salamanca.

Número de Registro de Personal	Apellidos y nombre	Fecha de la resolución			Contenido de la resolución	Servicio en que está destinado	Provincia y localidad
		D.	M.	A.			
AR4PG002250	Mateo Sanz, Prudencio	4	abr	67	B-Jubilación-For	HA-Delegación	GU-Guadalajara.
AR4PG005571	García Robles, José	4	abr	67	CS-Exc-Voluntaria	EC-Inst-E-M-Fem	AC-Alicante.
AR4PG006288	Alvarez Ruiz, Joaquín	4	abr	67	I-Precedente ATM	JU-Audiencia	GR-Granada.
AR4PG006289	Encinas Pímo, Samuel	4	abr	67	I-Precedente ATM	EC-Real-Acad-Medicina	VA-Valladolid.
A04PG000571	Alba Tejero, Luis	6	abr	67	B-Fallecimiento	EC-Esc-Artes-Oficios	ZG-Zaragoza.
A04PG000477	Navarro García, Antonio	7	abr	67	B-Jubilación-Vol	HA-Consj-Minas-Almadén	JA-Linares.
A04PG000611	Calleja Martínez, Pedro	7	abr	67	B-Jubilación-Vol	HU-Subsecretaría	MD-Madrid.
A04PG006125	Asunción González, Juan Manuel	7	abr	67	CS-Exc-Voluntaria	IT-Subsecretaría	MD-Madrid.
A04PG006153	Gómez Mejías, Jaime	7	abr	67	CS-Exc-Voluntaria	IT-Deleg-Provincial	AC-Alicante.
AR4PG003447	Agullar Cuerda, Eladio	8	abr	67	B-Fallecimiento	JU-Audiencia	AB-Albacete.
A04PG001019	Marugán Gómez, Juan	9	abr	67	B-Fallecimiento	GO-Gobierno-Civil	CP-S. Sebastián.
AR4PG004289	Tolosa Llorente, Luis	9	abr	67	B-Fallecimiento	GO-Gobierno-Civil	MU-Murcia.
AR4PG006277	Lea, Serrano, Miguel	11	abr	67	B-Renuncia	TR-Magistratura-Trabajo	VL-Valencia.
AR4PG006290	García Alvarez, Victor	11	abr	67	I-Precedente ATM	EC-Inst-Ensfz-Media	SO-Soria.
AR4PG006291	Carmona Vázquez, José	11	abr	67	I-Precedente ATM	GO-DG-Correos-Telecomunic	MD-Madrid.
A04PG006023	Sánchez del Toro, José	13	abr	67	B-Renuncia	IN-Reg-Propdad-Industrial	MD-Madrid.
AR4PG006224	Martin Mena, José	13	abr	67	B-Renuncia	EC-Sec-Deleg-Inst-E. M	CO-Pozoblanco.
AR4PG002441	Chacón Jiménez, Juan	14	abr	67	B-Fallecimiento	GO-Centro-Telegrafos	TO-Toledo.
AR4PG005673	Márquez Bascones, Ramón	18	abr	67	CD-Libre-Designac	JU-Subsecretaría	MD-Madrid.
AR4PG005022	Payeras Amengual, Antonio	19	abr	67	CS-Exc-Voluntaria	GO-Gobierno-Civil	BL-P Mallorca.
AR4PG003737	Méndez Medina, Antonio	20	abr	67	B-Fallecimiento	OP-Subsecretaría	MD-Madrid.
A04PG000110	Gallardo Carmona, José María	21	abr	67	B-Jubilación-Vol	HA-Delegación	CA-Cádiz.
AR4PG006292	Solano López, Juan	21	abr	67	I-Precedente ATM	EC-Esc-Central-Idiomas	MD-Madrid.
AR4PG006293	Lucenilla Aguilera, Mariano	21	abr	67	I-Precedente ATM	EC-Universidad	BN-Barcelona.
AR4PG006294	Cárdenas Biedma, Juan	21	abr	67	I-Precedente ATM	EC-Biblioteca-Pública	JA-Jaén
AR4PG002985	Serrano Rodríguez, J. María Antonio	25	abr	67	CD-Libre-Designac	AE-Esc-Diplomática	MD-Madrid.
A04PG001936	Santos Arranz, Emilio	26	abr	67	CD-Libre-Designac	JU-Subsecretaría	MD-Madrid.
A04PG000471	Alamo Miguel, Amadeo	27	abr	67	B-Jubilación-Vol	HA-Delegación	BU-Burgos.
A04PG000512	Fabón Manueta, Alfredo	27	abr	67	B-Jubilación-Vol	HA-Delegación	ZG-Zaragoza.
AR4PG003141	Martín Hernández, Millán	27	abr	67	CS-Exc-Voluntaria	EC-Museo-Escultura	VA-Valladolid.
A04PG005157	Pérez Márquez, Manuel	27	abr	67	CS-Exc-Voluntaria	EC-Biblioteca Pública	HV-Huelva.
A04PG006105	Obregón Juderías, Antonio	27	abr	67	CS-Exc-Voluntaria	IT-Subsecretaría	MD-Madrid.
AR4PG002958	López Rodríguez, Jerónimo	29	abr	67	B-Fallecimiento	IN-Distr-Minero	AL-Almería.
A04PG000017	López Ogando, Manuel	2	may	67	B-Jubilación-For	EC-Esc-Artes-Oficios	CN-La Coruña.
A04PG000148	Pérez Ortiz, Ramón Isidro	2	may	67	B-Jubilación-For	EC-Inst-Ensfz-Media	CO-Cabra.
A04PG000341	Vigalondo Ayala Victoriano	2	may	67	B-Jubilación-For	PG-Deleg-Pröv-Estadist	AA-Vitoria.
A04PG000383	Agustín Beltrán, Benito	2	may	67	B-Jubilación-For	HA-DG-Patrimonio-Estado	MD-Madrid.
A04PG000397	Esteban Barriopedro, Santiago	2	may	67	B-Jubilación-For	HA-Delegación	GU-Guadalajara.
A04PG000411	Rodríguez Gutiérrez, Alejandro	3	may	67	B-Jubilación-Vol	HA-Delegación	AV-Avila.
A04PG000630	Luciaga Mendiburu, Miguel	3	may	67	CD-Conc-Traslado	HA-Delegación	AL-Almería.
A04PG001353	Andueza García, Marcelino	3	may	67	CD-Conc-Traslado	PG-Deleg-Pröv-Estadist	AA-Vitoria.
A04PG001462	Martínez Domínguez, Honorino	3	may	67	CD-Conc-Traslado	GO-Admón-Pral-Correos	PO-Vigo.
A04PG002120	Curieles Alonso, Antonio	3	may	67	CD-Conc-Traslado	CO-Subsecretaría	MD-Madrid.
AR4PG002909	Bastante Viches, Virgilio	3	may	67	CD-Conc-Traslado	EC-Inst-E-M-Fem	AC-Alicante.
AR4PG002964	Castillo Clares, Felipe del	3	may	67	CD-Conc-Traslado	HA-Delegación	GU-Guadalajara.
AR4PG003118	Vaquero de la Fuente, Jacinto	3	may	67	CD-Conc-Traslado	JU-Audiencia-Territ	MD-Madrid.
AR4PG003482	Castro Blanco, Cipriano	3	may	67	CD-Conc-Traslado	HA-Delegación	MA-Málaga.
AR4PG003544	Millán Gil, Aurelio	3	may	67	CD-Conc-Traslado	OP-Subsecretaría	MD-Madrid.
AR4PG003563	Alonso Plaza, Leandro	3	may	67	CD-Conc-Traslado	HA-Delegación	GU-Guadalajara.
AR4PG003618	Torres Cañedo, Miguel	3	may	67	CD-Conc-Traslado	IT-Subsecretaría	MD-Madrid.
AR4PG003774	Tornero Castillo, Gregorio	3	may	67	CD-Conc-Traslado	EC-Biblioteca-Pública	AB-Albacete.
AR4PG003873	Seijas González, Avelino	3	may	67	CD-Conc-Traslado	HA-Delegación	OR-Orense.
AR4PG003938	Hidalgo Vadillo, Juan	3	may	67	CD-Conc-Traslado	IN-Distr-Minero	SE-Sevilla.
AR4PG004167	Hidalgo Pérez, Antonio	3	may	67	CD-Libre-Designac	EC-Museo-Arqueológico	CA-Cádiz.
AR4PG004470	Alcalde Bernal, Angel	3	may	67	CD-Conc-Traslado	IT-Subsecretaría	MD-Madrid.
AR4PG004636	González Angulo, Francisco	3	may	67	CD-Conc-Traslado	EC-Inst-Ensfz-Media	BN-Barcelona.
AR4PG004752	López del Arco, Fernando	3	may	67	CD-Conc-Traslado	IT-Subsecretaría	MD-Madrid.
A04PG004928	Mancha Aldana, Pedro	3	may	67	CD-Conc-Traslado	AG-Subsecretaría	MD-Madrid.
AR4PG005065	Domingo Acinas, Román de	3	may	67	CD-Conc-Traslado	IT-Subsecretaría	MD-Madrid.
AR4PG006113	Legaspi Bascuas, Manuel	3	may	67	CD-Conc-Traslado	HA-Delegación	CN-La Coruña.
AR4PG005303	Sanchez Saigado, Cándido	3	may	67	CD-Conc-Traslado	GO-Admón-Pral-Correos	CR-Puertollano.
AR4PG005607	Pozo Iglesias, Justino	3	may	67	CD-Conc-Traslado	EC-Inst-E-M-Fem	CN-La Coruña.
AR4PG005611	Buján Casal, Gerardo	3	may	67	CD-Conc-Traslado	EC-Musco-Bellas-Artes	CN-La Coruña.
AR4PG005616	Pujón Yañez, Antonio	3	may	67	CD-Conc-Traslado	EC-Sec-Deleg-Inst-E. M.	CN-La Coruña.

AR4PG006295	Río Benavides, Joaquín del	3	may	67	I-Precedente	ATM	EC-Universidad	MD-Madrid.
AR4PG006296	Bernardo González, Eugenio	3	may	67	I-Precedente	ATM	HA-Aduana	ZG-Alcañices.
AR4PG006297	Allende García, Crescencio	3	may	67	I-Precedente	ATM	EC-Esc-Normal	VA-Valladolid
AR4PG006298	López Escobar, Eusebio	3	may	67	I-Precedente	ATM	HA-Delegación	BA-Badajoz
AR4PG006299	Bonora Ferrer, Antonio	3	may	67	I-Precedente	ATM	EC-Museo-Pueblo-Españ	MD-Madrid.
AR4PG006300	Tijero Tapia, Victoriano	3	may	67	I-Precedente	ATM	EC-Inst-E. M. «San Isidoro»	SE-Sevilla.
A04PG001923	Losas Soto, Jesús	5	may	67	B-Fallecimiento		IN-Subsecretaría	MD-Madrid.
A04PG006059	Lago Comesana, Antonio	7	may	67	B-Fallecimiento		IN-Subsecretaría	PO-Vigo.
AR4PG002158	Peña Palacios, Jenaro	9	may	67	B-Jubilación-Vol		HA-Delegación	TO-Toledo.
AR4PG004482	Fernández Blanco, Néctor	9	may	67	CD-Libre-Designac		EC-Inst-E. M. «Maragala»	BN-Barcelona.
AR4PG006218	Mata Almarza, Enrique	9	may	67	B-Renuncia		EC-Esc-Ing-Industriales	BN-Tarrasa.
AR4PG006241	Pasarin Rodríguez, José	9	may	67	CS-Exo-Voluntaria		IT-Deleg-Propvincial	LE-León.
AR4PG006310	Adrados González, Cándido	10	may	67	B-Fallecimiento		JU-Audiencia-Territ	MD-Madrid.
AR4PG006233	Hurtado Hurtado, Antonio	11	may	67	B-Renuncia		AG-Distr-Forestal	GR-Granada.
AR4PG006243	Montes San José, Juan Francisco	11	may	67	B-Renuncia		PG-Observatorio-Astron	MD-Madrid.
AR4PG006263	González Pérez, Jesús	11	may	67	CS-Exo-Voluntaria		EC-Universidad	MU-Murcia.
AR4PG006270	Sánchez Fernández, José	11	may	67	B-Renuncia		EC-Esc-Ing-Industriales	SE-Sevilla.
AR4PG006276	Ureste Masso, Pedro	11	may	67	CS-Exo-Voluntaria		GO-Centro-Telegrafos	VL-Valencia.
A04PG000703	Martínez Abal, Elías	14	may	67	B-Fallecimiento		HA-Subsecretaría	MD-Madrid.
AR4PG006347	Martín Hernández, Sergio	17	may	67	I-Precedente	ATM	EC-Inst-E. M. Masci	AB-Albacete.
AR4PG006348	Pérez Méndez, Angel	17	may	67	I-Precedente	ATM	EC-Sec-Deleg-Inst-E. M.	AB-Hellín.
AR4PG006349	Saavedra Domínguez, Rogelio	17	may	67	I-Precedente	ATM	JU-Audiencia-Prop	AC-Alicante.
AR4PG006350	Asenjo García, Alejandro	17	may	67	I-Precedente	ATM	VI-Deleg-Propvincial	AC-Alicante.
AR4PG006351	Barrios del Estal, Norberto	17	may	67	I-Precedente	ATM	EC-Inst-Ensfz-Media	AC-Eiche.
AR4PG006352	Hernández Hernández, Dionisio	17	may	67	I-Precedente	ATM	HA-Delegación	AL-Almería.
AR4PG006353	Castillo Valverde, José	17	may	67	I-Precedente	ATM	HA-Delegación	AL-Almería.
AR4PG006354	López Santisteban, Antonio	17	may	67	I-Precedente	ATM	EC-Esc-Artes-Oficios	AL-Almería.
AR4PG006357	Garrido Rodríguez, Telesforo	17	may	67	I-Precedente	ATM	IT-Deleg-Propvincial	AV-Avila.
AR4PG006358	Laso Falcato, José	17	may	67	I-Precedente	ATM	EC-Archivo-Histór-Propcal	BA-Badajoz.
AR4PG006359	Náñez Burgos, Bernardo	17	may	67	I-Precedente	ATM	EC-Biblioteca-Pública	BA-Badajoz.
AR4PG006360	Fuentes Rodríguez, Antonio	17	may	67	I-Precedente	ATM	EC-Esc-Maest-Indust	BA-Badajoz.
AR4PG006362	Crespo Ledo, Manuel	17	may	67	I-Precedente	ATM	IN-Deleg-Propvincial	BA-Badajoz.
AR4PG006363	Crespo Garanchán, Pedro	17	may	67	I-Precedente	ATM	EC-Sec-Deleg-Inst-E. M.	BA-Jerez Cab.
AR4PG006365	Serrano Rivero, Ricardo	17	may	67	I-Precedente	ATM	HA-Delegación	BA-Barcelona.
AR4PG006366	López Saavedra, Bautista	17	may	67	I-Precedente	ATM	HA-Delegación	BN-Barcelona.
AR4PG006369	Atauri Díaz, Félix	17	may	67	I-Precedente	ATM	CO-Deleg-Regnal	BN-Barcelona.
AR4PG006370	Dorado Pérez, Manuel	17	may	67	I-Precedente	ATM	VI-Deleg-Propvincial	BN-Barcelona.
AR4PG006371	Fernández Larrinoa, Jesús	17	may	67	I-Precedente	ATM	HA-Delegación	VZ-Bilbao.
AR4PG006374	Ausín Rodríguez, Julián	17	may	67	I-Precedente	ATM	EC-Sec-Deleg-Inst-E. M.	VZ-Basauri.
AR4PG006375	Arnaiz Santacruz, Félix	17	may	67	I-Precedente	ATM	EC-Esc-Comercio	BU-Burgos.
AR4PG006376	Alegra Labrador, Julián	17	may	67	I-Precedente	ATM	EC-Inst-Ensfz-Media	CC-Plasencia.
AR4PG006377	Martín Mesres, Manuel	17	may	67	I-Precedente	ATM	EC-Esc-Ing-Industriales	CA-Cádiz.
AR4PG006379	Valle Domínguez, Esteban	17	may	67	I-Precedente	ATM	EC-Inst-E. M. Fem	CA-Cádiz.
AR4PG006381	Hernández Alcázar, Miguel	17	may	67	I-Precedente	ATM	EC-Real Acad-Medicina	CA-Cádiz.
AR4PG006382	Pérez Romero, José	17	may	67	I-Precedente	ATM	EC-Esc-Artes-Oficios	CA-Cádiz.
AR4PG006385	García Villalba, Eutiquiano	17	may	67	I-Precedente	ATM	PG-Deleg-Prop-Estadist	CA-Ceuta.
AR4PG006386	Morcillo Moreno, Gregorio	17	may	67	I-Precedente	ATM	EC-Esc-Comercio	CA-Ceuta.
AR4PG006387	Apoio Custodio, Segundo	17	may	67	I-Precedente	ATM	VI-Deleg-Propvincial	CA-Ceuta.
AR4PG006388	López Peña, José María	17	may	67	I-Precedente	ATM	EC-Inst-Ensfz-Media	CA-La Línea.
AR4PG006389	Mas Latre, Antonio	17	may	67	I-Precedente	ATM	EC-Inst-E. M-Fem.	CS-Castellón.
AR4PG006391	Hernán Muñoz, Ramón	17	may	67	I-Precedente	ATM	OP-Jef-Prop-Carreteras	CR-Ciudad Real.
AR4PG006392	Ramos Ortega, Matías	17	may	67	I-Precedente	ATM	EC-Inst-E. M. Masci	CR-Ciudad Real.
AR4PG006394	Díez Andrés, Joaquín	17	may	67	I-Precedente	ATM	TR-Deleg-Propvincial	CR-Ciudad Real.
AR4PG006395	Terrón Blanco, José	17	may	67	I-Precedente	ATM	EC-Sec-Deleg-Inst-E. M.	CR-Alcazar S. J.
AR4PG006396	Rodríguez Lemos, Samuel	17	may	67	I-Precedente	ATM	EC-Inst-Ensfz-Media	CR-Valdepeñas.
AR4PG006397	Hidalgo Real, Rafael	17	may	67	I-Precedente	ATM	EC-Consrv-Esc-Arte-Dramt	CO-Córdoba.
AR4PG006399	Reguera Reguera, José	17	may	67	I-Precedente	ATM	EC-Sec-Deleg-Inst-E. M.	CO-Puentegeñil.
AR4PG006400	Soto Fernández, Jeremías	17	may	67	I-Precedente	ATM	EC-Biblioteca Pública	CN-Santiago C.
AR4PG006401	Cutrin Ramos, Manuel	17	may	67	I-Precedente	ATM	EC-Universidad	CN-Santiago C.
AR4PG006402	Calviño Rodríguez, José	17	may	67	I-Precedente	ATM	EC-Universidad	CN-Santiago C.
AR4PG006403	González Rodríguez, José	17	may	67	I-Precedente	ATM	EC-Universidad	CN-Santiago C.
AR4PG006404	Marcos Sánchez, Inocencio	17	may	67	I-Precedente	ATM	TR-Deleg-Propvincial	CU-Cuenca.
AR4PG006405	López Marín, Angel	17	may	67	I-Precedente	ATM	PG-Deleg-Prop-Estadist	GE-Gerona.
AR4PG006406	Latorre Morlanes, Juan Pascual	17	may	67	I-Precedente	ATM	HA-Delegación	GE-Gerona.
AR4PG006407	Báez Hernández, Juan	17	may	67	I-Precedente	ATM	HA-Delegación	GE-Gerona.
AR4PG006408	Martínez Fernández, Antonio	17	may	67	I-Precedente	ATM	EC-Esc-Artes-Oficios	GR-Huésca.
AR4PG006409	Guerrero Pérez, Esteban	17	may	67	I-Precedente	ATM	EC-Sec-Deleg-Inst-E. M.	GR-Huésca.
AR4PG006410	Romera García, Felipe	17	may	67	I-Precedente	ATM	EC-Biblioteca-Pública	GU-Guadalajara.
AR4PG006411	Morales Dolado, Salvador	17	may	67	I-Precedente	ATM	EC-Insp-Ensfz-Primaria	GU-Guadalajara.
AR4PG006412	Vizcaino Narváez, Manuel	17	may	67	I-Precedente	ATM	OP-Jef-Prop-Carreteras	HV-Huelva.

Número de Registro de Persona	Apellidos y nombre	Fecha de la resolución			Contenido de la resolución	Servicio en que está destinado	Provincia y localidad
		D	M	A			
AR4PG006413	Hernández Macías, Amalio	17	may	67	I-Precedente ATM	EC-Esc-Ing-Minas-Fáb	HV-Huelva.
AR4PG006414	Hernández Gómez, José	17	may	67	I-Precedente ATM	VI-Deleg-Provincial	HV-Huelva.
AR4PG006415	Huelva Banda, José	17	may	67	I-Precedente ATM	EC-Sec-Deleg-Inst-E. M.	HV-Bollullos.
AR4PG006416	Barta Viñuales, Lazaro	17	may	67	I-Precedente ATM	EC-Archivo-Histórico	HU-Huesca.
AR4PG006417	Goig Sánchez, José	17	may	67	I-Precedente ATM	GO-Gobierno-Civil	JA-Jaén.
AR4PG006418	Valcárcel Gómez, Francisco	17	may	67	I-Precedente ATM	TR-Magistratura-Trabajo	JA-Jaén.
AR4PG006419	Escribano Jiménez, Manuel	17	may	67	I-Precedente ATM	EC-Archivo-Histórico	JA-Jaén.
AR4PG006421	Luque Labella, Antonio	17	may	67	I-Precedente ATM	EC-Inst-Ensnz-Media	JA-Andújar.
AR4PG006422	Pérez Pérez, Francisco	17	may	67	I-Precedente ATM	EC-Esc-Ing-Minas-Fáb	JA-Linares.
AR4PG006423	Rubio Criado, Manuel	17	may	67	I-Precedente ATM	EC-Esc-Ing-Industriales	JA-Linares.
AR4PG006424	Camacho Camacho, Manuel	17	may	67	I-Precedente ATM	EC-Sec-Deleg-Inst-E. M.	JA-Martos.
AR4PG006425	Rubio Jiménez, Miguel	17	may	67	I-Precedente ATM	EC-Esc-Artes-Oficios	JA-Ubeda.
AR4PG006426	Rodríguez Quvedo, Juan	17	may	67	I-Precedente ATM	IIA-Delegación	GC-Las Palmas.
AR4PG006427	Acosta Pulido, Juan	17	may	67	I-Precedente ATM	EC-Esc-Ing-Industriales	GC-Las Palmas.
AR4PG006428	Martín Velázquez, Marcelino	17	may	67	I-Precedente ATM	EC-Sec-Deleg-Inst-E. M.	GC-Las Palmas.
AR4PG006429	Rodríguez Navarro, Salvador	17	may	67	I-Precedente ATM	EC-Sec-Deleg-Inst-E. M.	GC-Las Palmas.
AR4PG006430	Esteban Andrés, Gregorio	17	may	67	I-Precedente ATM	EC-Subsecretaría	MD-Madrid.
AR4PG006431	Asensio Horcajada, Manuel	17	may	67	I-Precedente ATM	EC-Museo-América	MD-Madrid.
AR4PG006432	Asensio Horcajada, Dionisio	17	may	67	I-Precedente ATM	EC-Museo Etnológico	MD-Madrid.
AR4PG006434	Campo Figueroa, Santiago	17	may	67	I-Precedente ATM	EC-Biblioteca-Nacional	MD-Madrid.
AR4PG006435	López Pueyo, Victorino	17	may	67	I-Precedente ATM	EC-Biblioteca-Nacional	MD-Madrid.
AR4PG006436	Buena Díaz, Basilio	17	may	67	I-Precedente ATM	EC-Real-Acad-Lengua	MD-Madrid.
AR4PG006437	Esteban Arroyo, Jesús	17	may	67	I-Precedente ATM	EC-Real-Acad-Lengua	MD-Madrid.
AR4PG006438	Beltrán Vázquez, Manuel	17	may	67	I-Precedente ATM	EC-Esc-Aparejadores	MD-Madrid.
AR4PG006439	Sanz de la Iglesia, Cirilo	17	may	67	I-Precedente ATM	EC-Subsecretaría	MD-Madrid.
AR4PG006440	Moína Garrido, Julio	17	may	67	I-Precedente ATM	EC-Esc-Artes-Oficios	MD-Madrid.
AR4PG006441	Holgado Holgado, Antonio	17	may	67	I-Precedente ATM	EC-Esc-Comercio	MD-Madrid.
AR4PG006444	Pablo García, Benito de	17	may	67	I-Precedente ATM	EC-Esc-Ing-Telecomunic	MD-Madrid.
AR4PG006448	Merino Ortega, Gregorio	17	may	67	I-Precedente ATM	EC-Esc-Ing-Telecomunic	MD-Madrid.
AR4PG006452	Santos Mancebo, Mariano	17	may	67	I-Precedente ATM	EC-Museo-Arqueológico	MD-Madrid.
AR4PG006454	Gutiérrez Sanz, Rogelio	17	may	67	I-Precedente ATM	EC-Museo-Arte-Moderno	MD-Madrid.
AR4PG006455	Vázquez García, José	17	may	67	I-Precedente ATM	EC-Subsecretaría	MD-Madrid.
AR4PG006457	Olivares Mesonero, Santiago	17	may	67	I-Precedente ATM	EC-Sec-Deleg-Inst-Isabel C.	MD-Madrid.
AR4PG006464	Gómez Iglesias, Silvio	17	may	67	I-Precedente ATM	EC-Biblioteca-Nacional	MD-Madrid.
AR4PG006465	Cerrada Somolinos, Pío	17	may	67	I-Precedente ATM	EC-Biblioteca-Nacional	MD-Madrid.
AR4PG006468	Aranda Collado, Alejandro	17	may	67	I-Precedente ATM	EC-Subsecretaría	MD-Madrid.
AR4PG006467	Castillo Calvo, Tomas	17	may	67	I-Precedente ATM	EC-Esc-Ing-Telecomunic	MD-Madrid.
AR4PG006468	Bravo González, Francisco	17	may	67	I-Precedente ATM	EC-Universidad	MD-Madrid.
AR4PG006475	Delgado Miñarro, José	17	may	67	I-Precedente ATM	EC-Universidad	MD-Madrid.
AR4PG006477	Barrio Casla, Celestino	17	may	67	I-Precedente ATM	EC-Esc-Maestria-Inds	MD-Madrid.
AR4PG006480	Cifré Rodríguez, Adolfo	17	may	67	I-Precedente ATM	EC-Inst-E. M. Ramiro Maeztu	MD-Madrid.
AR4PG006483	Reina Cervera, Antonio	17	may	67	I-Precedente ATM	EC-Universidad	MD-Madrid.
AR4PG006484	Maza López, Trinidad	17	may	67	I-Precedente ATM	EC-Inst-E. M.-Fem	MD-Madrid.
AR4PG006485	Sánchez Sánchez-Martin, Pedro	17	may	67	I-Precedente ATM	EC-Inst-Ensnz-Media	MD-Aranjuez.
AR4PG006487	Aguliar Macías, Miguel	17	may	67	I-Precedente ATM	EC-Esc-Normal	MA-Málaga.
AR4PG006490	Gómez Naveira, Rogelio	17	may	67	I-Precedente ATM	EC-Museo-Bellas-Artes	MU-Murcia.
AR4PG006493	Martin Prieto, Aniceto	17	may	67	I-Precedente ATM	EC-Sec-Deleg-Inst-E. M.	MU-Torrepacheco.
AR4PG006495	Carrío Arbesu, Victorio	17	may	67	I-Precedente ATM	EC-Esc-Maestria-Industrial	OV-Oviedo.
AR4PG006498	Torre Carriado, Ramón	17	may	67	I-Precedente ATM	EC-Universidad	OV-Oviedo.
AR4PG006499	García Alvarez, Belarmino	17	may	67	I-Precedente ATM	EC-Universidad	OV-Oviedo.
AR4PG006500	Velasco Pérez, Claudio	17	may	67	I-Precedente ATM	EC-Esc-Maestria-Inds	OV-Oviedo.
AR4PG006501	Prieto Mateo, Teodoro	17	may	67	I-Precedente ATM	EC-Esc-Ing-Industriales	OV-Gijón.
AR4PG006502	Fernández Muñoz, Honorio	17	may	67	I-Precedente ATM	EC-Inst-E. M.-Mascl	OV-Gijón.
AR4PG006503	Pozo González, Alejandro	17	may	67	I-Precedente ATM	EC-Inst-E. M.-Fem	OV-Gijón.
AR4PG006504	Olmo Blanco, Primitivo de	17	may	67	I-Precedente ATM	TR-Magistratura-Trabajo	PA-Palencia.
AR4PG006505	Planells Palau, Antonio	17	may	67	I-Precedente ATM	GO-Centro-Telegrafos	BL-P Mallorca.
AR4PG006506	Gandos Mouteira, Severino	17	may	67	I-Precedente ATM	EC-Deleg-Admva-Prov	PO-Pontevedra.
AR4PG006507	Varela Dominguez, Ernesto	17	may	67	I-Precedente ATM	EC-Inst-E. M.-Fem	PO-Pontevedra.
AR4PG006508	Rodríguez Pérez, Vicente	17	may	67	I-Precedente ATM	EC-Inst-E. M.-Mascl	PO-Pontevedra.
AR4PG006510	Mendo López, José	17	may	67	I-Precedente ATM	IN-Deleg-Provincial	GP-S. Sebastián.
AR4PG006511	López del Arco, Simón	17	may	67	I-Precedente ATM	IN-Distr-Minero	GP-S. Sebastián.
AR4PG006515	Rocha Ortega, José	17	may	67	I-Precedente ATM	EC-Archivo-Histórico	TP-Santa Cruz.

Número de Registro de Personal	Apellidos y nombre	Fecha de la resolución			Contenido de la resolución	Servicio en que está destinado	Provincia y localidad
		D.	M.	A.			
AR4PG006332	Sánchez-Cambronero Arias, Modesto	27	may	67	I-Precedente F. A.	IT-Subsecretaría	MD-Madrid.
AR4PG006333	Elena Rivero, Isaias	27	may	67	I-Precedente F. A.	IT-Subsecretaría	MD-Madrid.
AR4PG006334	Magno Miaz, Miguel	27	may	67	I-Precedente F. A.	CO-Deleg-Regnal	MA-Málaga.
AR4PG006335	Alvarez Gonzalez, José	27	may	67	I-Precedente F. A.	HA-Delegación	OV-Oviedo.
AR4PG006336	Noguera Sastre, Juan	27	may	67	I-Precedente F. A.	GO-Centro-Telegrafos	BL-P Mallorca.
AR4PG006337	Galan Herrero, Germán	27	may	67	I-Precedente F. A.	EC-Universidad	SA-Salamanca.
AR4PG006338	García Fernández, Jesús	27	may	67	I-Precedente F. A.	JU-Audiencia-Prov	ST-Santander.
AR4PG006339	Arribas Blanco, Valentín	27	may	67	I-Precedente F. A.	HA-Delegación	SG-Segovia.
AR4PG006340	Herrera Donaire, José	27	may	67	I-Precedente F. A.	EC-Archivo-Indias	SE-Sevilla.
AR4PG006341	Ortiz Romero, Carlos	27	may	67	I-Precedente F. A.	EC-Esc-Artes-Oficios	SE-Sevilla.
AR4PG006342	Marín Fernández, Eduardo	27	may	67	I-Precedente F. A.	HA-Delegación	VI-Valencia.
AR4PG006343	Peñalver García, Anastasio	27	may	67	I-Precedente F. A.	HA-Delegación	VL-Valencia.
AR4PG006344	García Berbel, Nicolás	27	may	67	I-Precedente F. A.	EC-Esc-Ing-Agrónomos	VL-Valencia.
AR4PG006345	Jiménez Arribas, Severino	27	may	67	I-Precedente F. A.	TR-Deleg-Propvincial	ZG-Zaragoza.
AR4PG002787	Fernández Vadillo, Rafael	28	may	67	B-Fallecimiento	HA-Aduana	GE-Port-Bou.
AR4PG005587	Delgado Gómez, Nicolás	31	may	67	CD-Libre-Designac	EC-Esc-Comercio	CA-Cádiz.
AR4PG005689	Gómez Durán, Manuel	31	may	67	CD-Libre-Designac	EC-Conserv-Esc-Arte-Dramat	MD-Madrid.
AR4PG005812	Delgado Delgado, Andrés	31	may	67	CD-Libre-Designac	EC-Universidad	MD-Madrid.
AR4PG005814	Martín Núñez, Rogelio	31	may	67	CD-Libre-Designac	EC-Universidad	MD-Madrid.
AR4PG005816	Aguilar Sánchez, Luis	31	may	67	CD-Libre-Designac	EC-Esc-Bellas-Artes	MD-Madrid.
AR4PG005922	Guzón de los Bueis, Domiciano	31	may	67	CD-Libre-Designac	EC-Subsecretaría	MD-Madrid.
AR4PG005925	Carrasco Lea., Agapito	31	may	67	CD-Libre-Designac	EC-Universidad	MD-Madrid.
AR4PG005931	Miguel Castillo, Emilio de	31	may	67	CD-Libre-Designac	EC-Esc-Artes-Oficios	MD-Madrid.
AR4PG005966	López Panal, Fernando	31	may	67	B-Fallecimiento	EC-Archivo-Indias	SE-Sevilla.
AR4PG006236	Ortiz Quiros, Miguel	31	may	67	B-Renuncia	EC-Inst-Ensfz-Media	HV-Huelva.
AR4PG006346	Aguilar Pérez, Tomas	31	may	67	I-Precedente ATM	HA-Delegación	CO-Córdoba.
A04PG000283	Serrano Matamala, Basilio	1	jun	67	B-Jubilación-For	EC-Inst-Ensfz-Media	MD-Madrid.
A04PG000738	Pascual García, Marciano	1	jun	67	OD-Libre-Designac	HA-DG-Patrimonio-Estado	MD-Madrid.
A04PG000777	Vicens Lizana, Juan	1	jun	67	B-Jubilación-For	HA-Delegación	BL-P. Mallorca.
A04PG000957	Gutiérrez Cacho, Luis	1	jun	67	CD-Libre-Designac	HA-DG-Contencioso	MD-Madrid.
A04PG001591	Jiménez Hernández, Cándido	1	jun	67	CD-Libre-Designac	HA-Subsecretaría	MD-Madrid.
AR4PG003310	González Madrid, Antonio	1	jun	67	CD-Libre-Designac	HA-DG-Impuestos-Directos	MD-Madrid.
AR4PG004817	Girón Troya, Francisco	1	jun	67	CD-Libre-Designac	HA-DG-Asist-Tecna-Tribut	MD-Madrid.
AR4PG005814	Martín González, José	1	jun	67	CD-Libre-Designac	HA-Interv-Gral-Admon-Est	MD-Madrid.
AR4PG005919	Martín Martín, Alejandro	1	jun	67	CD-Libre-Designac	HA-DG-Tesoro-Deuda-Clas-P.	MD-Madrid.
AR4PG006212	Antoñanzas Subero, Eusebio	1	jun	67	CS-Exc-Voluntaria	HA-Delegación	AC-Alicante.
AR4PG006556	Mohatar Boasa, Mohamed Ben	1	jun	67	I-Precedente ATM	GO-Admon-Gral-Ter-Soberan	MA-Melilla.
AR4PG006557	Salces Ruiz, Jaime	1	jun	67	I-Precedente ATM	EC-Inst-Ensfz-Media	GC-Arrecife-Lanz.
A04PG001010	Rincón Sáenz, Domingo del	8	jun	67	B-Jubilación-Vol	OP-Subsecretaría	MD-Madrid.
AR4PG005958	Sánchez Manzano, Bernardo	8	jun	67	B-Renuncia	EC-Universidad	SA-Salamanca.
A04PG006147	González Asensio, Juan	8	jun	67	CS-Exc-Voluntaria	IT-Deleg-Propvincial	AL-Almería.
AR4PG006228	Azabal Lain, Leoncio	8	jun	67	CS-Exc-Voluntaria	IN-Deleg-Propvincial	CU-Cuenca.
AR4PG006287	Ascaso Jarne, Eusebio	8	jun	67	CS-Exc-Voluntaria	EC-Universidad	ZG-Zaragoza.
AR4PG006558	Bustillo Pesquera, Ciríaco	8	jun	67	I-Precedente ATM	EC-Esc-Normal	MD-Madrid.
AR4PG006559	Bravo Alfonso, José	8	jun	67	I-Precedente ATM	EC-Esc-Normal	CC-Cáceres.
AR4PG006560	Vigo Gallego, Gabriel	8	jun	67	I-Precedente ATM	IN-Deleg-Propvincial	TF-Santa Cruz.
AR4PG003730	Real Ración, Luis	9	jun	67	CD-Libre-Designac	EC-Universidad	SE-Sevilla.
A04PG001986	García Rodríguez, Aurelio	13	jun	67	B-Fallecimiento	EC-Inst-Ensfz-Media	BN-Barcelona.
A04PG001734	Losa Vicente, José	19	jun	67	B-Inutilidad-Pis	AE-Subsecretaría	MD-Madrid.
AR4PG002357	Colmenero Serrano, Rafael	19	jun	67	CS-Serv-Activo	TR-Subsecretaría	MD-Madrid.
AR4PG002364	Ruiz Pérez, Joaquín	19	jun	67	CS-Serv-Activo	EC-Inst-Ensfz-Media	CO-Cabra.
AR4PG006258	Salmerón Vargas, José	19	jun	67	CS-Exc-Voluntaria	EC-Inst-Ensfz-Media	MA-Antequera.
AR4PG004271	Angorrilla Toro, Diego	26	jun	67	CD-Libre-Designac	EC-Inst-Ensfz-Media	SE-Sevilla.
A04PG000028	Romero Latorzana, Félix	30	jun	67	B-Jubilación-Vol	GO-Centro-Telegrafos	LO-Lagroño.
A04PG001884	Somoza Franco, Luis	30	jun	67	B-Jubilación-Vol	TR-Deleg-Propvincial	MD-Madrid.
AR4PG003352	Cuesta Alvarez, José	30	jun	67	B-Jubilación-Vol	GO-Admon-Pral-Correo	CO-Córdoba.
AR4PG004201	Lozano Camacho, Manuel	30	jun	67	CS-Exc-Voluntaria	EC-Museo-Bellas-Artes	CO-Córdoba.
AR4PG006325	Aranda García, Rafael	30	jun	67	CD-Libre-Designac	GO-DG-Correo-Telecom	MD-Madrid.
AR4PG006561	González Solana, Enrique	30	jun	67	I-Precedente ATM	HA-Delegación	OV-Gijón.
AR4PG006562	Vitales Gracia, Antonio	30	jun	67	I-Precedente ATM	HA-Delegación	HU-Huesca.
AR4PG006563	Montero Mellid, Juan	30	jun	67	I-Precedente ATM	JU-Audiencia	CN-La Coruña.

CUERPO DE TOPOGRAFOS AYUDANTES DE GEOGRAFIA Y CATASTRO

Número de Registro de Personal	Apellidos y nombre	Fecha de la resolución			Contenido de la resolución	Servicio en que está destinado	Provincia y localidad
		D	M	A			
A09PG000048	Ferrando Gautier, José Luis	3	abr	67	B-Jubilación-For	DG-Inst-Geográf-Catas	MD-Madrid.
A09PG000417	Losilla Martínez, José Gabriel	5	abr	67	CD-Libre-Designac	Jef-Prov-I Geográf-C.	AL-Almería.
A09PG000635	García Rivero, Francisco	6	abr	67	CD-Cone-Traslado	Jef-Prov-I Geográf-C.	TO-Toledo.
A09PG000640	Villar Pego, Ernesto	6	abr	67	CD-Cone-Traslado	Jef-Prov-I Geográf-C.	SG-Segovia.
A09PG000642	Heras Moreno, Nicolás de las	6	abr	67	CD-Cone-Traslado	Jef-Prov-I Geográf-C.	GU-Guadalajara.
A09PG000040	Vallejo del Val, Armando	8	abr	67	B-Jubilación-For	Jef-Prov-I Geográf-C.	BU-Burgos.
A09PG000816	Losilla Martínez, Rafael	19	abr	67	CD-Libre-Designac	Jef-Prov-I Geográf-C.	AL-Almería.
A09PG000372	Soria Soriano, Alfonso	25	abr	67	CS-Exc-Voluntaria.		
A09PG000103	Hortelano Alcázar, Juan	28	abr	67	B-Imposibilidad-Fis	Jef-Prov-I Geográf-C.	VL-Valencia.
A09PG000055	Cervera Martínez, Copérnico	28	abr	67	B-Imposibilidad-Fis	Jef-Prov-I Geográf-C.	VL-Valencia.
A09PG000109	Bueno de Linares, Félix	28	abr	67	B-Jubilación-Vol	Jef-Prov-I Geográf-C.	GU-Guadajara.
A09PG000478	Regidor Ropero, Antonio	1	may	67	CS-Exc-Voluntaria.		
A09PG000582	Prado Monge, Ignacio	2	may	67	CS-Exc-Voluntaria.		
A09PG000318	García-Cuerva Tapia, José Luis	9	may	67	CD-Libre-Designac	DG-Inst-Geográf-Catas	MD-Madrid.
A09PG000078	Fernández Carneros, Eugenio	16	may	67	B-Jubilación-For	DG-Inst-Geográf-Catas	MD-Madrid.
A09PG000251	Ochoa Collado, Adolfo	23	may	67	B-Jubilación-Vol	Jef-Prov-I Geográf-C.	AB-Albacete.
A09PG000239	Gascón Portero, Ramón	24	may	67	B-Fallecimiento	DG-Inst-Geográf-Catas	MD-Madrid.
A09PG000246	Lliso Torres, Ernesto	5	jun	67	B-Jubilación-For	Exc-Voluntaria.	
A09PG000296	Navarro Moreno, José	9	jun	67	CD-Libre-Designac	DG-Inst-Geográf-Catas	MD-Madrid.
A09PG000605	Pastor Rodado, Ricardo	10	jun	67	CS-Exc-Voluntaria.		
A09PG000113	Iribarne de Lamo, Francisco	16	jun	67	B-Jubilación-For	Jef-Prov-I Geográf-C.	VL-Valencia.

CUERPO DE DELINEANTES DE CATASTRO

Número de Registro de Personal	Apellidos y nombre	Fecha de la resolución			Contenido de la resolución	Servicio en que está destinado	Provincia y localidad
		D	M	A			
A11PG000001	García-Solis y García, Juan Miguel	16	jun	67	B-Jubi-Imp-Fisica	DG-Inst-Geográf-Catas	MD-Madrid

CUERPO DE ESTADISTICOS FACULTATIVOS

Número de Registro de Personal	Apellidos y nombre	Fecha de la resolución			Contenido de la resolución	Servicio en que está destinado	Provincia y localidad
		D	M	A			
A14PG000033	Morales Morales, José Luis	5	abr	67	B-Jubilación-For.		
A14PG000154	Feijoo Montes, Fernando	20	abr	67	GS-Serv-activo	División-Investigaciones	MD-Madrid
A14PG000154	Feijoo Montes, Fernando	17	may	67	B-Jubilación-For.		
A14PG000196	Nieto Rodríguez, Caridad	22	may	67	CS-Exc-Voluntaria		
A14PG000221	Celis Bares, José María de	31	may	67	CS-Exc-Voluntaria.		
A14PG000170	Cebrián Valero, Antonio	2	jun	67	CD-Libre-Designac	Deleg-Prov-Estadística	CO-Córdoba.

CUERPO DE ESTADISTICOS TECNICOS

Número de Registro de Personal	Apellidos y nombre	Fecha de la resolución			Contenido de la resolución	Servicio en que está destinado	Provincia y localidad
		D.	M.	A.			
A15PG000121	Petit Gómez, María del Rosario	30	jun	67	CS-Exc-Voluntaria.		

ESCALA TECNICO-ADMINISTRATIVA (a extinguir)

Número de Registro de Personal	Apellidos y nombre	Fecha de la resolución			Contenido de la resolución	Servicio en que está destinado	Provincia y localidad
		D.	M.	A.			
A16PG000019 A16PG000022	González Pardo, Felipe	11	may	67	B-Jubilación-Vol. CS-Cese-Comisión-Serv.		
	Alcaraz Cánovas, Ignacio	30	jun	67			

CUERPO DE INTERPRETACION PROCEDENTE DE LA ZONA NORTE DE MARRUECOS (a extinguir).—Escala Técnica

Número de Registro de Personal	Apellidos y nombre	Fecha de la resolución			Contenido de la resolución	Servicio en que está destinado	Provincia y localidad
		D.	M.	A.			
A17PG000020 A17PG000022	Sánchez Casanova, Pedro	27	abr	67	CD-Conc-Traslado	PG-Gobierno-General	CA-Ceuta.
	Martínez Martín, Manuel	27	abr	67	CD-Conc-Traslado	PG-Gobierno-General	CA-Ceuta.

ESCALA AUXILIAR DEL CUERPO DE INTERPRETACION PROCEDENTE DE LA ZONA NORTE DE MARRUECOS (a extinguir)

Número de Registro de Personal	Apellidos y nombre	Fecha de la resolución			Contenido de la resolución	Servicio en que está destinado	Provincia y localidad
		D.	M.	A.			
A18PG000020 A18PG000012 A18PG000024	Pérez Alcántara, Antonio	27	abr	67	CD-Conc-Traslado	PG-Gobierno-General	MA-Melilla.
	Lupisáñez Alcalde, José	8	may	67	B-Jubilación-For.	PG-Gobierno-General	IP-Sidi Ifni.
	Cerveró Viciana, José	17	may	67	CD-Libre-Designac		

MINISTERIO DE JUSTICIA

CUERPO ESPECIAL DE PRISIONES.—Sección masculina

Número de Registro de Personal	Apellidos y nombre	Fecha de la resolución			Contenido de la resolución	Servicio en que está destinado	Provincia y localidad
		D.	M.	A.			
A02JU000246	Hernando García, Leoncio	5	abr	67	CD-Conc-Traslado	Prisión-Proveal	MD-Madrid.
A02JU000059	Esperón García de Paso, Francisco	6	abr	67	CD-Conc-Traslado	Prisión-Proveal	TO-Toledo.
A02JU001454	Luque Morales, Angel	6	abr	67	B-Jubilación-Vol.		
A02JU000169	Ortega Martínez, Antonio	8	abr	67	B-Jubilación-For.		
A02JU000162	Noé Ramón, José Luis	18	abr	67	CD-Conc-Traslado	Prisión-Proveal	MD-Madrid.
A02JU000005	Belaustegui Mas, Calixto	21	abr	67	B-Jubilación-For.		
A02JU000043	Sánchez Martín, Esteban	29	abr	67	B-Jubilación-Vol.		
A02JU000232	Méndez Becedas, Eloy	6	may	67	B-Jubilación-For.		
A02JU000410	Ricó Argote, José María	8	may	67	CD-Conc-Traslado	Prisión-Proveal	PA-Palencia.
A02JU001328	Simón Luque, Mariano	9	may	67	CS-Serv-Activo	Reformatorio	TO-Ocaña.
A02JU001280	Díaz Mayordomo Alhambra, Domingo	9	may	67	CD-Conc-Traslado	Reformatorio	TO-Ocaña.
A02JU001160	Sáenz de Villaverde y González de Belandía, Silvestre	12	may	67	CS-Serv-Activo	Colonia	AA-Nanclares.
A02JU000447	Moreno Peña, Manuel	12	may	67	CS-Exc-Voluntaria.		
A02JU000172	Esreban Navalón, Juan	17	may	67	B-Jubilación-For.		
A02JU000329	Estévez Manzano, Elías	17	may	67	CD-Conc-Traslado	Prisión-Proveal	CC-Cáceres.
A02JU000347	Poole Gómez Caminero, Enrique	17	may	67	CD-Conc-Traslado	Prisión-Proveal	CA-Cádiz.
A02JU001248	Barbero Herrero, Ricardo	17	may	67	CD-Conc-Traslado	Prisión-Proveal	HU-Huesca.
A02JU001182	Díaz Cardama, Juan	17	may	67	CD-Conc-Traslado	Prisión-Proveal	LE-Lérida.
A02JU000543	Merino Pérez, Hilario	17	may	67	CS-Exc-Voluntaria.		
A02JU001486	Hernández Garatachea, Ignacio	18	may	67	CS-Exc-Voluntaria.		
A02JU001361	Herrero Miguel, Julián	22	may	67	B-Jubilación-For.		
A02JU000395	Amaro Sánchez, Gaspar	23	may	67	CD-Conc-Traslado	Prisión-Proveal	TE-Teruel.
A02JU000600	Guerra Carrillo, Felipe	23	may	67	CD-Conc-Traslado	Prisión-Preventiva	MU-Cartagena.
A02JU000611	Morillo Peláez, Ernesto	23	may	67	CD-Conc-Traslado	Prisión-Preventiva	MU-Cartagena.
A02JU000607	Casaseca Martín, Hermenegildo	23	may	67	CD-Conc-Traslado	Prisión-Proveal	ZA-Zamora.
A02JU000765	Rey Espiño, Antonio	23	may	67	CD-Conc-Traslado	Prisión-Proveal	ZA-Zamora.
A02JU000070	Angulo Martínez, Fernando	23	may	67	CD-Conc-Traslado	Prisión-Proveal	LO-Logroño.
A02JU000171	Muñoz Andrés, Trinidad	25	may	67	B-Jubilación-For.		
A02JU000465	Lagares Salguero, Juan Manuel	29	may	67	CD-Conc-Traslado	Prisión-Proveal	SE-Sevilla.
A02JU000591	Izal Montero, Jaime	29	may	67	CD-Conc-Traslado	Colonia	AA-Nanclares.
A02JU000852	Arias Rejón, Francisco	31	may	67	CD-Conc-Traslado	Prisión-Partido	MA-Antequera.
A02JU000753	Grasa Martín, Jesús	31	may	67	CD-Conc-Traslado	Prisión-Partido	ZG-Calatayud.
A02JU000353	Monge Recalde, José Luis	7	jun	67	CS-Exc-Voluntario.		
A02JU001037	Dominguez Martínez, Emilio	7	jun	67	B-Jubilación-For.		
A02JU001531	Cantos Rueda, Eduardo	7	jun	67	CD-Conc-Traslado	Prisión-Proveal	MU-Murcia.
A02JU000341	Arango Fernández, Manuel	7	jun	67	CD-Conc-Traslado	Prisión-Proveal	OV-Oviedo.
A02JU000254	Mallo González, Elías	7	jun	67	CD-Conc-Traslado	Prisión-Proveal	VA-Valladolid.
A02JU001521	Rodríguez Suárez, Carlos	9	jun	67	CS-Exc-Voluntaria.		
A02JU001420	Carrascosa Martínez, Constantino	13	jun	67	B-Jubilación-For.		
A02JU000343	Ortega Díez, Marcelino	13	jun	67	CD-Conc-Traslado	Prisión-Proveal	VA-Valladolid.
A02JU000032	González Alvarez, José María	13	jun	67	CD-Conc-Traslado	Hospital-Penitenc	MD-Madrid.
A02JU001565	Alicaraz Doménech, Antonio	14	jun	67	CS-Exc-Voluntaria.		
A02JU000183	Lobit Fernández, José	19	jun	67	B-Jubilación-For.		
A02JU000141	Eufete Vifiegilas, Federico	22	jun	67	B-Jubilación-For.		
A02JU000987	González Padillo, Juan de la Cruz	26	jun	67	CS-Serv-Activo	Prisión-Partido	BN-Sabadell.
A02JU001356	Barrios Furones, Santos	28	jun	67	CS-Serv-Activo	Prisión-Preventiva	MU-Cartagena.
A02JU001000	Hernando Otalla, Buenaventura	30	jun	67	B-Jubilación-Vol.		

CUERPO ESPECIAL DE PRISIONES.—Sección femenina

Número de Registro de Personal	Apellidos y nombre	Fecha de la resolución D M A	Contenido de la resolución	Servicio en que está destinado	Provincia y localidad
A03JU000033 A03JU000004	Sousa Mota, María Teresa Sánchez Moya de la Torre Florinda	8 may 67 18 jun 67	CS-Exc-Voluntaria. B-Jubilación-For.		

CUERPO FACULTATIVO DE PRISIONES.—Sección religiosa

Número de Registro de Personal	Apellidos y nombre	Fecha de la resolución D M A	Contenido de la resolución	Servicio en que está destinado	Provincia y localidad
A04JU000013	Esteban Esteban, Esteban	28 abr 67	B-Jubilación-For.		

CUERPO FACULTATIVO DE PRISIONES.—Sección de Sanidad

Número de Registro de Personal	Apellidos y nombre	Fecha de la resolución D M A	Contenido de la resolución	Servicio en que está destinado	Provincia y localidad
A05JU000084	Moya Rodríguez, José	7 abr 67	CS-Exc-Voluntaria.		
A05JU000043	López Sánchez Santana, Joaquín	12 abr 67	CS-Serv-Activo	Reformatorio	TO-Ocaña.
A05JU000043	López Sánchez Santana, Joaquín	14 jun 67	B-Fallecimiento.		
A05JU000087	Rodríguez Cueto Rubia, Luis	19 jun 67	CS-Serv-Activo	Reformatorio	TO-Ocaña.
A05JU000058	Riobó Nigorra, Pedro	21 jun 67	CD-Conc-Traslado	Centro-Maternología	MD-Madrid.

CUERPO FACULTATIVO DE PRISIONES.—Sección de Educación

Número de Registro de Personal	Apellidos y nombre	Fecha de la resolución D M A	Contenido de la resolución	Servicio en que está destinado	Provincia y localidad
A07JU000014	Guerrero López, Miguel	14 abr 67	CD-Conc-Traslado	CA-Prisión-Provcal	CA-Cádiz

CUERPO AUXILIAR DE PRISIONES.—Sección masculina

Número de Registro de Personal	Apellidos y nombre	Fecha de la resolución			Contenido de la resolución	Servicio en que esta destinado	Provincia y localidad
		D.	M.	A.			
A08JU001690	Funiels Hernández, José	4	abr	67	I-Directo	Prisión-Provcal	CA-Cádiz
A08JU000051	Valdivieso Ampuero, Celestino	6	abr	67	B-Jubilación-For.		
A08JU000020	Gomez Arnao, Manuel	8	abr	67	B-Jubilación-For.		
A08JU000044	Asprón Suero, Manuel	19	abr	67	B-Jubilación-For.		
A08JU000028	Adivinación Herrero, Vicente	19	abr	67	B-Jubilación-For.		
A08JU001691	García Piñer, Baldomero	23	abr	67	I-Directo	Prisión-Central	CA-P.º S. María.
A08JU000247	Conde Ruiz de los Paños, Gregorio	24	abr	67	B-Jubilación-For.		
A08JU001688	San Pedro Sierra, Félix	25	abr	67	CS-Exc-Voluntaria		
A08JU000229	Moreno García, Toribio	27	abr	67	B-Jubilación-For.		
A08JU001503	Casado Castaño, Antonio	27	abr	67	CS-Serv-Activo	Prisión-Provcal	GP-S. Sebastián.
A08JU001692	Hidalgo Moreno, Antonio	28	abr	67	I-Directo	Prisión-Provcal	JA-Jaén.
A08JU001041	Cuadrado García, Alberto	16	may	67	CD-Conc-Traslado	Prisión-Provcal	CO-Córdoba.
A08JU001393	Carrillo Dufor, Manuel Marino	22	may	67	CD-Conc-Traslado	Prisión-Provcal	CE-Figueras.
A08JU000516	Martínez Arenas, Isidoro	27	may	67	B-Jubilación-For.	Prisión-Provcal	GU-Guadalajara.
A08JU000825	Araujo Rodríguez, Eliseo	31	may	67	CD-Conc-Traslado	Prisión-Provcal	GE-Figueras.
A08JU001004	Abad Espinosa, Dionisio	31	may	67	CD-Conc-Traslado	Prisión-Provcal	GE-Figueras.
A08JU001334	Morales Merino, José María	31	may	67	CD-Conc-Traslado	Prisión-Partido	GE-Figueras.
A08JU000465	García Cardero, Felipe	5	jun	67	B-Jubilación-For.		
A08JU000630	Morales Morales, Esteban	7	jun	67	CD-Conc-Traslado	Prisión-Provcal	CU-Cuenca.
A08JU001419	Torres Navas, Francisco	8	jun	67	CD-Conc-Traslado	Prisión-Provcal	CO-Córdoba.
A08JU000822	Martínez Martínez, Doroteo	13	jun	67	B-Jubilación-For.		
A08JU001201	Sopeña Ruiz, Benito	15	jun	67	B-Jubilación-For.		
A08JU001119	Hernández del Castillo, Manuel	16	jun	67	CD-Conc-Traslado	Prisión-Provcal	HV-Huelva.
A08JU000087	Davín Roca, Benito	25	jun	67	B-Fallecimiento.		
A08JU001356	Martín Vences, Manuel	27	jun	67	CS-Exc-Voluntaria.		

CUERPO AUXILIAR DE PRISIONES.—Sección femenina

Número de Registro de Personal	Apellidos y nombre	Fecha de la resolución			Contenido de la resolución	Servicio en que esta destinado	Provincia y localidad
		D.	M.	A.			
A09JU000300	Carrillo Pinés, María Isabel	13	abr	67	CS-Exc-Voluntaria.		
A09JU000302	Trejo Fombella, María Cristina H.	13	abr	67	CD-Conc-Traslado	Prisión-Provcal	CS-Castellón
A09JU000087	Achaval Aguirre Carmen	29	abr	67	B-Jubilación-For.		
A09JU000104	Trueba Ruiz Carmen	7	may	67	B-Jubilación-For.		
A09JU000081	Barrios Santiago, Isabel	10	may	67	B-Jubilación-For.		
A09JU000304	Muñoz Cano, Consuelo	18	may	67	CD-Conc-Traslado	Prisión-Provcal-Mujeres	MD-Madrid.
A09JU000297	Martínez Todo, Soledad	27	may	67	CD-Conc-Traslado	Prisión-Provcal-Mujeres	MD-Madrid.
A09JU000029	Alvarado Vidarte, Mercedes Pilar	1	jun	67	B-Fallecimiento.		
A09JU000205	Rodríguez Valdaliso, Josefa Milagros	8	jun	67	CS-Exc-Voluntaria.		
A09JU000275	Bellido del Pozo, Emilia	17	jun	67	CS-Servicio-Activo	Prisión-Provcal	SE-Sevilla.

MINISTERIO DE HACIENDA

CUERPO DE INTERVENCION Y CONTABILIDAD DE LA ADMINISTRACION CIVIL DEL ESTADO

Número de Registro de Personal	Apellidos y nombre	Fecha de la resolución			Contenido de la resolución	Servicio en que está destinado	Provincia y localidad
		D.	M.	A.			
A04HA000166	Martínez Tomás, Antonio	13	may	67	CD-Conc-Traslado	HA-DG-Presupuestos	MD-Madrid.
A04HA000222	García García José Luis	13	may	67	CD-Conc-Traslado	HA-Deleg-Provincial	NA-Pamplona

CUERPO DE CONTADORES DEL ESTADO

Número de Registro de Personal	Apellidos y nombre	Fecha de la resolución			Contenido de la resolución	Servicio en que está destinado	Provincia y localidad
		D.	M.	A.			
A05HA001274	Pastor Fernández, Juan	1	abr	67	B-Fallecimiento	E V.	
A05HA000157	Gil Navarro, Pilar	10	abr	67	B-Jubilación-Vol	HA-Deleg-Provincial	HU-Huesca.
A05HA000169	López Fernández, Emilia Isabel	14	abr	67	B-Fallecimiento	VI-Inter-Deleg-Hacienda	MD-Madrid.
A05HA000986	Falomir Penalba, Joaquín	22	abr	67	CS-Supernumerario.		
A05HA000930	López López, Mariñe	3	may	67	B-Jubilación-For	HA-Deleg-Gob-Tabacalera	MD-Madrid
A05HA001494	Crespo Fuentes, Antonio	3	may	67	B-Jubilación-For	CE	
A05HA001732	Ruiz Gómez, Antonio	20	may	67	CD-Conc-Traslado	HA-Deleg-Provincial	GN-Santa Isabel.
A05HA001670	Díaz Fernández José	20	may	67	CD-Conc-Traslado	HA-Deleg-Provincial	GN-Santa Isabel.
A05HA000953	Rodríguez Alegre, Rafael	29	may	61	CS-Supernumerario.		
A05HA000129	Vidal Aznárez, José	29	may	61	CS-Supernumerario.		
A05HA000134	Suso Lacha, Angel	29	may	61	CS-Supernumerario.		
A05HA000452	Carcedo Espiga, Gregorio	29	may	61	CS-Supernumerario.		
A05HA000722	Villarrubia Tenorio, María de la Cruz	15	jun	67	CS-Serv-Activo	HA-Deleg-Provincial	GC-Las Palmas.
A05HA000053	Rodríguez Alegre, Rafael	20	jun	67	B-Jubilación-Vol	HA-Deleg-SP.	

CUERPO ESPECIAL TECNICO DE ADUANAS

Número de Registro de Personal	Apellidos y nombre	Fecha de la resolución			Contenido de la resolución	servicio en que está destinado	Provincia y localidad
		D.	M.	A.			
A06HA000394	Martín Aguilar, Severiano	6	abr	67	CS-Serv-Activo	DG-Aduanas	MD Madrid.
A06HA000183	Linares Rodríguez, Miguel	11	abr	67	B-Fallecimiento	Aduana	SE-Sevilla
A06HA000045	Muñiz Álvarez, Fernando	17	abr	67	B-Jubilación-For	Aduana	OV-Gijón
A06HA000655	Alvarez Cenamor, Rafael	19	abr	67	CD-Traslado-Forz	I I C A	MD-Madrid
A06HA000158	Martínez Ruiz del Valle, Angel	23	abr	67	B-Fallecimiento	Aduana	SE-Sevilla.
A06HA000061	Abajo Cuena, José María	25	abr	67	B-Fallecimiento	Aduana	AL-Almería
A06HA000490	Ruiz de Mendoza Bergé, Miguel Angel	10	may	67	CS-Serv-Activo	Aduana	SA-Puent-Oñoro.
A06HA000223	Romero Fernández, José	3	jun	67	CD-Traslado-Forz	HA-I I E F	MU-Yecla.
A06HA000336	Rodríguez Cayuela, José	3	jun	67	CD-Traslado-Forz	HA-I I E F	SE-Sevilla.
A06HA000117	Busutil Guarch, José	14	jun	67	CD-Traslado-Forz	Aduana	CS-Burriata.
A06HA000153	Martí Belver, Miguel	14	jun	67	CD-Traslado-Vol	Aduana	CS-Castellón
A06HA000750	Morales y Castroviejo, Guillermo	14	jun	67	I-Oposición-Libre	Aduana	GP-Irún.
A06HA000751	Barroso Humanes, José Luis	14	jun	67	I-Oposición-Libre	Aduana	VZ-Bilbao.

A06HA000752	Ayuso Lozano, Francisco Luis	14	jun	67	I-Oposición-Libre	Aduana	GP-Irún.
A06HA000753	Ginestal Rojas, Gerardo	14	jun	67	I-Oposición-Libre	Aduana	BN-Barcelona
A06HA000754	Angulo Martínez, Román	14	jun	67	I-Oposición-Libre	Aduana	GE-Port-Bou.
A06HA000755	Sánchez Martín, Heliodoro	14	jun	67	I-Oposición-Libre	Aduana	GE-Port-Bou.
A06HA000756	López García, Guillermo	14	jun	67	I-Oposición-Libre	Aduana	GE-Port-Bou.
A06HA000757	Martín Sendino, Pedro	14	jun	67	I-Oposición-Libre	Aduana	GE-Port-Bou.
A06HA000758	Palanca Pastor, Luis	14	jun	67	I-Oposición-Libre	Aduana	GE-Port-Bou.
A06HA000759	Campo Redondo y Barrientos, Baldomero	14	jun	67	I-Oposición-Libre	Aduana	GE-Port-Bou.
A06HA000760	Solana Cortiles, Enrique	14	jun	67	I-Oposición-Libre	Aduana	GE-Port-Bou.
A06HA000761	Navío y Lorenzo, Roberto del	14	jun	67	I-Oposición-Libre	Aduana	GE-Port-Bou.
A06HA000764	Mariano Blázquez, Rafael	21	jun	67	CD-Traslado-Vol	Aduana	BN-Barcelona.
A06HA000765	Pacheco Aráez, Ramón	21	jun	67	CD-Traslado-Vol	Aduana	SA-Fuent-Oñoro
A06HA000766	Martínez Castellón, José Alberto	21	jun	67	CD-Traslado-Vol	Aduana	MD-Madrid
A06HA000767	Subirán Velázquez, Carlos	21	jun	67	CD-Traslado-Vol	Aduana	GP-Irún.
A06HA000768	Ballester Bustos, Lorenzo	21	jun	67	CD-Traslado-Vol	Aduana	GE-S. Feliu Guix.
A06HA000769	Buerba Martín, Miguel de	21	jun	67	CD-Traslado-Vol	Aduana	MD-Madrid
A06HA000770	Fernández Suárez, Alvaro	21	jun	67	CD-Traslado-Vol	Aduana	OV-Gijón
A06HA000771	Sobrino Lozano, Adelardo	21	jun	67	CD-Traslado-Vol	Aduana	MD-Madrid.
A06HA000772	Ferrer Gómez, Diego	21	jun	67	CD-Traslado-Vol	Aduana	MD-Madrid
A06HA000773	Frigola Escat, Carlos	21	jun	67	CD-Traslado-Vol	Aduana	BN-Barcelona
A06HA000774	Muñoz González, José	21	jun	67	CD-Traslado-Vol	Aduana	BN-Barcelona
A06HA000775	Elo-a Fernández, Antonio	21	jun	67	CD-Traslado-Vol	Aduana	MD-Madrid
A06HA000776	Dominguez Boyano, José Antonio	21	jun	67	CD-Traslado-Forz	Aduana	VZ-Bilbao
A06HA000777	Herrera Castillón, Luis	21	jun	67	CD-Traslado-Forz	Aduana	ZA-Acañices.
A06HA000778	Suárez Hazera, Juan Manuel	27	jun	67	CD-Traslado-Vol	Aduana	PO-Vigo
A06HA000779	Cervantes Orozco, Luis	27	jun	67	CD-Traslado-Vol	Aduana	MD-Madrid
A06HA000780	Guezzero Fernández-Luanco, Carlos	28	jun	67	CD-Traslado-Forz	Aduana	GE-La Junquera.
A06HA000781	Jirbán Argüelles, Vicente	29	jun	67	B-Jubilación-For	Aduana	BN-Barcelona.

CUERPO ADMINISTRATIVO DE ADUANAS

Número de Registro de Personal	Apellidos y nombre	Fecha de la resolución			Contenido de la resolución	Servicio en que está destinado	Provincia y localidad
		D.	M.	A.			
A07HA000163	Osorio Rodríguez, María del Carmen	11	abr	67	B-Inutilidad-Fis	Aduana	PO-Marin
A07HA000164	Castellano Bohórquez, Marco Antonio	25	abr	67	CS-Serv-Activo	Aduana	GE-Port-Bou.
A07HA000165	Pellico Alonso, Armando Jesús	25	abr	67	CS-Serv-Activo	Aduana	BN-Barcelona
A07HA000166	Gallar Díaz, Abilio José María	25	abr	67	CS-Serv-Activo	Aduana	GE-Port-Bou
A07HA000167	Pérez del Busto Josefa	2	may	67	B-Jubilación-Vol	Aduana	GP-Pasajes
A07HA000168	Marujo y Cabrera, Agustín	10	may	67	CD-Traslado-Forz	Aduana	CC-Val-Alcántara.
A07HA000169	Espino Sanz, Eloy	19	may	67	CS-Serv-Activo	Aduana	BN-Barcelona.
A07HA000170	Gutiérrez-Ravé y Martín Bejarano, Francisca	19	may	67	B-Jubilación-Vol	Aduana	GP-Irún.
A07HA000171	Martínez González, José Angel	19	may	67	CS-Exc-Especial	Aduana	VZ-Bilbao.
A07HA000172	Moreno García, Gabriel	27	may	67	CS-Exc-Especial	Aduana	GP-Pasajes.
A07HA000173	Cerdán Garré, Salvador	29	may	67	B-Jubilación-For	Aduana	BN-Barcelona.
A07HA000174	Martínez Guijarro, Angel	31	may	67	CD-Conc-Traslado	Aduana	MD-Agullas
A07HA000175	Mariño Velela, Angel	31	may	67	CD-Conc-Traslado	Aduana	ST-Santona.
A07HA000176	Vila Suárez, Manuel	31	may	67	CD-Conc-Traslado	Aduana	PO-Tuy.
A07HA000177	Pascual Otero, Angel	31	may	67	CD-Conc-Traslado	Aduana	MD-Madrid
A07HA000178	Diegogrande, Fernando de	31	may	67	CD-Conc-Traslado	Aduana	GE-Gerona
A07HA000179	García Santos, Enrique	31	may	67	CD-Conc-Traslado	Aduana	SA-Fuent Oñoro.
A07HA000180	Dominguez y Saenz de Viguera, José María	31	may	67	CD-Conc-Traslado	Aduana	CN-Noya.
A07HA000181	Pérez Pérez, Jaime	31	may	67	CD-Conc-Traslado	Aduana	HV-Rosal de la F.
A07HA000182	Cobrerros Menéndez, José María	31	may	67	CD-Conc-Traslado	Aduana	GC-Pto Rosario.
A07HA000183	Remón Enguita, Juan	31	may	67	CD-Conc-Traslado	Aduana	GE-Camprodón.
A07HA000184	Arribas García José Luis	31	may	67	CD-Conc-Traslado	Aduana	LR-Sea de Urgel
A07HA000185	Piñtán de la Peña, María Luisa	6	jun	67	B-Jubilación-Vol	Aduana	MD-Madrid
A07HA000186	Garrate Sánchez, Francisco Antonio	14	jun	67	CS Serv-Activo	Aduana	GP-Irún.
A07HA000187	Herrero Aguilar Jesús	19	jun	67	CS Serv-Activo	Aduana	VZ-Bilbao.
A07HA000188	Blanc Saizar, Alicia	21	jun	67	CS-Exc-Voluntaria	Aduana	BN-Barcelona
A07HA000189	Crespo González, María Carmen	27	jun	67	CS-Exc-Voluntaria	Aduana	GE-Port-Bou

CUERPO ESPECIAL DE PROFESORES QUIMICOS DE ADUANAS

Numero de Registro de Personal	Apellidos y nombre	Fecha de la resolución D M A	Contenido de la resolución	Servicio en que está destinado	Provincia y localidad
A06HA000040	Monzón Baño, Enrique	3 jun 67	I-Oposición-Libre	HA-Direc. Gral. Aduanas	MD-Madrid

CUERPO ESPECIAL DE CELADORES DE PUERTOS FRANCOS

Numero de Registro de Personal	Apellidos y nombre	Fecha de la resolución D M A	Contenido de la resolución	Servicio en que está destinado	Provincia y localidad
A09HA000002	Díaz Casañas, Manuel	25 abr 67	B-Jubilación-For	HA-Aduana	GC-Sta C. Tfe.

CUERPO DE ABOGADOS DEL ESTADO

Numero de Registro de Personal	Apellidos y nombre	Fecha de la resolución D M A	Contenido de la resolución	Servicio en que está destinado	Provincia y localidad
A10HA000296	Llebadot y Roig, Ramón María	5 abr 67	CD-Libre-Designac	Deleg-Provincial	BN-Barcelona
A10HA000221	Porpeta y Clérigo, Florencio	5 abr 67	B-Jubilación-For		
A10HA000218	Traver y Aguilar, Francisco Javier	17 abr 67	CD-Comisión Serv	AF.	
A10HA000058	Estella y Bermúdez de Castro, Antonio	8 may 67	B-Jubilación-For		
A10HA000311	Olivares y Zarzosa, José Ignacio	16 may 67	I-Oposición-Libre	Deleg-Provincial	AA-Alava
A10HA000222	Martín Albl, Luis	26 may 67	B-Jubilación-For		

CUERPO DE INSPECTORES TECNICOS FISCALES DEL ESTADO

Numero de Registro de Personal	Apellidos y nombre	Fecha de la resolución D M A	Contenido de la resolución	Servicio en que está destinado	Provincia y localidad
A11HA000107	Goytre Boza, Ricardo	1 abr 67	CD-Libre-Designac	DG-Presupuestos	MD-Madrid
A11HA000092	Linares Martín de Rosales, Ramón	20 abr 67	CD-Libre-Designac	Subsecretaria	MD-Madrid
A11HA000090	Benavides Gómez Arenzana, José Ramón	24 abr 67	CS-Exc-Especial	DG-Presupuestos	MD-Madrid
A11HA000046	Rodríguez Pérez, Hermenegildo	29 abr 67	CD-Libre-Designac	DG-Impuestos-Indirectos	MD-Madrid
A11HA000107	Goytre Boza, Ricardo	29 abr 67	CD-Libre-Designac	DG-Impuestos-Indirectos	MD-Madrid
A11HA000077	Río Pérez, José María del	16 may 67	CD-Comisión-Serv	Deleg-Provincial	MD-Madrid
A11HA000095	Fernández Flores, Francisco	22 may 67	CS-Exc-Voluntaria		

ESCALA TECNICO-ADMINISTRATIVA (a extinguir)

Número de Registro de Personal	Apellidos y nombre	Fecha de la resolución			Contenido de la resolución	Servicio en que está destinado	Provincia y localidad
		D.	M.	A.			
A21HA001484	Delgado de la Corte, Federico	3	abr	67	B-Jubilación-For.		
A21HA000360	Bueno Samaniego, Angel	5	abr	67	B-Jubilación-Vol.		
A21HA000495	Cuesta Gutiérrez, José	8	abr	67	B-Jubilación-For.		
A21HA000497	Aguera Po.o, Benito	8	abr	67	B-Jubilación-For.		
A21HA000295	Pernández López, Emilio	9	abr	67	B-Fallecimiento.		
A21HA000433	Menéndez Naves, Antonio	9	abr	67	B-Fallecimiento.		
A21HA000264	Salinas Lamarca, Arturo	15	abr	67	B-Jubilación-For.		
A21HA000188	Cerrillo Triviño, Ceferino	24	abr	67	B-Jubilación-Vol.		
A21HA000250	García Serrano, Jacinto	24	abr	67	B-Jubilación-Vol.		
A21HA001448	Cruz Picatoste, Idefonso de la	24	abr	67	B-Jubilación-Vol.		
A21HA000400	Gil Pérez, Carlos	25	abr	67	B-Jubilación-For.		
A21HA001512	Romero Márquez, Emilio	25	abr	67	B-Jubilación-For.		
A21HA000288	Molina Arenas, Rafael	8	may	67	B-Jubilación-Vol.		
A21HA000482	Mirueña González, Fernando	9	may	67	B-Jubilación-For.		
A21HA001586	Ojeda Guillemi, Diego	10	may	67	I-Readmisión.		
A21HA001566	Ojeda Guillemi, Diego	12	may	67	B-Jubilación-For.		
A21HA000517	Mora Chamorro, Asterio	16	may	67	B-Jubilación-Vol.		
A21HA000043	Casado Rodríguez, Aurelio	21	may	67	B-Fallecimiento.		
A21HA000294	Valencia Anchía, Godofredo	28	may	67	B-Fallecimiento.		
A21HA000481	Figueras y Figueras, Luis de	30	may	67	B-Jubilación-For.		
A21HA000525	García Armada, Emeterio Ignacio	5	jun	67	B-Jubilación-Vol.		
A21HA000538	Ugalde Fernández, Manuel	5	jun	67	B-Jubilación-For.		
A21HA000880	García García, Atanasio Félix	9	jun	67	CO-Libre-Designac	Deleg-Provincial	VA-Valladolid
A21HA000560	Antono de Antonio, Eusebio	10	jun	67	B-Jubilación-Vol.		
A21HA000104	García Rodríguez, José	13	jun	67	B-Fallecimiento.		
A21HA001587	Gil Ramón, León	21	jun	67	I-Readmisión.		

CUERPO ESPECIAL TECNICO DE CENSORES, LETRADOS Y CONTABLES DEL TRIBUNAL DE CUENTAS DEL REINO

Número de Registro de Personal	Apellidos y nombre	Fecha de la resolución			Contenido de la resolución	Servicio en que está destinado	Provincia y localidad
		D.	M.	A.			
A22HA000022	Pavón Muñoz, Sergio	15	jun	67	B-Jubilación-For.		

CUERPO DE CONTADORES DEL TRIBUNAL DE CUENTAS DEL REINO

Número de Registro de Personal	Apellidos y nombre	Fecha de la resolución			Contenido de la resolución	Servicio en que está destinado	Provincia y localidad
		D.	M.	A.			
A23HA000032	Barrau Sendras, Francisca	6	may	67	B-Jubilación-Vol.		

MINISTERIO DE LA GOBERNACION

CUERPO MEDICO DE SANIDAD NACIONAL

Número de Registro de Personal	Apellidos y nombre	Fecha de resolución			Contenido de la resolución	Servicio en que está destinado	Provincia y localidad
		D.	M.	A.			
A05GO000012	Cañadas Bueno José	12	abr	67	B-Jubilación-For.		
A05GO000069	Codina Suque, José	20	may	67	B-Jubilación-For.		
A05GO000073	Iglesias Sánchez Joaquín	27	jun	67	B-Jubilación-Vol.		

CUERPO DE CELADORES Y MAQUINISTAS SANITARIOS

Número de Registro de Personal	Apellidos y nombre	Fecha de la resolución			Contenido de la resolución	Servicio en que está destinado	Provincia y localidad
		D.	M.	A.			
A06GO000027	Goyenechea Alzúa, Basilio	18	may	67	B-Jubilación-Vol.		

CUERPO DE MEDICOS PUERICULTORES MATERNOLOGOS

Número de Registro de Personal	Apellidos y nombre	Fecha de la resolución			Contenido de la resolución	Servicio en que está destinado	Provincia y localidad
		D.	M.	A.			
A07GO000219	Gálvez Ruiz, Pedro	26	abr	67	CS-Exc-Voluntaria.		

CUERPO DE INSTRUCTORAS DE SANIDAD

Número de Registro de Personal	Apellidos y nombre	Fecha de la resolución			Contenido de la resolución	Servicio en que está destinado	Provincia y localidad
		D.	M.	A.			
A09GO000070	Rodríguez Manterola, Josefina	4	abr	67	B-Inutilidad-Fis.		
A09GO000049	García Domínguez, María Esperanza	8	abr	67	B-Jubilación-Vol.		
A09GO000272	Harguinday Ferrer Isabel	13	abr	67	CS-Exc-Voluntaria.		
A09GO000182	Rodríguez Aparicio, Teresa	12	may	67	B-Jubilación-For.		

CUERPO DE MEDICOS DE LA LUCHA ANTIVENEREA NACIONAL

Número de Registro de Personal	Apellidos y nombre	Fecha de la resolución			Contenido de la resolución	Servicio en que está destinado	Provincia y localidad
		D	M	A			
A10G000017	Sureda Costas, Carlos	18	abr	67	B-Jubilación-Vol.		
A10G000120	Almonacid de la Pedrueza, Luis	25	abr	67	CS-Exco-Voluntaria.		
A10G000031	Sánchez Velasco, Luis	11	jun	67	B-Fallecimiento.		
A10G000038	González Rey, Manuel	21	jun	67	B-Jubilación-For.		
A10G000048	Estaur Llanas, Agustín	27	jun	67	B-Jubilación-Vol		

ESCALA DE MEDICOS ESPECIALISTAS

Número de Registro de Personal	Apellidos y nombre	Fecha de la resolución			Contenido de la resolución	Servicio en que está destinado	Provincia y localidad
		D	M	A			
A11G000016	Toscano Palacios, Juan Mateo	3	may	67	B-Fallecimiento.		
A11G000046	Marín Bueno, Esteban	31	may	67	CS-Exco-Voluntaria.		

CUERPO GENERAL DE POLICIA

Número de Registro de Personal	Apellidos y nombre	Fecha de la resolución			Contenido de la resolución	Servicio en que está destinado	Provincia y localidad
		D	M	A			
A12G0000215	Banco Hernández, Juan Manuel	1	abr	67	B-Jubilación-For	Jef-Sup-Policia	VZ-Bilbao
A12G0002235	Cabarga González, Dionisio	1	abr	67	CS-Exco-Voluntaria.		
A12G0002599	Galán Andrés, Antolín	1	abr	67	B-Jubilación-For	Jef-Sup-Policia	OV-Oviedo.
A12G0003701	Plaza García, José Antonio de la	1	abr	67	Inspector de 1.ª	Jef-Sup-Policia	MD-Madrid.
A12G0004349	Ocaña Casero, José	1	abr	67	CS-Serv-Activo	Jef-Sup-Policia	BN-Barcelona.
A12G0005913	Fernández Baillo Rodríguez de Liébana, Juan.	1	abr	67	CD-Libre-Designac	Jef-Sup-Policia	MD-Madrid.
A12G0006056	Fernández Blanco, Laureano	1	abr	67	CD-Libre-Designac	DG-Seguridad	MD-Madrid.
A12G0007062	García Martín, Francisco	1	abr	67	CD-Conc-Traslado	Comsria-Policia	Guinea
A12G0003702	Foyatos Page, Marcelino	2	abr	67	Inspector de 1.ª	Jef-Sup-Policia	VL-Valencia.
A12G0005513	Vázquez Puentes, Eladio	2	abr	67	Inspector de 2.ª	DG-Seguridad	MD-Madrid.
A12G0007423	Sande Mazo, Máximo de	2	abr	67	Inspector de 3.ª	Deleg-Esp-Policia	TF-Tenerife.
A12G0007880	López Franco, José	2	abr	67	CS-Exco-Especial.		
A12G0001759	Lacasa Til, Ricardo	3	abr	67	B-Jubilación-For	Jef-Sup-Policia	ZG-Zaragoza
A12G0001883	Ayala López, Salvador	3	abr	67	CD-Libre-Designac	Comsria-Policia	AC-Alicante.
A12G0005389	Moreno Pérez, Jesús José	3	abr	67	CD-Libre-Designac	Comsria-Policia	GC-Las Palmas.
A12G0007146	Moreno Ruiz, José	3	abr	67	CD-Conc-Traslado	Comsria-Policia	AL-Almería.
A12G0007304	Marquez Rodríguez, Jaime	3	abr	67	CD-Conc-Traslado	Comsria-Policia	AL-Almería.
A12G0007866	García Linarejos, Manuel	3	abr	67	CS-Serv-Activo	Jef-Sup-Policia	BN-Barcelona.
A12G0003703	Prada Sáez, Isidro	4	abr	67	Inspector de 1.ª	Jef-Sup-Policia	BN-Barcelona.
A12G0005514	Couto Dato, Eduardo	4	abr	67	Inspector de 2.ª	Jef-Sup-Policia	ZG-Zaragoza.
A12G0007424	González González, Constantino	4	abr	67	Inspector de 3.ª	Comsria-Policia	AB-Albacete.
A12G0001219	García García, Angel	5	abr	67	B-Jubilación-For	Comsria-Policia	CO-Córdoba.
A12G0007948	Castelo González, Miguel Román	5	abr	67	CS-Exco-Especial.		
A12G0002059	Solana Gutiérrez de Solana, Juan	6	abr	67	Inspector Jefe	Jef-Sup-Policia	VZ-Bilbao.

Número de Registro de Personal	Apellidos y nombre	Fecha de la resolución			Contenido de la resolución	Servicio en que está destinado	Provincia y localidad
		D	M	A			
A12GO003704	Prades Carrera, Luis	8	abr	67	Inspector de 1. ^a	Comsria-Policia	JA-Jaén
A12GO004429	López Valles, Emilio	6	abr	67	B-Fallecimiento	Jef-Sup-Policia	BN-Barcelona.
A12GO005515	Benlloch Javierre, José	6	abr	67	Inspector de 2. ^a	Jef-Sup-Policia	VL-Valencia.
A12GO006691	Muniz Gil, Juan Manuel	6	abr	67	CD-Conc-Traslado	Comsria-Policia	HV-Ayamonte.
A12GO006832	Domingo Martorell, Joaquín de	6	abr	67	CD-Libre-Designac	Jef-Sup-Policia	MD-Madrid.
A12GO007425	Orza Zaragozano, José Manuel	6	abr	67	Inspector de 3. ^a	Jef-Sup-Policia	MD-Madrid.
A12GO007747	Franco Gutiérrez, José María	6	abr	67	CD-Conc-Traslado	Comsria-Policia	HV-Ayamonte
A12GO008992	Díaz Moreno, Joaquín	7	abr	67	CD-Libre-Designac	Jef-Sup-Policia	ZG-Zaragoza
A12GO001131	Vicente Muñoz, Adrián	7	abr	67	B-Jubilación-For	Jef-Sup-Policia	MD-Madrid.
A12GO005516	Roig Riera, José	7	abr	67	Inspector de 2. ^a	Comsria-Policia	BL-Ibiza
A12GO005856	Blasco Sanz, Angel	7	abr	67	CS-Exc-Voluntaria		
A12GO007426	Gardé Fernández, Manuel	7	abr	67	Inspector de 3. ^a	Comsria-Policia	GP-Irún
A12GO007574	Peso Rueda, Juan Elias del	7	abr	67	CS-Serv-Activo	Jef-Sup-Policia	BN-Barcelona.
A12GO000017	Abad Suárez, José	8	abr	67	CD-Libre-Designac	Jef-Sup-Policia	SE-Sevilla
A12GO001957	García Pulgar, Ceferino	8	abr	67	B-Jubilación-For	Jef-Sup-Policia	OV-Oviedo
A12GO002061	Giraldo Redondo, Juan	8	abr	67	Inspector Jefe	Comsria-Policia	BA-Badajoz.
A12GO003705	Prieto Díez, Matias	8	abr	67	Inspector de 1. ^a	Comsria-Policia	OV-Gijón
A12GO005517	Amigo Domínguez, Pedro	8	abr	67	Inspector de 2. ^a	Jef-Sup-Policia	VZ-Eibar
A12GO007138	Rueda García-Tuñón, Gonzalo de	8	abr	67	CD-Libre-Designac	Comsria-Policia	O7-Gijón.
A12GO007427	Benito Cardama, Antonio	8	abr	67	Inspector de 3. ^a	Jef-Sup-Policia	MD-Madrid.
A12GO0097428	García Duque, Emilio	8	abr	67	Inspector de 3. ^a	Comsria-Policia	CA Cadiz
A12GO002064	Moratilla Rodrigo, Juan	9	abr	67	Inspector Jefe	DG-Seguridad	MD-Madrid.
A12GO003707	Quintana Quintana, Manuel	9	abr	67	Inspector de 1. ^a	Comsria-Policia	GP-S Sebastián.
A12GO005518	Santos Velasco, Antonio	9	abr	67	Inspector de 2. ^a	Jef-Sup-Policia	BN-Barcelona.
A12GO007429	Martín Ortega, José Salvador	9	abr	67	Inspector de 3. ^a	Comsria-Policia	CA-Ceuta.
A12GO002525	Pascual Masip, General	10	abr	67	B-Jubilación-For	Jef-Sup-Policia	BN-Barcelona.
A12GO003294	Navarro Sánchez, Antonio	10	abr	67	CS-Serv-Activo	Jef-Sup-Policia	BN-Barcelona.
A12GO006615	Alvaro Martínez, Fernando	10	abr	67	CD-Libre-Designac	DG-Seguridad	MD-Madrid.
A12GO007610	Palomo Junco, Manuel	10	abr	67	CS-Serv-Activo	Comsria-Policia	TA-Reus.
A12GO003708	Quintas Goñanes, José María	11	abr	67	Inspector de 1. ^a	DG-Seguridad	MD-Madrid.
A12GO005611	Villabona Lucio, José Antonio	11	abr	67	CS-Serv-Activo	Comsria-Policia	GP-Irún.
A12GO007743	Martínez Sánchez, José Francisco	11	abr	67	CS-Serv-Activo	Comsria-Policia	MU-Cartagena.
A12GO002869	Arina Arizcuren, Patrielo	12	abr	67	B-Jubilación-Vol.	Comsria-Policia	NA-Pamplona.
A12GO007695	Alcobendas Trenado, Justo	12	abr	67	CS-Serv-Activo	Jef-Sup-Policia	OV-Oviedo.
A12GO003710	Ramos Lozano, Francisco	13	abr	67	Inspector de 1. ^a	DG-Seguridad	MD-Madrid.
A12GO005519	Hernández Rodríguez, Jesús	13	abr	67	Inspector de 2. ^a	Comsria-Policia	VL-Valencia.
A12GO003132	Mato Reboredo, José	14	abr	67	CD-Libre-Designac	DG-Seguridad	MD-Madrid.
A12GO003901	Ramírez Adán, Francisco	14	abr	67	CD-Libre-Designac	DG-Seguridad	MD-Madrid.
A12GO003940	García López, Luis María	14	abr	67	CD-Libre-Designac	Comsria-Policia	LU-Lugo.
A12GO004424	Laguna Fernández, Manuel	14	abr	67	CD-Libre-Designac	DG-Seguridad	MD-Madrid.
A12GO007724	González Gutiérrez, José María	14	abr	67	CS-Serv-Activo	Comsria-Policia	MU-Cartagena.
A12GO007858	Gallo Martínez, Jesús	15	abr	67	CS-Serv-Activo	Jef-Sup-Policia	VZ-Bilbao
A12GO007919	Rodríguez Vidal, Jaime	15	abr	67	CD-Libre-Designac	Deleg-Esp-Policia	BL-P Mallorca.
A12GO007560	Rodríguez Mahou, Manuel	17	abr	67	CS-Serv-Activo	Comsria-Policia	CR-Ciudad Real.
A12GO000677	Matilla Domínguez, Secundino	18	abr	67	B-Jubilación-Vol	Jef-Sup-Policia	BN-Barcelona.
A12GO000683	Carpio Correcher, Francisco	18	abr	67	CD-Libre-Designac	Comsria-Policia	MA-Málaga.
A12GO000866	Azpirtarte Villa-Real, Angel	18	abr	67	CS-Suspensión-Fir.		
A12GO001207	Barrios Guzmán, Carmelo	18	abr	67	B-Jubilación-For	Comsria-Policia	CO-Córdoba.
A12GO007535	Rivas Sanz, Julián	18	abr	67	CS-Serv-Activo	Jef-Sup-Policia	BN-Barcelona.
A12GO007577	Blázquez Alvarez, Emilio	18	abr	67	CS-Serv-Activo	Jef-Sup-Policia	BN-Barcelona.
A12GO007613	Mateos García, José Luis	18	abr	67	CS-Serv-Activo	Jef-Sup-Policia	BN-Barcelona.
A12GO007620	Palmero García-Osorio, Félix	18	abr	67	CS-Serv-Activo	Jef-Sup-Policia	BN-Barcelona.
A12GO002067	Pérez de Andrés, Julio	19	abr	67	Inspector Jefe	Jef-Sup-Policia	BN-Barcelona.
A12GO002068	Veiga Fraga, José	19	abr	67	Inspector Jefe	Comsria-Policia	CN-El Ferrol C.
A12GO002069	Pérez García, Luciano	19	abr	67	Inspector Jefe	Comsria-Policia	OV-Gijón.
A12GO003675	Marina Sáez, Servando	19	abr	67	Inspector de 1. ^a	Jef-Sup-Policia	BN-Barcelona.
A12GO003711	Reyero Díez, Manuel	19	abr	67	Inspector de 1. ^a	DG-Seguridad	MD-Madrid.
A12GO003712	Reyes de Mera, Alfonso	19	abr	67	Inspector de 1. ^a	Jef-Sup-Policia	VL-Valencia.
A12GO005520	Román Clavero, Pedro	19	abr	67	Inspector de 2. ^a	Comsria-Policia	MA-Melilla.
A12GO005521	Urda Hernández, Francisco	19	abr	67	Inspector de 2. ^a	Jef-Sup-Policia	VL-Valencia.
A12GO005522	Pozo Zayas, Angel Ginés	19	abr	67	Inspector de 2. ^a	Jef-Sup-Policia	VL-Valencia.
A12GO007430	Rodríguez Moyano, Manuel	19	abr	67	Inspector de 3. ^a	Comsria-Policia	MA-Ronda.
A12GO007431	Alvaro Hernanz, Valentín	19	abr	67	Inspector de 3. ^a	Jef-Sup-Policia	VZ-Bilbao.
A12GO007432	Rodrigo Rodríguez, Pablo	19	abr	67	Inspector de 3. ^a	Deleg-Esp-Policia	BL-P. Mallorca.

Número de Registro de Personal	Apellidos y nombre	Fecha de la resolución		Contenido de la resolución	Servicio en que está destinado	Provincia y localidad
		D.	M. A.			
A12GO005533	Pallarés Vázquez, Manuel	2	may 67	Inspector de 2.ª	Jef-Sup-Policia	MD-Madrid.
A12GO007437	Torres Antinolo, Santos	2	may 67	Inspector de 3.ª	Comsria-Policia	JA-Linares
A12GO007438	García Marcos, Juan José	2	may 67	Inspector de 3.ª	Jef-Sup-Policia	CV-Oviedo.
A12GO007439	Martínez Martínez, José Antonio	2	may 67	Inspector de 3.ª	Jef-Sup-Policia	BN-Barcelona.
A12GO007546	Suárez-Bárcena Aguilar, Eduardo	2	may 67	CS-Serv-Activo	Jef-Sup-Policia	MD-Madrid
A12GO007549	Vázquez Felíz, Carlos	2	may 67	CD-Libre-Designac	Comsria-Policia	HU-Jaca
A12GO000922	Padial Gironella, Juan	3	may 67	B-Jubilación-For	EV	
A12GO004336	Sánchez Galego, José	3	may 67	CD-Libre-Designac	Jef-Sup-Policia	VA-Valladolid
A12GO006576	Alonso Romero, Eduardo	3	may 67	CD-Libre-Designac	Jef-Sup-Policia	ZG-Zaragoza.
A12GO007291	Corral Chicot, Juan	3	may 67	CD-Libre-Designac	Jef-Sup-Policia	MD-Madrid.
A12GO007492	Santa María Villaverde, Fernando M.	3	may 67	CS-Serv-Activo	Comsria-Policia	GU-Las Palmas.
A12GO007603	Alvarez González, Luis	3	may 67	CS-Serv-Activo	Jef-Sup-Policia	BN-Barcelona.
A12GO007738	Ramírez García, Antonio	3	may 67	CS-Serv-Activo	Comsria-Policia	GP-S Sebastián.
A12GO007851	Grau Carpio, Francisco José	3	may 67	CS-Serv-Activo	Jef-Sup-Policia	BN-Barcelona
A12GO007596	Contreras Molina, José	4	may 67	CS-Serv-Activo	Comsria-Policia	CA-La Linea
A12GO001876	Buzunariz Jurio, José	5	may 67	CD-Conc-Traslado	Comsria-Policia	NA-Valcarlos.
A12GO005692	Pacheco Fernández, Juan Antonio	5	may 67	CD-Libre-Designac	DG-Seguridad	MD-Madrid.
A12GO006598	Hoyo Soler, Antonio del	5	may 67	CD-Libre-Designac	DG-Seguridad	MD-Madrid.
A12GO006791	Gala Santos, Mariano	5	may 67	CD-Libre-Designac	Jef-Sup-Policia	MD-Madrid.
A12GO000440	Flores Solis, Valeriano	6	may 67	B-Jubilación-For	Jef-Sup-Policia	MD-Madrid.
A12GO007885	Chamorro González, Angel	6	may 67	CS-Exc-Especial		
A12GO000169	Calzada Errazquin, Joaquín de la	7	may 67	Comisario Pral	Jef-Sup-Policia	BN-Barcelona.
A12GO000476	Sánchez Méndez, Enrique	7	may 67	Comisario de 1.ª	Jef-Sup-Policia	MD-Madrid.
A12GO002079	Rojo Fernández, Saturnino	7	may 67	Inspector Jefe	Jef-Sup-Policia	MD-Madrid.
A12GO003721	Rodríguez Morales, Guillermo	7	may 67	Inspector de 1.ª	Comisria-Policia	CA-Cádiz.
A12GO005534	Navarro Garrido, Antonio	7	may 67	Inspector de 2.ª	Comisria-Policia	MU-Cartagena.
A12GO007440	Martínez Diéguez, José Antonio	7	may 67	Inspector de 3.ª	Comisria-Policia	OV-Mieres
A12GO007700	Cerro Fernández, José Luis del	7	may 67	CS-Serv-Activo	Comisria-Policia	GP-Irún
A12GO007836	Viqueira Garrido, Antonio	8	may 67	CS-Exc-Especial.		
A12GO007894	Moratalla Moya, Vicente	8	may 67	CS-Exc-Especial.		
A12GO000304	Martínez Marchante, Juan	9	may 67	CD-Libre-Designac	Jef-Sup-Policia	MD-Madrid.
A12GO000348	Benito Asensio, Nicolás	9	may 67	CD-Libre-Designac	Jef-Sup-Policia	MD-Madrid.
A12GO000613	Marín Amrein, Carlos	9	may 67	CD-Libre-Designac	Jef-Sup-Policia	MD-Madrid.
A12GO001388	Alonso Gómez, Casto	9	may 67	CD-Libre-Designac	Comsria-Policia	LE-León
A12GO001890	Dominguez Manteca, Tomás	9	may 67	CD-Libre-Designac	Jef-Sup-Policia	BN-Barcelona
A12GO007762	Puentes Castro, José Eduardo	9	may 67	CS-Serv-Activo	Comsria-Policia	GE-Puigcerdá
A12GO005842	Antón Pérez, Félix	10	may 67	CD-Libre-Designac	Comsria-Policia	VL-Jativa.
A12GO007548	Mari Ribas, Angel	10	may 67	CS-Serv-Activo	Comsria-Policia	GP-S Sebastián.
A12GO007902	Pozo Andrés, Carlos Vicente	10	may 67	CS-Exc-Especial.		
A12GO000918	Rodríguez Sánchez, Antonio	11	may 67	J-Jubilación-For	Jef-Sup-Policia	BN-Barcelona
A12GO006214	Gutiérrez Rodríguez, Armando	11	may 67	CD-Conc-Traslado	Jef-Sup-Policia	OV-Oviedo.
A12GO007247	Robledo Hernández, Julio	11	may 67	CD-Conc-Traslado	Comsria-Policia	CA-Algeciras
A12GO007438	García Marcos, Juan José	11	may 67	CD-Conc-Traslado	Jef-Sup-Policia	OV-Oviedo
A12GO007727	Robledo Hernández, Diego	11	may 67	CD-Traslado-Forz	Comsria-Policia	CC-P Albas.
A12GO007834	Giménez Camino, Rafael	11	may 67	CD-Conc-Traslado	Comsria-Policia	CA-Algeciras
A12GO000362	Cubero Quel, Jesús	12	may 67	B-Jubilación-Vol	Comsria-Policia	MA-Málaga
A12GO000478	López de Juana, Pablo	12	may 67	Comisario de 1.ª	DG-Seguridad	MD-Madrid
A12GO002083	García García José	12	may 67	Inspector Jefe	DG-Seguridad	MD-Madrid
A12GO003722	Pérez Alonso, Andrés	12	may 67	Inspector de 1.ª	Comsria-Policia	LE-León
A12GO004761	Torres Cervero, Alfonso	12	may 67	CD-Permuta	Jef-Sup-Policia	BN-Barcelona.
A12GO005535	Vega Fernández, José Luis de	12	may 67	Inspector de 2.ª	Jef-Sup-Policia	MD-Madrid
A12GO006147	Escribá Tordera, José	12	may 67	CS-Exc-Voluntaria.		
A12GO006617	Muñoz Yébenes, Esteban	12	may 67	CD-Conc-Traslado	DG-Seguridad	MD-Madrid
A12GO006890	Rodríguez Serrano, Manuel	12	may 67	CD-Conc-Traslado	Jef-Sup-Policia	SE-Sevilla.
A12GO007014	Martínez Elipa, Alejandro	12	may 67	CD-Permuta	Jef-Sup-Policia	ZG-Zaragoza.
A12GO007111	Madejón García Edlberto	12	may 67	CD-Conc-Traslado	DG-Seguridad	MD-Madrid
A12GO007118	Montalvillo Montalvillo, Luis	12	may 67	CD-Conc-Traslado	DG-Seguridad	MD-Madrid
A12GO007124	Simón Romero, Félix	12	may 67	CD-Conc-Traslado	DG-Seguridad	MD-Madrid.
A12GO007164	Roda Quevedo, Juan	12	may 67	CD-Conc-Traslado	Jef-Sup-Policia	BN-Barcelona.
A12GO007214	Ortiz Bertoméu, José	12	may 67	CD-Conc-Traslado	Jef-Sup-Policia	VL-Valencia.
A12GO007441	Díaz Muñoz, Andrés	12	may 67	Inspector de 3.ª	Comsria-Policia	GE-La Junquera
A12GO007696	Vela Sierra, Emilio	12	may 67	CD-Conc-Traslado	Jef-Sup-Policia	BN-Barcelona.
A12GO007704	Castro Lorenzo, José Luis de	12	may 67	CD-Conc-Traslado	Jef-Sup-Policia	BN-Barcelona.
A12GO007792	Jimeno Bosqued, Calixto	12	may 67	CD-Conc-Traslado	Jef-Sup-Policia	BN-Barcelona.

A12GO007794	García Parras, Alberto	12 may 67	CS-Exc-Especial.	DG-Seguridad	MD-Madrid.
A12GO007928	Sáez Martín, Julián	12 may 67	CD-Conc-Traslado	Comsria-Policia	GE-Figueras.
A12GO000479	Martínez Torrecilla, Jacinto Jesús	13 may 67	Comisario de 1.º	Jef-Sup-Policia	BN-Barcelona.
A12GO002084	Santos Gatón, Félix	13 may 67	Inspector Jefe	Comsria-Policia	CO-Córdoba.
A12GO003723	Romero Cayuela, Juan	13 may 67	Inspector de 1.ª	Comsria-Policia	VL-Sagunto.
A12GO005536	Blanco Uña, Manuel	13 may 67	Inspector de 2.ª	Jef-Sup-Policia	BN-Barcelona.
A12GO007442	López Mofino, Salvador	13 may 67	Inspector de 3.ª	Comsria-Policia	AB-Albacete.
A12GO007486	Ruiz Boluda, Juan	13 may 67	CD-Libre-Designac		
A12GO007892	Corral García, José Luis	13 may 67	CS-Exc-Especial.		
A12GO007896	Rodríguez López, Vicente	13 may 67	CS-Exc-Especial.		
A12GO007925	Pérez Rivero, Vicente	13 may 67	CS-Exc-Especial.		
A12GO007443	Luis Alvarez, Eduardo de	13 may 67	Inspector de 3.ª	Comsria-Policia	LE-Ponferrada.
A12GO003746	Santos Llorente, Gregorio	14 may 67	B-Fallecimiento	Jef-Sup-Policia	VZ-Bilbao.
A12GO005537	González de la Iglesia, Luis	15 may 67	Inspector de 2.ª	Jef-Sup-Policia	MD-Madrid.
A12GO006153	Iglesias Sevillano, Francisco	15 may 67	CS-Exc-Voluntaria.		
A12GO007378	Bravo Díez, Francisco	15 may 67	CS-Exc-Especial.		
A12GO007444	López Rodríguez, Francisco	15 may 67	Inspector de 3.ª	Jef-Sup-Policia	BN-Barcelona.
A12GO003917	Taborga Vegas, Antonio	16 may 67	CS-Serv-Activo	Comsria-Policia	ST-Santander.
A12GO007445	Martínez Martín, Florentino	16 may 67	Inspector de 3.ª	Comsria-Policia	GE-La Junquera.
A12GO004184	Hernández Navarro, Agustín	17 may 67	CD-Libre-Designac	Jef-Sup-Policia	MD-Madrid.
A12GO006965	Moreno Gozalo, Carlos	17 may 67	CS-Exc-Voluntaria.		
A12GO007947	Leonardo Ezquerro, Julio de	17 may 67	CS-Exc-Especial.		
A12GO002049	Díaz Pontijas, Dicitino	18 may 67	CD-Traslado-Forz	Comsria-Policia	HU-Sallent G
A12GO002052	Martínez Culell, Modesto	18 may 67	CD-Traslado-Forz	Comsria-Policia	CC-P Albas.
A12GO007446	García Saen de Casas, Carlos	18 may 67	Inspector de 3.ª	Deleg-Esp-Policia	BL-P Mallorca.
A12GO007915	Prieto Gil de Muro, José María	18 may 67	CS-Exc-Especial.		
A12GO007956	Sánchez Domingo, Antonio	18 may 67	CS-Exc-Especial.		
A12GO001920	Vega Landriz, Darío	19 may 67	CD-Traslado-Forz	Comsria-Policia	TA-Reus
A12GO007388	Merdez Carbó, José Luis	19 may 67	CS-Exc-Especial.		
A12GO007911	Fernández Ramos, Julio Alfonso	19 may 67	CS-Exc-Especial.		
A12GO007951	Hernández Gómez, Angel	19 may 67	CS-Exc-Especial.		
A12GO005426	Luque Gastey, Alfonso	20 may 67	CS-Exc-Voluntaria.		
A12GO007780	Guijo Parra, Felipe	20 may 67	CS-Exc-Especial.		
A12GO001354	González Cornejo, Victorio	21 may 67	B-Jubilación-For	Jef-Sup-Policia	BN-Barcelona.
A12GO001407	García Cristin, Cayo	21 may 67	B-Fallecimiento	Comsria-Policia	LE-León.
A12GO005538	Vega Montero, Tomás de	21 may 67	Inspector de 2.ª	Comsria-Policia	CA-Ceuta.
A12GO007447	Rincón Gascón, Angel	21 may 67	Inspector de 3.ª	Comsria-Policia	TA-Tarragona.
A12GO007796	Díaz Rastrollo, José	21 may 67	CS-Exc-Especial.		
A12GO001904	Rodríguez Lamelas, José	22 may 67	CD-Libre-Designac	Jef-Sup-Policia	BN-Barcelona.
A12GO002065	Valdivielso Rebolleda, Ramiro	22 may 67	Inspector Jefe	Comsria-Policia	LU-Monforte.
A12GO003724	Romero Muñoz, Miguel	22 may 67	Inspector de 1.ª	Comsria-Policia	MA-Antequera.
A12GO005539	Fernández Peña, José	22 may 67	Inspector de 2.ª	DG-Seguridad	MD-Madrid.
A12GO007448	Martín Cañete, Teófilo	22 may 67	Inspector de 3.ª	Jef-Sup-Policia	MD-Madrid.
A12GO007449	Díaz Gutiérrez, Pascual	22 may 67	Inspector de 3.ª	Comsria-Policia	GP-Eibar.
A12GO002066	Tagarro Cabero, Francisco	22 may 67	Inspector Jefe	Jef-Sup-Policia	OV-Oviedo.
A12GO003726	Rubio Casero, José	22 may 67	Inspector de 1.ª	Comsria-Policia	GP-Punenterrabia.
A12GO005540	Esteban Bajo, Nicolás	22 may 67	Inspector de 2.ª	Jef-Sup-Policia	BN-Barcelona.
A12GO000311	López Parapar, Severiano	23 may 67	B-Jubilación-Vol	Comsria-Policia	CN-Santiago C.
A12GO001429	Madrid Estévez, José	23 may 67	B-Jubilación-For	Comsria-Policia	CO-Peñarroya.
A12GO007891	Alcalde López, Manuel	23 may 67	CS-Exc-Especial.		
A12GO000790	González Urruela, Miguel	24 may 67	B-Jubilación-For	Comsria-Policia	TA-Tarragona.
A12GO002087	Rodríguez Delgado, Francisco	24 may 67	Inspector Jefe	Comsria-Policia	GC-Las Palmas.
A12GO002088	Jurado Horrillo, Modesto	24 may 67	Inspector Jefe	DG-Seguridad	MD-Madrid.
A12GO003727	Rubio Checa, Alfredo	24 may 67	Inspector de 1.ª	Jef-Sup-Policia	VZ-Bilbao.
A12GO003728	García Salvatierra, Heliodoro	24 may 67	Inspector de 1.ª	Comsria-Policia	AL-Almería.
A12GO005542	Maestre Gonzalo, Félix	24 may 67	Inspector de 2.ª	Jef-Sup-Policia	VZ-Bilbao.
A12GO005544	Rejo García, Juan José	24 may 67	Inspector de 2.ª	DG-Seguridad	MD-Madrid.
A12GO007450	Fernández García, Julio	24 may 67	Inspector de 3.ª	Comsria-Policia	ST-Santander.
A12GO007451	Sánchez Cuesta, Alvaro	24 may 67	Inspector de 3.ª	Comsria-Policia	GE-Port-Bou.
A12GO001514	Tirado Muñoz, Antonio	25 may 67	B-Jubilación-For	Comsria-Policia	CO-Córdoba.
A12GO002089	Encinas Ponce, Emeterio	25 may 67	Inspector Jefe	Jef-Sup-Policia	MD-Madrid.
A12GO003729	Ruiz Riego, Antonio	25 may 67	Inspector de 1.ª	Comsria-Policia	HV-Huelva.
A12GO005545	Pornés García, Francisco	25 may 67	Inspector de 2.ª	Comsria-Policia	AB-Albacete.
A12GO007452	Moya Porras, Evilasio	25 may 67	Inspector de 3.ª	Comsria-Policia	GE-Puigcerdá.
A12GO002092	Baeza Bueta, José	26 may 67	Inspector Jefe	Jef-Sup-Policia	BN-Barcelona.
A12GO003730	Ruiz Sánchez, José	26 may 67	Inspector de 1.ª	Comsria-Policia	CA-Ceuta.
A12GO004031	Campo Fernández, Raimundo del	26 may 67	B-Fallecimiento	Jef-Sup-Policia	VZ-Bilbao.
A12GO005546	Payá Hernández, Enrique	26 may 67	B-Fallecimiento	DG-Seguridad	MD-Madrid.
A12GO007453	Sánchez Rodríguez, Horacio	28 may 67	Inspector de 3.ª	Comsria-Policia	LE-Ponferrada.
A12GO005547	Rubio Jaraba, Leovigildo	27 may 67	Inspector de 2.ª	Jef-Sup-Policia	GR-Granada.
A12GO007454	Fernández García, José Antonio	27 may 67	Inspector de 3.ª	Comsria-Policia	GE-Puigcerdá.

A12GO001067	Rubio Gándara, José	2	jun	67	Comisario de 2.ª	Jef-Sup-Policia	MD-Madrid.
A12GO001068	Duperier García, Rafael	2	jun	67	Comisario de 2.ª	Jef-Sup-Policia	MD-Madrid.
A12GO001069	Santamaría Gómez, Carlos	2	jun	67	Comisario de 2.ª	Comsria-Policia	LU-Lugo.
A12GO001076	Ramos Ripoll, José María	2	jun	67	Comisario de 2.ª	Comsria-Policia	TE-Teruel.
A12GO001093	Pérez Prado, Lorenzo	2	jun	67	Comisario de 2.ª	Jef-Sup-Policia	MD-Madrid.
A12GO001505	Fernández Aragón, Miguel	2	jun	67	B-Jubilación-For	Jef-Sup-Policia	GR-Granada.
A12GO002096	Vena Carpintero, Antolin de	2	jun	67	Inspector Jefe	Jef-Sup-Policia	MD-Madrid.
A12GO002606	Carral Salvador, Marcelino	2	jun	67	B-Jubilación-For	Comsria-Policia	ZA-Zamora.
A12GO003209	Rubio Suárez, Félix	2	jun	67	CD-Libre-Designac	Deleg-Esp-Policia	TF-Tenerife.
A12GO003734	Salgado Balboa, Benito	2	jun	67	Inspector de 1.ª	Comsria-Policia	PO-Vigo.
A12GO006526	Camino Grande, Gonzalo	2	jun	67	CD-Conc-Traslado	Jef-Sup-Policia	CN-Coruña.
A12GO006665	Carballo Rodríguez, Alfredo	2	jun	67	CS-Exc-Especial.		
A12GO006863	Miranda Capilla, Jesús	2	jun	67	CS-Exc-Especial.		
A12GO007036	Suárez de Vivero, Javier	2	jun	67	CS-Exc-Especial.		
A12GO007077	Aldea Aidanondo, Juan José	2	jun	67	CS-Exc-Especial.		
A12GO002097	Rodríguez Montero, Eustracio	3	jun	67	Inspector Jefe	Jef-Sup-Policia	MD-Madrid.
A12GO003738	Revilla Bravo, Trifón	3	jun	67	Inspector de 1.ª	Jef-Sup-Policia	BN-Barcelona.
A12GO003737	Salvatierra Molina, José María	3	jun	67	Inspector de 1.ª	Jef-Sup-Policia	GR-Granada.
A12GO005266	Nolasco Fernández, Luis	3	jun	67	CS-Serv-Artivo	Jef-Sup-Policia	BN-Barcelona.
A12GO005552	Morcano Echevarria, Angel	3	jun	67	Inspector de 2.ª	Comsria-Policia	NA-Pamplona.
A12GO005553	Casado Delgado, Gregorio	3	jun	67	Inspector de 2.ª	Comsria-Policia	AA-Vitoria.
A12GO006332	Domingo Martorell, Joaquin de	3	jun	67	CS-Exc-Especial.		
A12GO007282	Ramiro Valderrama, Ildefonso	3	jun	67	CS-Exc-Especial.		
A12GO007059	López Ortega, Eduardo	3	jun	67	CS-Exc-Especial.		
A12GO007400	García Tarazona, José Fernando	3	jun	67	Inspector de 3.ª	Comsria-Policia	BN-Sabadell.
A12GO007362	González González, Carlos	3	jun	67	CS-Exc-Especial.		
A12GO006702	Sánchez Luzón, Antonio	4	jun	67	CS-Exc-Especial.		
A12GO006676	García García, Sotero	5	jun	67	B-Jubilación-For	Jef-Sup-Policia	MD-Madrid.
A12GO001857	Hernández Sánchez, Manuel	5	jun	67	B-Jubilación-Vol	Jef-Sup-Policia	BN-Barcelona.
A12GO002321	Suevos de la Cruz, José	5	jun	67	B-Jubilación-For	Jef-Sup-Policia	CN-Coruña.
A12GO002098	López González, Emilio	6	jun	67	Inspector Jefe	Jef-Sup-Policia	BU-Miranda E.
A12GO002099	Prior Costa, Armandol	6	jun	67	Inspector Jefe	Comsria-Policia	LR-Las
A12GO003736	Romeo Jiménez, Manuel	6	jun	67	Inspector de 1.ª	Jef-Sup-Policia	ZG-Zaragoza.
A12GO003746	Sánchez del Pozo González, Juan L.	6	jun	67	Inspector de 1.ª	Comsria-Policia	CA-Jerez F.
A12GO003741	Sánchez Salas, Diego	6	jun	67	Inspector de 1.ª	Jef-Sup-Policia	GR-Granada.
A12GO005187	Cuevas Puente, Carlos	6	jun	67	B-Fallecimiento	Jef-Sup-Policia	BN-Barcelona.
A12GO005556	Peña Peña, Benito	6	jun	67	Inspector de 2.ª	Jef-Sup-Policia	VZ-Bilbao.
A12GO005557	Ponce de León Vilchez, Jorge	6	jun	67	Inspector de 2.ª	Jef-Sup-Policia	MD-Madrid.
A12GO005558	Fernández Esteban, Francisco	6	jun	67	Inspector de 2.ª	Jef-Sup-Policia	BN-Barcelona.
A12GO006117	Gallego Cantillas, Gregorio	6	jun	67	CD-Conc-Traslado	Comsria-Policia	HV-Huelva.
A12GO007129	Nieto Berrocal, Luis Miguel	6	jun	67	CD-Conc-Traslado	Comsria-Policia	HV-Huelva.
A12GO007461	Riód Seguí, Jaime	6	jun	67	Inspector de 3.ª	Comsria-Policia	BL-Ibiza.
A12GO007462	Núñez Núñez, Luis	6	jun	67	Inspector de 3.ª	Jef-Sup-Policia	MD-Madrid.
A12GO007463	Mayordomo Checa, Jaime	6	jun	67	Inspector de 3.ª	Comsria-Policia	HU-Canfranc.
A12GO002914	Cortés Camacho, Fernando	7	jun	67	CD-Libre-Designac	Jef-Sup-Policia	BN-Barcelona.
A12GO005559	Antón Auñón, Juan José	7	jun	67	Inspector de 2.ª	Jef-Sup-Policia	BN-Barcelona.
A12GO007464	Arroyo López, Rafael	7	jun	67	Inspector de 3.ª	Jef-Sup-Policia	VZ-Bilbao.
A12GO004029	Gómez García, Recaredo	9	jun	67	CD-Libre-Designac	Jef-Sup-Policia	MD-Madrid.
A12GO006664	Salgado Guitard, Gabriel	9	jun	67	CD-Libre-Designac	Jef-Sup-Policia	MD-Madrid.
A12GO006776	Bernabeu Gadea, Gonzalo	9	jun	67	CD-Libre-Designac	DG-Seguridad	MD-Madrid.
A12GO007238	Gallego Prieto, Jaime	9	jun	67	CD-Libre-Designac	DG-Seguridad	MD-Madrid.
A12GO001483	Otero Moratino, Manuel	10	jun	67	B-Jubilación-For	Comsria-Policia	CN-Santiago.
A12GO003036	Peña Morales, Ramón	10	jun	67	B-Fallecimiento	Comsria-Policia	BN-Sabadell.
A12GO003378	Diez Martínez, Antonio	10	jun	67	B-Jubilación-For	Comsria-Policia	CA-Algeciras.
A12GO000078	Soler Alcaraz, Pascual	11	jun	67	B-Jubilación-For	Comsria-Policia	AC-Alicante.
A12GO002109	López Sanz, Frutos	11	jun	67	Inspector Jefe	DG-Seguridad	MD-Madrid.
A12GO003742	Pérez Rivas, Esteban	11	jun	67	Inspector de 1.ª	Comsria-Policia	PO-Vigo.
A12GO003743	Sánchez Sánchez, Braulio	11	jun	67	Inspector de 1.ª	Comsria-Policia	GP-Irún.
A12GO003744	Sánchez Zamorano, Aurelio	11	jun	67	Inspector de 1.ª	DG-Seguridad	MD-Madrid.
A12GO005469	Ruiz Ladrón, Florencio	11	jun	67	Inspector de 2.ª	Jef-Sup-Policia	VL-Valencia.
A12GO005560	Ayala Toscano, Tomás	11	jun	67	Inspector de 2.ª	DG-Seguridad	MD-Madrid.
A12GO005561	Formariz Domínguez, Rafael	11	jun	67	Inspector de 2.ª	Comsria-Policia	ZA-Zamora.
A12GO007466	Ruiz Ruiz, Valeriano	11	jun	67	Inspector de 3.ª	Comsria-Policia	VZ-Baracaldo.
A12GO007466	Menéndez Sanjillao, Eduardo	11	jun	67	Inspector de 3.ª	Comsria-Policia	LU-Lago.
A12GO007487	Antón Manchado, Raúl	11	jun	67	Inspector de 3.ª	Comsria-Policia	BL-Ibiza.
A12GO002101	Saenz Barco, Agustín	12	jun	67	Inspector Jefe	Jef-Sup-Policia	BN-Barcelona.
A12GO002188	González Vázquez, Cesáreo	12	jun	67	B-Fallecimiento	Comsria-Policia	CA-Ceuta.
A12GO003302	Navalón Fernández, Luis María	12	jun	67	Inspector de 1.ª	Comsria-Policia	MU-Cartagena.
A12GO005315	Frias Segunda, Fernando	12	jun	67	Inspector de 2.ª	DG-Seguridad	MD-Madrid.
A12GO007468	Vázquez López, Luis	12	jun	67	Inspector de 3.ª	Comsria-Policia	OR-P. Barjas.
A12GO000777	Urraca Rendueles, Pedro	12	jun	67	Comisario Pral	DG-Seguridad	MD-Madrid.

Número de Registro de Personal	Apellidos y nombre	Fecha de la resolución			Contenido de la resolución	Servicio en que esta destinado	Provincia y localidad
		D.	M.	A.			
A12GO003733	Sacristán Bona, Julio	13	jun	67	Inspector de 1.ª	Jef-Sup-Policia	ZG-Zaragoza
A12GO005110	Tomás Esteban, Angel	13	jun	67	Inspector de 2.ª	Jef-Sup-Policia	ZG-Zaragoza
A12GO005112	Jiménez Argüello López, Carlos	13	jun	67	CS-Serv-Activo	Jef-Sup-Policia	MD-Madrid
A12GO007106	Fontenla, Lopez, Alfonso	13	jun	67	CS-Serv-Activo	Jef-Sup-Policia	BN-Barcelona
A12GO007889	Pozo Fernández, José	13	jun	67	CD-Libre-Designac	Comsria-Policia	JA-Linares
A12GO000333	Cano de la Herranz, Francisco	14	jun	67	B-Jubilación-Vol	DG-Seguridad	MD-Madrid
A12GO000481	López Moreno, Rafael	15	jun	67	Comisario de 1.ª c	Jef-Sup-Policia	SE-Sevilla
A12GO001478	Córdova del Olmo, Luis	15	jun	67	B-Jubilación-For	Jef-Sup-Policia	VA-Valladolid
A12GO002102	Carcedo Lanza, Celestino	15	jun	67	Inspector Jefe	Comsria-Policia	GP-S. Sebastián
A12GO003745	Santolaya Cillero, Florentino	15	jun	67	Inspector de 1.ª	Jef-Sup-Policia	VZ-Bilbao
A12GO005460	Muñoz Yébenes, Jacinto	15	jun	67	Inspector de 2.ª	Deleg-Esp-Policia	TF-Tenerife
A12GO007489	Fernández Gutiérrez, José Antonio	15	jun	67	Inspector de 3.ª	Comsria-Policia	GF-Camprodon
A12GO007581	Valles Tallón, Manuel Federico	15	jun	67	CD-Libre-Designac	Jef-Sup-Policia	ZG-Zaragoza
A12GO001881	Olmos Unturbe, Antonio	16	jun	67	B-Jubilación-For	Jef-Sup-Policia	VA-Valladolid
A12GO002103	Arriaza Moreda, Manuel	16	jun	67	Inspector Jefe	DG-Seguridad	MD-Madrid
A12GO003747	Sanz García, Hugo	16	jun	67	Inspector de 1.ª	Comsria-Policia	CS-Castellón
A12GO005125	Jiménez Vallecillos, Adriano	16	jun	67	Inspector de 2.ª	Comsria-Policia	JA-Jaén
A12GO007279	Centeno Puente, Jaime	16	jun	67	CS-Exc-Especial		
A12GO007470	Peña Peña, Honorio	16	jun	67	Inspector de 3.ª	Comsria-Policia	OV-Gijón
A12GO002105	Arias Pérez, Gerardo	17	jun	67	Inspector Jefe	Comsria-Policia	OV-Avilés
A12GO003748	Sanz Lobo, Eustaquio	17	jun	67	Inspector de 1.ª	Comsria-Policia	SG-Segovia
A12GO005562	García Conde, Manuel	17	jun	67	Inspector de 2.ª	Jef-Sup-Policia	MD-Madrid
A12GO007471	Quartiella Ortí, Hipólito	17	jun	67	Inspector de 3.ª	Comsria-Policia	TA-Tortosa
A12GO007788	Martínez Villanueva, Antonio	19	jun	67	CD-Libre-Designac	Jef-Sup-Policia	MD-Madrid
A12GO007852	Alvarez Sotelo, Jacinto	19	jun	67	CD-Conc-Traslado	Comsria-Policia	OR-Verín
A12GO007938	Soler Hazañas, Carlos	19	jun	67	CD-Conc-Traslado	Comsria-Policia	CA-La Línea
A12GO005149	Rodríguez Carrillo, Angel	20	jun	67	B-Jubilación-For	Comsria-Policia	BN-Tarrasa
A12GO005563	García Blanco Ovidio	21	jun	67	Inspector de 2.ª	Jef-Sup-Policia	BN-Barcelona
A12GO007472	Pérez Herráez, José Luis	21	jun	67	Inspector de 3.ª	Comsria-Policia	OR-Feces Abajo
A12GO005552	Gómez Hernández, Ambrosio	22	jun	67	B-Inutilidad fis	Jef-Sup-Policia	BN-Barcelona
A12GO000306	Courel Nogueira, Alfonso	23	jun	67	CD-Libre-Designac	Jef-Sup-Policia	VZ-Bilbao
A12GO002059	Solana Gutiérrez de Solana, Juan	23	jun	67	B-Jubilación-For	Jef-Sup-Policia	VZ-Bilbao
A12GO005564	Mejías Fernández Eladio	23	jun	67	Inspector de 2.ª	Jef-Sup-Policia	BN-Barcelona
A12GO007473	Camacho Montero, Francisco	23	jun	67	Inspector de 3.ª	Comsria-Policia	GE-Canfranc
A12GO001736	Artigao Alonso Enrique	24	jun	67	Inspector Jefe	Jef-Sup-Policia	MD-Madrid
A12GO002073	Vázquez García Virgilio	24	jun	67	CD-Conc-Traslado	Comsria-Policia	ZA-Alcañices
A12GO003749	Seral Clemente, Fermín	24	jun	67	Inspector de 1.ª	Jef-Sup-Policia	ZG-Zaragoza
A12GO005565	Galindo Fejoo, Isaac	24	jun	67	Inspector de 2.ª	Comsria-Policia	GP-Irún
A12GO007474	Isabel Gómez, Antonio	24	jun	67	Inspector de 3.ª	Jef-Sup-Policia	MD-Madrid
A12GO007647	Río Carrascosa, José María del	24	jun	67	CS-Serv-Activo	Comsria-Policia	CA-Algeciras
A12GO005331	Blanco San Cristóbal, Ramón	26	jun	67	B-Renuncia	Suspensión-Fir	
A12GO003450	Marrero Rodríguez, Agustín	27	jun	67	CD-Traslado-Forz	Comsria-Policia	GP-S. Sebastián
A12GO001960	Carrillo Pérez, José	29	jun	67	B-Jubilación-Vol	Comsria-Policia	MU-Cartagena
A12GO002448	Pérez Luengo, Felipe	29	jun	67	B-Jubilación-For	Jef-Sup-Policia	MD-Madrid
A12GO002707	Prieto Vázquez, Antonio	30	jun	67	Inspector Jefe	Comsria-Policia	LU-Lugo
A12GO003752	Soriano Rubio, José	30	jun	67	Inspector de 1.ª	Jef-Sup-Policia	MD-Madrid
A12GO003753	Suárez Fernández, Adolfo	30	jun	67	Inspector de 1.ª	Jef-Sup-Policia	VZ-Bilbao
A12GO005566	Muñoz Barrón, Enrique	30	jun	67	Inspector de 2.ª	DG-Seguridad	MD-Madrid
A12GO005567	Cuadrado García, Anibal	30	jun	67	Inspector de 2.ª	Comsria-Policia	SA-Salamanca
A12GO006356	Ruiz Jiménez, José	30	jun	67	CD-Libre-Designac	DG-Seguridad	MD-Madrid
A12GO007481	Seijas Vázquez, Germán	30	jun	67	Inspector de 3.ª	Comsria-Policia	LE-Ponferrada
A12GO007482	Sánchez Crespo, Vicente	30	jun	67	Inspector de 3.ª	Jef-Sup-Policia	BN-Barcelona

CUERPO TECNICO DE CORREOS

Número de Registro de Personal	Apellidos y nombre	Fecha de la resolución			Contenido de la resolución	Servicio en que esta destinado	Provincia y localidad
		D.	M.	A.			
A14GO001846	López Caparrós, Miguel	6	abr	67	CD-Conc-Traslado	Estafeta Correos	CA-La Línea.
A14GO003009	Ribot Pastor, Pedro	6	abr	67	CD-Conc-Traslado	Estafeta Correos	LR-Seo de Urgel.
A14GO003041	Diez Bombia, José L.	6	abr	67	CD-Conc-Traslado	Admón-Pral-Correos	TA-Tarragona.
A14GO0032618	García Mariño, José	6	abr	67	CD-Conc-Traslado	Admón-Pral-Correos	LU-Lugo.
A14GO001944	Pérez Resines, José	6	abr	67	CD-Conc-Traslado	DG-Correos-Telecom	MD-Madrid.
A14GO002593	Barrio Francés, Pedro del	13	abr	67	CS-Supernumerario	Caja-Postal-Ahorros	MD-Madrid.
A14GO002656	Bascoy Santiago, Santiago	13	abr	67	CS-Supernumerario	Caja-Postal-Ahorros	MD-Madrid.
A14GO002314	Bermejo Gómez, Antonio	13	abr	67	CS-Supernumerario	Caja-Postal-Ahorros	MD-Madrid.
A14GO003115	Cano Martínez, José L.	13	abr	67	CS-Supernumerario	Caja-Postal-Ahorros	MD-Madrid.
A14GO003043	Cortés Bailén, Fernando	13	abr	67	CS-Supernumerario	Caja-Postal-Ahorros	MD-Madrid.
A14GO003122	García Gonzalo, Tomas	13	abr	67	CS-Supernumerario	Caja-Postal-Ahorros	MD-Madrid.
A14GO002302	Garrigós Martínez, Juan	13	abr	67	CS-Supernumerario	Caja-Postal-Ahorros	MD-Madrid.
A14GO003152	Gómez Bravo, Antonio	13	abr	67	CS-Supernumerario	Caja-Postal-Ahorros	MD-Madrid.
A14GO001733	González Alonso, Victor	13	abr	67	CS-Supernumerario	Caja-Postal-Ahorros	MD-Madrid.
A14GO002144	Hernández Muñoz, Felipe	13	abr	67	CS-Supernumerario	Caja-Postal-Ahorros	MD-Madrid.
A14GO002170	Martínez Gabete, Ramón	13	abr	67	CS-Supernumerario	Caja-Postal-Ahorros	MD-Madrid.
A14GO002242	Moratinos Hernández, Nicamor	13	abr	67	CS-Supernumerario	Caja-Postal-Ahorros	MD-Madrid.
A14GO002599	Morenilla López, Carlos	13	abr	67	CS-Supernumerario	Caja-Postal-Ahorros	MD-Madrid.
A14GO002577	Peraña González, Carlos	13	abr	67	CS-Supernumerario	Caja-Postal-Ahorros	MD-Madrid.
A14GO001578	Rodríguez España, Esteban	13	abr	67	CS-Supernumerario	Caja-Postal-Ahorros	MD-Madrid.
A14GO002621	Servert Gil, Carlos	13	abr	67	CS-Supernumerario	Caja-Postal-Ahorros	MD-Madrid.
A14GO000814	Díaz Acosta, José	13	abr	67	B-Fallecimiento	Admón-Pral-Correos	BA-Badajoz.
A14GO001122	Belmonte Verdejo, Juan Antonio	13	abr	67	B-Jubilación-Vol	Admón-Pral-Correos	AB-Abacete.
A14GO000551	Castillo Gregorio, Manuel	13	abr	67	B-Jubilación-Vol	Admón-Pral-Correos	BN-Barcelona.
A14GO000987	Chércoles Chamorro, Rogelio	13	abr	67	B-Jubilación-Vol	Admón-Pral-Correos	BN-Barcelona.
A14GO000983	Parada García, Juan	13	abr	67	B-Jubilación-Vol	Admón-Pral-Correos	MU-Murcia.
A14GO003135	Corral Abasca, José Ramón	29	abr	67	CD-Conc-Traslado	Admón-Pral-Correos	BU-Burgos.
A14GO001846	López Caparrós, Miguel	29	abr	67	CD-Conc-Traslado	Admón-Pral-Correos	GR-Granada.
A14GO000542	Sanchez Peñaranda, Rafael	29	abr	67	B-Fallecimiento	Admón-Pral-Correos	MU-Murcia.
A14GO000163	Fernández Fano, Jesús	29	abr	67	B-Jubilación-For	DG-Correos-Telecom	MD-Madrid.
A14GO002873	Paternina Alonso, Manuel	29	abr	67	CS-Serv-Activo	Admón-Pral-Correos	GP-S. Sebastián.
A14GO002940	Pérez de la Rubia, Francisco	29	abr	67	CS-Serv-Activo	Admón-Pral-Correos	MA-Málaga.
A14GO000258	Barraca Lina, José	27	abr	67	B-Fallecimiento	Estafeta Correos	JA-Linares.
A14GO002275	Verdugo Martín, Julio	27	abr	67	CD-Conc-Traslado	Estafeta Correos	CA-La Línea.
A14GO000068	Fernández de la Reguera Hurtado, José	27	abr	67	B-Jubilación-For	Admón-Pral-Correos	MA-Málaga.
A14GO000213	López Mestre, Antonio	27	abr	67	B-Jubilación-For	Estafeta Correos	AL-Vélez Rubio.
A14GO001025	Fernández Jolis, José	27	abr	67	B-Jubilación-Vol	Admón-Pral-Correos	MD-Madrid.
A14GO000573	Pérez Ruiz, Saturnino	27	abr	67	B-Jubilación-Vol	Admón-Pral-Correos	VL-Valencia.
A14GO002151	Aguado Hernández, Sebastián	27	abr	67	CS-Serv-Activo	DG-Correos-Telecom	MD-Madrid.
A14GO002798	Gutiérrez Jaime, Carlos	3	may	67	CD-Conc-Traslado	Admón-Pral-Correos	BI-P de Mallorca.
A14GO003107	Pons Martí, Damián	3	may	67	CD-Conc-Traslado	Admón-Pral-Correos	BL-P de Mallorca.
A14GO003023	Ramón Alcover, Miguel	3	may	67	CD-Conc-Traslado	Admón-Pral-Correos	BL-P de Mallorca.
A14GO002972	Salvá Vives, Rafael	3	may	67	CD-Conc-Traslado	Admón-Pral-Correos	BL-P de Mallorca.
A14GO002713	Vives Moragues, José	3	may	67	CD-Conc-Traslado	Admón-Pral-Correos	BL-P de Mallorca.
A14GO002513	Granados Cabello, José	3	may	67	CD-Conc-Traslado	Admón-Pral-Correos	SE-Sevilla.
A14GO003120	Magalón Carbonel, José	3	may	67	CD-Conc-Traslado	Admón-Pral-Correos	TE-Teruel.
A14GO001002	Vilar Amigó, Celestino	3	may	67	B-Jubilación-For	Admón-Pral-Correos	PO-Pontevedra.
A14GO002886	Castillo Megoya, Julio del	3	may	67	B-Jubilación-Vol	Admón-Pral-Correos	SI-Santander.
A14GO001180	Garrigós Gómez, Juan	3	may	67	B-Jubilación-Vol	Estafeta Correos	MU-San Javier.
A14GO000661	Martínez Paramo, José	3	may	67	B-Jubilación-Vol	Admón-Pral-Correos	MD-Madrid.
A14GO001563	García García, Ildefonso	3	may	67	B-Jubilación-Vol	Admón-Pral-Correos	BN-Barcelona.
A14GO000620	Rodríguez Nieto, Juan	11	may	67	B-Fallecimiento	Admón-Pral-Correos	AB-Abacete.
A14GO003166	Pérez Expósito, José	11	may	67	CD-Conc-Traslado	Estafeta Correos	T-Sta. Cruz P.
A14GO002314	Bermejo Gómez, Antonio	11	may	67	CS-Serv-Activo	Admón-Pral-Correos	CA-Ceuta.
A14GO000894	Monserrat Durán, Federico	11	may	67	B-Jubilación-For	Admón-Pral-Correos	CO-Córdoba.
A14GO000423	Muñoz Vela, Luis	11	may	67	B-Jubilación-For	Admón-Pral-Correos	HV-Huelva.
A14GO000072	Aiberola Pallarés, Sebastián	11	may	67	B-Jubilación-Vol	Admón-Pral-Correos	VL-Valencia.
A14GO000644	Corlaeans Viader, Antonio	11	may	67	B-Jubilación-Vol	Admón-Pral-Correos	BN-Barcelona.
A14GO002421	Galindo Moreno, Amando	11	may	67	B-Jubilación-Vol	Estafeta Correos	CC-Plasencia.
A14GO001873	Montoya Ramos, Jesús	11	may	67	CD-Conc-Traslado	Admón-Pral-Correos	MA-Málaga.

Número de Registro de Personal	Apellidos y nombre	Fecha de la resolución			Contenido de la resolución	Servicio en que está destinado	Provincia y localidad
		D.	M.	A.			
A14GO001523	Benito Pérez, Pascual	11	may	67	CD-Conc-Traslado	Admón-Pral-Correos	AC-Alicante
A14GO000570	Hueso Pérez, Arturo	18	may	67	B-Jubilación-For	Estafeta-Correos	JA-Linares
A14GO001045	Astorga Arnáu, Luis	18	may	67	B-Jubilación-Vol	Admón-Pral-Correos	MA-Málaga
A14GO009659	Ferrero Asenjo, Vicente	18	may	67	B-Jubilación-Vol	Supernumerario-Caja-Postal	MD-Madrid
A14GO001354	Albarcar Morer, Pedro	24	may	67	B-Jubilación-For	Admón-Pral-Correos	ZR-Zaragoza
A14GO002878	Muñoz Román, José	24	may	67	B-Jubilación-Vol	Admón-Pral-Correos	MD-Madrid
A14GO002427	Yanguas Pérez, Alvaro	24	may	67	CS-Serv-Activo	Admón-Pral-Correos	GP-S. Sebastián
A14GO009332	Trigo Rey, Francisco	1	jun	67	B-Jubilación-For	Admón-Pral-Correos	MD-Madrid
A14GO002503	Viñuales Acitores, Julio	1	jun	67	CD-Conc-Traslado	Guinea Ecuatorial	
A14GO003021	Chirivella Andreu, Angel	1	jun	67	CD-Conc-Traslado	Guinea Ecuatorial	
A14GO003087	Lorca Ortiz, Alejandro	1	jun	67	CD-Conc-Traslado	Guinea Ecuatorial	
A14GO002717	Bernárdez Cernuda, Enrique J.	1	jun	67	CD-Conc-Traslado	Guinea Ecuatorial	
A14GO002844	Teruel Manzaneque, José J.	1	jun	67	CD-Conc-Traslado	Guinea Ecuatorial	
A14GO002699	López Leal, Aquilino	1	jun	67	CD-Conc-Traslado	Guinea Ecuatorial	
A14GO001068	Reig Marti, Facundo	8	jun	67	B-Fallecimiento	Estafeta-Correos	AC-Alcoy
A14GO002513	Granados Cabello, José	8	jun	67	CD-Conc-Traslado	Admón-Pral-Correos	CO-Córdoba
A14GO002508	Viñuales Acitores, Julio	8	jun	67	CD-Conc-Traslado	Admón-Pral-Correos	MD-Madrid
A14GO002496	Rodríguez Julbe, Manuel	8	jun	67	CD-Conc-Traslado	Admón-Pral-Correos	BN-Barcelona
A14GO000804	García Gil, Manuel	8	jun	67	B-Jubilación-Vol	Estafeta-Correos	BA-Mérida
A14GO000707	Fayos Pascual, Eduardo	8	jun	67	B-Jubilación-Vol	Admón-Pral-Correos	VL-Valencia
A14GO000343	Romero Rebollo, Francisco	8	jun	67	B-Jubilación-For	Estafeta-Correos	MU-Lorca
A14GO002411	Casas Ortega, Leónides	8	jun	67	B-Jubilación-For	Excedencia voluntaria	
A14GO002118	Masco Ruiz, Fidel	8	jun	67	CD-Conc-Traslado	Admón-Pral-Correos	ZR-Zaragoza
A14GO003060	Barrueco Ferrero, Juan	8	jun	67	CD-Conc-Traslado	DG-Correos-Telecom	MD-Madrid
A14GO000446	Codorniu Pardo, Miguel	15	jun	67	B-Jubilación-Vol	Estafeta-Correos	GC-Teror
A14GO000687	Coello Girón, Angel	15	jun	67	B-Jubilación-Vol	Admón-Pral-Correos	VL-Valencia
A14GO001366	Moreno Valero, Francisco	15	jun	67	B-Jubilación-Vol	Admón-Pral-Correos	MD-Madrid
A14GO002503	Viñuales Acitores, Julio	15	jun	67	CD-Conc-Traslado	Admón-Pral-Correos	MD-Madrid
A14GO001781	Giménez Monroy, Domingo	15	jun	67	CD-Conc-Traslado	DG-Correos-Telecom	MD-Madrid
A14GO000482	Estefanía Gómez, Casto	22	jun	67	B-Jubilación-For	Estafeta-Correos	SE-Dos Hermanas
A14GO000272	Cuesta Zorrilla, José	22	jun	67	B-Jubilación-For	Admón-Pral-Correos	ST-Santander
A14GO000808	Pérez García, José	22	jun	67	B-Jubilación-For	Estafeta-Correos	OV-Cangas Narcea
A14GO000514	Cairó Gras, José	22	jun	67	B-Jubilación-For	Admón-Pral-Correos	BN-Barcelona
A14GO000268	Giner Castelló, Francisco	22	jun	67	B-Jubilación-For	Admón-Pral-Correos	VL-Valencia
A14GO001343	Hernanz Santillana, Manuel	22	jun	67	B-Jubilación-Vol	Admón-Pral-Correos	BN-Barcelona
A14GO001435	Sanchez Cao, José	22	jun	67	CS-Supernumerario	Caja-Postal-Ahorros	MD-Madrid
A14GO002503	Viñuales Acitores, Julio	22	jun	67	CD-Conc-Traslado	Admón-Pral-Correos	TO-Toledo
A14GO000113	Hernáez Arnaiz, Eugenio	28	jun	67	B-Jubilación-For	Admón-Pral-Correos	MD-Madrid
A14GO002409	Monedero Carrillo, José	28	jun	67	B-Jubilación-Vol	Admón-Pral-Correos	MD-Madrid
A14GO001473	Guerrero Ródenas, Daniel	28	jun	67	B-Jubilación-Vol	Estafeta-Correos	VZ-Algorta
A14GO001292	Mendia Trigo, Francisco	28	jun	67	B-Jubilación-Vol	Admón-Pral-Correos	MA-Málaga
A14GO002875	Paternina Alonso, Manuel	28	jun	67	B-Jubilación-Vol	Admón-Pral-Correos	GP-S. Sebastián
A14GO000787	Valle Cáceres, Jerónimo del	28	jun	67	B-Jubilación-Vol	Admón-Pral-Correos	MD-Madrid
A14GO000451	Morales Martínez, Esteban	28	jun	67	B-Jubilación-Vol	DG-Correos-Telecom	MD-Madrid
A14GO002844	Teruel Manzaneque, José	28	jun	67	CD-Conc-Traslado	Estafeta-Correos	ZR-Pina Ebro

CUERPO AUXILIAR DE CORREOS

Número de Registro de Personal	Apellidos y nombre	Fecha de la resolución			Contenido de la resolución	Servicio en que está destinado	Provincia y localidad
		D.	M.	A.			
A15GO004127	Rodríguez Brito, Francisco	6	abr	67	CS-Serv-Activo	Admón-Pral-Correos	GC-Las Palmas
A15GO003083	Prieto Presedo, Marcelino	6	abr	67	CD-Libre-Design	Estafeta-Correos	CN-Noya
A15GO004743	Pereira del Río, María Olga	6	abr	67	CS-Serv-Activo	Admón-Pral-Correos	LU-Lugo
A15GO003209	Fernández Redondo, Purificación	13	abr	67	CD-Conc-Traslado	Estafeta-Correos	CA-Tarifa

A15GO003206	Izquierdo Vizán, Florencio	13 abr 67	CD-Conc-Traslado	Estafeta-Correo	GP-Azcoitia.
A15GO004407	Izarra Izarra, Antonio	13 abr 67	CD-Conc-Traslado	Estafeta-Correo	BU-Belorado.
A15GO002439	Martínez Jiménez, Miguel	13 abr 67	CS-Serv-Activo	Admón-Pral-Correo	MD-Madrid.
A15GO004756	Pardo Martínez, Rafael	13 abr 67	CS-Exc-Especial	Estafeta-Correo	AC-Javea.
A15GO002951	Luque Trapero, Manuel	13 abr 67	CS-Supernumerario	Caja-Postal-Ahorros	MD-Madrid.
A15GO003246	Paz Cortés, Amparo	13 abr 67	CS-Supernumerario	Caja-Postal-Ahorros	MD-Madrid.
A15GO002673	Martín García, José	20 abr 67	B-Fallecimiento	Admón-Pral-Correo	BN-Barcelona.
A15GO004683	Moslars Martínez, Luis	20 abr 67	CS-Serv-Activo	Estafeta-Correo	GP-Pasajes.
A15GO004683	Moslars Martínez, Luis	20 abr 67	CD-Libre-Design	Estafeta-Correo	VA-Medina Campo.
A15GO004720	Bulto Palán, Juan	20 abr 67	CS-Serv-Activo	Estafeta-Correo	BN-Manresa.
A15GO004735	Casquero Rodríguez, Sigifredo	27 abr 67	CD-Libre-Design	Admón-Pral-Correo	BN-Barcelona.
A15GO004000	Tomé Robla, Carlos	27 abr 67	CD-Libre-Design	Admón-Pral-Correo	VZ-Bilbao.
A15GO004433	Cerón Pérez, Fernando	27 abr 67	CD-Libre-Design	Admón-Pral-Correo	MD-Madrid.
A15GO004419	Rodríguez García-Serrano, José Angel	27 abr 67	CD-Conc-Traslado	Admón-Pral-Correo	AC-Alicante.
A15GO004503	Alfonso Cerdá, Alfonso	27 abr 67	CS-Exc-Especial	Admón-Pral-Correo	MD-Madrid.
A15GO004749	Sánchez Fernández, Eulogio	27 abr 67	CS-Exc-Especial	Estafeta-Correo	CC-Alcántara.
A15GO004513	Sanz Cervell, Pedro	27 abr 67	CS-Exc-Especial	Admón-Pral-Correo	MD-Madrid.
A15GO004713	Barberá Perales, Francisco	27 abr 67	CS-Serv-Activo	Admón-Pral-Correo	VL-Valencia.
A15GO004429	García Pérez, Enrique	3 may 67	CD-Conc-Traslado	Admón-Pral-Correo	AB-Albacete.
A15GO004497	Gadea Gadea, Francisco	3 may 67	CD-Conc-Traslado	Admón-Pral-Correo	AC-Alicante.
A15GO004645	Molina Asensi, Rafael	3 may 67	CD-Conc-Traslado	Admón-Pral-Correo	AC-Alicante.
A15GO004734	Cano Parra, Jesús	3 may 67	CD-Conc-Traslado	Admón-Pral-Correo	BN-Barcelona.
A15GO004063	Torres Bravo, Fernando	3 may 67	CD-Conc-Traslado	Estafeta-Correo	CA-Tarifa.
A15GO003173	Ortega Gila, Fernando	3 may 67	CD-Conc-Traslado	Admón-Pral-Correo	JA-Jaén.
A15GO004512	Corchete Delgado, Consuelo	3 may 67	CD-Conc-Traslado	Admón-Pral-Correo	GC-Las Palmas.
A15GO002991	Morán Lozano, Antonio	3 may 67	CD-Conc-Traslado	Admón-Pral-Correo	LE-León.
A15GO002917	Bueso Granado, Manuel	3 may 67	CD-Conc-Traslado	Admón-Pral-Correo	MD-Madrid.
A15GO002900	Martín Aceituno, Carlos	3 may 67	CD-Conc-Traslado	Admón-Pral-Correo	MD-Madrid.
A15GO004654	Tablèga Manero, Esmeraldo	3 may 67	CD-Conc-Traslado	Admón-Pral-Correo	MD-Madrid.
A15GO002304	Daza Fernández, Alberto	3 may 67	CD-Conc-Traslado	Admón-Pral-Correo	MA-Málaga.
A15GO003191	González Fernández, Nemesio	3 may 67	CD-Conc-Traslado	Admón-Pral-Correo	SA-Salamanca.
A15GO004627	González Parra, Manuel	3 may 67	CD-Conc-Traslado	Admón-Pral-Correo	SA-Salamanca.
A15GO004118	García Román, María Jesús	3 may 67	CD-Conc-Traslado	Admón-Pral-Correo	SG-Segovia.
A15GO004624	Gómez Muñoz, Fuencisla	3 may 67	CD-Conc-Traslado	Admón-Pral-Correo	SG-Segovia.
A15GO002987	García Martín, Gloria	3 may 67	CD-Conc-Traslado	Admón-Pral-Correo	SE-Sevilla.
A15GO004157	Fernández Martínez, Joaquín	3 may 67	CD-Conc-Traslado	Estafeta-Correo	TA-Valls.
A15GO004148	Balaguer Flores, Isabel	3 may 67	CD-Conc-Traslado	Estafeta-Correo	VL-Manises.
A15GO004702	Lorenzo García, María Teresa	3 may 67	CD-Conc-Traslado	Admón-Pral-Correo	VA-Valladolid.
A15GO004536	Ruiz Infante Martín, María del Carmen	3 may 67	CD-Conc-Traslado	Admón-Pral-Correo	VA-Valladolid.
A15GO004085	Muñoz Martínez, Bertino	3 may 67	CD-Conc-Traslado	Admón-Pral-Correo	BN-Barcelona.
A15GO004750	Villanueva Rodríguez, Miguel	3 may 67	CS-Exc-Especial	Estafeta-Correo	CR-Horcajo Montes.
A15GO004388	Alonso Mediavilla, María del Carmen	3 may 67	CS-Serv-Activo	Admón-Pral-Correo	BU-Burgos.
A15GO004762	León Mesa, Félix	3 may 67	CS-Serv-Activo	Admón-Pral-Correo	TF-S. C. Tenerife.
A15GO004741	Loredo Manso, Ramón	3 may 67	CS-Serv-Activo	Admón-Pral-Correo	BN-Barcelona.
A15GO004542	Vicente Forner, Gonzalo	3 may 67	CS-Serv-Activo	Admón-Pral-Correo	BN-Barcelona.
A15GO004799	Ruano García, Antonio	6 may 67	I-Oposición-Libre	Admón-Pral-Correo	SA-Salamanca.
A15GO004800	Muñoz Marquet, María Cruz	6 may 67	I-Oposición-Libre	Admón-Pral-Correo	MD-Madrid.
A15GO004801	Paredes Ordóñez, Aurora	6 may 67	I-Oposición-Libre	DG-Correo-Telccom	MD-Madrid.
A15GO004802	González Carrascosa, Angeles	6 may 67	I-Oposición-Libre	Admón-Pral-Correo	GR-Granada.
A15GO004803	Rojas Ponce, Esperanza	6 may 67	I-Oposición-Libre	Supernumerario Caja-Postal	MD-Madrid.
A15GO004804	Frias Samblás, Julia	6 may 67	I-Oposición-Libre	Admón-Pral-Correo	MD-Madrid.
A15GO004805	Liaño Jiménez, Francisco	6 may 67	I-Oposición-Libre	Admón-Pral-Correo	MD-Madrid.
A15GO004806	Mata González, Bonifacia	6 may 67	I-Oposición-Libre	Supernumerario Caja-Postal	MD-Madrid.
A15GO004807	Martínez de Lahidalga González, María del Carmen	6 may 67	I-Oposición-Libre	Admón-Pral-Correo	MD-Madrid.
A15GO004808	Férez Torrès, José	6 may 67	I-Oposición-Libre	Admón-Pral-Correo	MD-Madrid.
A15GO004809	García Folgado, María Isabel	6 may 67	I-Oposición-Libre	Admón-Pral-Correo	GP-S. Sebastián.
A15GO004810	Sánchez Adrián, José	6 may 67	I-Oposición-Libre	Estafeta-Correo	TE-Calamocha.
A15GO004811	Roncero Jordán, Manuel	6 may 67	I-Oposición-Libre	Admón-Pral-Correo	CA-Certa.
A15GO004812	Martí Dobón, Dolores	6 may 67	I-Oposición-Libre	Admón-Pral-Correo	BN-Barcelona.
A15GO004813	Cuevas Sobrón, María Josefina	6 may 67	I-Oposición-Libre	Supernumerario Caja-Postal	MD-Madrid.
A15GO004814	Bullón Lorenzo, José Julián	6 may 67	I-Oposición-Libre	Admón-Pral-Correo	BN-Barcelona.
A15GO004815	Carreras Berlanga, Mercedes	6 may 67	I-Oposición-Libre	Admón-Pral-Correo	MD-Madrid.
A15GO004816	García García, María	6 may 67	I-Oposición-Libre	Admón-Pral-Correo	MD-Madrid.
A15GO004817	Matcos Gómez, Miguel Angel	6 may 67	I-Oposición-Libre	Admón-Pral-Correo	MD-Madrid.
A15GO004818	Ruiz González, Francisco	6 may 67	I-Oposición-Libre	Admón-Pral-Correo	MD-Madrid.
A15GO004819	Toledo Fernández Jacinto	6 may 67	I-Oposición-Libre	Admón-Pral-Correo	MD-Madrid.
A15GO004820	Brasero Sánchez, Clemenio	6 may 67	I-Oposición-Libre	Admón-Pral-Correo	MD-Madrid.
A15GO004821	Riva Fernández, José Manuel de la	6 may 67	I-Oposición-Libre	Admón-Pral-Correo	HU-Huesca.
A15GO004822	Ruiz Benito, José Luis	6 may 67	I-Oposición-Libre	Supernumerario Caja-Postal	MD-Madrid.

Número de Registro de Personal	Apellidos y nombre	Fecha de la resolución			Contenido de la resolución	Servicio en que está destinado	Provincia y localidad
		D.	M.	A.			
A15G0004823	Hernández Gallego, María Concepción	6	may	67	I-Oposición-Libre	Admón-Pral-Correos	VZ-Bilbao.
A15G0004824	Peña Ballesteros, Miguel de la	6	may	67	I-Oposición-Libre	Admón-Pral-Correos	MD-Madrid.
A15G0004825	Pineda Gautier, Francisco	6	may	67	I-Oposición-Libre	Admón-Pral-Correos	CA-Cádiz.
A15G0004826	Martínez Pina, José María	6	may	67	I-Oposición-Libre	Admón-Pral-Correos	MU-Murcia.
A15G0004827	Hernando Martínez, María Isabel	6	may	67	I-Oposición-Libre	Admón-Pral-Correos	MD-Madrid.
A15G0004828	Gómez Tirado, José Luis	6	may	67	I-Oposición-Libre	Admón-Pral-Correos	GR-Granada.
A15G0004829	Lamamié de Clairac Recuero, María Pilar	6	may	67	I-Oposición-Libre	Admón-Pral-Correos	MD-Madrid.
A15G0004830	Ferrero Rodríguez, Floreal	6	may	67	I-Oposición-Libre	Admón-Pral-Correos	MD-Madrid.
A15G0004831	García Gonzalo, María Teresa	6	may	67	I-Oposición-Libre	Admón-Pral-Correos	MD-Madrid.
A15G0004832	Martínez Bereijo, Ricardo	6	may	67	I-Oposición-Libre	Admón-Centro-Correos	CN-Santiago.
A15G0004833	Martín Loscos, Laura	6	may	67	I-Oposición-Libre	Admón-Pral-Correos	MD-Madrid.
A15G0004834	Cervantes Aparicio, Margarita A.	6	may	67	I-Oposición-Libre	Admón-Pral-Correos	MD-Madrid.
A15G0004835	Ortiz Nadal, Eduvigis	6	may	67	I-Oposición-Libre	Admón-Pral-Correos	MD-Madrid.
A15G0004836	Fernández López José Miguel	6	may	67	I-Oposición-Libre	Admón-Centro-Correos	PO-Vigo
A15G0004837	Donoso Ruiz, Domingo	6	may	67	I-Oposición-Libre	Admón-Pral-Correos	MD-Madrid.
A15G0004838	Garrido Penades, Fernando	6	may	67	I-Oposición-Libre	Admón-Pral-Correos	BN-Barcelona.
A15G0004839	Villasante Corral, Isabel	6	may	67	I-Oposición-Libre	Admón-Pral-Correos	BN-Barcelona.
A15G0004840	Rosado Lucero, José María	6	may	67	I-Oposición-Libre	Admón-Pral-Correos	MD-Madrid.
A15G0004841	Romero Pérez, Francisco	6	may	67	I-Oposición-Libre	Admón-Pral-Correos	MD-Madrid.
A15G0004842	Sánchez Peralta, Juan	6	may	67	I-Oposición-Libre	Admón-Pral-Correos	MD-Madrid.
A15G0004843	San Juan Molina, Ángela	6	may	67	I-Oposición-Libre	Admón-Pral-Correos	MD-Madrid.
A15G0004844	López Menéndez, Pedro Luis	6	may	67	I-Oposición-Libre	Admón-Pral-Correos	Ov-Oviedo.
A15G0004845	Marruedo Marruedo, Eloísa	6	may	67	I-Oposición-Libre	Admón-Pral-Correos	MD-Madrid.
A15G0004846	Novo Serra, Manuel	6	may	67	I-Oposición-Libre	Admón-Pral-Correos	BN-Barcelona.
A15G0004847	Coca Inés, María Angeles	6	may	67	I-Oposición-Libre	Supernumerario-Caja-Postal	MD-Madrid.
A15G0004848	García Montero, María Carmen Luz	6	may	67	I-Oposición-Libre	Admón-Pral-Correos	MD-Madrid.
A15G0004849	Rituerto González de Alaiza, M.ª Asunción	6	may	67	I-Oposición-Libre	Admón-Pral-Correos	AA-Vitoria.
A15G0004850	Llorca Rodríguez, Esmeralda	6	may	67	I-Oposición-Libre	Admón-Pral-Correos	GE-Gerona.
A15G0004851	Maycas Calabuig, Francisco José	6	may	67	I-Oposición-Libre	Admón-Pral-Correos	VL-Valencia.
A15G0004852	Mata Zapatero, María Mercedes	6	may	67	I-Oposición-Libre	Admón-Pral-Correos	MD-Madrid.
A15G0004853	Díaz Cabarcos, María del Carmen	6	may	67	I-Oposición-Libre	DG-Correos-Telecom	MD-Madrid.
A15G0004854	Liedo Gómez, María Dolores	6	may	67	I-Oposición-Libre	Admón-Pral-Correos	MD-Madrid.
A15G0004855	Martín Carrera, Salvadora	6	may	67	I-Oposición-Libre	Admón-Pral-Correos	MD-Madrid.
A15G0004856	Ariño Fernández, Carlos	6	may	67	I-Oposición-Libre	Admón-Pral-Correos	MD-Madrid.
A15G0004857	Lamamié de Clairac Recuero, Antonio	6	may	67	I-Oposición-Libre	Admón-Pral-Correos	CR-Ciudad Real.
A15G0004858	Martínez Medina, Manuel	6	may	67	I-Oposición-Libre	Admón-Pral-Correos	MD-Madrid.
A15G0004859	Bermejo Zapatero, Maxima	6	may	67	I-Oposición-Libre	Admón-Pral-Correos	MD-Madrid.
A15G0004860	Rodríguez Martín, Andrés	6	may	67	I-Oposición-Libre	Admón-Pral-Correos	MD-Madrid.
A15G0004861	Varela Latas, Ramón Manuel	6	may	67	I-Oposición-Libre	Admón-Pral-Correos	MD-Madrid.
A15G0004862	Martínez García, José	6	may	67	I-Oposición-Libre	Admón-Pral-Correos	SE-Sevilla.
A15G0004863	Amigo Elizalde, Miguel Angel	6	may	67	I-Oposición-Libre	Admón-Pral-Correos	MD-Madrid.
A15G0004864	Aguilella Pérez, Antonio	6	may	67	I-Oposición-Libre	Admón-Pral-Correos	BN-Barcelona.
A15G0004865	García Vázquez, Manuel	6	may	67	I-Oposición-Libre	Admón-Pral-Correos	AA-Vitoria.
A15G0004866	Lusquiños Abal, Francisco	6	may	67	I-Oposición-Libre	Admón-Pral-Correos	PO-Pontevedra.
A15G0004867	Sánchez Rodríguez, Antonio Pascual	6	may	67	I-Oposición-Libre	Estafeta-Correos	TF-La Laguna.
A15G0004868	Campos Martínez, Ignacio	6	may	67	I-Oposición-Libre	Admón-Pral-Correos	VZ-Bilbao.
A15G0004869	Lesaga Zubiri, Francisco Javier	6	may	67	I-Oposición-Libre	Admón-Pral-Correos	MD-Madrid.
A15G0004870	Rodríguez Sastre, María Angeles	6	may	67	I-Oposición-Libre	Admón-Pral-Correos	MD-Madrid.
A15G0004871	Pacheco Atienza, Juan	6	may	67	I-Oposición-Libre	Admón-Pral-Correos	MD-Madrid.
A15G0004872	Clemente Moros, José Luis	6	may	67	I-Oposición-Libre	Admón-Pral-Correos	NA-Pamplona.
A15G0004873	Marín Mestre, José María	6	may	67	I-Oposición-Libre	Admón-Pral-Correos	MD-Madrid.
A15G0004874	Arce Cánovas, José Manuel	6	may	67	I-Oposición-Libre	Admón-Pral-Correos	MD-Madrid.
A15G0004875	Romero Otero, Octavio Vicente	6	may	67	I-Oposición-Libre	Admón-Pral-Correos	MD-Madrid.
A15G0004876	García Carrascal, Prudencia	6	may	67	I-Oposición-Libre	Admón-Pral-Correos	MD-Madrid.
A15G0004877	Pérez Arbelo, José Luis	6	may	67	I-Oposición-Libre	Admón-Pral-Correos	TF-Tenerife.
A15G0004878	Ortiz Stampedro, Marta María	6	may	67	I-Oposición-Libre	Admón-Pral-Correos	MD-Madrid.
A15G0004879	Villarrubia de la Cuerda, Manuel M.ª	6	may	67	I-Oposición-Libre	DG-Correos-Telecom	MD-Madrid.
A15G0004880	Puente Ranz, Clara Luz	6	may	67	I-Oposición-Libre	Admón-Pral-Correos	MD-Madrid.
A15G0004881	Torres Gómez, María Victoria	6	may	67	I-Oposición-Libre	Admón-Pral-Correos	MD-Madrid.
A15G0004882	Rodríguez Canabal, María Salud Josefa	6	may	67	I-Oposición-Libre	DG-Correos-Telecom	MD-Madrid.
A15G0004883	Mora Martín, Manuel	6	may	67	I-Oposición-Libre	Admón-Pral-Correos	MD-Madrid.
A15G0004884	Toyos Vázquez, Ana María	6	may	67	I-Oposición-Libre	Admón-Pral-Correos	VZ-Bilbao.
A15G0004885	Castriño Usúa, Miguel Angel	6	may	67	I-Oposición-Libre	Admón-Pral-Correos	MD-Madrid.
A15G0004886	Gutiérrez Conesa, Manuel	6	may	67	I-Oposición-Libre	Admón-Pral-Correos	CO-Córdoba.

Número de Registro de Personal	Apellidos y nombre	Fecha de la resolución			Contenido de la resolución	Servicio en que está destinado	Provincia y localidad
		D.	M.	A.			
A15GO004958	Yanútole Durán, Victoriano	6	may	67	I-Oposición-Libre	Estafeta-Correos	LE-V. del Bierzo.
A15GO004959	Gutiérrez Latorre, Alfredo	6	may	67	I-Oposición-Libre	Admón-Pral-Correos	MD-Madrid.
A15GO004960	Martínez Herranz, Trinidad	6	may	67	I-Oposición-Libre	Admón-Pral-Correos	JA-Jaén.
A15GO004961	Vázquez Blanco, Victoriano	6	may	67	I-Oposición-Libre	Admón-Pral-Correos	MD-Madrid.
A15GO004962	Rincón Luengo, Andrés	6	may	67	I-Oposición-Libre	Admón-Pral-Correos	SE-Sevilla.
A15GO004963	González Arias, Josefa	6	may	67	I-Oposición-Libre	Admón-Pral-Correos	MD-Madrid.
A15GO004964	Martínez Galbis, Pilar Remedios	6	may	67	I-Oposición-Libre	Estafeta-Correos	AC-Villena.
A15GO004965	Martín Alonso, Germán	6	may	67	I-Oposición-Libre	Admón-Pral-Correos	MD-Madrid.
A15GO004966	Portero Sánchez, Juan Antonio	6	may	67	I-Oposición-Libre	Admón-Pral-Correos	SA-Salamanca.
A15GO004967	Bustillos Cabello, Dolores	6	may	67	I-Oposición-Libre	Admón-Pral-Correos	MD-Madrid.
A15GO004968	Manuel Nieto, María Manuela	6	may	67	I-Oposición-Libre	DG-Correos-Telecom	MD-Madrid.
A15GO004969	Alijas Rivas, Luis	6	may	67	I-Oposición-Libre	Admón-Pral-Correos	MD-Madrid.
A15GO004970	Domingo Llistosella, Juan	6	may	67	I-Oposición-Libre	Admón-Pral-Correos	GE-Gerona.
A15GO004971	Sobrino Muñoz, Benito	6	may	67	I-Oposición-Libre	Admón-Pral-Correos	MD-Madrid.
A15GO004972	Gómez Tarazona, Ramón	6	may	67	I-Oposición-Libre	Admón-Pral-Correos	VL-Valencia.
A15GO004973	Caballero Rapado, Domingo	6	may	67	I-Oposición-Libre	Admón-Pral-Correos	MD-Madrid.
A15GO004974	Fernández Jerez, Miguelina	6	may	67	I-Oposición-Libre	Admón-Pral-Correos	MD-Madrid.
A15GO004975	Díaz Molero, Ignacio	6	may	67	I-Oposición-Libre	Admón-Pral-Correos	BN-Barcelona.
A15GO004976	Caro García, Antonio	6	may	67	I-Oposición-Libre	Admón-Pral-Correos	MD-Madrid.
A15GO004977	Martínez Martínez, María Concepción	6	may	67	I-Oposición-Libre	DG-Correos-Telecom	MD-Madrid.
A15GO004978	Oliva García, José	6	may	67	I-Oposición-Libre	Admón-Pral-Correos	MD-Madrid.
A15GO004979	Sarasa Esplot, María Jesús	6	may	67	I-Oposición-Libre	Admón-Pral-Correos	MD-Madrid.
A15GO004980	Lomas Sevilla, Fermín	6	may	67	I-Oposición-Libre	Admón-Pral-Correos	MD-Madrid.
A15GO004981	Aguirre Gutiérrez, María Consolación	6	may	67	I-Oposición-Libre	Admón-Pral-Correos	MD-Madrid.
A15GO004982	Palafox Muñoz, Angel	6	may	67	I-Oposición-Libre	Admón-Pral-Correos	GU-Guadalajara.
A15GO004983	Triana Taño, Arsenio Felipe	6	may	67	I-Oposición-Libre	Admón-Pral-Correos	GP-S. Sebastián.
A15GO004984	Roibas Legaspi, Manuel	6	may	67	I-Oposición-Libre	Admón-Pral-Correos	VZ-Bilbao.
A15GO004985	Cortade Torral, Luis	6	may	67	I-Oposición-Libre	Admón-Pral-Correos	MD-Madrid.
A15GO004986	Martínez Vidio, Mercedes	6	may	67	I-Oposición-Libre	Admón-Pral-Correos	MD-Madrid.
A15GO004987	San Vicente Moreno, Miguel de	6	may	67	I-Oposición-Libre	Admón-Pral-Correos	MD-Madrid.
A15GO004988	Manzanera Pellicer, Diego	6	may	67	I-Oposición-Libre	Admón-Pral-Correos	MD-Madrid.
A15GO004989	Reinón Arias, Ramón	6	may	67	I-Oposición-Libre	Admón-Pral-Correos	VZ-Bilbao.
A15GO004990	Lorenzo Ballesteros, Marcelino	6	may	67	I-Oposición-Libre	Admón-Pral-Correos	MD-Madrid.
A15GO004991	Guillén Alfaro, Leonor	6	may	67	I-Oposición-Libre	Admón-Pral-Correos	GE-Gerona.
A15GO004992	Cruz Estella, Laura	6	may	67	I-Oposición-Libre	Admón-Pral-Correos	MD-Madrid.
A15GO004993	Alonso Alonso, Angel	6	may	67	I-Oposición-Libre	Admón-Pral-Correos	MD-Madrid.
A15GO004994	Vallejo Garrido, Elvira	6	may	67	I-Oposición-Libre	Admón-Pral-Correos	MD-Madrid.
A15GO004995	Egea Herrero, Julio	6	may	67	I-Oposición-Libre	Admón-Pral-Correos	VZ-Bilbao.
A15CC 04996	Alegre Cuesta, Matilde	6	may	67	I-Oposición-Libre	DG-Correos-Telecom	MD-Madrid.
A15GO004997	Canto Reza, Vicente	6	may	67	I-Oposición-Libre	Estafeta-Correos	CA-Algeciras.
A15GO004998	Carrascal Martín, María Magdalena	6	may	67	I-Oposición-Libre	Admón-Pral-Correos	MD-Madrid.
A15GO004999	Llamas Fuente, José Antonio	6	may	67	I-Oposición-Libre	Admón-Pral-Correos	BN-Barcelona.
A15GO005000	Velasco Martín, José Antonio	6	may	67	I-Oposición-Libre	Admón-Pral-Correos	MD-Madrid.
A15GO005001	Fernández Molina, Miguel	6	may	67	I-Oposición-Libre	Admón-Pral-Correos	MA-Málaga.
A15GO005002	Doblas Gómez, Juan	6	may	67	I-Oposición-Libre	Admón-Pral-Correos	MD-Madrid.
A15GO005003	González Álvarez, Carlos	6	may	67	I-Oposición-Libre	Admón-Pral-Correos	LE-León.
A15GO005004	Pérez Hernández, Manuel	6	may	67	I-Oposición-Libre	Admón-Pral-Correos	MD-Madrid.
A15GO005005	González Marín, María Luisa	6	may	67	I-Oposición-Libre	Admón-Pral-Correos	MD-Madrid.
A15GO005006	Otero Molina, María del Carmen	6	may	67	I-Oposición-Libre	Admón-Pral-Correos	MD-Madrid.
A15GO005007	Bordón Quevedo, José Antonio	6	may	67	I-Oposición-Libre	Admón-Pral-Correos	GP-Las Palmas.
A15GO005008	Pato Rodríguez, María del Carmen	6	may	67	I-Oposición-Libre	Admón-Pral-Correos	MD-Madrid.
A15GO005009	Montes Daspenas, Ignacio Emilio	6	may	67	I-Oposición-Libre	Admón-Pral-Correos	OR-Orense.
A15GO005010	Corbalán Yuste, María Mercedes Rosa	6	may	67	I-Oposición-Libre	Admón-Pral-Correos	MD-Madrid.
A15GO005011	González Cano, César	6	may	67	I-Oposición-Libre	Admón-Pral-Correos	MD-Madrid.
A15GO005012	Boillos García, María Paz Pilar	6	may	67	I-Oposición-Libre	Admón-Pral-Correos	MD-Madrid.
A15GO005013	Abarea Lasasa, Pilar	6	may	67	I-Oposición-Libre	Admón-Centro-Correos	TA-Reus.
A15GO005014	Claver Espada, Alfonso	6	may	67	I-Oposición-Libre	Admón-Pral-Correos	CR-Ciudad Real.
A15GO005015	Ortega Egea, Esteban	6	may	67	I-Oposición-Libre	Admón-Pral-Correos	BN-Barcelona.
A15GO005016	García Fernández, Miguel	6	may	67	I-Oposición-Libre	Admón-Pral-Correos	MD-Madrid.
A15GO005017	Hidalgo Garrido, Máximo	6	may	67	I-Oposición-Libre	Admón-Pral-Correos	MD-Madrid.
A15GO005018	García Carrión, José	6	may	67	I-Oposición-Libre	Estafeta-Correos	MU-Jumilla.
A15GO005019	García Rico, Victoriano	6	may	67	I-Oposición-Libre	Admón-Pral-Correos	BN-Barcelona.
A15GO005020	Larriba Pastor, Hilario	6	may	67	I-Oposición-Libre	Admón-Pral-Correos	MD-Madrid.
A15GO005021	Paniagua Ballesteros, José Antonio	6	may	67	I-Oposición-Libre	Admón-Pral-Correos	MD-Madrid.

A15GO005022	Tapia Huertas, Manuel	6 may 67	I-Oposición-Libre	Admón-Pral-Correos	MD-Madrid.
A15GO005023	Lueje Beltrán, Carlos Manuel	6 may 67	I-Oposición-Libre	Admón-Pral-Correos	VZ-Bilbao.
A15GO005024	Sánchez Sánchez, Juan Antonio	6 may 67	I-Oposición-Libre	Admón-Pral-Correos	MD-Madrid.
A15GO005025	López Morales, Carmen	6 may 67	I-Oposición-Libre	Admón-Pral-Correos	MD-Madrid.
A15GO005026	Sánchez Pérez, Fidel	6 may 67	I-Oposición-Libre	Admón-Pral-Correos	BN-Barcelona.
A15GO005027	González Martín, Virgilio	6 may 67	I-Oposición-Libre	Admón-Pral-Correos	MD-Madrid.
A15GO005028	Soria Agulló, Juan José	6 may 67	I-Oposición-Libre	Admón-Pral-Correos	MD-Madrid.
A15GO005029	Cifuentes Perlañez, Emilio	6 may 67	I-Oposición-Libre	Admón-Pral-Correos	NA-Pamplona.
A15GO005030	Gil Gil, José	6 may 67	I-Oposición-Libre	Estafeta-Correos	TE-Alcañiz
A15GO005031	Fernández Rodríguez, José	6 may 67	I-Oposición-Libre	Admón-Pral-Correos	VZ-Bilbao.
A15GO005032	Rodríguez García, Diego Félix	6 may 67	I-Oposición-Libre	Admón-Pral-Correos	MD-Madrid.
A15GO005033	Orjales Diaz, Santiago	6 may 67	I-Oposición-Libre	Admón-Pral-Correos	VZ-Bilbao.
A15GO005034	García Sánchez, Gonzalo	6 may 67	I-Oposición-Libre	Admón-Pral-Correos	MD-Madrid.
A15GO005035	Lucas Delso, Angel	6 may 67	I-Oposición-Libre	Admón-Pral-Correos	MD-Madrid.
A15GO005036	Sesma Gómez, Vicente	6 may 67	I-Oposición-Libre	Admón-Pral-Correos	MD-Madrid.
A15GO005037	Sanper Meco, Luis	6 may 67	I-Oposición-Libre	Estafeta-Correos	CR-Alcáz. S. Juan.
A15GO005038	Lillo Bueno, Julián	6 may 67	I-Oposición-Libre	Admón-Pral-Correos	MD-Madrid.
A15GO005039	Gutiérrez Barranco, María Teresa	6 may 67	I-Oposición-Libre	Admón-Pral-Correos	MD-Madrid.
A15GO005040	Assas y Martínez de Morentín, M.ª del Pilar de	6 may 67	I-Oposición-Libre	Admón-Pral-Correos	MD-Madrid.
A15GO005041	Vázquez Varela, Ramón Carlos	6 may 67	I-Oposición-Libre	Admón-Centro-Correos	PO-Vigo.
A15GO005042	Egido Pérez, Juan Antonio	6 may 67	I-Oposición-Libre	Admón-Pral-Correos	MD-Madrid.
A15GO005043	Ariza López, Matías	6 may 67	I-Oposición-Libre	Admón-Pral-Correos	MD-Madrid.
A15GO005044	Gómez Tejedor, Aurelio	6 may 67	I-Oposición-Libre	Admón-Pral-Correos	MD-Madrid.
A15GO005045	Martín Suárez, Dolores del Cristo	6 may 67	I-Oposición-Libre	Admón-Pral-Correos	MD-Madrid.
A15GO005046	García Retuerto, María del Carmen	6 may 67	I-Oposición-Libre	Admón-Pral-Correos	MD-Madrid.
A15GO005047	Charfolé Camacho, Manuel Francisco	6 may 67	I-Oposición-Libre	Supernumerario Caja-Postal	MD-Madrid.
A15GO005048	Dominguez Rayón, Angel	6 may 67	I-Oposición-Libre	Admón-Pral-Correos	MD-Madrid.
A15GO005049	Ramos Martín, José María	6 may 67	I-Oposición-Libre	Admón-Pral-Correos	MD-Madrid.
A15GO005050	Ahumada Martínez, Gabriel	6 may 67	I-Oposición-Libre	Estafeta-Correos	CR-Alcáz. S. Juan.
A15GO005051	Ramos Jiménez, José Alonso	6 may 67	I-Oposición-Libre	Admón-Pral-Correos	MD-Madrid.
A15GO005052	Jiménez Fernández, Víctor Segundo	6 may 67	I-Oposición-Libre	Supernumerario Caja-Postal	MD-Madrid.
A15GO005053	Fernández Pardo, Florencio	6 may 67	I-Oposición-Libre	Admón-Pral-Correos	VL-Valencia
A15GO005054	Guisado Peña, Eugenio	6 may 67	I-Oposición-Libre	Admón-Pral-Correos	MD-Madrid.
A15GO005055	Martín Luengo, Carlos	6 may 67	I-Oposición-Libre	Admón-Pral-Correos	MD-Madrid.
A15GO005056	Galisteo López, Araceli	6 may 67	I-Oposición-Libre	Admón-Pral-Correos	VZ-Bilbao.
A15GO005057	Batista Amador, Juan	6 may 67	I-Oposición-Libre	Admón-Pral-Correos	BN-Barcelona.
A15GO005058	López Donágueda, Juan José	6 may 67	I-Oposición-Libre	Estafeta-Correos	ZR-Calatayud.
A15GO005059	Blanco Sosa, Miguel Angel	6 may 67	I-Oposición-Libre	Admón-Pral-Correos	GC-Las Palmas.
A15GO005060	Gomar Ferrer, Antonio	6 may 67	I-Oposición-Libre	Admón-Pral-Correos	VZ-Bilbao.
A15GO005061	Díest Pérez, María Nieves	6 may 67	I-Oposición-Libre	Admón-Pral-Correos	MD-Madrid.
A15GO005062	Biasco Pla, Hermenegildo	6 may 67	I-Oposición-Libre	Admón-Pral-Correos	MD-Madrid.
A15GO005063	Exposito Salvador, Manuel	6 may 67	I-Oposición-Libre	Admón-Pral-Correos	MD-Madrid.
A15GO005064	Ponce Moreno, Emilio Antonio	6 may 67	I-Oposición-Libre	Admón-Pral-Correos	MD-Madrid.
A15GO005065	Pérez Pérez, José Manuel	6 may 67	I-Oposición-Libre	Admón-Pral-Correos	CA-Cádiz.
A15GO005066	Jiménez Torrecillas, Vicente	6 may 67	I-Oposición-Libre	Admón-Pral-Correos	MD-Madrid.
A15GO005067	Sanmiguel Porto, Carlos	6 may 67	I-Oposición-Libre	Admón-Centro-Correos	CN-Santiago.
A15GO005068	González Martínez, María Josefa	6 may 67	I-Oposición-Libre	Admón-Pral-Correos	MD-Madrid.
A15GO005069	Galdrán Galdrán, Bienvenido	6 may 67	I-Oposición-Libre	Admón-Pral-Correos	MD-Madrid.
A15GO005070	Morales Quiroga, Valentín	6 may 67	I-Oposición-Libre	Admón-Pral-Correos	BN-Barcelona.
A15GO005071	González Martín, Florentino	6 may 67	I-Oposición-Libre	Estafeta-Correos	VA-Medina Campo.
A15GO005072	Hernández Domínguez, Luis	6 may 67	I-Oposición-Libre	Admón-Pral-Correos	BN-Barcelona.
A15GO005073	Conde Herranz, Enrique	6 may 67	I-Oposición-Libre	Admón-Pral-Correos	BN-Barcelona.
A15GO005074	Gutiérrez Cortines, Gloria	6 may 67	I-Oposición-Libre	Admón-Pral-Correos	GE-Gerona.
A15GO005075	Vicente Conde, María Esther	6 may 67	I-Oposición-Libre	Admón-Pral-Correos	BN-Barcelona.
A15GO005076	Nateras Moreno, Miguel	6 may 67	I-Oposición-Libre	Estafeta-Correos	MA-Antequera
A15GO005077	Torres Marfil, José Manuel	6 may 67	I-Oposición-Libre	Admón-Pral-Correos	MA-Málaga.
A15GO005078	Morales Quiroga, José	6 may 67	I-Oposición-Libre	Admón-Pral-Correos	BN-Barcelona.
A15GO005079	Ribas Hernández de Madrid, Antonia	6 may 67	I-Oposición-Libre	Admón-Pral-Correos	GE-Gerona.
A15GO005080	Carceles Nicolás, Manuel Francisco	6 may 67	I-Oposición-Libre	Admón-Pral-Correos	BN-Barcelona.
A15GO005081	Montoro Doblas, José	6 may 67	I-Oposición-Libre	Admón-Pral-Correos	BN-Barcelona.
A15GO005082	González Pérez Tomás	6 may 67	I-Oposición-Libre	Admón-Pral-Correos	GC-Las Palmas.
A15GO005083	García-Escribano Cabañas, Juan Pablo	6 may 67	I-Oposición-Libre	Admón-Pral-Correos	BN-Barcelona.
A15GO005084	Tejada de León, María Pilar	6 may 67	I-Oposición-Libre	Admón-Pral-Correos	BN-Barcelona.
A15GO005085	Martín Gascón Armando José	6 may 67	I-Oposición-Libre	Admón-Pral-Correos	BN-Barcelona.
A15GO005086	Vera Martínez, Pablo de	6 may 67	I-Oposición-Libre	Admón-Pral-Correos	BN-Barcelona.
A15GO005087	Víartola Zárata, José María	6 may 67	I-Oposición-Libre	Admón-Pral-Correos	ZR-Zaragoza.
A15GO005088	Lorenzo García, Félix	6 may 67	I-Oposición-Libre	Estafeta-Correos	PA-Venta Baños.
A15GO005089	Latorre Torres, Domingo	6 may 67	I-Oposición-Libre	Admón-Pral-Correos	BN-Barcelona.
A15GO005090	González Gamón, José	6 may 67	I-Oposición-Libre	Admón-Pral-Correos	BN-Barcelona.
A15GO005091	Martín Martín, José Antolín	6 may 67	I-Oposición-Libre	Admón-Pral-Correos	ZA-Zamora.
A15GO005092	García Guerrero, Carmelo	6 may 67	I-Oposición-Libre	Supernumerario Caja-Postal	MD-Madrid.

Número de Registro de Personal	Apellidos y nombre	Fecha de la resolución			Contenido de la resolución	Servicio en que está destinado	Provincia y localidad
		D.	M.	A.			
A15GO005093	Pérez Sánchez, José Gabriel	6	may	67	I-Oposición-Libre	Admón-Pral-Correos	BN-Barcelona
A15GO005094	Ortega Fernández, Juan José	6	may	67	I-Oposición-Libre	Admón-Pral-Correos	BN-Barcelona
A15GO005095	Cordero Coto, Constantino	6	may	67	I-Oposición-Libre	Admón-Pral-Correos	BN-Barcelona
A15GO005096	Díaz-Marco Muñoz, Consuelo	6	may	67	I-Oposición-Libre	Admón-Pral-Correos	MD-Madrid
A15GO005097	Torregrosa Pérez, Manuel	6	may	67	I-Oposición-Libre	Admón-Pral-Correos	BN-Barcelona
A15GO005098	Merino Pérez, Josefa	6	may	67	I-Oposición-Libre	Admón-Pral-Correos	BN-Barcelona
A15GO005099	Díaz González, Alfredo Elías	6	may	67	I-Oposición-Libre	Admón-Pral-Correos	GC-Las Palmas
A15GO005100	Oñate Arteaga, Eduardo	6	may	67	I-Oposición-Libre	Admón-Pral-Correos	BN-Barcelona
A15GO005101	Bonell Flores, Virginio	6	may	67	I-Oposición-Libre	Admón-Pral-Correos	VL-Valencia
A15GO005102	Sánchez-Biezma Moreno, Alfredo	6	may	67	I-Oposición-Libre	Admón-Pral-Correos	BN-Barcelona
A15GO005103	Barriuso de Grado, Fernando	6	may	67	I-Oposición-Libre	Admón-Pral-Correos	BU-Burgos
A15GO005104	Garrote Benito, Manuel	6	may	67	I-Oposición-Libre	Admón-Pral-Correos	BN-Barcelona
A15GO005105	Capella Sánchez, Juan Vicente	6	may	67	I-Oposición-Libre	Admón-Pral-Correos	BN-Barcelona
A15GO005106	Ruiz Calderón, Juan	6	may	67	I-Oposición-Libre	Admón-Pral-Correos	VL-Valencia
A15GO005107	Luque Páez, José	6	may	67	I-Oposición-Libre	Admón-Pral-Correos	BN-Barcelona
A15GO005108	Medina Molero, Esteban	6	may	67	I-Oposición-Libre	Admón-Pral-Correos	BN-Barcelona
A15GO005109	Villa Meana, Juan Manuel	6	may	67	I-Oposición-Libre	Admón-Pral-Correos	BN-Barcelona
A15GO005110	Monreal López, Julio	6	may	67	I-Oposición-Libre	Admón-Centro-Correos	OV-Gijón
A15GO005111	Pignatelli Albarracín, María Soledad	6	may	67	I-Oposición-Libre	Admón-Pral-Correos	BN-Barcelona
A15GO005112	Palomir Sancho, Rafael	6	may	67	I-Oposición-Libre	Admón-Centro-Correos	MU-Cartagena
A15GO005113	Martín Martín, María Angeles	6	may	67	I-Oposición-Libre	Admón-Pral-Correos	VL-Valencia
A15GO005114	Cuevas Blanco, Miguel	6	may	67	I-Oposición-Libre	Admón-Pral-Correos	SA-Salamanca
A15GO005115	Segura Perelló, Llus	6	may	67	I-Oposición-Libre	Admón-Pral-Correos	GR-Granada
A15GO005116	Caro García, Francisco José	6	may	67	I-Oposición-Libre	Admón-Pral-Correos	LR-Lerida
A15GO005117	Vicente Gallardo, Gregorio Daniel	6	may	67	I-Oposición-Libre	Admón-Pral-Correos	BN-Barcelona
A15GO005118	Ferrero Ferrero, Angel	6	may	67	I-Oposición-Libre	DG-Correos-Telecom	MD-Madrid
A15GO005119	Belda Llopis, Francisco	6	may	67	I-Oposición-Libre	Admón-Pral-Correos	BN-Barcelona
A15GO005120	Navarro Navarro, María del Carmen	6	may	67	I-Oposición-Libre	Admón-Pral-Correos	BN-Barcelona
A15GO005121	Martínez Parreño, Wenceslao	6	may	67	I-Oposición-Libre	Admón-Pral-Correos	BN-Barcelona
A15GO005122	Castañe Pérez, Manuel	6	may	67	I-Oposición-Libre	Admón-Pral-Correos	BN-Barcelona
A15GO005123	Corral Martín, Nicolás	6	may	67	I-Oposición-Libre	Admón-Pral-Correos	BN-Barcelona
A15GO005124	Cervilla Sánchez, Eloísa	6	may	67	I-Oposición-Libre	Admón-Pral-Correos	AV-Avila
A15GO005125	García Castro, María del Carmen	6	may	67	I-Oposición-Libre	Admón-Pral-Correos	BN-Barcelona
A15GO005126	Villalonga Sans, Juan	6	may	67	I-Oposición-Libre	Admón-Pral-Correos	BN-Barcelona
A15GO005127	Carracedo Blanco, Elías	6	may	67	I-Oposición-Libre	Admón-Pral-Correos	BN-Barcelona
A15GO005128	Ramírez Ruiz, Matías	6	may	67	I-Oposición-Libre	Admón-Pral-Correos	BN-Barcelona
A15GO005129	Gutiérrez Gutiérrez, María Josefa	6	may	67	I-Oposición-Libre	DG-Correos-Telecom	MD-Madrid
A15GO005130	Verdú García, Juan Antonio	6	may	67	I-Oposición-Libre	Estafeta-Correos	AC-Elche
A15GO005131	Martínez Martín, Tomás	6	may	67	I-Oposición-Libre	Supernumerario Caja-Postal	MD-Madrid
A15GO005132	Bravo García, Jorge Antonio	6	may	67	I-Oposición-Libre	Admón-Pral-Correos	BN-Barcelona
A15GO005133	Ferrer Torrens, Pedro Pablo	6	may	67	I-Oposición-Libre	Admón-Pral-Correos	BL-P Mallorca
A15GO005134	Lucas Fernández, José Luis	6	may	67	I-Oposición-Libre	Admón-Pral-Correos	MD-Madrid
A15GO005135	Galipienzo Alava, Modesto Ismael	6	may	67	I-Oposición-Libre	DG-Correos-Telecom	MD-Madrid
A15GO005136	Horrach Bibiloni, Antonio	6	may	67	I-Oposición-Libre	Admón-Pral-Correos	BL-P Mallorca
A15GO005137	Lafuente Lafuente, Manuel	6	may	67	I-Oposición-Libre	Admón-Pral-Correos	BN-Barcelona
A15GO005138	Jiménez Hidalgo, Paulino	6	may	67	I-Oposición-Libre	Admón-Pral-Correos	BN-Barcelona
A15GO005139	Suárez Postigo, Francisco	6	may	67	I-Oposición-Libre	Admón-Pral-Correos	BN-Barcelona
A15GO005140	Pérez Barabona, Demirgo	6	may	67	I-Oposición-Libre	Admón-Pral-Correos	BN-Barcelona
A15GO005141	Albizana Tortosa, Antonio	6	may	67	I-Oposición-Libre	Admón-Pral-Correos	BN-Barcelona
A15GO005142	Gómez Rodríguez, Francisco	6	may	67	I-Oposición-Libre	Admón-Pral-Correos	BN-Barcelona
A15GO005143	Arribas Pérez, Angel Luis	6	may	67	I-Oposición-Libre	Admón-Pral-Correos	BN-Barcelona
A15GO005144	García Sáez, Fernando	6	may	67	I-Oposición-Libre	Supernumerario Caja-Postal	MD-Madrid
A15GO005145	Suárez Reguero, Vicente Juan	6	may	67	I-Oposición-Libre	Supernumerario Caja-Postal	MD-Madrid
A15GO005146	Alonso Gigado, José Tomás	6	may	67	I-Oposición-Libre	Admón-Pral-Correos	BN-Barcelona
A15GO005147	Pont Gabis, Juan de Ribera	6	may	67	I-Oposición-Libre	Admón-Centro-Correos	CN-El Ferrol C.
A15GO005148	Cristo González, Ricardo	6	may	67	I-Oposición-Libre	Estafeta-Correos	AC-Villena
A15GO005149	Gómez López, José	6	may	67	I-Oposición-Libre	Admón-Pral-Correos	BN-Barcelona
A15GO005150	Dominguez Cañamaque, María Angeles	6	may	67	I-Oposición-Libre	Admón-Pral-Correos	BN-Barcelona
A15GO005151	Vilches Roa, Miguel	6	may	67	I-Oposición-Libre	Admón-Pral-Correos	BN-Barcelona
A15GO005152	Martín San Emeterio, Angel	6	may	67	I-Oposición-Libre	Admón-Pral-Correos	BN-Barcelona
A15GO004684	Anguita Martos, Manuel	11	may	67	CS-Serv-Activo	Estafeta-Correos	VA-Medina Campo
A15GO004682	Carballa García, Pedro	11	may	67	CS-Serv-Activo	Admón-Centro-Correos	CA-Jerez Frontera
A15GO004190	Salz Rodríguez, Pedro	11	may	67	CS-Serv-Activo	Admón-Pral-Correos	MD-Madrid
A15GO004475	Mirete Morales, Rosario	11	may	67	CS-Serv-Activo	Estafeta-Correos	VL-Utiel
						Admón-Pral-Correos	MU-Murcia

Número de Registro de Personal	Apellidos y nombre	Fecha de la resolución			Contenido de la resolución	Servicio en que está destinado	Provincia y localidad
		D.	M.	A.			
A15GO005144	García Sáez, Fernando	28	jun	67	CS-Exc-Voluntaria	Admón-Pral-Correos	MD-Madrid.
A15GO004627	González Parra, Manuel	28	jun	67	CD-Conc-Traslado	Admón-Pral-Correos	BN-Barcelona.
A15GO002800	Martín Aceituno Carlos	28	jun	67	CD-Conc-Traslado	Estafeta-Correos	VA-Tordesillas.
A15GO004689	Galende Alonso, José Manuel	28	jun	67	CD-Conc-Traslado	Estafeta-Correos	ZA-Alcañices.
A15GO004869	Lesaga Zubiri, Francisco Javier	28	jun	67	CD-Libre-Design	Admón-Pral-Correos	VZ-Bilbao.

CUERPO DE CARTEROS URBANOS

Número de Registro de Personal	Apellidos y nombre	Fecha de la resolución			Contenido de la resolución	Servicio en que está destinado	Provincia y localidad
		D.	M.	A.			
A16GO013187	Díaz García, Luis	6	abr	67	CD-Conc-Traslado	Estafeta-Correos	CU-Sisante.
A16GO008494	Jiménez Recio, Juan José	6	abr	67	CD-Sin efecto Tras	Admón-Pral-Correos	GP-S Sebastián.
A16GO004673	Romero Otero, Octavio V.	6	abr	67	CS-Exc-Voluntaria.		
A16GO005643	Medina Molero, Esteban	6	abr	67	CS-Exc-Voluntaria.		
A16GO008923	Villar Rodellino, Narciso	6	abr	67	CS-Exc-Voluntaria.		
A16GO008148	Gómez Tejedor, Aurelio	6	abr	67	CS-Exc-Voluntaria.		
A16GO012395	Carracedo Blanco, Elias	6	abr	67	CS-Exc-Voluntaria.		
A16GO011463	Vázquez Blanca, Victoriano	6	abr	67	CS-Exc-Voluntaria.		
A16GO009679	Páez Crespo, Alfonso	6	abr	67	CS-Exc-Voluntaria.		
A16GO004099	Vaquero Castro Rigoberto	6	abr	67	CS-Exc-Voluntaria.		
A16GO012514	Jadraque Aliende Felipe	6	abr	67	CS-Serv-Activo	Estafeta-Correos	GU-Humanes Md.º
A16GO012990	González Molina, Joaquín	6	abr	67	CS-Serv-Activo	Estafeta-Correos	MU-Los Dolores.
A16GO009638	González Fernández Segundo	6	abr	67	CS-Serv-Activo	Estafeta-Correos	OV-Avilés
A16GO007112	Sánchez Martínez, Alfonso	6	abr	67	CS-Serv-Activo	Admón-Pral-Correos	BN-Barcelona.
A16GO011109	Valero Tolosa, Jesús	6	abr	67	CS-Serv-Activo	Admón-Pral-Correos	BN-Barcelona.
A16GO013589	Gonzalo Pascual, Fidel	6	abr	67	CS-Exc-Especial.		
A16GO013439	Biosca García, José	6	abr	67	CS-Exc-Especial.		
A16GO012566	López Gómez, César	6	abr	67	CS-Exc-Especial.		
A16GO000486	Núñez Pedrajas, Romualdo	6	abr	67	B-Fallecimiento	Admón-Pral-Correos	MD-Madrid.
A16GO005073	Quiñones Crespo, Blas	6	abr	67	B-Fallecimiento	Estafeta-Correos	CA-La Línea C.
A16GO013365	Sánchez Torres, José Luis	6	abr	67	B-Renuncia	Admón-Pral-Correos	BN-Barcelona.
A16GO011831	Liébana Checa, Antonio	13	abr	67	CD-Conc-Traslado	Admón-Pral-Correos	JA-Jaén
A16GO012216	Jiménez Alvarez, Iñigo	13	abr	67	CD-Conc-Traslado	Admón-Pral-Correos	MI-Madrid
A16GO012020	Molina Galvez, Francisco	13	abr	67	CD-Conc-Traslado	Estafeta-Correos	MA-Torremolinos.
A16GO011986	Cifuentes Pérez, Alejandro	13	abr	67	CD-Conc-Traslado	Estafeta-Correos	OV-Avilés
A16GO001736	Valls Ruiz, Jazmin	13	abr	67	CD-Conc-Traslado	Admón-Pral-Correos	TA-Tarragona.
A16GO005510	Higuera Cubero Carlos	13	abr	67	CD-Conc-Traslado	Admón-Pral-Correos	VL-Valencia.
A16GO006003	Menéndez Olombrada, Alberto	13	abr	67	CD-Conc-Traslado	Admón-Pral-Correos	VL-Valencia.
A16GO014205	García Gago Domingo	13	abr	67	CD-Conc-Traslado	Admón-Pral-Correos	VZ-Bilbao.
A16GO008410	García San Martín, Luis	13	abr	67	CD-Conc-Traslado	Admón-Pral-Correos	VZ-Bilbao.
A16GO006276	González García, Manuel	13	abr	67	CD-Conc-Traslado	Admón-Pral-Correos	VZ-Bilbao.
A16GO011943	Ortego Espeja, Julio	13	abr	67	CD-Sin efecto Tras	Admón-Pral-Correos	BN-Barcelona.
A16GO011693	López Lasso, José Luis	13	abr	67	CD-Sin efecto Tras	Admón-Pral-Correos	GP-S Sebastián.
A16GO014392	Nieto Yébana, José María	13	abr	67	CS-Exc-Especial.		
A16GO013423	Garcelén Morote, Ricardo	13	abr	67	CS-Exc-Especial.		
A16GO011969	Carrero Sánchez, José	13	abr	67	CS-Exc-Especial.		
A16GO012652	Fuente Gutiérrez, Arturo de la	13	abr	67	CS-Exc-Especial.		
A16GO011396	Castro Olmo, Luis	13	abr	67	CS-Serv-Activo	Admón-Pral-Correos	MD-Madrid.
A16GO012986	Sánchez Montilla, Francisco	13	abr	67	CS-Serv-Activo	Admón-Pral-Correos	BN-Barcelona.
A16GO012660	Hernández Martínez, Camilo	13	abr	67	CS-Serv-Activo	Admón-Pral-Correos	MU-Murcia.
A16GO011763	Gamonal Gómez Domingo	13	abr	67	CS-Serv-Activo	Admón-Pral-Correos	SE-Sevilla.
A16GO011901	Marín Rivas, José Luis	13	abr	67	CS-Serv-Activo	Admón-Pral-Correos	SE-Sevilla.
A16GO004653	Cristo González, Ricardo	13	abr	67	CS-Exc-Voluntaria.		
A16GO008798	Lucas Delso, Angel	13	abr	67	CS-Exc-Voluntaria.		

Número de Registro de Personal	Apellidos y nombre	Fecha de la resolución			Contenido de la resolución	Servicio en que está destinado	Provincia y localidad
		D.	M.	A.			
A16GO006202	González Cano, César	27	abr	67	CS-Exc-Voluntaria.		
A16GO011331	Ferrero Ferrero, Angel	27	abr	67	CS-Exc-Voluntaria.		
A16GO013676	Suárez Postigo, Francisco	27	abr	67	CS-Exc-Voluntaria.		
A16GO006391	Serra Coma Juan	27	abr	67	CS-Exc-Voluntaria.		
A16GO008626	Leñero Muñoz, Emiliano	27	abr	67	CS-Exc-Voluntaria.		
A16GO001281	Alvarez López, Manuel	27	abr	67	CS-Exc-Voluntaria.		
A16GO002541	Antón Onrubia, Angel Pablo	27	abr	67	CS-Serv-Activo	Admón-Pral-Correos	GC-Las Palmas.
A16GO012205	Alvarez Huerta, Julio	27	abr	67	CS-Serv-Activo	Estafeta-Correos	OV-Mieres.
A16GO013782	Polo Megias, Casimiro	27	abr	67	CS-Serv-Activo	Admón-Pral-Correos	MD-Madrid.
A16GO014151	Torres Vázquez, Antonio J.	27	abr	67	CS-Exc-Especial.		
A16GO012180	Pérez Fernández, José	27	abr	67	CS-Exc-Especial.		
A16GO011348	Sanz Martínez, Pablo	27	abr	67	CS-Exc-Especial.		
A16GO013132	Salcedo Gómez, Benito	27	abr	67	CS-Exc-Especial.		
A16GO013226	Pascual Cascante, Marcos A.	27	abr	67	CS-Exc-Especial.		
A16GO013674	López Granada, Antonio A.	27	abr	67	CS-Exc-Especial.		
A16GO012236	Martínez Fernández, Manuel	27	abr	67	CS-Exc-Especial.		
A16GO011685	Huerta Hernández, Teodoro	27	abr	67	CS-Exc-Especial.		
A16GO014122	Abad Mena, Manuel	27	abr	67	CS-Exc-Especial.		
A16GO012371	Martin Rodríguez, Manuel	27	abr	67	CS-Exc-Especial.		
A16GO012560	García Saucedo, Joaquín M.	27	abr	67	CS-Exc-Especial.		
A16GO014368	Mangas Verjano, Angel	27	abr	67	CS-Exc-Especial.		
A16GO011958	Dotor Escama, Francisco	27	abr	67	CS-Serv-Activo	Admón-Pral-Correos	SE-Sevilla.
A16GO012341	Torres Pérez, Fernando	27	abr	67	CS-Serv-Activo	Admón-Pral-Correos	SE-Sevilla.
A16GO011744	Benito Calabuig, Rafael	27	abr	67	CS-Serv-Activo	Estafeta-Correos	VL-Pto. Sagunto.
A16GO014055	Carballo Amaro, Felipe	27	abr	67	CS-Serv-Activo	Estafeta-Correos	MD-Getafe.
A16GO011670	Brogueras Velasco, Eduardo	27	abr	67	CS-Serv-Activo	Admón-Pral-Correos	BU-Burgos.
A16GO014254	Pascual Lorente, Paulino	27	abr	67	CS-Serv-Activo	Admón-Pral-Correos	MD-Madrid.
A16GO011589	Pancorbo Mateos, Antonio	27	abr	67	CS-Serv-Activo	Admón-Pral-Correos	MD-Madrid.
A16GO011492	Sebastián Caro, Juan	27	abr	67	CS-Serv-Activo	Admón-Pral-Correos	ZG-Zaragoza.
A16GO012034	Caamaño Gracia, Angel	27	abr	67	CS-Serv-Activo	Estafeta-Correos	BN-Cornella Ll.
A16GO012262	Parejas Gallardo, Antonio	3	may	67	CD-Conc-Traslado	Estafeta-Correos	AB-Villarrobledo.
A16GO014081	Córcoles Martínez, Isidoro	3	may	67	CD-Conc-Traslado	Estafeta-Correos	AB-Villarrobledo.
A16GO012520	Mora Alonso, Cayetano	3	may	67	CD-Conc-Traslado	Estafeta-Correos	AC-Crevillente.
A16GO014288	Albero Ferré, José Luis	3	may	67	CD-Conc-Traslado	Estafeta-Correos	AC-E.da.
A16GO013375	Navarro Contreras, José	3	may	67	CD-Conc-Traslado	Estafeta-Correos	AC-Novelda.
A16 36045	Liria Fernández, José	3	may	67	CD-Conc-Traslado	Admón-Pral-Correos	AL-Almería.
A16 4524	López García, Joaquín	3	may	67	CD-Conc-Traslado	Estafeta-Correos	AL-Garrucha.
A16GO014004	Peinado Moreno, Juan Angel	3	may	67	CD-Conc-Traslado	Admón-Pral-Correos	CA-Cádiz.
A16GO014550	Cubillo Navea, Francisco	3	may	67	CD-Conc-Traslado	Estafeta-Correos	CA-Pto. S. María.
A16GO013681	Torres Moreno, José	3	may	67	CD-Conc-Traslado	Admón-Centro-Correos	CA-Jerez Frontera.
A16GO013702	Torre Olmo, Enrique de la	3	may	67	CD-Conc-Traslado	Estafeta-Correos	CR-Almódovar C.
A16GO013369	Alamo Guijarro, Damaso del	3	may	67	CD-Conc-Traslado	Estafeta-Correos	CR-Almódovar C.
A16GO014207	Molina Aranda, José María	3	may	67	CD-Conc-Traslado	Estafeta-Correos	CR-Argamasilla A.
A16GO012462	Cabrera Romero, Francisco	3	may	67	CD-Conc-Traslado	Estafeta-Correos	CO-Bémez.
A16GO013471	Cobo Aguilera, Juan	3	may	67	CD-Conc-Traslado	Admón-Centro-Correos	CA-Jerez Frontera.
A16GO012752	Jiménez Cano, José	3	may	67	CD-Conc-Traslado	Estafeta-Correos	CO-Posadas.
A16GO011819	Navero Montemolin, Manuel	3	may	67	CD-Conc-Traslado	Admón-Pral-Correos	HV-Huelva.
A16GO011269	Colino Fernández, Esteban	3	may	67	CD-Conc-Traslado	Admón-Pral-Correos	LE-León.
A16GO014337	Fernández García, Cruz	3	may	67	CD-Conc-Traslado	Estafeta-Correos	LE-Cistierna.
A16GO013968	Quiros Quesada, Serafin	3	may	67	CD-Conc-Traslado	Estafeta-Correos	MA-Fuengirola.
A16GO012318	Trapero Flores, Luis	3	may	67	CD-Conc-Traslado	Admón-Pral-Correos	MA-Málaga.
A16GO013119	Moya Jiménez, Manuel	3	may	67	CD-Conc-Traslado	Admón-Pral-Correos	MA-Málaga.
A16GO012874	Mota Mota, Diego	3	may	67	CD-Conc-Traslado	Estafeta-Correos	MA-Marbella.
A16GO013164	Barríos Matcos, Antonio	3	may	67	CD-Conc-Traslado	Admón-Pral-Correos	SE-Sevilla.
A16GO013191	Fernández Sánchez, Francisco	3	may	67	CD-Conc-Traslado	Admón-Pral-Correos	SE-Sevilla.
A16GO013195	Rivada Reina, Manuel	3	may	67	CD-Conc-Traslado	Admón-Pral-Correos	SE-Sevilla.
A16GO014080	Gil Verdugo, Manuel	3	may	67	CD-Conc-Traslado	Estafeta-Correos	SE-El Saucejo.
A16GO012446	Ruiz Caldero, Juan Antonio	3	may	67	CD-Conc-Traslado	Estafeta-Correos	SE-Osuna.
A16GO012707	Castillo Castillo, Honorio	3	may	67	CD-Conc-Traslado	Estafeta-Correos	SO-S. Esteban G.
A16GO009502	Fernández Serrano, Tomás	3	may	67	B-Jubilación-Vol	Admón-Pral-Correos	MD-Madrid.
A16GO014588	García Olcina, Luis	3	may	67	I-Directo	Estafeta-Correos	VL-Gandia.

A16GO013329	Ponce Moreno, Emilio A.	3	may	67	CS-Exc-Voluntaria.		
A16GO012837	Arandá Pinto, Eduardo	3	may	67	CS-Exc-Voluntaria.		
A16GO011993	Suárez Reguero, Vicente J.	3	may	67	CS-Exc-Voluntaria.		
A16GO003921	Garrote Benito, Manuel	3	may	67	CS-Exc-Voluntaria.		
A16GO006453	Martín Luengo, Carlos	3	may	67	CS-Exc-Voluntaria.		
A16GO011243	González Medina, Sebastián	3	may	67	CS-Exc-Voluntaria.		
A16GO014486	Muñoz López, Víctor	3	may	67	CS-Exc-Voluntaria.		
A16GO007321	Castro Rivadulla, José Luis	3	may	67	CS-Exc-Voluntaria.		
A16GO003745	Sufé Batlle, Agustín	3	may	67	CS-Sin efecto Exc. V.	Admón-Pral-Correo	BN-Barcelona.
A16GO011746	Bravo Pérez, Luis	3	may	67	CS-Exc-Especial.		
A16GO013364	Moriana Moriana, Manuel	3	may	67	CS-Exc-Especial.		
A16GO013151	Martínez Díaz, Abraham	3	may	67	CS-Exc-Especial.		
A16GO013796	Martínez Anioarte, Joaquín	3	may	67	CS-Exc-Especial.		
A16GO012668	Pérez González, Andrés	3	may	67	CS-Exc-Especial.		
A16GO013541	Muñoz Pérez, José	3	may	67	CS-Serv-Activo	Admón-Pral-Correo	MA-Málaga.
A16GO014276	López Fernández, Miguel A.	3	may	67	CS-Serv-Activo	Estafeta-Correo	ST-Reinosa.
A16GO011306	Aranda Pardo, José Luis	3	may	67	CS-Serv-Activo	Admón-Pral-Correo	SO-Soria.
A16GO013323	Campos Suárez, Antonio	3	may	67	CS-Serv-Activo	Admón-Pral-Correo	BN-Barcelona.
A16GO012322	Sánchez Pamplona, Eloy	3	may	67	CS-Serv-Activo	Admón-Pral-Correo	CR-Ciudad Real.
A16GO011271	Tirado Ichaso, Manuel	3	may	67	CS-Serv-Activo	Admón-Pral-Correo	ZG-Zaragoza.
A16GO014147	Safont Moliner, Manuel	3	may	67	CS-Serv-Activo	Admón-Pral-Correo	BL-Palma Mallorca.
A16GO012370	Ruiz Polo, Juan de Dios	3	may	67	CS-Serv-Activo	Admón-Pral-Correo	GR-Granada.
A16GO013519	Leal Rodríguez, Angel	3	may	67	CS-Exc-Voluntaria.		
A16GO0098146	Valdivielso Tomé, Carlos	11	may	67	CD-Conc-Traslado	Admón-Pral-Correo	BN-Barcelona.
A16GO014095	Palacios Moreno, Manuel	11	may	67	CD-Conc-Traslado	Admón-Pral-Correo	CA-Ceuta.
A16GO014024	Hernández Esteban, Ramiro	11	may	67	CD-Conc-Traslado	Estafeta-Correo	TE-Calamocha.
A16GO0098377	Montoro González, Wenceslao	11	may	67	CD-Conc-Traslado	Estafeta-Correo	TO-Ocaña.
A16GO0099374	Magan Belvis, Juan José	11	may	67	CD-Conc-Traslado	Estafeta-Correo	TO-Ios Navalucil.
A16GO014233	López Bórquez, Francisco	11	may	67	CD-Conc-Traslado	Estafeta-Correo	TO-P. Montalbán.
A16GO012731	Colmenero Prieto, Isaac	11	may	67	CD-Conc-Traslado	Admón-Pral-Correo	VA-Valladolid.
A16GO012733	Fernández Molina, Antonio	11	may	67	CD-Conc-Traslado	Admón-Pral-Correo	VA-Valladolid.
A16GO012517	Panero Martín, Luis	11	may	67	CD-Conc-Traslado	Estafeta-Correo	ZA-Fermoselle.
A16GO012561	Monreal Rubio, Juan	11	may	67	CD-Conc-Traslado	Admón-Pral-Correo	AC-Alicante.
A16GO014026	Ruiz Fernández, José Antonio	11	may	67	CD-Conc-Traslado	Admón-Pral-Correo	AC-Alicante.
A16GO013528	Presa Pérez, Manuel	11	may	67	CD-Conc-Traslado	Admón-Pral-Correo	MA-Málaga.
A16GO011626	Rabasco Gallardo, Epifanio	11	may	67	CD-Conc-Traslado	Estafeta-Correo	SE-Carmona.
A16GO012347	Rivero Ruiz, José María	11	may	67	CD-Conc-Traslado	Estafeta-Correo	SE-Fuentes And.
A16GO000297	Díaz Yecia, Miguel	11	may	67	B-Jubilación-Vol	Admón-Pral-Correo	MD-Madrid.
A16GO000054	Tomás Matas, Rafael	11	may	67	B-Jubilación-For	Admón-Pral-Correo	BL-Palma Mallorca.
A16GO000059	Henríquez Cabrera, Manuel	11	may	67	B-Jubilación-For	Admón-Pral-Correo	GC-Las Palmas.
A16GO000607	Albert Valles, Joaquín	11	may	67	B-Jubilación-For	Estafeta-Correo	BN-Masnou.
A16GO000405	Gómez Sedano, Tomás	11	may	67	B-Jubilación-For	Admón-Pral-Correo	BN-Barcelona.
A16GO011503	Vallejo Vilchez, Manuel	11	may	67	CS-Exc-Voluntaria.		
A16GO012292	Díaz Molero, Ignacio	11	may	67	CS-Exc-Voluntaria.		
A16GO013038	Jiménez Torrecillas, Vicente	11	may	67	CS-Exc-Voluntaria.		
A16GO009385	Romera de Vere, Pablo	11	may	67	CS-Exc-Voluntaria.		
A16GO012029	Garde Eder, Luis	11	may	67	CS-Exc-Voluntaria.		
A16GO011506	Peral Prieto, Carlos A.	11	may	67	CS-Serv-Activo	Admón-Pral-Correo	GC-Las Palmas.
A16GO007118	Pérez Carretero, Benito	11	may	67	CS-Serv-Activo	Admón-Pral-Correo	ZA-Zamora.
A16GO014229	Nieves Ruiz, Antonio	11	may	67	CS-Exc-Especial.		
A16GO013224	Rubio Ramos, Juan Manuel	11	may	67	CS-Exc-Especial.		
A16GO013468	Portero Arroyo, Antonio	11	may	67	CS-Exc-Especial.		
A16GO013324	Pérez Vargas, José María	11	may	67	CS-Exc-Especial.		
A16GO012378	Romero Castillo, José	11	may	67	CS-Exc-Especial.		
A16GO012036	Ruiz Expósito, Juan	11	may	67	CS-Exc-Especial.		
A16GO012495	García Ojeda, Manuel	11	may	67	CS-Exc-Especial.		
A16GO011419	López Madejón, Segundo	11	may	67	CS-Exc-Especial.		
A16GO012412	Rufán Barea, Pedro	11	may	67	CS-Exc-Especial.		
A16GO014056	Castro Vintor, Manuel	11	may	67	CS-Exc-Especial.		
A16GO013319	Montilla Urbano, José	11	may	67	CS-Serv-Activo	Admón-Pral-Correo	BN-Barcelona.
A16GO011359	Méndez González, Pedro	11	may	67	CS-Serv-Activo	Estafeta-Correo	TF-Realajo Alto.
A16GO012048	González González, José	11	may	67	CS-Serv-Activo	Estafeta-Correo	MA-Torremolinos.
A16GO011894	González Castañón, José Francisco	11	may	67	CS-Serv-Activo	Admón-Pral-Correo	OV-Oviedo.
A16GO011429	Cuéllar García, Antonio	11	may	67	CS-Serv-Activo	Admón-Pral-Correo	GR-Granada.
A16GO014551	Pérez Peral, Manuel	11	may	67	CS-Serv-Activo	Admón-Pral-Correo	MD-Madrid.
A16GO012971	Morera Ferrera, Antonio	11	may	67	CS-Serv-Activo	Admón-Pral-Correo	MD-Madrid.
A16GO011278	Carrero Méndez, Antonio	11	may	67	CS-Serv-Activo	Admón-Pral-Correo	MD-Madrid.
A16GO011328	Cámara Martín, Segundo	11	may	67	CS-Serv-Activo	Admón-Pral-Correo	MD-Madrid.
A16GO012848	Cano García, José Manuel	11	may	67	CS-Serv-Activo	Admón-Pral-Correo	BN-Barcelona.
A16GO011899	Aranda López, Juan Jesús	11	may	67	CS-Serv-Activo	Admón-Pral-Correo	BN-Barcelona.
A16GO013692	Sancho Tercero, Juan	11	may	67	CS-Serv-Activo	Estafeta-Correo	BA-Mérida.

Número de Registro de Personal	Apellidos y nombre	Fecha de la resolución			Contenido de la resolución	Servicio en que está destinado	Provincia y localidad
		D.	M.	A.			
A16GO011917	Ruiz Espinar, Miguel	11	may	67	CS-Serv-Activo	Estafeta-Correos	BN-Tarrasa.
A16GO011797	López Iglesias, Emilio	11	may	67	CS-Serv-Activo	Admon-Pral-Correos	OV-Oviedo.
A16GO013340	Santiago Martín, Manuel	11	may	67	CS-Serv-Activo	Estafeta-Correos	GR-Ugijar.
A16GO013221	González Alfaro, Juan	11	may	67	CS-Serv-Activo	Admon-Pral-Correos	VL-Valencia.
A16GO011795	López Lucas, Hilario	11	may	67	CS-Serv-Activo	Admón-Pral-Correos	MD-Madrid.
A16GO012043	Bover Amengual, Poncio	11	may	67	CS-Serv-Activo	Admón-Pral-Correos	BL-Palma Mallorca.
A16GO011913	Molina Páez, Francisco	11	may	67	CS-Serv-Activo	Estafeta-Correos	CO-Montilla.
A16GO011667	Castro Salamanca, Francisco	11	may	67	CS-Serv-Activo	Estafeta-Correos	CO-Doña Mencía.
A16GO012153	Torres Morales, Ramón	11	may	67	CS-Serv-Activo	Admon-Pral-Correos	AL-Almería.
A16GO013495	Valadés Rubio, Manuel	11	may	67	CS-Serv-Activo	Estafeta-Correos	BA-Don Benito.
A16GO012591	Santamaría González, Alfonso	11	may	67	CS-Serv-Activo	Admon-Centro-Correos	PO-Vigo.
A16GO008383	Valverde de Santos, Julián	11	may	67	CS-Serv-Activo	Admon-Pral-Correos	MD-Madrid.
A16GO013691	Martínez Saiz, Victorino	11	may	67	CS-Serv-Activo	Admon-Pral-Correos	MD-Madrid.
A16GO011834	Saiz Saiz, Sixto C.	11	may	67	CS-Serv-Activo	Admón-Pral-Correos	MD-Madrid.
A16GO012846	Pérez Jara, Victoriano	11	may	67	CS-Serv-Activo	Admón-Pral-Correos	MD-Madrid.
A16GO013657	Gómez García, José Antonio	18	may	67	CD-Conc-Traslado	Estafeta-Correos	AL-Garrucha.
A16GO013279	Villarrubia García, Ismael	18	may	67	CD-Conc-Traslado	Admón-Centro-Correos	CA-Jerez Frontera.
A16GO012058	González González, José	18	may	67	CD-Conc-Traslado	Admon-Pral-Correos	MA-Málaga.
A16GO014524	López García, Joaquín	18	may	67	CD-Sin efecto Tras	Admon-Pral-Correos	BN-Barcelona.
A16GO002304	Espínar Pacheco, Antonio	18	may	67	B-Fallecimiento	Estafeta-Correos	CA-Sanlúcar Barram.
A16GO014490	Cobos Pacheco, Antonio	18	may	67	CS-Exc-Especial.		
A16GO012309	Valdivia Casanova, Juan	18	may	67	CS-Exc-Especial.		
A16GO013577	Bartionuevo Hermoso, Francisco	18	may	67	CS-Exc-Especial.		
A16GO012546	Herrera Recio, José	18	may	67	CS-Exc-Especial.		
A16GO013298	García Viña, Antonio	18	may	67	CS-Exc-Especial.		
A16GO011970	Pérez Cámara, José L. Pedro	18	may	67	CS-Exc-Especial.		
A16GO014390	Soria Aldea, Florentino	18	may	67	CS-Exc-Especial.		
A16GO011484	Fernández Fernández, Mario	18	may	67	CS-Exc-Especial.		
A16GO013072	Enrique Ramos, Manuel	18	may	67	CS-Exc-Especial.		
A16GO011940	Díaz Sánchez, Gonzalo	18	may	67	CS-Serv-Activo	Estafeta-Correos	BN-Mataró.
A16GO011968	Carretero Onsurbe, Emiliano	18	may	67	CS-Serv-Activo	Admon-Pral-Correos	MD-Madrid.
A16GO013177	Sastre Sánchez, Arturo	18	may	67	CS-Serv-Activo	Admon-Pral-Correos	MD-Madrid.
A16GO011375	Fuente Ruiz, Antonio de la	18	may	67	CS-Serv-Activo	Admon-Pral-Correos	SE-Sevilla.
A16GO012107	López Sánchez, Francisco	18	may	67	CS-Serv-Activo	Admon-Pral-Correos	MD-Madrid.
A16GO007745	Oñate Arteaga, Eduardo	18	may	67	CS-Exc-Voluntaria.		
A16GO014524	López García, Joaquín	24	may	67	CD-Conc-Traslado	Estafeta-Correos	AL-Albox.
A16GO011447	Robles Sánchez, Angel	24	may	67	CD-Conc-Traslado	Estafeta-Correos	JA-Ubeda.
A16GO004944	Soto Herrador, José	24	may	67	CD-Conc-Traslado	Estafeta-Correos	GR-Mótil.
A16GO009802	Martínez Rangel, José	24	may	67	CD-Conc-Traslado	Estafeta-Correos	BA-Olivenza.
A16GO009351	Nuell Creus, Luis	24	may	67	CS-Exc-Voluntaria.		
A16GO011592	Batlle Villaret, Ramón	24	may	67	CS-Exc-Voluntaria.		
A16GO004338	Ramírez Ruiz, Matías	24	may	67	CS-Exc-Voluntaria.		
A16GO007564	Ramos Martín, José	24	may	67	CS-Exc-Voluntaria.		
A16GO009303	Romero Pérez, Francisco	24	may	67	CS-Exc-Voluntaria.		
A16GO013580	Martínez del Monte, José	24	may	67	CS-Serv-Activo	Admon-Pral-Correos	GU-Guadalajara.
A16GO013647	Ortiz Cáceres, Andrés	24	may	67	CS-Serv-Activo	Estafeta-Correos	MA-Torremolinos.
A16GO013312	Oltra Jover, Enrique	24	may	67	CS-Serv-Activo	Estafeta-Correos	VL-Albaida.
A16GO013623	Panlagua Córdoba, Antonio José	24	may	67	CS-Exc-Especial.		
A16GO013926	Melián Santana, Félix	24	may	67	CS-Exc-Especial.		
A16GO013184	León González, Juan de	24	may	67	CS-Exc-Especial.		
A16GO013649	Gómez Rubio, Félix	24	may	67	CS-Exc-Especial.		
A16GO014533	Las Heras Caballero, José Luis	24	may	67	CS-Exc-Especial.		
A16GO014444	Díaz-Jorge Valera, Alfonso	24	may	67	CS-Exc-Especial.		
A16GO011601	Gómez Torres, Cruz Aurelio	24	may	67	CS-Exc-Especial.		
A16GO014362	Jiménez Morales, Rafael	24	may	67	CS-Exc-Especial.		
A16GO013756	Mula Mateo, José	24	may	67	CS-Exc-Especial.		
A16GO013039	Miralles Gomila, Antonio	24	may	67	CS-Exc-Especial.		
A16GO011982	Pérez Zambrana, Manuel	24	may	67	CS-Exc-Especial.		
A16GO013358	Hernández Navarrete, Vicente	24	may	67	CS-Exc-Especial.		
A16GO011764	Márquez Alonso, Angel	24	may	67	CS-Exc-Especial.		
A16GO011999	Casado Lora, Angel	24	may	67	CS-Exc-Especial.		
A16GO014376	Santamaría Lorenzo, Antonio	24	may	67	CS-Serv-Activo	Admon-Pral-Correos	MD-Madrid.
A16GO011274	Rivas Gutiérrez, Juan Antonio	24	may	67	CS-Serv-Activo	Estafeta-Correos	SE-Constantina.
A16GO011794	Pérez Martín, Pedro	24	may	67	CS-Serv-Activo	Admon-Pral-Correos	SE-Sevilla.

A16G0011502	Benítez López, Sebastián	24	may	67	CS-Serv-Activo	Admón-Centro-Correos	CA-Jerez Frontera.
A16G0012139	Lop Bru, Alfredo	24	may	67	CS-Serv-Activo	Admón-Pral-Correos	TA-Tarragona.
A16G0011385	Martínez López, Damián	24	may	67	CS-Serv-Activo	Admón-Pral-Correos	MD-Madrid.
A16G0011885	Tejero Ortega, Segundo	24	may	67	CS-Serv-Activo	Admón-Pral-Correos	ZG-Zaragoza.
A16G0013810	Arnaz Valdeón, Félix	24	may	67	CS-Serv-Activo	Estafeta-Correos	GP-Azcoitia.
A16G0011941	Martínez León, Juan Ramón	24	may	67	CS-Serv-Activo	Admón-Pral-Correos	MD-Madrid.
A16G0009507	Bárcena Camino, José María	24	may	67	CS-Serv-Activo	Admón-Pral-Correos	VZ-Bilbao.
A16G0011472	Checa Barranco, Juan	24	may	67	CS-Serv-Activo	Estafeta-Correos	JA-Torredonjim.
A16G0013953	Veiga Fernández, Sergio	24	may	67	CS-Serv-Activo	Admón-Pral-Correos	BN-Barcelona.
A16G0003078	Muñoz Hornero, Silvano	24	may	67	CS-Serv-Activo	Admón-Pral-Correos	CR-Ciudad Real.
A16G0011634	San José Blanco, Félix	24	may	67	CS-Serv-Activo	Admón-Pral-Correos	BN-Barcelona.
A16G0013850	Manzanal Rodríguez, Julián	24	may	67	CS-Serv-Activo	Admón-Pral-Correos	VZ-Bilbao.
A16G0012751	Rodrigo Asensio, Manuel	1	jun	67	CD-Conc-Traslado	Estafeta-Correos	BA-Almudralejo
A16G0012119	Morales García, Rodrigo	1	jun	67	CD-Conc-Traslado	Admón-Pral-Correos	LR-Lérida.
A16G0013216	Balsera Megías, Fernando	1	jun	67	CD-Conc-Traslado	Admón-Pral-Correos	SE-Sevilla.
A16G0013231	Ortiz Cherinó, José María	1	jun	67	CD-Conc-Traslado	Admón-Pral-Correos	SE-Sevilla.
A16G0009146	Gallo Díez, Javier	1	jun	67	CS-Exc-Voluntaria.		
A16G0013586	Villada Velasco, Manuel	1	jun	67	CS-Exc-Voluntaria.		
A16G0014180	Canseco González, Ernesto	1	jun	67	CS-Exc-Voluntaria.		
A16G0008813	González Vargas, Julián	1	jun	67	CS-Exc-Voluntaria.		
A16G0002617	Rodrigo Fernández, Mariano	1	jun	67	CS-Serv-Activo	Admón-Pral-Correos	BN-Barcelona
A16G0004396	Terrazas Ramirez, Narciso	1	jun	67	CS-Serv-Activo	Admón-Pral-Correos	VZ-Bilbao
A16G0013760	Pedrero Navarro, Antonio	1	jun	67	CS-Serv-Activo	Estafeta-Correos	MU-La Unión.
A16G0012787	Arroyo Liébana, Manuel	1	jun	67	CS-Exc-Especial.		
A16G0012611	Vicente Santiago, Jesús Amado	1	jun	67	CS-Exc-Especial.		
A16G0013421	Violero Jiménez, Francisco	1	jun	67	CS-Exc-Especial.		
A16G0012189	Martín Plumed, Escolástico	1	jun	67	CS-Exc-Especial.		
A16G0013344	Martín Córriz, Emilio Amado	1	jun	67	CS-Exc-Especial.		
A16G0011686	Raposo Rodríguez, José María	1	jun	67	CS-Exc-Especial.		
A16G0013517	Soria Morales, Jesús	1	jun	67	CS-Exc-Especial.		
A16G0014119	Lavado Barreras, Rafael	1	jun	67	CS-Serv-Activo	Admón-Pral-Correos	MD-Madrid.
A16G0011798	Palomar Palomar, Miguel Angel	1	jun	67	CS-Serv-Activo	Estafeta-Correos	BN-Mataró.
A16G0013852	Saldaña Vicente, Antonio	1	jun	67	CS-Serv-Activo	Admón-Pral-Correos	MD-Madrid.
A16G0013342	Gracia Gutiérrez, Florian	1	jun	67	CS-Serv-Activo	Admón-Pral-Correos	MD-Madrid.
A16G0011980	Garrido Cazalla, Juan José	1	jun	67	CS-Serv-Activo	Admón-Pral-Correos	BN-Barcelona.
A16G0014028	Delgado González, Francisco	1	jun	67	CS-Serv-Activo	Admón-Pral-Correos	BN-Barcelona.
A16G0013051	Morales Talavera, Julio	1	jun	67	CS-Serv-Activo	Admón-Pral-Correos	MD-Madrid.
A16G0011890	Delgado Ojeda, Luis	1	jun	67	CS-Serv-Activo	Estafeta-Correos	JA-Ubeda.
A16G0011886	Mayor Calvo, Emilio	1	jun	67	CS-Serv-Activo	Admón-Pral-Correos	BN-Barcelona.
A16G0013683	Riño Paniagua, Carlos	1	jun	67	B-Renuncia	Admón-Pral-Correos	BN-Barcelona.
A16G0011275	García Rico, Victoriano	1	jun	67	CS-Exc-Voluntaria.		
A16G0012238	Sánchez Pastrana, Diego	8	jun	67	CD-Conc-Traslado	Estafeta-Correos	JA-Ubeda.
A16G0001724	Fernández Matarán, Antonio	8	jun	67	CS-Exc-Voluntaria	Admón-Pral-Correos	GR-Granada.
A16G0006588	García Muñoz, Rafael	8	jun	67	CD-Conc-Traslado	Admón-Pral-Correos	TA-Tarragona.
A16G0014028	Ruiz Fernández, José Antonio	8	jun	67	CD-Sin efecto trasl	Admón-Pral-Correos	BN-Barcelona.
A16G0011837	González Gamón, José	8	jun	67	CS-Exc-Voluntaria.		
A16G0011461	Ramís García, Gabriel	8	jun	67	CS-Exc-Voluntaria.		
A16G0013584	Sánchez Peralta, Juan	8	jun	67	CS-Exc-Voluntaria.		
A16G0011854	Sánchez Sánchez, Juan A.	8	jun	67	CS-Exc-Voluntaria.		
A16G0014026	Ruiz Fernández, José Antonio	8	jun	67	CS-Exc-Voluntaria.		
A16G0005519	Castañó Pérez, Manuel	8	jun	67	CS-Exc-Voluntaria.		
A16G0012109	Cagiao Montoro, José Antonio	8	jun	67	CS-Exc-Voluntaria.		
A16G0013286	Massanet Nogueras, Gabriel	8	jun	67	CS-Exc-Voluntaria.		
A16G0007673	González Sánchez, Edefonso	8	jun	67	CS-Exc-Voluntaria.		
A16G0009459	Amezua Aizarna, José Luis	8	jun	67	CS-Serv-Activo	Estafeta-Correos	GP-Azpeitia.
A16G0013506	Juárez Crespo, Ramiro	8	jun	67	CS-Serv-Activo	Estafeta-Correos	LE-Cisterna.
A16G0008432	Castedo de la Fuente, Manuel	8	jun	67	CS-Serv-Activo	Estafeta-Correos	LE-Fonferrada.
A16G0013965	Valero Rivera, Eufemio	8	jun	67	CS-Serv-Activo	Admón-Pral-Correos	MD-Madrid.
A16G0009070	Ara Allué, Angel	8	jun	67	CS-Serv-Activo	Admón-Pral-Correos	ZG-Zaragoza.
A16G0013041	Camacho López, Ramón	8	jun	67	CS-Exc-Especial.		
A16G0012074	Santaortiz Gutiérrez, Emilio	8	jun	67	CS-Exc-Especial.		
A16G0012394	Carcamos Zorrilla, José Luis	8	jun	67	CS-Exc-Especial.		
A16G0012819	Rivas Silvosa, Valeriano	8	jun	67	CS-Exc-Especial.		
A16G0014401	Domínguez Gil, Francisco	8	jun	67	CS-Serv-Activo	Estafeta-Correos	PO-La Cañiza.
A16G0013907	Tortosa Hidalgo, Juan	8	jun	67	CS-Serv-Activo	Estafeta-Correos	BN-S. Coloma G.
A16G0013454	Díaz Moreno, Priscillo	8	jun	67	CS-Serv-Activo	Admón-Pral-Correos	MD-Madrid.
A16G0013259	Romero Pérez, Antonio	8	jun	67	CS-Serv-Activo	Admón-Pral-Correos	BN-Barcelona.
A16G0013898	Andrés Martínez, Blas	8	jun	67	CS-Serv-Activo	Estafeta-Correos	VL-Sagunto.
A16G0014306	Zazo Zazo, Angel	8	jun	67	CS-Serv-Activo	Admón-Pral-Correos	VL-Valencia.
A16G0012808	García González, Juan José	8	jun	67	CS-Serv-Activo	Admón-Pral-Correos	VL-Valencia.
A16G0005718	Requena Moreno, Alvaro	8	jun	67	B-Jubilación-Vol	Admón-Pral-Correos	MD-Madrid.

Número de Registro de Personal	Apellidos y nombre	Fecha de la resolución			Contenido de la resolución	Servicio en que está destinado	Provincia y localidad
		D.	M.	A.			
A16GO012574	Rojo Luengo, Elisando	15	jun	67	CS-Exco-Voluntaria		
A16GO008489	Valtueña Lasayas, Carmelo	15	jun	67	CS-Exco-Voluntaria		
A16GO007620	Orjales Díaz, Santiago	15	jun	67	CS-Exco-Voluntaria		
A16GO013348	Reinón Arias, Ramón	15	jun	67	CS-Exco-Voluntaria		
A16GO012190	Guisado Peñas, Eugenio	15	jun	67	CS-Exco-Voluntaria		
A16GO006367	Bullón Lorenzo, José J.	15	jun	67	CS-Exco-Voluntaria		
A16GO012066	Rey Canalejas, Antonio	15	jun	67	CS-Serv-Activo	Estafeta-Correos	CU-Tarancón.
A16GO001838	Durbán Cañete, Joaquín	15	jun	67	CS-Serv-Activo	Admón-Pral-Correos	BN-Barcelona.
A16GO007115	Castro García, Fernando	15	jun	67	CS-Serv-Activo	Admón-Pral-Correos	BN-Barcelona.
A16GO010695	Mallo Rodríguez, Fernando	15	jun	67	CS-Serv-Activo	Admón-Pral-Correos	AC-Alicante.
A16GO012431	Quiñonero Ochoa, Juan	15	jun	67	CS-Exco-Especial		
A16GO013026	Pignatelli Sanz, Eladio	15	jun	67	CS-Exco-Especial		
A16GO013371	Antón Gilmarín, Jesús	15	jun	67	CS-Exco-Especial		
A16GO013260	Toro Román, Manuel	15	jun	67	CS-Exco-Especial		
A16GO011418	Tierno Monreal, Tomás	15	jun	67	CS-Serv-Activo	Admón-Pral-Correos	MD-Madrid.
A16GO014491	Leal Sabido, José M.	15	jun	67	CS-Serv-Activo	Admón-Pral-Correos	BN-Barcelona.
A16GO011420	Ortega Pérez, José	15	jun	67	CS-Serv-Activo	Admón-Pral-Correos	SE-Sevilla.
A16GO001858	Calderón Millán, Marcelino	15	jun	67	B-Jubilación-For	Admón-Pral-Correos	MD-Madrid.
A16GO000633	Segura Miralles, Benjamín	15	jun	67	B-Jubilación-For	Estafeta-Correos	AC-Alcoy.
A16GO000201	Hernández Robledo, Bernardo	15	jun	67	B-Jubilación-For	Estafeta-Correos	LE-La Bañeza.
A16GO000522	Oliva Soldado, Eduardo	15	jun	67	B-Jubilación-For	Estafeta-Correos	VL-Sagunto.
A16GO013852	Saldaña Vicente, Antonio	22	jun	67	CS-Exco-Voluntaria		
A16GO011197	García Repetidor, Jesús	22	jun	67	CS-Exco-Voluntaria		
A16GO008091	Dominguez Ruiz, Francisco	22	jun	67	CS-Exco-Voluntaria		
A16GO011934	Carrasco García, Jaime	22	jun	67	CS-Exco-Voluntaria		
A16GO005694	Jiménez Arribas, Severino	22	jun	67	CS-Exco-Voluntaria		
A16GO012205	Alvarez Huerta, Julio	22	jun	67	CS-Exco-Voluntaria		
A16GO013637	Bermúdez Muñoz, Alfredo	22	jun	67	CS-Exco-Voluntaria		
A16GO013107	Cutiérrez Arias, Angel	22	jun	67	CS-Exco-Voluntaria		
A16GO011327	Toledo Fernández, Jacinto	22	jun	67	CS-Exco-Voluntaria		
A16GO003974	Montoro Doblas, José	22	jun	67	CS-Exco-Voluntaria		
A16GO002697	Giménez Tomás, Jesús	22	jun	67	CS-Serv-Activo	Admón-Pral-Correos	ZG-Zaragoza.
A16GO012934	Ramírez Rodríguez, Francisco	22	jun	67	CS-Exco-Especial		
A16GO013502	Mateos Mayor, Pedro José	22	jun	67	CS-Exco-Especial		
A16GO012172	García Romero, Emilio	22	jun	67	CS-Serv-Activo	Admón-Pral-Correos	BN-Barcelona.
A16GO000137	Hernández Delgado, José	22	jun	67	B-Jubilación-Vol	Estafeta-Correos	MU-Lorca.
A16GO000523	Colomer Ferrer, Alfredo	22	jun	67	B-Jubilación-Vol	Admón-Pral-Correos	GE-Gerona.
A16GO012339	Fernández García, Angel	28	jun	67	CD-Conc-Traslado	Estafeta-Correos	GR-Huésca.
A16GO013294	León Núñez, Félix de	28	jun	67	CS-Exco-Voluntaria		
A16GO003252	Muñoz Pérez, Ramón	28	jun	67	CS-Exco-Voluntaria		
A16GO007600	Alegre Domingo, Ramón	28	jun	67	CS-Exco-Voluntaria		
A16GO005472	Poyo Bea, Antonio	28	jun	67	CS-Exco-Voluntaria		
A16GO013323	Campos Suárez, Antonio	28	jun	67	CS-Exco-Voluntaria		
A16GO003698	Fernández Córdoba Crego, Francisco	28	jun	67	CS-Serv-Activo	Estafeta-Correos	BN-Badajoz.
A16GO010997	Ramón Marsínach, Marcelino	28	jun	67	CS-Serv-Activo	Admón-Pral-Correos	BN-Barcelona.
A16GO014042	Espada Arriaga, Manuel	28	jun	67	CS-Serv-Activo	Estafeta-Correos	VL-Burjasot.
A16GO014364	Serrano González, Gregorio	28	jun	67	CS-Exco-Especial		
A16GO0144.0	Villanova Pérez, Raúl	28	jun	67	CS-Serv-Activo	Admón-Pral-Correos	MD-Madrid.
A16GO012527	Pérez Zamorano, Rafael	28	jun	67	CS-Serv-Activo	Estafeta-Correos	AC-Alcoy.
A16GO013906	Fernández Negrete, Manuel	28	jun	67	CS-Serv-Activo	Admón-Pral-Correos	GR-Granada.
A16GO013181	Jiménez García, Alonso	28	jun	67	CS-Exco-Voluntaria		
A16GO005830	García Iglesias, Julio	28	jun	67	B-Fallecimiento	Admón-Pral-Correos	VA-Valladolid.
A16GO002957	Remírez Martínez, Joaquín	28	jun	67	B-Fallecimiento	Estafeta-Correos	NA-Lodosa.
A16GO000370	Orcóñez Alvarez, Antonio	28	jun	67	B-Fallecimiento	Admón-Pral-Correos	SE-Sevilla.

CUERPO DE SUBALTERNOS DE CORREOS

Número de Registro de Personal	Apellidos y nombre	Fecha de la resolución			Contenido de la resolución	Servicio en que está destinado	Provincia y localidad
		D	M	A			
A17GO000302	Rodríguez Nieto, Angel	6	abr	67	B-Fallecimiento	Admón-Pral-Correos	MD-Madrid.
A17GO001418	Andrés Corres, Manuel	13	abr	67	CD-Conc-Traslado	DG-Correo-Telecomunic	MD-Madrid.
A17GO001751	Rivero Gómez, Luis	13	abr	67	CD-Conc-Traslado	Admón-Pral-Correos	MD-Madrid.
A17GO001216	Madrona Ruiz, José	13	abr	67	CD-Conc-Traslado	Admón-Pral-Correos	SE-Sevilla.
A17GO000601	Serrano Jubilla, José	13	abr	67	B-Fallecimiento	Admón-Pral-Correos	BN-Barcelona.
A17GO000008	Rodríguez León, José	13	abr	67	B-Jubilación-For	Admón-Pral-Correos	GC-Las Palmas.
A17GO000105	Ausín Rodrigo, Pío	13	abr	67	B-Jubilación-For	Estafeta-Correos	ST-Torrelavega.
A17GO000250	Torices de Ceis, Miguel	13	abr	67	B-Jubilación-For	Admón-Pral-Correos	NA-Pamplona.
A17GO001027	Montenegro Pozo, Francisco	20	abr	67	CD-Conc-Traslado	Estafeta-Correos	BN-Hospitalet Ll.
A17GO001541	Romero Soria, Valentin	20	abr	67	CD-Conc-Traslado	Estafeta-Correos	VL-Alcira.
A17GO001884	González Reyes, Gerardo	20	abr	67	CS-Exc-Voluntaria		
A17GO001616	Gómez López, José	20	abr	67	CS-Exc-Voluntaria		
A17GO002348	Jiménez Román, José	20	abr	67	CS-Serv-Activo	Admón-Pral-Correos	CA-Jerez F.
A17GO001968	Gilmartin Rodríguez, Gabino	27	abr	67	CD-Conc-Traslado	Admón-Pral-Correos	VZ-Bilbao.
A17GO002156	Hernández Toro, Antonio	27	abr	67	CS-Exc-Voluntaria		
A17GO001492	Donoso Ruiz, Domingo	3	may	67	CS-Exc-Voluntaria		
A17GO002178	Pastor Delgado, David	10	may	67	B-Separación-Def		
A17GO000202	Martín Pérez, Juan	11	may	67	B-Fallecimiento	Admón-Pral-Correos	MD-Madrid.
A17GO000023	Marroquín González, Rutilio	11	may	67	B-Jubilación-For	Estafeta-Correos	GR-Motril.
A17GO000088	Sarasate Mendia, Miguel	11	may	67	B-Jubilación-For	Admón-Pral-Correos	MD-Madrid.
A17GO000166	Cavero Martínez, Antonio	11	may	67	B-Jubilación-For	Admón-Pral-Correos	NA-Pamplona.
A17GO000457	Sánchez de León y Freire, Ramón	11	may	67	B-Jubilación-For	Admón-Pral-Correos	HU-Huesca.
A17GO000134	Miguel García, Leocricio	11	may	67	B-Jubilación-Vol	Admón-Pral-Correos	MD-Madrid.
A17GO000327	Rufes Gutiérrez, Higinio	11	may	67	B-Jubilación-Vol	Admón-Pral-Correos	MD-Madrid.
A17GO002047	Herrero Valer, Angel	11	may	67	CS-Exc-Voluntaria		
A17GO001037	Serra Massanet, Sebastián	11	may	67	CS-Exc-Voluntaria		
A17GO000323	Iburi Carpallo, Constantino	18	may	67	B-Jubilación-Vol	Admón-Pral-Correos	BN-Barcelona.
A17GO002216	Fernández Díez, Ernesto	1	jun	67	CS-Exc-Voluntaria		
A17GO002334	Gómez Arribas, Pedro	1	jun	67	CS-Exc-Voluntaria		
A17GO002320	Martínez Ramos, José	1	jun	67	CS-Serv-Activo	Admón-Pral-Correos	BN-Barcelona.
A17GO002553	Varela Rúa, Carlos Guillermo	8	jun	67	CS-Exc-Voluntaria		
A17GO001627	Ruiz Márquez, Jesús	8	jun	67	CS-Serv-Activo		
A17GO000157	Martínez Robert, Francisco	15	jun	67	B-Jubilación-For	Estafeta-Correos	ZG-Morata J.
A17GO000115	García Fernández, Marcelino	15	jun	67	B-Jubilación-For	Estafeta-Correos	ZG-Almunia D. G.
A17GO000016	Jiménez Quilez, Antonio	15	jun	67	B-Jubilación-For	Estafeta-Correos	BN-Granollers.
A17GO000012	Pérez Yagüe, Pedro	28	jun	67	B-Jubilación-Vol	Caja-Postal-Ahorros	MD-Madrid.
A17GO000253	Soria Manrique, Leonardo	28	jun	67	B-Jubilación-Vol	Admón-Pral-Correos	HU-Huesca.
A17GO001723	Arenas Ramírez, Maximiliano	28	jun	67	CS-Exc-Voluntaria	Admón-Pral-Correos	MD-Madrid.

CUERPO TECNICO DE TELECOMUNICACION

Número de Registro de Personal	Apellidos y nombre	Fecha de la resolución			Contenido de la resolución	Servicio en que está destinado	Provincia y localidad
		D	M	A			
A18GO000463	Torres Casasempere, Ezequiel de	3	abr	67	B-Fallecimiento	DG-Correo-Telecom	MD-Madrid.
A18GO000665	Rodrigo Barcones, Rafael	11	abr	67	B-Fallecimiento	DG-Correo-Telecom	MD-Madrid.
A18GO001167	Hernández Higuera, Felipe	12	abr	67	B-Fallecimiento	Jef-Regnal-Telecom	VA-Valladolid.
A18GO001910	Pazos García, Alfonso	12	abr	67	B-Jubilación-For	Jef-Regnal-Telecom	CS-La Coruña.
A18GO000045	Seguí Blanquer, Juan Antonio	17	abr	67	B-Jubilación-For	Jef-Prov-Telecom	AC-Alicante.
A18GO002214	Escobedo Fernández, Emilio	17	abr	67	CS-Exc-Voluntaria		
A18GO000544	López de Briñas Verdura, Enrique	20	abr	67	CS-Serv-Activo	Jef-Regnal-Telecom	BN-Barcelona.
A18GO000680	Díaz-Güemes de la Quintana, José	20	abr	67	CS-Serv-Activo	Jef-Regnal-Telecom	MA-Málaga.
A18GO001458	Cañellas Cañellas, Gabriel	20	abr	67	CS-Serv-Activo	Jef-Regnal-Telecom	BL-Palma Mca.
A18GO001480	Martínez Sequera, Adolfo	20	abr	67	CS-Serv-Activo	Jef-Prov-Telecom	OV-Gijón.

Número de Registro de Persona	Apellidos y nombre	Fecha de la resolución			Contenido de la resolución	Servicio en que está destinado	Provincia y localidad
		D.	M.	A.			
A18GO001747	Velasco Rodriguez, Tomás	20	abr	67	CS-Serv-Activo	Jef-Regnal-Telecom	VZ-Bilbao.
A18GO001791	Sayas López, Jaime Alberto	20	abr	67	CS-Serv-Activo	DG-Correos-Telecom	MD-Madrid.
A18GO001814	Rutio Giménez Teodoro Rafael	20	abr	67	CS-Serv-Activo	Jef-Prov-Telecom	SO-Soria.
A18GO001845	Barralá Alonso, Antonio	20	abr	67	CS-Serv-Activo	Jef-Regnal-Telecom	CN-La Coruña.
A18GO002026	Sainz Ortigosa, Faustino	20	abr	67	CD-Conc-Traslado	Jef-Prov-Telecom	GP-S. Sebastián.
A18GO002349	López-Para Iruretagoyena, José Luis	20	abr	67	CD-Conc-Traslado	DG-Correos-Telecom	MD-Madrid.
A18GO000341	Pascual Hernández, Lorenzo	23	abr	67	B-Jubilación-For	Jef-Regnal-Telecom	MD-Madrid.
A18GO000371	María Espinosa, Vicente	30	abr	67	B-Jubilación-Vol	Jef-Prov-Telecom	LO-Logroño.
A18GO000521	Pérez Barberán, José	30	abr	67	B-Jubilación-Vol	Centro-Telegrafos	VL-Játiva.
A18GO000757	Ferrer Tur, Miguel	30	abr	67	B-Jubilación-Vol	Centro-Telegrafos	AC-Denia.
A18GO000803	Cortell Alemany, José	30	abr	67	B-Jubilación-Vol	Jef-Prov-Telecom	AC-Alicante.
A18GO001039	Novo Garcia-Bajo, Luis	30	abr	67	B-Jubilación-Vol	Centro-Telegrafos	LE-Astorga.
A18GO001090	Poveda Quintana, Francisco	30	abr	67	B-Jubilación-Vol	Jef-Prov-Telecom	AC-Alicante.
A18GO001107	López Godínez, José	30	abr	67	B-Jubilación-Vol	Jef-Prov-Telecom	MU-Cartagena.
A18GO001121	San Miguel Ceberio, Francisco	30	abr	67	B-Jubilación-Vol	Jef-Prov-Telecom	GE-Gerona.
A18GO001130	Balbuena Hernández, Adolfo	30	abr	67	B-Jubilación-Vol	Jef-Regnal-Telecom	MD-Madrid.
A18GO001195	Quintero Soto, Alfonso	30	abr	67	B-Jubilación-Vol	Jef-Regnal-Telecom	BN-Barcelona.
A18GO000966	Beveride Ledo, Antonio	1	may	67	B-Fallecimiento	Jef-Regnal-Telecom	VZ-Bilbao.
A18GO001714	Cano Lopez, Alberto	2	may	67	B-Fallecimiento	Jef-Regnal-Telecom	VZ-Bilbao.
A18GO000641	Pastor Domínguez, Jesús	6	may	67	B-Fallecimiento	DG-Correos-Telecom	MD-Madrid.
A18GO000362	Puig Gutiérrez, José Agustín	7	may	67	B-Jubilación-For	Jef-Prov-Telecom	PO-Vigo.
A18GO002057	Naranjo Mollaz, Antonio	11	may	67	CD-Conc-Traslado	Jef-Prov-Telecom	GU-Guadalupe.
A18GO000208	Doblas Pastor, Joaquín de las	12	may	67	B-Jubilación-For	Jef-Regnal-Telecom	MD-Madrid.
A18GO000312	Rodríguez Lorenzo, José	13	may	67	B-Jubilación-For	Jef-Regnal-Telecom	GR-Granada.
A18GO000509	Yáñez Lozano, Venancio Antonio	18	may	67	B-Jubilación-For	Centro-Telegrafos	MA-Antequera.
A18GO000811	Martínez Rodríguez, Luis	21	may	67	B-Jubilación-For	Jef-Regnal-Telecom	GR-Granada.
A18GO000084	Sáez de la Peña, Felipe de Jesús	31	may	67	B-Jubilación-Vol	DG-Correos-Telecom	MD-Madrid.
A18GO001105	Pozos Gómez, Francisco	31	may	67	B-Jubilación-Vol	Jef-Prov-Telecom	PA-Palencia.
A18GO001120	Prado López, José	31	may	67	B-Jubilación-Vol	SP	
A18GO001129	Morell Ripoll, Luis	31	may	67	B-Jubilación-Vol	Jef-Regnal-Telecom	BL-Palma Mca.
A18GO001418	Cardenal Guerrero, Ignacio	31	may	67	B-Jubilación-Vol	Jef-Regnal-Telecom	BN-Barcelona.
A18GO002388	Arcos Duñato, Luis	31	may	67	B-Jubilación-Vol	Jef-Prov-Telecom	SO-Soria.
A18GO000311	Cantano Villanueva, José	2	jun	67	B-Jubilación-For	Jef-Regnal-Telecom	MD-Madrid.
A18GO001451	García Rodríguez, José Daniel	8	jun	67	CD-Conc-Traslado	Jef-Prov-Telecom	AC-Alicante.
A18GO000162	Odriozola Díaz de la Espina, Francisco	9	jun	67	B-Jubilación-For	Jef-Prov-Telecom	ST-Santander.
A18GO000305	Artigas Pascual, Héctor	11	jun	67	B-Jubilación-For	Jef-Prov-Telecom	CU-Cuenca.
A18GO000052	Janarig Valencia, Modesto	15	jun	67	B-Jubilación-For	Jef-Regnal-Telecom	GC-Las Palmas.
A18GO002082	Gallardo García, Ramón	15	jun	67	CD-Conc-Traslado	Centro-Telegrafos	CA-La Línea.
A18GO000434	Celjas Aróstegui, Pelayo	30	jun	67	B-Jubilación-Vol	Centro-Telegrafos	CA-S. Fernando.
A18GO000553	Ripoll Cutillas, José	30	jun	67	B-Jubilación-Vol	Jef-Regnal-Telecom	BN-Barcelona.
A18GO001002	Torriente Rivas José María de la	30	jun	67	B-Jubilación-Vol	Excedente	
A18GO001372	Tobal Garrido, José	30	jun	67	B-Jubilación-Vol	Jef-Regnal-Telecom	MD-Madrid.
A18GO001480	Martínez Sequeira, Adolfo	30	jun	67	B-Jubilación-Vol	Jef-Prov-Telecom	OV-Gijón.
A18GO001548	Cabrales Tamés, Angel	30	jun	67	B-Jubilación-Vol	Jef-Prov-Telecom	OV-Oviedo.
A18GO001896	Pérez de Tudela Bueso, Juan	30	jun	67	CS-Exc-Voluntaria.		
A18GO001844	Barralá Alonso, Antonio	30	jun	67	B-Jubilación-Vol	Jef-Regnal-Telecom	CN-La Coruña.
A18GO002017	Rosselló Tintero, Francisco	30	jun	67	CD-Conc-Traslado	DG-Correos-Telecom	MD-Madrid.
A18GO002091	Sánchez-Villacañas Alcalde, Antonio	30	jun	67	CD-Conc-Traslado	Centro-Telegrafos	AC-Denia.

CUERPO DE INGENIEROS DE TELECOMUNICACION

Número de Registro de Personal	Apellidos y nombre	Fecha de la resolución			Contenido de la resolución	Servicio en que está destinado	Provincia y localidad
		D.	M.	A.			
A19GO000014	Torriente Rivas, José María de la	30	jun	67	B-Jubilación-Vol	Jef-Regnal-Telecom	VZ-Bilbao.

ESCALA AUXILIAR MIXTA DE TELECOMUNICACION

Número de Registro de Personal	Apellidos y nombre	Fecha de la resolución			Contenido de la resolución	Servicio en que está destinado	Provincia y localidad
		D	M	A			
A21GO002591	Gálvez Castillo, Pedro	12	abr	67	B-Renuncia	Centro-Telégrafos	CC-S. V. Alcántara.
A21GO001423	Ayza Vilaplana, Mercedes	18	abr	67	CS-Exc-Voluntaria		
A21GO000719	Medrano Redondo, Marina	19	abr	67	B-Renuncia	Jef-Regnal-Telecom	BN-Barcelona.
A21GO000763	Hernández Gómez, Vicenta	20	abr	67	CS-Serv-Activo	Jef-Prov-Telecom	CA-Algeciras.
A21GO001216	Arencibia Ojeda, Engracia	20	abr	67	CS-Serv-Activo	Jef-Regnal-Telecom	GC-Las Palmas.
A21GO003296	Martínez Benavante, Antonio	20	abr	67	B-Renuncia	Centro-Telégrafos	VZ-Durango.
A21GO004156	Santos Álvarez, Restituto Emilio	27	abr	67	CD-Permuta	Jef-Regnal-Telecom	BN-Barcelona.
A21GO004205	Jiménez López-Cepero, María del Pilar	27	abr	67	CD-Permuta	Jef-Prov-Telecom	CA-Algeciras.
A21GO002411	Alcaide Cebrián, María Virtudes	30	abr	67	CS-Exc-Voluntaria		
A21GO003798	Estrada del Olmo, María Mercedes	30	abr	67	CS-Exc-Voluntaria		
A21GO003300	Díez Sáenz, María Teresa Rosa	8	may	67	CS-Exc-Voluntaria		
A21GO002325	Pérez Torres, Rafael	26	may	67	CD-Conc-Traslado	Centro-Telégrafos	GE-Bañolas.
A21GO002486	Carnal de la Guía, Francisco	26	may	67	CD-Conc-Traslado	Centro-Telégrafos	TO-Madrdejós.
A21GO004079	Bernaldo de Quirós Bernal, Jacinto	26	may	67	CD-Permuta	Jef-Regnal-Telecom	BN-Barcelona.
A21GO004194	Edo Tena, Mercedes	26	may	67	CD-Permuta	Jef-Prov-Telecom	CS-Castellón.
A21GO002958	Cuevas López, Victor	1	jun	67	CD-Conc-Traslado	Jef-Regnal-Telecom	MA-Mátaga.
A21GO003367	García Sánchez, Angel	1	jun	67	CD-Conc-Traslado	Jef-Prov-Telecom	AV-Avila.
A21GO002730	Cardoso Fernández, Sebastian	8	jun	67	CD-Conc-Traslado	Centro-Telégrafos	OV-Lliranes.
A21GO003214	Jiménez González, José	8	jun	67	CD-Conc-Traslado	DG-Correos-Telecom	MD-Madrid.
A21GO003360	Campo Valverde, Teodora del	8	jun	67	CD-Conc-Traslado	Centro-Telégrafos	ZA-P. Sanabria.
A21GO003922	Santos Benítez, Amelia	8	jun	67	CD-Conc-Traslado	DG-Correos-Telecom	MD-Madrid.
A21GO000686	Durán Morales, Dolores	15	jun	67	CS-Serv-Activo	Jef-Regnal-Telecom	GR-Granada.
A21GO000686	Pereda Iturriaga, Julia	15	jun	67	CS-Serv-Activo	Centro-Telégrafos	TO-T. Reina.
A21GO002131	Fernández Ugena, Pedro	15	jun	67	CD-Conc-Traslado	Centro-Telégrafos	AC-Elebe.
A21GO002982	Alvarez Garcia, Ramon	15	jun	67	CS-Serv-Activo	Jef-Prov-Telecom	OV-Gijón.
A21GO003429	Acosta Díaz, Simon	15	jun	67	CS-Serv-Activo	Jef-Regnal-Telecom	GC-Las Palmas.
A21GO003471	Criado Moreno, Teresa	15	jun	67	CD-Conc-Traslado	DG-Correos-Telecom	MD-Madrid.
A21GO003525	Yáñez Pascual, Sonsoles	15	jun	67	CD-Conc-Traslado	DG-Correos-Telecom	MD-Madrid.
A21GO003661	Hirald Velasco, Josefa	15	jun	67	CS-Serv-Activo	Centro-Telégrafos	CS-Vinaroz.
A21GO002314	Cuartero Arévalo, Luis	22	jun	67	CD-Conc-Traslado	Centro-Telégrafos	LR-Balaguer.
A21GO001858	Galán González, Rafael	30	jun	67	CS-Exc-Voluntaria		
A21GO003245	Pinilla Lezcano, Herminia	30	jun	67	CD-Conc-Traslado	Centro-Telégrafos	AC-Denia.
A21GO003979	Castellanos Martín, Fernando	30	jun	67	CD-Conc-Traslado	DG-Correos-Telecom	MD-Madrid.

ESCALA DE AUXILIARES MECANICOS DE TELECOMUNICACION

Número de Registro de Personal	Apellidos y nombre	Fecha de la resolución			Contenido de la resolución	Servicio en que está destinado	Provincia y localidad
		D	M	A			
A22GO000255	Alberola Ivorra, Antonio de Padua	3	may	67	CD-Conc-Traslado	Jef-Prov-Telecom	AC-Alicante.

ESCALA DE VIGILANCIA DE TELECOMUNICACION

Número de Registro de Personal	Apellidos y nombre	Fecha de la resolución			Contenido de la resolución	Servicio en que está destinado	Provincia y localidad
		D	M	A			
A23GO001568	Carrion Navarro, Antonio	1	abr	67	CS-Exc-Voluntaria	Exc-Voluntario.	
A23GO000660	Armenteros de Dios, Serafin	7	abr	67	B-Jubilación-For		

Número de Registro de Personal	Apellidos y nombre	Fecha de la resolución			Contenido de la resolución	Servicio en que está destinado	Provincia y localidad
		D.	M.	A.			
A23GO001831	Pérez Espinosa, Fernando	14	abr	67	CS-Exc-Voluntaria		
A23GO000011	Diez Cunado, Simón	16	abr	67	B-Jubilación-For	Jef-Prov-Telecom	EU-Burgos
A23GO000332	Morante Fernández, Francisco	30	abr	67	B-Jubilación-Vol	Centro-Telégrafos	GU-Sacedón
A23GO000368	García Roman, Martín	30	abr	67	B-Jubilación-Vol	Jef-Prov-Telecom	CC-Cáceres
A23GO000657	Churruga Leiza, Domingo	30	abr	67	B-Jubilación-Vol	Jef-Prov-Telecom	NA-Pamplona
A23GO000053	Gil Vizmanos, Francisco	30	abr	67	B-Jubilación-Vol	Jef-Prov-Telecom	SO-Soria
A23GO000149	Romero Romero, Daniel	30	abr	67	B-Jubilación-Vol	Jef-Prov-Telecom	SO-Soria
A23GO000189	Pablo Maza Domínguez, Juan	30	abr	67	B-Jubilación-Vol	Jef-Prov-Telecom	SO-Soria
A23GO000145	Gota Hernández, Emilio	30	abr	67	B-Jubilación-Vol	Jef-Prov-Telecom	NA-Pamplona
A23GO001350	Marín Ordaz, Manuel	30	abr	67	CS-Exc-Voluntaria		
A23GO000402	Téllez Lara, José	11	may	67	B-Fallecimiento	Jef-Regnal-Telecom	MD-Madrid
A23GO000950	Panchuelo Aguadero, Diego	11	may	67	CD-Conc-Traslado	Jef-Prov-Telecom	ST-Santander
A23GO001786	Hidalgo Cebrian, Rodrigo	11	may	67	CD-Conc-Traslado	Jef-Prov-Telecom	AC-Alicante
A23GO001838	Panadero Morales, Julián	11	may	67	CD-Conc-Traslado	Jef-Prov-Telecom	CC-Cáceres
A23GO001869	Martín Vaquero, Diego	11	may	67	CD-Conc-Traslado	Jef-Prov-Telecom	CC-Cáceres
A23GO001890	Mateos Calvo, Ezequiel	11	may	67	CD-Conc-Traslado	Jef-Prov-Telecom	CC-Cáceres
A23GO001911	Carballo Carnerero, Julio	11	may	67	CD-Conc-Traslado	Jef-Regnal-Telecom	BA-Badajoz
A23GO001938	Calero Bravo, Antonio	11	may	67	CD-Conc-Traslado	Jef-Regnal-Telecom	BA-Badajoz
A23GO001914	García Cancero, Porfirio	18	may	67	CS-Serv-Activo	Jef-Prov-Telecom	AB-Albacete
A23GO000323	Gragera López, Juan	19	may	67	B-Jubilación-For	Jef-Regnal-Telecom	BA-Badajoz
A23GO000106	Galisteo Sevilla, Ramón	24	may	67	B-Jubilación-For	Jef-Regnal-Telecom	SE-Sevilla
A23GO000201	Magariño Rey, Cipriano	31	may	67	B-Jubilación-For	Jef-Prov-Telecom	CC-Cáceres
A23GO000310	Sanz Algarabel, Eusebio	31	may	67	B-Jubilación-Vol	Jef-Prov-Telecom	SO-Soria
A23GO000322	Roldán Bayón, Angel	31	may	67	B-Jubilación-Vol	Jef-Prov-Telecom	SG-Segovia
A23GO000426	Martínez Pacheco, Tiburcio	31	may	67	B-Jubilación-Vol	Jef-Regnal-Telecom	ZG-Zaragoza
A23GO000424	Ortiz Giraldo, Gabriel	31	may	67	B-Jubilación-Vol	Jef-Regnal-Telecom	MU-Murcia
A23GO000423	Martínez Meroño, Andrés	31	may	67	B-Jubilación-Vol	Jef-Regnal-Telecom	MU-Murcia
A23GO000398	Lillo Montoya, Ubaldo	31	may	67	B-Jubilación-Vol	Jef-Prov-Telecom	CR-Ciudad Real
A23GO000365	Ferragut Pastor, Sebastián	31	may	67	B-Jubilación-Vol	Jef-Regnal-Telecom	BL-Palma M.
A23GO000361	Royo Sorribas, Toribio	31	may	67	B-Jubilación-Vol	Centro-Telégrafos	TE-Alcañiz
A23GO000051	Calleja Herrero, Félix	31	may	67	B-Jubilación-Vol	Jef-Regnal-Telecom	VA-Valladolid
A23GO000358	García Martínez, José	31	may	67	B-Jubilación-Vol	Jef-Prov-Telecom	LE-León
A23GO000143	Agullar Durillo, Miguel	31	may	67	B-Jubilación-Vol	Jef-Prov-Telecom	CO-Córdoba
A23GO000538	Tienda López, Francisco	1	jun	67	CD-Conc-Traslado	Jef-Regnal-Telecom	MA-Málaga
A23GO000430	Sánchez Valverde, Carlos	6	jun	67	B-Jubilación-For	Jef-Prov-Telecom	CO-Córdoba
A23GO000058	San Pablo Martín, Bernardo	14	jun	67	B-Jubilación-For	Jef-Prov-Telecom	SG-Segovia
A23GO000050	Corrales Fernández, Jaime	30	jun	67	B-Jubilación-Vol	Jef-Regnal-Telecom	VZ-Bilbao
A23GO000102	Palou Palou, Pedro	30	jun	67	B-Jubilación-Vol	Jef-Regnal-Telecom	BL-Palma M.
A23GO000120	Fuster Fuster, Jaime	30	jun	67	B-Jubilación-Vol	Jef-Regnal-Telecom	BL-Palma M.
A23GO000181	Caballero Fernández, Cristóbal	30	jun	67	B-Jubilación-Vol	Jef-Regnal-Telecom	MU-Murcia
A23GO000392	Cano García, José	30	jun	67	B-Jubilación-Vol	Jef-Regnal-Telecom	BN-Barcelona

ESCALA DE SERVICIO DE TELECOMUNICACION

Número de Registro de Personal	Apellidos y nombre	Fecha de la resolución			Contenido de la resolución	Servicio en que está destinado	Provincia y localidad
		D.	M.	A.			
A24GO001486	Morera Sanz, Lorenzo	1	abr	67	CS-Serv-Activo	Jef-Regnal-Telecom	MD-Madrid
A24GO0003035	María Ceballo, Ignacio de	1	abr	67	CS-Serv-Activo	Jef-Prov-Telecom	CA-Cádiz
A24GO0003243	Jiménez Gil, Juan Moisés	1	abr	67	CS-Serv-Activo	Jef-Prov-Telecom	LR-Lérida
A24GO0003463	González Rodríguez, Miguel	1	abr	67	I-Conc-Oposición	Centro-Telégrafos	GR-P. D. Padrique
A24GO0003464	Martín Tello, Manuel	1	abr	67	I-Conc-Oposición	Centro-Telégrafos	TE-Calamocha
A24GO0003465	Gutiérrez López, Juan	1	abr	67	I-Conc-Oposición	Centro-Telégrafos	JA-M. Real
A24GO0003466	Lozano Lozano, Miguel	1	abr	67	I-Conc-Oposición	Centro-Telégrafos	CA-Puerto Real
A24GO0003467	Febles Morales, Sergio	1	abr	67	I-Conc-Oposición	Jef-Regnal-Telecom	TF-Santa Cruz

A24GO003468	Arenales Peñas, Luis	1	abr	67	I-Conc-Oposición	Jef-Regnal-Telecom	VA-Valladolid.
A24GO003469	Gómez Muriel, Antonio	1	abr	67	I-Conc-Oposición	Jef-Regnal-Telecom	MD-Madrid.
A24GO003470	Sanjurjo Lancara, Victor Manuel	1	abr	67	I-Conc-Oposición	Jef-Prov-Telecom	LU-Moncloa.
A24GO003471	Sánchez García, Antonio	1	abr	67	I-Conc-Oposición	Jef-Prov-Telecom	CO-Montero.
A24GO003029	Belmonte Martínez, Valeriano	7	abr	67	CS-Serv-Activo	Jef-Prov-Telecom	AB-Alicante.
A24GO002821	Sánchez Prensa, Francisco	17	abr	67	CS-Serv-Activo	Jef-Regnal-Telecom	MD-Madrid.
A24GO003351	Herrera Fernández, José Antonio	19	abr	67	CS-Exc-Voluntaria.		
A24GO003472	Ortiz Ortiz, Alberto	20	abr	67	I-Conc-Oposición	Jef-Regnal-Telecom	VZ-Bilbao.
A24GO003166	Seco Seco, Luis Ignacio	21	abr	67	CS-Serv-Activo	Centro-Telégrafos	VZ-Algorta.
A24GO009653	Rosado Crespillo, Antonio	27	abr	67	CD-Conc-Traslado	Jef-Prov-Telecom	CA-J. Frontera.
A24GO001280	Teno Teno, Manuel	27	abr	67	CD-Conc-Traslado	Centro-Telégrafos	CR-Agudo.
A24GO001116	García Ballesteros, José B.	27	abr	67	CD-Conc-Traslado	Centro-Telégrafos	VL-Alacúas.
A24GO000092	Merced Díez, José de la	30	abr	67	B-Jubilación-Vol	Jef-Prov-Telecom	SO-Soria.
A24GO000190	Luque Santana, Francisco	30	abr	67	B-Jubilación-Vol	Jef-Regnal-Telecom	BN-Barcelona.
A24GO000789	Caldueh Ortega, Antonio	30	abr	67	B-Inutilidad-Fis	Jef-Regnal-Telecom	MD-Madrid.
A24GO000671	Peñas Barreiros, Jesús	30	abr	67	B-Jubilación-Vol	Jef-Regnal-Telecom	CN-Coruña.
A24GO000367	Punta Cabello, Lorenzo de la	30	abr	67	B-Jubilación-Vol	Centro-Telégrafos	GU-Sigüenza.
A24GO000117	Estelle Raga, José María	30	abr	67	B-Jubilación-Vol	Centro-Telégrafos	CS-Vinaroz.
A24GO000104	Morales Riquelme, José	30	abr	67	B-Jubilación-Vol	Centro-Telégrafos	SE-A. Guadaira.
A24GO000002	Moro García, Pascual	30	abr	67	B-Jubilación-Vol	Jef-Regnal-Telecom	VA-Valladolid.
A24GO000620	Pla Pastor, Ricardo	30	abr	67	B-Jubilación-Vol	Centro-Telégrafos	VI-Cullera.
A24GO000666	González de Lena Alvarez, Luis	30	abr	67	B-Jubilación-Vol	Centro-Telégrafos	OV-Pajares.
A24GO002344	Méndez Cuartas, José María	30	abr	67	CS-Exc-Voluntaria.		
A24GO001358	Chana González, Pedro	30	abr	67	CS-Exc-Voluntaria.		
A24GO000939	Culebras Díaz, José María	30	abr	67	CS-Exc-Voluntaria.		
A24GO000927	Martínez García, Alfonso	30	abr	67	CS-Exc-Voluntaria.		
A24GO003212	Romero Sánchez, Enrique	1	may	67	CS-Serv-Activo	Jef-Regnal-Telecom	SE-Sevilla.
A24GO003473	Martín Macía, Manuel	1	may	67	I-Conc-Oposición	Jef-Prov-Telecom	HV-Huelva.
A24GO003474	Triguero Roldán, Rafael	1	may	67	I-Conc-Oposición	Centro-Telégrafos	CO-Baena.
A24GO003475	Mallen Buisan, Pablo Bernabé	1	may	67	I-Conc-Oposición	Jef-Prov-Telecom	HU-Huesca.
A24GO003476	Infante Mañasco, Juan Manuel	1	may	67	I-Conc-Oposición	Centro-Telégrafos	CA-Línea C.
A24GO003477	Ramírez Carrasco, José	1	may	67	I-Conc-Oposición	Jef-Regnal-Telecom	SE-Sevilla.
A24GO003478	González Hernández, Leonardo	1	may	67	I-Conc-Oposición	Centro-Telégrafos	CC-Hoyos.
A24GO003479	Pérez Sanjuán, Miguel	1	may	67	I-Conc-Oposición	Jef-Regnal-Telecom	VZ-Bilbao.
A24GO003480	Herrán Santiago, Juan	1	may	67	I-Conc-Oposición	Jef-Prov-Telecom	AA-Vitoria.
A24GO003481	Carretón Mohedano, Carlos	1	may	67	I-Conc-Oposición	Jef-Regnal-Telecom	MD-Madrid.
A24GO003482	Méndez García, Gonzalo	1	may	67	I-Conc-Oposición	Jef-Regnal-Telecom	VZ-Bilbao.
A24GO003483	Viñas Argumarez, Eugenio	1	may	67	I-Conc-Oposición	Jef-Regnal-Telecom	BN-Barcelona.
A24GO000431	Artes López, Juan	7	may	67	B-Fallecimiento	Jef-Prov-Telecom	AL-Almería.
A24GO002804	Gutiérrez Conejo, Miguel	7	may	67	CS-Serv-Activo	Jef-Regnal-Telecom	BN-Barcelona.
A24GO003484	San Emeterio Rumayor, Luis A.	8	may	67	I-Conc-Oposición	Jef-Prov-Telecom	ST-Santander.
A24GO002821	Sánchez Prensa, Francisco	10	may	67	CS-Exc-Voluntaria.		
A24GO003123	Rullán Mas, Juan	10	may	67	CS-Serv-Activo	Jef-Regnal-Telecom	BA-Palma M.
A24GO003293	Longa Hernán, Ramón	11	may	67	CS-Exc-Voluntaria.		
A24GO003485	Golcechea Larrea, Pedro Jesús	11	may	67	I-Conc-Oposición	Centro-Telégrafos	GP-Zarauz.
A24GO001104	Pérez Rodríguez, Juan José	11	may	67	CD-Conc-Traslado	Centro-Telégrafos	TO-Orzáz.
A24GO002439	García Peña, Rafael	11	may	67	CD-Conc-Traslado	Jef-Regnal-Telecom	GR-Granada.
A24GO003455	Gilabert González, Enrique	11	may	67	CD-Conc-Traslado	Jef-Regnal-Telecom	MD-Madrid.
A24GO003486	Carreras Moya, Diego	12	may	67	I-Conc-Oposición	Centro-Telégrafos	BN-S. Coloma.
A24GO003369	Sáez Villena, Luis	12	may	67	CS-Exc-Especial	Centro-Telégrafos	AB-Helán.
A24GO003463	González Rodríguez, Miguel	15	may	67	CS-Exc-Especial	Centro-Telégrafos	GR-P. D. Fabrique.
A24GO003392	Gastón Munarriz, José Luis	16	may	67	CS-Exc-Voluntaria.		
A24GO003271	Coba Ruiz, Francisco de la	18	may	67	CS-Exc-Especial	Centro-Telégrafos	BA-Azuaga.
A24GO003474	Triguero Roldán, Rafael	18	may	67	CS-Exc-Especial	Centro-Telégrafos	CO-Baena.
A24GO002090	Almau Alcega, Fermín	18	may	67	B-Inutilidad-Fis	Jef-Regnal-Telecom	ZC-Zaragoza.
A24GO003325	Canales Canales, Jesús	19	may	67	CS-Exc-Especial	Jef-Regnal-Telecom	MD-Madrid.
A24GO003487	Reboso Padrón, Juan Antonio	19	may	67	I-Conc-Oposición	Centro-Telégrafos	TF-V. Hierro.
A24GO003492	Méndez García, Gonzalo	20	may	67	CS-Exc-Especial	Jef-Regnal-Telecom	VZ-Bilbao.
A24GO003253	Carmona Martín Juan	20	may	67	CS-Exc-Especial	Centro-Telégrafos	GR-Loja.
A24GO003357	García Sánchez, Arturo	22	may	67	CS-Exc-Especial	Centro-Telégrafos	SA-Guítalo.
A24GO003316	Frias Barba, Francisco	22	may	67	CS-Exc-Especial	Centro-Telégrafos	MA-Torremolinos.
A24GO002493	Vegas Benito, Bernardino	22	may	67	I-Concurso A. T. M.	Centro-Telégrafos	CC-Irún.
A24GO003478	González Hernández, Leonardo	23	may	67	CS-Exc-Especial	Centro-Telégrafos	GP-Hoyos.
A24GO003416	Belmonte Lillo, José Tomás	25	may	67	CS-Exc-Especial	Jef-Prov-Telecom	AC-Alicante.
A24GO003273	Guzmán Bares, Francisco	26	may	67	CS-Exc-Especial	Jef-Regnal-Telecom	MA-Málaga.
A24GO003317	Sureda Alsina, Francisco	26	may	67	CS-Exc-Especial	Centro-Telégrafos	GW-Lagostera.
A24GO003315	Benítez Caravaca, Antonio	30	may	67	CS-Exc-Especial	Centro-Telégrafos	HU-Jaca.
A24GO000288	García Díez, Marceliano	31	may	67	B-Jubilación-Vol	Jef-Regnal-Telecom	BN-Barcelona.
A24GO001192	Medina Paños, Joaquín	31	may	67	B-Inutilidad-Fis	Jef-Regnal-Telecom	MD-Madrid.
A24GO000371	García Prieto, Antonio	31	may	67	B-Jubilación-Vol	Centro-Telégrafos	ZA-Benavente.
A24GO000312	Camas Gutiérrez, José María	31	may	67	B-Jubilación-Vol	Jef-Prov-Telecom	MA-Melilla.

Número de Registro de Personal	Apellidos y nombre	Fecha de la resolución			Contenido de la resolución	Servicio en que está destinado	Provincia y localidad
		D.	M.	A.			
A24GO000166	López Romero, Benigno	31	may	67	B-Jubilación-Vol	Jef-Regnal-Telecom	MD-Madrid.
A24GO000121	Allepuz Vara, Pedro	31	may	67	B-Jubilación-Vol	Jef-Prov-Telecom	HV-Huelva.
A24GO000110	Tabernero Prieto, Joaquín	31	may	67	B-Jubilación-Vol	Jef-Prov-Telecom	NA-Pamplona.
A24GO000075	Ruiz Ruiz, Juan A.	31	may	67	B-Jubilación-Vol	Centro-Telégrafos	GP-Eibar.
A24GO000207	Rabasa Massanet, Gabriel	31	may	67	B-Jubilación-Vol	Centro-Telégrafos	GE-Cassá S.
A24GO000041	Calvo Rial, Ramón	31	may	67	B-Inutilidad-Fis	Jef-Regnal-Telecom	MD-Madrid.
A24GO001022	Giménez Rodríguez, Manuel	31	may	67	B-Inutilidad-Fis	Jef-Regnal-Telecom	MD-Madrid.
A24GO001299	Carlos Martell Deniz, Francisco	31	may	67	B-Inutilidad-Fis	Jef-Regnal-Telecom	MD-Madrid.
A24GO002176	Paris Martínez, Nazario	31	may	67	B-Inutilidad-Fis	Jef-Regnal-Telecom	MD-Madrid.
A24GO002363	Esclarin Valderrama, Manuel	31	may	67	CS-Exc-Voluntaria.		
A24GO002925	Sáez Rage, José	31	may	67	CS-Exc-Voluntaria.		
A24GO003298	Longa Hernán, Ramón	31	may	67	CS-Exc-Voluntaria.		
A24GO003488	Ramos Sánchez, Manuel	1	jun	67	I-Conc-Oposición	Centro-Telégrafos	MU-Cieza.
A24GO003489	San Segundo Rodríguez, Pedro	1	jun	67	I-Conc-Oposición	Jef-Prov-Telecom	AV-Avila.
A24GO003490	Amador Núñez, Esteban	1	jun	67	I-Conc-Oposición	Jef-Regnal-Telecom	BN-Barcelona.
A24GO003491	Benitez de la Guardia, Rafael	1	jun	67	I-Conc-Oposición	Jef-Regnal-Telecom	MD-Madrid.
A24GO003492	Heras de la Vega, Santos de las	1	jun	67	I-Conc-Oposición	Jef-Regnal-Telecom	MD-Madrid.
A24GO000799	Flores Roque, Ciriaco	1	jun	67	CD-Conc-Traslado	Centro-Telégrafos	CO-Posadas.
A24GO001184	Sarabia Hoya, Arsenio	1	jun	67	CD-Traslado	Jef-Prov-Telecom	JA-Jaén.
A24GO002434	Calderón Díaz, Federico	1	jun	67	CD-Conc-Traslado	Centro-Telégrafos	ZG-Gallur.
A24GO003178	Gigante Llorente, Francisco	1	jun	67	CD-Conc-Traslado	Centro-Telégrafos	CR-Moral Cva.
A24GO003306	Pianelles Escandell, José	2	jun	67	CS-Exc-Especial	Centro-Telégrafos	AB-Villarrobledo.
A24GO003139	Veira Suárez, Luis	6	jun	67	CS-Serv-Activo	Jef-Regnal-Telecom	CN-Coruña.
A24GO002876	Colmenero Prat, José	13	jun	67	CS-Serv-Activo	Jef-Regnal-Telecom	BN-Barcelona.
A24GO000569	Fernández Palma, Ramón	17	jun	67	B-Fallecimiento	Jef-Prov-Telecom	CA-Cádiz.
A24GO000115	García López, Julián G.	18	jun	67	B-Fallecimiento	Jef-Regnal-Telecom	TF-Tenerife.
A24GO003366	Menéndez Olalde, Carlos	29	jun	67	CS-Exc-Especial	Centro-Telégrafos	OV-C. Narcea.
A24GO000091	Sánchez García, Félix	30	jun	67	B-Jubilación-Vol	Jef-Regnal-Telecom	MD-Madrid.
A24GO000068	Gómez Trillo, Manuel	30	jun	67	B-Jubilación-Vol	Centro-Telégrafos	CN-Noya.
A24GO000201	Varón Castillo, Diego	30	jun	67	B-Jubilación-Vol	Jef-Regnal-Telecom	SE-Sevilla.
A24GO000575	Barreno Marchante, José	30	jun	67	B-Jubilación-Vol	Jef-Prov-Telecom	CA-Cádiz.
A24GO000811	García Fuentes, Angel	30	jun	67	B-Jubilación-Vol	Jef-Prov-Telecom	ST-Santander.

CUERPO DE CONDUCTORES PROCEDENTES DE LA ZONA NORTE DE MARRUECOS (a extinguir)

Número de Registro de Personal	Apellidos y nombre	Fecha de la resolución			Contenido de la resolución	Servicio en que está destinado	Provincia y localidad
		D.	M.	A.			
A28GO000035	Martínez Pérez, Nicasio	1	abr	67	B-Jubilación-Vol	Parque-Móvil M. C.	VI-Valencia.
A28GO000012	Sarria Huertas, Juan	27	abr	67	B-Jubilación-For	Parque-Móvil M. C.	CA-Cádiz.
A28GO000031	Lobo López, Joaquín	29	may	67	B-Fallecimiento	Parque-Móvil M. C.	BN-Barcelona.
A28GO000056	Cuzmán Aguillar, Juan	1	jun	67	B-Jubilación-For	Parque-Móvil M. C.	GR-Granada.
A28GO000027	Rodríguez Marín, Joaquín	23	jun	67	B-Fallecimiento	Parque-Móvil M. C.	MD-Madrid.
A28GO000080	Ruiz Cases, Francisco	23	jun	67	B-Jubilación-For	Parque-Móvil M. C.	AC-Alicante.

ESCALA TECNICO-ADMINISTRATIVA (a extinguir)

Número de Registro de Personal	Apellidos y nombre	Fecha de la resolución D. M. A.	Contenido de la resolución	Servicio en que está destinado	Provincia y localidad
A29GO000008	Quadrado Alberti, Ricardo	8 may 67	B-Fallecimiento	DG-Sanidad	BL-Mañón.
A29GO000023	Etayo Bailera, Clara Pilar	3 jun 67	CS-Serv-Activo	Gobierno-Civil	CS-Castellón
A29GO000046	Peñalba y Alonso de Ojeda, María Amparo.	27 jun 67	B-Jubilación-Vol	DG-Admón-Local	MD.

CUERPO DE PRACTICANTES PROCEDENTES DE MARRUECOS

Número de Registro de Personal	Apellidos y nombre	Fecha de la resolución D. M. A.	Contenido de la resolución	Servicio en que está destinado	Provincia y localidad
A30GO000021	Benitez Morera, José	3 abr 67	CD-Conc-Traslado	Inst-Prov-Sanidad	MA
A30GO000030	Alcalá de Tapia, Antonio	2 abr 67	CD-Conc-Traslado	Gran-Res-Anclanos	MD
A30GO000039	Berraquero Gutiérrez, José	2 abr 67	CD-Conc-Traslado	Inst-Prov-Sanidad	MA
A30GO000069	Ibáñez Fernández, Juan	24 abr 67	CD-Conc-Traslado	Inst-Prov-Sanidad	AC
A30GO000029	Peijoo González, Eladino	26 abr 67	CD-Conc-Traslado	Patr-Nal-Antituberc	PO-Vigo.
A30GO000081	Viñuales Jal, Rafael	1 may 67	CD-Conc-Traslado	Inst-Prov-Sanidad	ZG
A30GO000054	Utrera Ortiz, Diego	8 may 67	CD-Conc-Traslado	Inst-Prov-Sanidad	MA.

PERSONAL DE VIGILANCIA DE TELECOMUNICACION PROCEDENTE DE LA ZONA NORTE DE MARRUECOS (a extinguir)

Número de Registro de Personal	Apellidos y nombre	Fecha de la resolución D. M. A.	Contenido de la resolución	Servicio en que está destinado	Provincia y localidad
A33GO000009	Villalba López, Francisco	30 abr 67	B-Jubilación-Vol	Jef-Prov-Telecom	CA-Algeciras.

CUERPO DE MEDICOS PROCEDENTES DE LA ZONA NORTE DE MARRUECOS

Número de Registro de Personal	Apellidos y nombre	Fecha de la resolución D. M. A.	Contenido de la resolución	Servicio en que está destinado	Provincia y localidad
A34GO000031	Dalebrook Mañón, Ramón	1 abr 67	CD-Conc-Traslado	Centro-Sec-Higiene	VA-Gandia
A34GO000064	Muñoz Ramallo Ignacio	1 abr 67	CD-Conc-Traslado	Inst-Prov-Sanidad	SE.
A34GO000089	Arévalo Mackry, Vicente Angel	1 abr 67	CD-Conc-Traslado	Inst-Prov-Sanidad	HV.
A34GO000115	Bataller Sallee, José	28 abr 67	CS-Serv-Activo	Inst-Prov-Sanidad	VA.

CUERPO DE OBREROS CONDUCTORES DEL PARQUE MOVIL DE LOS MINISTERIOS CIVILES

Número de Registro de Personal	Apellidos y nombre	Fecha de la resolución			Contenido de la resolución	Servicio en que está destinado	Provincia y localidad
		D.	M.	A.			
A44G000051	Zamora Teresa, Francisco	10	abr	67	B-Jubilación-For	P. M. M.	MD-Madrid
A44G000058	Villalba Rama, Jorge	19	abr	67	B-Jubilación-For	P. M. M.	CU-Cuenca
A44G000092	Encinas Soto, Manuel	24	abr	67	B-Jubilación-Vol	P. M. M.	BA-Badajoz
A44G000434	Martin Martín, Manuel	24	abr	67	B-Jubilación-For	P. M. M.	SA-Salamanca
A44G000590	Redondo Esgueva, Antonio	16	may	67	I-Conc-Oposición		
A44G000591	Gil Alfageme, Juan Bautista	16	may	67	I-Conc-Oposición		
A44G000592	Requejo Rubio, Antonino	16	may	67	I-Conc-Oposición		
A44G000593	Cáceres Guerrero, Juan Antonio	16	may	67	I-Conc-Oposición		
A44G000594	Carrasco Cifuentes, Francisco	16	may	67	I-Conc-Oposición		
A44G000608	Marañón Fernández, Isidoro	18	may	67	B-Jubilación-Vol	P. M. M.	MD-Madrid
A44G0006294	Andrés Sagüesa, Saturnino	22	may	67	B-Fallecimiento	EV	
A44G0006201	Prenafreta Vall-Ilebre, Joaquín	16	jun	67	B-Jubilación-For	P. M. M.	LR-Lérida

CUERPO ESPECIAL EJECUTIVO DE CORREOS

Número de Registro de Personal	Apellidos y nombre	Fecha de la resolución			Contenido de la resolución	Servicio en que está destinado	Provincia y localidad
		D.	M.	A.			
A45G0000789	Rodríguez-Navas Toscano, Mariano	6	abr	67	CD-Conc-Traslado	Estafeta-Correos	VZ-Las Arenas
A45G0000849	Ramón Aleo, José Antonio	6	abr	67	CS-Serv-Activo	Estafeta-Correos	AC-Elche
A45G0002167	Burdíel Durán, Julio	6	abr	67	CS-Serv-Activo	DG-Correos-Telecom	MD-Madrid
A45G00060185	García Guijarro, María Virtudes	13	abr	67	B-Jubilación-For	Admón-Pral-Correos	VL-Valencia
A45G0006249	Domenech Olmos, Lourdes	13	abr	67	CS-Serv-Activo	DG-Correos-Telecom	MD-Madrid
A45G0002154	Ponce Gómez, José A.	13	abr	67	CD-Conc-Traslado	Estafeta-Correos	AB-Chinchilla
A45G0001042	Alvarez Domínguez, Pedro	13	abr	67	CS-Supernumerario	Caja-Postal-Ahorros	MD-Madrid
A45G0002167	Burdíel Durán, Julio	13	abr	67	CS-Supernumerario	Caja-Postal-Ahorros	MD-Madrid
A45G0002080	Romano Reino, José	13	abr	67	CS-Supernumerario	Caja-Postal-Ahorros	MD-Madrid
A45G0006063	Asensio Muñoz, Concepción	20	abr	67	B-Jubilación-For	DG-Correos-Telecom	MD-Madrid
A45G0006023	Chesa Baldellou, Petra	20	abr	67	B-Jubilación-For	Admón-Pral-Correos	MD-Madrid
A45G0001332	Cañas Inglés, Fernando	3	may	67	CD-Conc-Traslado	Admón-Pral-Correos	MD-Madrid
A45G0006057	Dapena Amigó, María Josefa	3	may	67	CS-Exc-Voluntaria	Admón-Pral-Correos	GP-S Sebastián
A45G0001000	Adánez Lapi, Luis	3	may	67	CS-Serv-Activo	Estafeta-Correos	LR-Seq de Urgel
A45G0001063	Canet, Resma, José	3	may	67	CS-Serv-Activo	Estafeta-Correos	AC-Pedreguer
A45G0000978	Palancarejo Brun, Dolores	3	may	67	CS-Serv-Activo	Admón-Pral-Correos	MD-Madrid
A45G0002048	Retamosa Sanz, Miguel	11	may	67	B-Fallecimiento	Estafeta-Correos	TO-Plela, Montalb.
A45G0000025	Pozuelo Ceballos, Genoveva	18	may	67	B-Jubilación-For	Admón-Pral-Correos	CO-Córdoba
A45G0006083	Marcos Ruiz, Dolores	18	may	67	B-Jubilación-Vol	Admón-Pral-Correos	MD-Madrid
A45G0000332	Lucena Cabello, Antonio	18	may	67	CD-Conc-Traslado	Admón-Pral-Correos	SE-Sevilla
A45G0000524	López Estebas, Zósimo	18	may	67	CD-Conc-Traslado	Estafeta-Correos	VL-Mislata
A45G0002089	López de la Mata, Beatriz	24	may	67	CS-Exc-Voluntaria	Admón-Pral-Correos	CA-Cádiz
A45G0001259	Galera Martínez, Juan	24	may	67	CD-Conc-Traslado	Estafeta-Correos	MD-Valdemoro
A45G0006405	Esteban Martínez, Elisa	1	jun	67	CD-Conc-Traslado	DG-Correos-Telecom	MD-Madrid
A45G0001232	Castillo Bermejo, Aurelio	1	jun	67	CD-Conc-Traslado	Estafeta-Correos	GC-Telde
A45G00060534	González de Córdoba, Octavia	1	jun	67	B-Jubilación-For	Admón-Pral-Correos	ST-Santander
A45G0000026	Ollé Craus, Pilar	1	jun	67	B-Jubilación-For	DG-Correos-Telecom	MD-Madrid
A45G0000701	Piza Gilet, Andrés	1	jun	67	CS-Exc-Voluntaria	Admón-Pral-Correos	TA-Tarragona
A45G0006016	Díaz Jarauta, Cristóbal	8	jun	67	B-Fallecimiento	Estafeta-Correos	BN-Gava
A45G0001905	Liébana Castellano, Manuel	8	jun	67	CD-Conc-Traslado	Estafeta-Correos	JA-Torredonjim
A45G0006089	García López, Adrián	8	jun	67	CD-Conc-Traslado	Estafeta-Correos	MU-Santiago Rib.
A45G0006457	Valero Balfagón, Antonio	8	jun	67	CS-Exc-Voluntaria	Admón-Pral-Correos	MD-Madrid
A45G0001868	Torres Martínez, Margarita	8	jun	67	CS-Serv-Activo	Admón-Pral-Correos	MD-Madrid

A45GO000029	Cruz Vicente, Asunción de la	15 jun 67	B-Jubilación-Vol	DG-Correos-Telecom	MD-Madrid.
A45GO000187	Jiménez Jiménez, María de las Mercedes ...	15 jun 67	B-Jubilación-Vol	Supernumerario Caja Postal	MD-Madrid.
A45GO000810	Toajas de Dios, Víctor	15 jun 67	CS-Exc-Voluntaria	DG-Correos-Telecom	MD-Madrid.
A45GO000756	Agar Arozarena, María del Rosario	22 jun 67	CS-Serv-Activo	Admón-Centro-Correos	CA-Jerez Frontera.
A45GO002125	Mangas Martín, María Teresa	22 jun 67	CS-Serv-Activo	Admón-Pral-Correos	MD-Madrid.
A45GO002125	Mangas Martín, María Teresa	22 jun 67	CS-Exc-Voluntaria	Admón-Pral-Correos	MD-Madrid.
A45GO001868	Torres Martínez, Margarita	22 jun 67	CS-Supernumerario	Caja-Postal-Ahorros	MD-Madrid.
A45GO000849	García López, Adrián	28 jun 67	CD-Conc-Traslado	Admón-Pral-Correos	MU-Murcia.
A45GO002184	Lozares Cañas, Rafael	28 jun 67	CD-Conc-Traslado	Estafeta-Correos	CU-Priego.
A45GO001327	Chena Valero, Marcelino	28 jun 67	CD-Conc-Traslado	Admón-Pral-Correos	CO-Córdoba.
A45GO000097	Crespo Pajares, Luisa	28 jun 67	B-Jubilación-Vol	DG-Correos-Telecom	MD-Madrid.
A45GO000067	García Cuesta, Casilda	28 jun 67	B-Jubilación-Vol	Admón-Pral-Correos	MD-Madrid.
A45GO000071	Martín Gómez, Amelia	28 jun 67	B-Jubilación-Vol	DG-Correos-Telecom	MD-Madrid.
A45GO000078	Palancarejo Brun, Dolores	28 jun 67	B-Jubilación-Vol	Admón-Pral-Correos	MD-Madrid.
A45GO000238	Atienza Arjona, Teresa	28 jun 67	B-Jubilación-Vol	Admón-Pral-Correos	MD-Madrid.
A45GO000149	Berrocal Pancorbo, Leonor	28 jun 67	B-Jubilación-Vol	Admón-Pral-Correos	MD-Madrid.
A45GO000254	Mejuto Araque, Enriqueta	28 jun 67	B-Jubilación-Vol	Admón-Pral-Correos	MD-Madrid.

CUERPO ESPECIAL EJECUTIVO DE TELECOMUNICACION

Número de Registro de Personal	Apellidos y nombre	Fecha de la resolución			Contenido de la resolución	Servicio en que está destinado	Provincia y localidad
		D	M	A			
A46GO001049	Pérez Pérez, Carmen	4	abr	67	CS-Exc-Voluntaria.		
A46GO001036	Crespo Marcos, Gregorio	7	abr	67	B-Fallecimiento	Jef-Prov-Telecom	PA-Palencia.
A46GO001445	Maradona García, María Isabel	10	abr	67	CS-Exc-Voluntaria.		
A46GO001351	Sánchez Rodríguez, José	20	abr	67	CD-Conc-Traslado	Jef-Regnal-Telecom	MA-Málaga.
A46GO000357	González Llanos, Dolores	1	may	67	B-Fallecimiento	Jef-Prov-Telecom	CA-Cádiz.
A46GO001660	Ríos Martín, Manuel de los	11	may	67	CD-Conc-Traslado	DG-Correos-Telecom	MD-Madrid.
A46GO001667	Diezhandino Ortega, María Angeles	26	may	67	CD-Conc-Traslado	DG-Correos-Telecom	MD-Madrid.
A46GO000801	Toja Rivero, María Dolores	8	jun	67	CD-Conc-Traslado	Centro-Telégrafos	MA-Antequera.
A46GO001242	Ruiz Serrano, Casimiro	8	jun	67	CD-Conc-Traslado	Centro-Telégrafos	MA-Antequera.
A46GO001275	Faura Chapulí, María Victoria	8	jun	67	CD-Conc-Traslado	Jef-Prov-Telecom	AC-Alicante.
A46GO001517	Rodríguez Rodríguez, José Ramón	8	jun	67	CD-Conc-Traslado	Centro-Telégrafos	ZA-P Sanabria.
A46GO000541	González Cabacino, María Luisa	15	jun	67	CD-Conc-Traslado	DG-Correos-Telecom	MD-Madrid.
A46GO001441	Diez Alarcón, Antonio	15	jun	67	CD-Conc-Traslado	Centro-Telégrafos	PO-Marin.
A46GO001547	Sevilla Barayón, María del Tránsito	15	jun	67	CS-Serv-Activo	Jef-Regnal-Telecom	SE-Sevilla.
A46GO001549	Martínez Ruiz, Sebastián	15	jun	67	CD-Conc-Traslado	Centro-Telégrafos	CO-Cabra.
A46GO000262	Naranjo Tascón, Haroldo	30	jun	67	B-Jubilación-Vol	Jef-Regnal-Telecom	GC-Las Palmas.
A46GO000912	González Monserrat, Francisca	30	jun	67	CD-Conc-Traslado	DG-Correos-Telecom	MD-Madrid.
A46GO001879	Martín Ruiz, Francisco	30	jun	67	CS-Exc-Voluntaria.		
A46GO001900	Aragües Gastón, Gonzalo	30	jun	67	CS-Exc-Voluntaria.		

CUERPO ESPECIAL ADMINISTRATIVO DE LA DIRECCION GENERAL DE SEGURIDAD

Número de Registro de Personal	Apellidos y nombre	Fecha de la resolución			Contenido de la resolución	Servicio en que está destinado	Provincia y localidad
		D	M	A			
A47GO000613	Fadón González, Josefa	1	abr	67	CS-Serv-Activo	Jef-Sup-Policia	MD-Madrid.
A47GO000101	Olmos Pérez, Gloria	13	abr	67	CD-Libre-Designac	Comsria-Policia	MA-Málaga.
A47GO000154	Capdevila Soley, Carmen	24	abr	67	CS-Serv-Activo	DG-Seguridad	MD-Madrid.
A47GO000074	Fernández García, María del Carmen	27	abr	67	B-Jubilación-For	Jef-Sup-Policia	OV-Oviedo.
A47GO000011	Gutiérrez de Guevara, Antonia	29	abr	67	CS-Serv-Activo	DG-Seguridad	MD-Madrid.

Número de Registro de Personal	Apellidos y nombre	Fecha de la resolución			Contenido de la resolución	Servicio en que está destinado	Provincia y localidad
		D.	M.	A.			
A47GO000353	Fernández Primero, Manuela	1	may	67	CS-Serv-Activo	Comsria-Policia	AC-Alicante
A47GO000001	Tejero Valls, Purificación	5	may	67	B-Jubilación-Vol	DG-Seguridad	MD-Madrid.
A47GO000377	Miguel Rodríguez, María Eugenia	22	may	67	CS-Serv-Activo	DG-Seguridad	MD-Madrid.
A47GO000792	García Piñeiro, Josefina	22	may	67	CS-Serv-Activo	DG-Seguridad	MD-Madrid.
A47GO000218	Viveros Allande, Mariana	30	may	67	CD-Libre-Designac	DG-Seguridad	MD-Madrid.
A47GO000734	Hernández García, Teresa	1	jun	67	CS-Serv-Activo	DG-Seguridad	MD-Madrid.
A47GO000110	Royo Alfonso, Guadalupe	9	jun	67	CD-Libre-Designac	Comsria-Policia	GC-Las Palmas.
A47GO000293	Infante Gómez, María del Pilar	24	jun	67	CS-Serv-Activo	DG-Seguridad	MD-Madrid.
A47GO000256	Estébanez Polín, Natividad	30	jun	67	CS-Exc-Voluntaria.		

CUERPO AUXILIAR DE OFICINAS DE LA DIRECCION GENERAL DE SEGURIDAD

Número de Registro de Personal	Apellidos y nombre	Fecha de a resolución			Contenido de la resolución	Servicio en que está destinado	Provincia y localidad
		D.	M.	A.			
A13GO000919	Sanz Solá, Dolores	1	abr	67	CS-Serv-Activo	DG-Seguridad	MD-Madrid
A13GO001169	Martín Caamaño, María del Carmen	1	abr	67	CS-Exc-Voluntaria.		
A13GO001272	Poquet Vicéns, Francisca	4	abr	67	CS-Serv-Activo	Jef-Sup-Policia	BN-Barcelona.
A13GO001346	Arias Villegas, Aurora	11	abr	67	CD-Libre-Designac	DG-Seguridad	MD-Madrid.

MINISTERIO DE OBRAS PUBLICAS

CUERPO DE INGENIEROS DE CAMINOS, CANALES Y PUERTOS

Número de Registro de Personal	Apellidos y nombre	Fecha de la resolución			Contenido de la resolución	Servicio en que está destinado	Provincia y localidad
		D.	M.	A.			
A01OP000343	Tercero Sánchez, Manuel	2	abr	67	B-Fallecimiento	Jef-Prov-Carreteras	JA-Jaén
A01OP000337	Abad Pérez, José Luis	3	abr	67	CD-Libre-Designac	Jef-Prov-Carreteras	PA-Palencia
A01OP001205	Cabezas Varo, Francisco	4	abr	67	CD-Conc-Traslado	Comsria-Aguas-Segura	MU-Murcia
A01OP001793	Asencio Marchante, Santiago	5	abr	67	CS-Exc-Voluntaria		
A01OP001696	Sorni Valls, Carlos	6	abr	67	CS-Supernumerario	RENFE	MD-Madrid
A01OP001795	Campos Ferrera, Sergio	8	abr	67	I-Directo		
A01OP001796	Fierro Bardají, Jesús	8	abr	67	I-Directo		
A01OP001797	Gregorio Mera, José Carlos	8	abr	67	I-Directo		
A01OP001798	García Valdecantos, Juan Carlos	8	abr	67	I-Directo		
A01OP001799	Soto Conde, Anselmo César	8	abr	67	I-Directo		
A01OP001800	Inglada Ferrer, Francisco José	8	abr	67	I-Directo		
A01OP000261	Silveira Tordesillas, Mateo	8	abr	67	CS-Serv-Activo		
A01OP000059	Paz Maroto, José Enrique	8	abr	67	CS-Serv-Activo	Consj-Obras-Públicas	MD-Madrid
A01OP001794	Riera y Rico, Jaime Francisco	11	abr	67	CS-Exc-Voluntaria		
A01OP001795	Campos Ferrera, Sergio	12	abr	67	CD-Libre-Designac	Conf-Hidr-Segura	MU-Murcia
A01OP001796	Fierro Bardají, Jesús	12	abr	67	CD-Libre-Designac	Comsria-Aguas-Ebro	ZG-Zaragoza
A01OP001797	Gregorio Mera, José Carlos	12	abr	67	CD-Libre-Designac	Jef-Regnal-Transportes	TF-Sta. C Tenef.
A01OP001798	García Valdecantos, Juan Carlos	12	abr	67	CD-Libre-Designac	Subsecretaria	OV-Oviedo
A01OP001799	Soto Conde, Anselmo César	12	abr	67	CD-Libre-Designac	Subsecretaria	TE-Teruel
A01OP001699	Medina Salanova, Francisco Javier	12	abr	67	CD-Comisión-Serv	Junt-Enlaces-Ferrov	MD-Madrid
A01OP001636	Martínez de Paula, Joaquín	12	abr	67	CD-Comisión-Serv	Junt-Enlaces-Ferrov	MD-Madrid
A01OP001790	Cabezas Moro, Juan Vicente	15	abr	67	CD-Conc-Traslado	Jef-Constr-Transportes	MD-Madrid
A01OP000746	Garrido Tovar, Eduardo	15	abr	67	B-Fallecimiento	Pendiente de destino.	MD-Madrid
A01OP001398	Serrano Herrero, José Manuel	18	abr	67	CS-Exc-Voluntaria		
A01OP001800	Inglada Ferrer, Francisco José	18	abr	67	CD-Libre-Designac	Jef-Prov-Carreteras	GE-Gerona
A01OP001799	Soto Conde, Anselmo César	24	abr	67	CS-Exc-Voluntaria		
A01OP001248	Aranzadi y Aburto, Antonio de	24	abr	67	CS-Exc-Voluntaria		
A01OP001113	Navarro Miñón, Fernando	24	abr	67	CS-Serv-Activo		
A01OP001801	Luengo Soriano, Julio Oscar	24	abr	67	I-Directo		
A01OP001802	García Merino, Félix	24	abr	67	I-Directo		
A01OP001803	Zorio Blanco, Valeriano	24	abr	67	I-Directo		
A01OP001113	Navarro Miñón, Fernando	24	abr	67	CD-Conc-Traslado	Grupo-Puertos-Gran Canaria	GC-Las Palmas
A01OP001801	Luengo Soriano, Julio Oscar	24	abr	67	CD-Libre-Designac	Jef-Prov-Carreteras	GC-Las Palmas
A01OP000261	Silveira Tordesillas, Mateo	25	abr	67	CD-Libre-Designac	Subsecretaria	MD-Madrid
A01OP001795	Campos Ferrera, Sergio	26	abr	67	CS-Supernumerario		
A01OP001795	Campos Ferrera, Sergio	26	abr	67	CD-Libre-Designac	Junt-Obras-Puerto	Al-Almería
A01OP001795	Campos Ferrera, Sergio	26	abr	67	CD-Comisión-Serv	Junt-Obras-Puerto	AC-Alicante
A01OP001792	Aisa Gómez, Mariano	26	abr	67	CS-Exc-Voluntaria		
A01OP001146	Rivera Buzareu, Santiago de	27	abr	67	CD-Conc-Traslado	Junt-Obras-Puerto	CN-El Ferrol
A01OP000358	Haro y Pérez de la Concha, Juan	27	abr	67	B-Fallecimiento	Jef-Prov-Carreteras	AB-Albacete
A01OP000051	Vega y de la Vega Rafael de la	29	abr	67	B-Jubilación-For	EV	
A01OP001428	Sahuquillo Herraiz, Andrés	2	may	67	CD-Conc-Traslado	Serv-Geológico-OP	MD-Madrid
A01OP001787	Fayos Janer, José Antonio	8	may	67	CD-Conc-Traslado	Serv-Geológico-OP	BN-Barcelona
A01OP000503	Pascual Fortuny, Mariano	8	may	67	CD-Conc-Traslado	Serv-Hidráulico-BL	BL-P. Mallorca
A01OP001243	Pastor Tramoyares, Vicente	8	may	67	CS-Exc-Voluntaria		
A01OP001249	Fernández y Damborenea, Francisco	9	may	67	CS-Exc-Voluntaria		
A01OP001333	Vega Becayás, Luis de la	9	may	67	CS-Exc-Voluntaria		
A01OP001796	Fierro Bardají, Jesús	10	may	67	CS-Exc-Voluntaria		
A01OP001798	García Valdecantos, Juan Carlos	11	may	67	CS-Exc-Voluntaria		
A01OP000065	Doncel de Gardeazabal, Antonio	13	may	67	B-Jubilación-For	Consj-Obras-Públicas	MD-Madrid
A01OP001803	Zorio Blanco, Valeriano	13	may	67	CD-Libre-Designac	Jef-Regnal-Carreteras	SE-Sevilla
A01OP001801	Luengo Soriano, Julio Oscar	24	may	67	CS-Supernumerario	Junt-Admva-OP	GC-Las Palmas
A01OP001804	Golabert Gregori, Miguel	26	may	67	I-Directo		
A01OP001805	Canadell Fernández, Juan Luis	26	may	67	I-Directo		
A01OP001806	Sáez Vera, Jaime Eduardo	26	may	67	I-Directo		
A01OP001807	Ferreiro y Martínez, Luis	26	may	67	I-Directo		

Número de Personal de Registro	Apellidos y nombre	Fecha de la resolución			Contenido de la resolución	Servicio en que está destinado	Provincia y localidad
		D.	M.	A.			
A01OP001808	San Pedro Wanderlmer, Aurelio	26	may	67	I-Directo.		
A01OP000264	Navarro Reverter y Ortoll, Antonio	26	may	67	CS-Serv-Activo	Subsecretaría	MD-Madrid.
A01OP001343	Uriel Romero, Santiago	26	may	67	CS-Serv-Activo	Centr-Estud-Exper-OP	MD-Madrid.
A01OP001807	Ferreiro y Martínez, Luis	27	may	67	CD-Libre-Designac	Conf-Hidr-Ebro	LR-Lérida.
A01OP001806	Sáez Vera, Jaime Eduardo	27	may	67	CD-Libre-Designac	Conf-Hidr-Duero	LE-León.
A01OP001805	Canadell Fernández, Juan Luis	27	may	67	CD-Libre-Designac	Jef-Prov-Carreteras	BN-Barcelona.
A01OP001804	Gilabert Gregori, Miguel	27	may	67	CD-Libre-Designac	Jef-Prov-Carreteras	TA-Tarragona.
A01OP001808	San Pedro Wanderlmer, Aurelio	27	may	67	CD-Libre-Designac	Jef-Prov-Carreteras	TA-Tarragona.
A01OP000743	Mañuaco y Loeza, Pedro	27	may	67	CD-Libre-Designac	Consj-Obras-Públicas	MD-Madrid.
A01OP000594	Campo Francés, Angel del	29	may	67	CD-Libre-Designac	Subsecretaría	MD-Madrid.
					CD-Comisión-Serv	Consj-Sup-Transp-Terrestres	MD-Madrid.
A01OP000741	Romero Torrent, Mario Luis	29	may	67	CS-Exc-Voluntaria		
A01OP001800	Inglada Ferrer, Francisco José	5	jun	67	CS-Exc-Voluntaria		
A01OP001118	Jiménez-Cuenca Nieto, Manuel	7	jun	67	CD-Conc-Traslado	Junt-Obras-Puerto	AL-Almería.
A01OP000649	Fernández-Oliva Alvarez, José M.	7	jun	67	CD-Libre-Designac	DG-Transp-Terrestres	MD-Madrid.
A01OP000384	Amorena Vilella, Félix	7	jun	67	CD-Libre-Designac	DG-Transp-Terrestres	MD-Madrid.
A01OP001173	Lefler Pino, Joaquín	10	jun	67	CD-Comisión-Serv	Junt-Obras-Puerto	GC-Las Palmas.
A01OP001809	Castro Morcillo, José de	17	jun	67	I-Directo	Subsecretaría	MD-Madrid.
A01OP001209	Arriandiaga Guerricaechevarría, Jaime	17	jun	67	CS-Serv-Activo	Grupo-Puertos-Coruña-Norte	CN-La Coruña.
A01OP001209	Arriandiaga Guerricaechevarría, Jaime	17	jun	67	CD-Conc-Traslado	Grupo-Puertos-Coruña-Norte	CN-La Coruña.
A01OP000562	Carrillo Vargas, Guillermo	17	jun	67	CD-Conc-Traslado	Conf-Hidr-Tajo	MD-Madrid.
A01OP001805	Canadell Fernández, Juan Luis	20	jun	67	CS-Exc-Voluntaria		
A01OP000212	Casa Calzada, Luis de	21	jun	67	B-Jubilación-For	Jef-Constr-Transportes	MD-Madrid.
A01OP000134	Becerril y Antón Miralles, Enrique	26	jun	67	B-Jubilación-Vol	Centr-Estud-Exper-OP	MD-Madrid.
A01OP000082	Olivares Díaz, José	27	jun	67	B-Jubilación-For	Jef-Prov-Carreteras	CO-Córdoba.

CUERPO DE INGENIEROS INDUSTRIALES AL SERVICIO DEL MINISTERIO DE OBRAS PUBLICAS

Número de Registro de Personal	Apellidos y nombre	Fecha de la resolución			Contenido de la resolución	Servicio en que está destinado	Provincia y localidad
		D.	M.	A.			
A04OP000005	Navarro Gil, Luis	7	jun	67	CD-Libre-Designac	DG-Transp-Terrestres	MD-Madrid

CUERPO DE AYUDANTES DE OBRAS PUBLICAS

Número de Registro de Personal	Apellidos y nombre	Fecha de la resolución			Contenido de la resolución	Servicio en que está destinado	Provincia y localidad
		D.	M.	A.			
A02OP000077	Sastrón Díaz, Manuel	5	abr	67	B-Jubilación-Vol	DG-Puertos-Señales	MD-Madrid
A02OP000863	Marco Sacasa, Antonio	6	abr	67	CD-Conc-Traslado	Conf-Hidr-Ebro	LR-Lérida.
A02OP000135	Estrades Bonet, Juan	10	abr	67	CS-Serv-Activo		
A02OP001509	Sarasa Serrano, Paulino	10	abr	67	I-Directo		
A02OP001510	Molina García, Pedro Fermín	10	abr	67	I-Directo		
A02OP001511	Valderrábano Larena, Julio	10	abr	67	I-Directo		
A02OP001512	Casamayor Lizarralde, Luis	10	abr	67	I-Directo		
A02OP001513	Luque Núñez, Cristóbal	10	abr	67	I-Directo		
A02OP000071	Cejudo López de Lerma, Honorio	19	abr	67	B-Jubilación-For	Diputación-Provincial	CO-Córdoba.

A02OP001502	Salcedo Cejudo, Ildefonso	25 abr 67	D-Libre-Designac	Comsria-Aguas-Norte-España	LU-Lugo.
A02OP001504	Merlo Alonso, Manuel	25 abr 67	D-Concurso	Grupo-Puertos-Granada-Almería	GR-Motril.
A02OP001507	Sainz Alvarez, Francisco	25 abr 67	D-Libre-Designac	Comsria-Aguas-Norte-España	CN-La Coruña.
A02OP001509	Sarasa Serrano, Paulino	25 abr 67	D-Libre-Designac	Jef-Prov-Carreteras	LO-Logroño.
A02OP001510	Molina García, Pedro Fermín	25 abr 67	D-Libre-Designac	Jef-Prov-Carreteras	ZG-Zaragoza
A02OP001511	Valderrábano Liarena, Julio	25 abr 67	D-Libre-Designac	Jef-Prov-Carreteras	OR-Orense.
A02OP001512	Casamayor Lizarralde, Luis	25 abr 67	D-Libre-Designac	Jef-Regnal-Transportes	PA-Palencia.
A02OP001513	Luque Núñez, Cristóbal	25 abr 67	D-Libre-Designac	Jef-Regnal-Transportes	CN-La Coruña.
A02OP000481	Olden Navarro, Jesús	28 abr 67	D-Concurso	Junt-Obras-Puerto	CA-Cádiz.
A02OP000617	Mulños Vázquez, José Antonio	28 abr 67	CS-Exc-Voluntaria.		
A02OP000277	Sopranis Gutiérrez, Manuel	29 abr 67	D-Libre-Designac	Comsria-Aguas-Tajo	CC-Cáceres.
A02OP000647	Manresa Lucero, Francisco	29 abr 67	D-Libre-Designac	Comsria-Aguas-Tajo	MD-Madrid.
A02OP001508	Gracia Margalé, Enrique	17 may 67	CS-Exc-Voluntaria.		
A02OP001509	Sarasa Serrano, Paulino	19 may 67	CS-Exc-Voluntaria.		
A02OP000253	Arredondo Verdú, José María	20 may 67	CS-Exc-Voluntaria.		
A02OP000768	Anabitarte Arrue, Antonio	24 may 67	D-Libre-Designac	Jef-Regnal-Carreteras	VZ-Bilbao.
A02OP001353	Fernández Sánchez, Manuel	24 may 67	D-Libre-Designac	Jef-Prov-Carreteras	GP-S. Sebastián.
A02OP001510	Molina García, Pedro Fermín	24 may 67	CS-Exc-Voluntaria.		
A02OP000481	Olden Navarro, Jesús	26 may 67	CS-Serv-Activo.		
A02OP001514	Buesa Peciña, Francisco	26 may 67	I-Directo	Pendiente de destino.	
A02OP001515	Cristóbal Rufo, Hermán	26 may 67	I-Directo	Pendiente de destino.	
A02OP001516	Diez Caballero, José	26 may 67	I-Directo	Pendiente de destino.	
A02OP001517	Hermo Prado, Ramón	26 may 67	I-Directo	Pendiente de destino.	
A02OP001518	Iglesia Martín, Antonio de la	26 may 67	I-Directo	Pendiente de destino.	
A02OP001519	Ruiz Llorcas, Arturo	26 may 67	I-Directo	Pendiente de destino.	
A02OP000592	Cilleruelo Díez, José Luis	27 may 67	CS-Exc-Voluntaria.		
A02OP001383	Padial Martín, Agustín	31 may 67	CD-Conc-Traslado	Conf-Hidr-Sur España	GR-Granada.
A02OP001507	Sainz Alvarez, Francisco	31 may 67	CD-Conc-Traslado	Conf-Hidr-Norte España	GP-S. Sebastián
A02OP000455	Ruiz Lorente, Rafael	3 jun 67	CD-Comisión-Serv	Junt-Enlaces-Ferrov	MD-Madrid.
A02OP000496	López de Castro, Luis	3 jun 67	CD-Comisión-Serv	Junt-Enlaces-Ferrov	MD-Madrid.
A02OP000938	Vara del Río, Rafael	3 jun 67	D-Libre-Designac	Jef-Constr-Transportes	ZG-Zaragoza.
A02OP001513	Luque Núñez, Cristóbal	3 jun 67	D-Libre-Designac	Jef-Prov-Carreteras	BA-Badajoz.
A02OP001515	Cristóbal Rufo, Hermán	6 jun 67	D-Libre-Designac	Jef-Regnal-Transportes	CN-La Coruña.
A02OP001517	Hermo Prado, Ramón	6 jun 67	D-Libre-Designac	Jef-Prov-Carreteras	VZ-Bilbao.
A02OP001518	Iglesia Martín, Antonio de la	6 jun 67	D-Libre-Designac	Jef-Prov-Carreteras	HV-Huelva.
A02OP000481	Olden Navarro, Jesús	9 jun 67	D-Libre-Designac	Jef-Prov-Carreteras	CA-Cádiz.
A02OP001502	Salcedo Cejudo, Ildefonso	9 jun 67	CD-Comisión-Serv	Comsria-Aguas-Guadalquivir	SE-Sevilla.
A02OP001514	Buesa Peciña, Francisco	9 jun 67	D-Libre-Designac	Jef-Prov-Carreteras	GP-S. Sebastián.
A02OP001516	Diez Caballero, José	9 jun 67	D-Libre-Designac	Jef-Prov-Carreteras	MA-Málaga.
A02OP000238	Tirado Cruz, Agustín	13 jun 67	CD-Conc-Traslado	DG-Puertos-Señales	MD-Madrid.
A02OP000960	Lama Santos, Florencio de	16 jun 67	CD-Conc-Traslado	Conf-Hidr-Tajo	CC-Plasencia.
A02OP001517	Hermo Prado, Ramón	19 jun 67	CS-Supernumerario	Junt-Obras-Puerto	VZ-Bilbao.
A02OP000481	Olden Navarro, Jesús	20 jun 67	CS-Supernumerario	Junt-Obras-Puerto	CA-Cádiz.
A02OP001518	Iglesia Martín, Antonio de la	23 jun 67	CS-Exc-Voluntaria.		
A02OP000029	Díaz Martínez, Lorenzo	28 jun 67	B-Jubilación-For	DG-Transp-Terrestres	MD-Madrid.
A02OP001516	Diez Caballero, José	28 jun 67	CS-Exc-Voluntaria.		
A02OP000586	Martínez March, José Luis	30 jun 67	CD-Conc-Traslado	Jef-Regnal-Transportes	VL-Valencia.

CUERPO DE DELINEANTES DE OBRAS PUBLICAS

Número de Registro de Personal	Apellidos y nombre	Fecha de la resolución			Contenido de la resolución	Servicio en que está destinado	Provincia y localidad
		D.	M.	A.			
A03OP000358	Ruiz Navarro, Andrés	20	abr	67	CD-Comisión-Serv	Conf-Hidr-Segura	MU-Murcia.
A03OP000281	Alvarez Muñoz, Miguel	27	abr	67	CS-Serv-Activo	Comsria-Aguas-Norte-España	OV-Oviedo.
A03OP000003	Ureña Gabarrón, Fernando	6	may	67	B-Jubilación-Vol	Jef-Constr-Transportes	MD-Madrid.
A03OP000354	Negro Diaz, José Luis	31	may	67	CS-Exc-Especial		
A03OP000014	Fabre Jerez, Andrés	3	jun	67	CD-Comisión-Serv	Junt-Enlaces-Ferrov	MD-Madrid.
A03OP000165	Rodríguez Delbecq, Carlos	3	jun	67	CD-Comisión-Serv	Junt-Enlaces-Ferrov	MD-Madrid.
A03OP000253	López Pantoja, Miguel	26	jun	67	B-Fallecimiento	Conf-Hidr-Guadiana	MD-Madrid.

CUERPO DE INTERVENTORES DEL ESTADO EN LA EXPLOTACION DE FERROCARRILES

Número de Registro de Personal	Apellidos y nombre	Fecha de la resolución			Contenido de la resolución	Servicio en que está destinado	Provincia y localidad
		D.	M.	A.			
A05OP000146	Juanillo Ortega, José Ramón	3	abr	67	CD-Libre-Designac	Jef-Regnal-Transportes	MD-Madrid.
A05OP000060	Garely de la Cámara, Fernando	5	abr	67	B-Jubilación-Vol	Jef-Regnal-Transportes	MD-Madrid.
A05OP000054	Muñoz Pérez, Luis	25	abr	67	CD-Libre-Designac	DG-Transp-Terrestres	MD-Madrid.
A05OP000027	Jimeno García, Fernando	18	may	67	B-Jubilación-For	Jef-Regnal-Transportes	BN-Barcelona.
A05OP000026	Imedio Díaz, Joaquín	2	jun	67	B-Jubilación-Vol	Jef-Regnal-Transportes	SE-Sevilla.
A05OP000017	Martí Alonso, Enrique	26	jun	67	B-Jubilación-Vol	Jef-Regnal-Transportes	CR-Coruña.
A05OP000025	Golzueta e Iñarra, Alfonso	28	jun	67	B-Jubilación-For	Junt-Detasas	ZG-Zaragoza.
A05OP000041	Carbó Herrero, José	28	jun	67	CD-Libre-Designac	Junt-Detasas	ZG-Zaragoza.

CUERPO DE TECNICOS-MECANICOS DE SEÑALES MARITIMAS

Número de Registro de Personal	Apellidos y nombre	Fecha de la resolución			Contenido de la resolución	Servicio en que está destinado	Provincia y localidad
		D.	M.	A.			
A06OP000023	Adell Abad, Emilio	2	may	67	B-Inutilidad-Fis	Junt-Obras-Puerto	MA-Málaga.
A06OP000001	Martín Rodríguez, Aureliano Vicente	16	jun	67	B-Jubilación-For	Junt-Central-Puertos	MD-Madrid.

ESCALA TECNICO-ADMINISTRATIVA (a extinguir)

Número de Registro de Personal	Apellidos y nombre	Fecha de la resolución			Contenido de la resolución	Servicio en que está destinado	Provincia y localidad
		D.	M.	A.			
A07OP000094	Robles Pazos, María	15	abr	67	B-Jubilación Vol	DG-Puertos Señales	MD-Madrid.
A07OP000048	Tamayo Bolinaga, Tomás	29	abr	67	CS-Serv-Activo	Conf-Hidr-Tajo	MD-Madrid.
A07OP000095	Montero Sancho, María Gloria	17	jun	67	CS-Serv-Activo	Subsecretaría	MD-Madrid.

CUERPO DE AUXILIARES FACULTATIVOS DE LOS SERVICIOS HIDRAULICOS (a extinguir)

Número de Registro de Personal	Apellidos y nombre	Fecha de la resolución			Contenido de la resolución	Servicio en que está destinado	Provincia y localidad
		D.	M.	A.			
A09OP000017	Bonald Martínez, Juan	24	abr	67	B-Jubilación-For	Conf-Hidr-Guadalquivir	SE-Sevilla.

MINISTERIO DE EDUCACION Y CIENCIA

CUERPO DE CATEDRATICOS NUMERARIOS DE UNIVERSIDAD

Número de Registro de Personal	Apellidos y nombre	Fecha de la resolución			Contenido de la resolución	Servicio en que está destinado	Provincia y localidad
		D.	M.	A.			
A01EC001068	Marciales Villasevil, Angel	4	abr	67	I-Oposición-Libre	Universidad	ZG-Zaragoza.
A01EC001069	Núñez-Lagos Roglá, Rafael	4	abr	67	I-Oposición-Libre	Universidad	GR-Granada.
A01EC000785	Borrajo Dacruz, Efraín	4	abr	67	CD-Conc-Traslado	Universidad	MD-Madrid.
A01EC001970	Piñol Aguadé, Joaquín	5	abr	67	I-Oposición-Libre	Universidad	BN-Barcelona.
A01EC000982	López Calera, Nicolás María	6	abr	67	CD-Conc-Traslado	Universidad	GR-Granada.
A01EC000828	Jiménez Blanco, José	7	abr	67	CD-Conc-Traslado	Universidad	VL-Valencia.
A01EC000697	Garde Castillo, Joaquín	7	abr	67	B-Fallecimiento	Universidad	MU-Murcia.
A01EC001071	Schuller y Pérez, Amador	11	abr	67	I-Oposición-Libre	Universidad	CA-Cádiz.
A01EC001072	Rozmán Borathnar, Cirilo	11	abr	67	I-Oposición-Libre	Universidad	SA-Salamanca.
A01EC001073	Ráguena Candela, Rafael	11	abr	67	I-Oposición-Libre	Universidad	CN-Santiago.
A01EC001074	Michelena Elissalt, Victoriano Luis	12	abr	67	I-Oposición-Libre	Universidad	SA-Salamanca.
A01EC000982	Cañadas Bueno, José María	13	abr	67	B-Jubilación-For	Universidad	SE-Sevilla.
A01EC001075	Margalef López, Ramón	19	abr	67	I-Oposición-Libre	Universidad	BN-Barcelona.
A01EC001076	Gil Peláez, Lorenzo	21	abr	67	I-Oposición-Libre	Universidad	MD-Madrid.
A01EC000956	Derronsoro Velilla, José	27	abr	67	B-Fallecimiento	Universidad	GR-Granada.
A01EC000882	Bernabéu Martínez, Manuel	29	abr	67	B-Jubilación-For	Universidad	MD-Madrid.
A01EC000374	Pérez Pérez, Félix	29	abr	67	CD-Conc-Traslado	Universidad	MD-Madrid.
A01EC001077	Marqués Fernández, Ricardo	5	may	67	I-Oposición-Libre	Universidad	BN-Barcelona.
A01EC001078	Gomá Mustá, Francisco	6	may	67	I-Oposición-Libre	Universidad	BN-Barcelona.
A01EC000245	Rodríguez Casado, Vicente	5	may	67	CD-Conc-Traslado	Universidad	MD-Madrid.
A01EC000914	Montero Moliner, Fernando	8	may	67	CD-Oposición-Libre	Universidad	VL-Valencia.
A01EC000915	Lledó Iñigo, Emilio	8	may	67	CD-Oposición-Libre	Universidad	BN-Barcelona.
A01EC000058	Luna García, Antonio	8	may	67	B-Fallecimiento	Universidad	MD-Madrid.
A01EC001079	Torralba Rodríguez, Antonio	10	may	67	I-Oposición-Libre	Universidad	CN-Santiago.
A01EC000155	González-Salazar Gallart, Gonzalo	12	may	67	B-Jubilación-For	Universidad	ZG-Zaragoza.
A01EC000088	Hernández López, Enrique	16	may	67	B-Jubilación-For	Universidad	GR-Granada.
A01EC001080	Gil Aluja, Jaime	18	may	67	I-Oposición-Libre	Universidad	ML-Málaga.
A01EC000020	Jiménez Díez, Carlos	18	may	67	B-Fallecimiento	Universidad	MD-Madrid.
A01EC001081	Esteve Chueca, Fernando	20	may	67	I-Oposición-Libre	Universidad	GR-Granada.
A01EC001082	Mansanet y Mansanet, José	20	may	67	I-Oposición-Libre	Universidad	CN-Santiago.
A01EC001083	Roselló Verger, Vicente María	26	may	67	I-Oposición-Libre	Universidad	MU-Murcia.
A01EC001084	Niralbes Bedera, María del Rosario	26	may	67	I-Oposición-Libre	Universidad	CN-Santiago.
A01EC001085	Quirós Linares, Francisco	26	may	67	I-Oposición-Libre	Universidad	TF-La Laguna.
A01EC000927	Campo Urbano, Salustiano	27	may	67	CD-Oposición-Libre	Universidad	MD-Madrid.
A01EC001086	Martín López, Enrique	27	may	67	I-Oposición-Libre	Universidad	VZ-Bilbao.
A01EC001087	Alexandell Benet, Bartolomé	29	may	67	I-Oposición-Libre	Universidad	OV-Oviedo.
A01EC001088	Betancourt Massteu, Antonio de	29	may	67	I-Oposición-Libre	Universidad	TF-La Laguna.
A01EC000870	Galindo Itxaso, Alberto	30	may	67	CD-Oposición-Libre	Universidad	MD-Madrid.
A01EC000954	Bonal Pérez, Angel	2	jun	67	B-Intufidad-Fis	Universidad	SE-Sevilla.
A01EC000954	Martín Guzmán, Enrique	9	jun	67	B-Jubilación-For	Universidad	VZ-Bilbao.
A01EC001089	Redondo García, Emilio	14	jun	67	I-Oposición-Libre	Universidad	BN-Barcelona.
A01EC000275	Bastero Reguiristáin, Juan Bautista	16	jun	67	B-Jubilación-For	Universidad	
A01EC001090	Anadón y Frutos, Emilio	27	jun	67	I-Oposición-Libre	Universidad	OV-Oviedo.
A01EC000245	Rodríguez Casado, Vicente	27	jun	67	CS-Serv-Activo	Universidad	MD-Madrid.
A01EC000097	Martínez García, Pedro	28	jun	67	B-Jubilación-For	Universidad	

CUERPO DE CATEDRATIVOS NUMERARIOS DE ESCUELAS TECNICAS SUPERIORES

Número de Registro de Personal	Apellidos y nombre	Fecha de la resolución			Contenido de la resolución	Servicio en que está destinado	Provincia y localidad
		D.	M.	A.			
A02EC000068	Blanco Pérez de Camino, Adolfo	15	abr	67	B-Jubilació-For	Esc-Arquitectura	MD-Madrid.
A02EC000030	López Bosch, Rafael	17	abr	67	CS-Serv-Activo	Esc-Ings-Caminos	MD-Madrid.
A02EC000144	Aranguren Sabas, Félix	17	abr	67	CS-Serv-Activo	Esc-Ings-Minas	MD-Madrid.
A02EC000067	Segarra Solsona, José María	22	abr	67	CS-Exc-Voluntaria	Esc-Arquitectura	EN-Barcelona.
A02EC000310	Parra Prieto, Valentín Miguel	22	may	67	I-Oposición-Libre	Esc-Ings-Industriales	MD-Madrid.
A02EC000311	García Moreno, Francisco	21	jun	67	I-Oposición-Libre	Esc-Ings-Aeronáuticos	MD-Madrid.
A02EC000312	Cassinello Pérez, Fernando	21	jun	67	I-Oposición-Libre	Esc-Arquitectura	MD-Madrid.
A02EC000313	Luna Maglioli, Andrés	21	jun	67	I-Oposición-Libre	Esc-Ings-Navales	MD-Madrid.
A02EC000157	Rugarcía González-Chávez, Eugenio	23	jun	67	B-Jubilació-For	Esc-Ings-Industriales	MD-Madrid.

CUERPO DE CATEDRATICOS NUMERARIOS DE ESCUELAS TECNICAS DE GRADO MEDIO

Número de Registro de Personal	Apellidos y nombre	Fecha de la resolución			Contenido de la resolución	Servicio en que está destinado	Provincia y localidad
		D.	M.	A.			
A03EC000254	Ortega Pérez, Manuel Alfonso	6	may	67	I-Oposición-Libre	Esc-Ingen-Téc-Aeronáut	MD-Madrid.
A03EC000355	Raya Urbano, Juan Manuel	11	may	67	I-Oposición-Libre	Esc-Arquitectos Técnicos	SE-Sevilla.
A03EC000356	Gallego García, Julio	11	may	67	I-Oposición-Libre	Esc-Ingen-Téc-Agrícola	MD-Madrid.
A03EC000357	Giménez de los Galanes y Figueroa, Alfonso	23	may	67	I-Oposición-Libre	Esc-Ingen-Téc-Telecom	MD-Madrid.
A03EC000358	Sánchez-Capuchino Lloréns, Jesús Antonio	23	may	67	I-Oposición-Libre	Esc-Ingen-Téc-Agrícola	VL-Valencia.
A03EC000359	Gil-Albert Velarde, Fernando	23	may	67	I-Oposición-Libre	Esc-Ingen-Téc-Agrícola	MD-Madrid.
A03EC000219	Esteban Carrasco, Luis	31	may	67	CS-Exc-Voluntaria	Esc-Ingen-Téc-Topográf	MD-Madrid.
A03EC000360	Rovira Pereira, Abelardo	9	jun	67	I-Oposición-Libre	Esc-Ingen-Téc-Minera	MU-Cartagena.
A03EC000361	Abencochea Larráz, Antonio	9	jun	67	I-Oposición-Libre	Esc-Ingen-Téc-Minera	VZ-Bilbao
A03EC000362	Fuente Hernalz, José Luis	9	jun	67	I-Oposición-Libre	Esc-Ingen-Téc-Minera	JN-Linares.
A03EC000363	González-Pumariiega y Díaz, Victor	9	jun	67	I-Oposición-Libre	Esc-Ingen-Téc-Minera	MU-Cartagena.
A03EC000364	Gil Cantero, Higinio	9	jun	67	I-Oposición-Libre	Esc-Ingen-Téc-Minera	HU-Huelva.
A03EC000365	Calle Oliva, José Antonio de la	16	jun	67	I-Oposición-Libre	Esc-Arquitectos-Técnicos	MD-Madrid.
A03EC000366	Miranda de Onis, Joaquín	16	jun	67	I-Oposición-Libre	Esc-Ingen-Téc-Agrícola	MD-Madrid.
A03EC000367	Fernández Díaz, Alfonso	16	jun	67	I-Oposición-Libre	Esc-Ingen-Téc-Industrial	MD-Madrid.
A03EC000368	Enderíz García, Jesús	16	jun	67	I-Oposición-Libre	Esc-Ingen-Téc-Industrial	ST-Santander.
A03EC000369	Gómez Campomanes, José	16	jun	67	I-Oposición-Libre	Esc-Ingen-Téc-Industrial	VZ-Bilbao.
A03EC000370	Valls Miró, José	16	jun	67	I-Oposición-Libre	Esc-Ingen-Téc-Industrial	CA-Cádiz.
A03EC000371	Plácido Suárez, José	16	jun	67	I-Oposición-Libre	Esc-Ingen-Téc-Industrial	GC-Las Palmas.
A03EC000372	Cid Palacios, Ernesto	16	jun	67	I-Oposición-Libre	Esc-Ingen-Téc-Industrial	PO-Vigo.
A03EC000373	Albors Gishert, Miguel Jorge	16	jun	67	I-Oposición-Libre	Esc-Ingen-Téc-Industrial	CA-Cádiz.
A03EC000374	Fernández Ruiz, Francisco	16	jun	67	I-Oposición-Libre	Esc-Ingen-Téc-Industrial	JN-Linares.
A03EC000375	Barcala Herreros, Angel	18	jun	67	I-Oposición-Libre	Esc-Ingen-Téc-Aeronáut	MD-Madrid.
A03EC000376	Serrano Colmenarejo, Nicolás	16	jun	67	I-Oposición-Libre	Esc-Ingen-Téc-Topográf	MD-Madrid.
A03EC000377	Díaz del Río Jaudenes, Manuel	16	jun	67	I-Oposición-Libre	Esc-Ingen-Téc-Obras Públicas	MD-Madrid.

CUERPO DE MAESTROS DE TALLER O LABORATORIOS Y CAPATACES DE ESCUELAS TECNICAS

Número de Registro de Personal	Apellidos y nombre	Fecha de la resolución			Contenido de la resolución	Servicio en que está destinado	Provincia y localidad
		D.	M.	A.			
A04EC000116	Gogorcena Azategui, José	8	jun	67	CS-Exc-Voluntaria	Esc-Ing-Aeronáuticos	MD-Madrid.
A04EC000114	Marín Jiménez-Rodríguez, Carlos	21	jun	67	B-Renuncia	Esc-Ing-Aeronáuticos	MD-Madrid.

CUERPO DE CATEDRATICOS NUMERARIOS DE ESCUELAS DE COMERCIO

Número de Registro de Personal	Apellidos y nombre	Fecha de la resolución			Contenido de la resolución	Servicio en que está destinado	Provincia y localidad
		D.	M.	A.			
A05EC000295	Rivero Romero, José	30	may	67	CS-Serv-Activo	Esc-Comercio-Profnsal	VA-Valladolid.
A05EC000019	Gallostra y Coello de Portugal, Concepción	9	jun	67	B-Jubilación-For	Esc-Comercio-Profnsal	MD-Madrid.
A05EC000168	Gómez de Segura y García, Juan Jesús	9	jun	67	B-Jubilación-For	Esc-Comercio-Profnsal	GU-San Sebastián.
A05EC000084	Carro González, Manuel	24	jun	67	CS-Serv-Activo	Esc-Comercio-Profnsal	ST-Santander.

CUERPO DE PROFESORES ESPECIALES DE ESCUELAS DE COMERCIO

Número de Registro de Personal	Apellidos y nombre	Fecha de la resolución			Contenido de la resolución	Servicio en que está destinado	Provincia y localidad
		D.	M.	A.			
A06EC000001	Martín Guzmán, Enrique	30	jun	67	B-Jubilación-Vol	Esc-Comercio-Profnsal	VZ-Bilbao.

CUERPO DEL MAGISTERIO NACIONAL DE ENSEÑANZA PRIMARIA

Número de Registro de Personal	Apellidos y nombre	Fecha de la resolución			Contenido de la resolución	Servicio en que está destinado	Provincia y localidad
		D.	M.	A.			
A13EC017258	Santos Alvarez, Carlos	—	—	—	B-For duplicación		
A13EC037875	Lazcano Osa, María Begoña	—	—	—	B-For duplicación		
A13EC000655	Curiel Montero, Angel	1	abr	67	B-Jubilación-Vol.		
A13EC001134	Terrén Peña, Amadeo	1	abr	67	B-Fallecimiento.		
A13EC001361	Sabaté Nogués, Concepción	1	abr	67	B-Jubilación-For.		
A13EC001538	Blázquez Montero, Alfredo	1	abr	67	B-Jubilación-Vol.		
A13EC002030	Romero Ajenjo, Carmen	1	abr	67	B-Jubilación-Vol.		
A13EC002459	Martín Navarro, Ezequiel	1	abr	67	B-Jubilación-Vol.		
A13EC002923	García Mota, Luis	1	abr	67	B-Jubilación-Vol.		
A13EC002848	Pereira-R. Torres N., María A.	1	abr	67	B-Jubilación-Vol.		
A13EC002917	Alonso Arévalo, Edita	1	abr	67	B-Jubilación-Vol.		
A13EC002925	Costa Soler, Rita	1	abr	67	B-Jubilación-Vol.		

Número de Registro de Personal	Apellidos y nombre	Fecha de la resolución			Contenido de la resolución	Servicio en que está destinado	Provincia y localidad
		D.	M.	A.			
A13EC002954	Arenas Elgeta, Clemente R.	1	abr	67	B-Fallecimiento.		
A13EC003025	Gil Arnáiz, Leonila	1	abr	67	B-Jubilación-Vol.		
A13EC003067	Alvarez González, Domingo	1	abr	67	B-Jubilación-Vol.		
A13EC003512	Cardona Alonso, Josefina	1	abr	67	B-Jubilación-For.		
A13EC004460	Martos Chamorro, Emilio	1	abr	67	B-Jubilación-Vol.		
A13EC004510	Díaz García, José	1	abr	67	B-Jubilación-Vol.		
A13EC005641	Pardina Sastre, Ascensión	1	abr	67	B-Jubilación-Vol.		
A13EC006641	Ruiz Sabaté, Manuel	1	abr	67	B-Jubilación-Vol.		
A13EC006993	Irán Valdés, Julia	1	abr	67	B-Jubilación-Vol.		
A13EC007052	López González, Aurora	1	abr	67	B-Jubilación-Vol.		
A13EC007509	Olmo García, Flora del	1	abr	67	B-Jubilación-Vol.		
A13EC007552	Batlle Prenafeta, Ramón	1	abr	67	B-Fallecimiento.		
A13EC008318	Carrera Caparrós, María Rosario	1	abr	67	B-Jubilación-Vol.		
A13EC008760	Aguilar Rafael, Cipriano	1	abr	67	B-Fallecimiento.		
A13EC012871	Escalada Rodríguez, Josefa	1	abr	67	B-Fallecimiento.		
A13EC012968	Ibáñez Lupiáñez, Emilia	1	abr	67	B-Jubilación-Vol.		
A13EC015737	Zapico González, Mercedes	1	abr	67	B-Fallecimiento.		
A13EC015740	Perales Ribes, Carmen	1	abr	67	B-Jubilación-Vol.		
A13EC015906	Prieto Paz, María	1	abr	67	B-Jubilación-Vol.		
A13EC016265	Garias Oliveras, Juan A.	1	abr	67	B-Jubilación-Vol.		
A13EC020421	Suárez Ferreiro, Dolores	1	abr	67	B-Jubilación-Vol.		
A13EC026753	Garriga Ferré, Dolores	1	abr	67	B-Jubilación-Vol.		
A13EC027034	González Piquero, Manuel	1	abr	67	B-Fallecimiento.		
A13EC027967	Sánchez Navas, Dolores	1	abr	67	B-Jubilación-Vol.		
A13EC029439	Barrios Fernández, Laurentina	1	abr	67	B-Fallecimiento.		
A13EC030938	Fargas Lluch, Felicitana	1	abr	67	B-Fallecimiento.		
A13EC036657	Pato Vázquez, Manuel	1	abr	67	B-Fallecimiento.		
A13EC036124	Vázquez López, José M.	1	abr	67	B-Fallecimiento.		
A13EC036929	Rodríguez Alonso, M. Beatriz	1	abr	67	B-Fallecimiento.		
A13EC037346	Martínez Adán, M. Josefa	1	abr	67	B-Fallecimiento.		
A13EC058715	Caloto Gudé, José María	1	abr	67	B-Jubilación-For.		
A13EC058743	Miguel Cortade, Petra	1	abr	67	B-Jubilación-Vol.		
A13EC056961	Montejo González, Elvira	1	abr	67	B-Fallecimiento.		
A13EC066626	González del Rfo, Venancia	1	abr	67	B-Fallecimiento.		
A13EC068347	Marcos Maestre, María	1	abr	67	B-Fallecimiento.		
A13EC090994	Ruez Puente, Juan	1	abr	67	B-Jubilación-Vol.		
A13EC092222	Chicón García, Agustín	2	abr	67	B-Fallecimiento.		
A13EC002779	Novoa Villardefranco, Juan	3	abr	67	B-Jubilación-Vol.		
A13EC006769	Figueiras Herbá, Estanislao	3	abr	67	B-Jubilación-Vol.		
A13EC010191	López Fernández, Angel	3	abr	67	B-Fallecimiento.		
A13EC028144	Heras Miguel, Ricardo	3	abr	67	B-Jubilación-For.		
A13EC000512	Palomino García, Victoria	4	abr	67	B-Jubilación-For.		
A13EC003344	Calvo Calabuig, Gracia	4	abr	67	B-Jubilación-Vol.		
A13EC004956	Gil Baldoval, Javier	4	abr	67	B-Jubilación-Vol.		
A13EC011702	Parajo Tellado, Elvira	4	abr	67	B-Jubilación-Vol.		
A13EC020425	Centelles Colom, Luisa	4	abr	67	B-Jubilación-Vol.		
A13EC056771	Bléndez Fernández, Rosario	4	abr	67	B-Jubilación-For.		
A13EC000113	Vegas Díez, María Teresa	5	abr	67	B-Jubilación-For.		
A13EC000157	Vinas Bellostas, Vicente	5	abr	67	B-Jubilación-For.		
A13EC002263	Poquet Guardiola, Juan	5	abr	67	B-Jubilación-For.		
A13EC003208	Grande Mantilla, Carmen	5	abr	67	B-Jubilación-Vol.		
A13EC003398	García López, Manuela	5	abr	67	B-Jubilación-Vol.		
A13EC005129	Valle Borbujo, Marcelina	5	abr	67	B-Jubilación-Vol.		
A13EC018410	Conde Alvarez, Enriqueta	5	abr	67	B-Jubilación-Vol.		
A13EC026651	García García, Elena	5	abr	67	B-Jubilación-Vol.		
A13EC002391	Closas Clotet, José	6	abr	67	B-Jubilación-Vol.		
A13EC003101	Mascián Givrés, Francisco	6	abr	67	B-Jubilación-Vol.		
A13EC003354	Monsó Lledós, Asunción	6	abr	67	B-Jubilación-Vol.		
A13EC003454	Reig Mir, Leonor	6	abr	67	B-Jubilación-Vol.		
A13EC004869	Alonso Marin, Dolores	6	abr	67	B-Jubilación-Vol.		
A13EC018324	González Guitart, Jaime	6	abr	67	B-Jubilación-Vol.		
A13EC018600	Tijero Sanz, Celestina	6	abr	67	B-Jubilación-For.		
A13EC021178	Miras Azor, Luis	6	abr	67	B-Jubilación-Vol.		
A13EC003882	Sierra Cabezas, Carmen	7	abr	67	B-Jubilación-Vol.		

A13EC005166	Salom Salom, Gabriel	7	abr	67	B-Jubilación-Vol.
A13EC000483	Jalón Navas, José	7	abr	67	B-Jubilación-Vol.
A13EC015423	Hernández Martín, Pedro	7	abr	67	B-Jubilación-Vol.
A13EC018730	Outes Caamaño, Marina	7	abr	67	B-Jubilación-Vol.
A13EC058283	Núñez Marticorena, Mercedes	7	abr	67	B-Jubilación-For.
A13EC000763	Veilla Marin, José	8	abr	67	B-Jubilación-Vol.
A13EC003475	Cabezas Luis, Antonio	8	abr	67	B-Jubilación-Vol.
A13EC003532	Mochales Escudé, Manuel	8	abr	67	B-Jubilación-Vol.
A13EC006037	López Iriarte, Victoria M.	8	abr	67	B-Jubilación-Vol.
A13EC019198	Casado Aizpuru, Nicolasa	8	abr	67	B-Fallecimiento.
A13EC002180	Ballesteros Posada, Dolores	9	abr	67	B-Jubilación-For.
A13EC003304	Domenech Gisbert, Josefa	9	abr	67	B-Fallecimiento.
A13EC000103	Palop Marin, Manuel	10	abr	67	B-Jubilación-For.
A13EC000954	Sagrera Elera, Concepción	10	abr	67	B-Jubilación-Vol.
A13EC000976	Garrido Rodríguez, Carmen	10	abr	67	B-Jubilación-Vol.
A13EC001021	Monge Cea, Daniela	10	abr	67	B-Jubilación-For.
A13EC004048	López Palazón, José	10	abr	67	B-Jubilación-For.
A13EC004930	Cabré Mesores, Ramón	10	abr	67	B-Jubilación-Vol.
A13EC005798	Martínez Pérez, Emiliano	10	abr	67	B-Fallecimiento.
A13EC006325	Ortega Castillo, Natalia	10	abr	67	B-Jubilación-Vol.
A13EC007303	Gil Fernández, Flora	10	abr	67	B-Jubilación-Vol.
A13EC011112	Sánchez Alvarez, M. Consuelo	10	abr	67	B-Jubilación-Vol.
A13EC011324	Díaz Colmeiro, Julia	10	abr	67	B-Jubilación-Vol.
A13EC011372	López Lorenzo, María	10	abr	67	B-Jubilación-Vol.
A13EC011514	San Luis Iglesias, Dolores	10	abr	67	B-Fallecimiento.
A13EC012196	Martínez Amez, Heriberto	10	abr	67	B-Jubilación-Vol.
A13EC015644	Carreras Sánchez, Francisca	10	abr	67	B-Fallecimiento.
A13EC017628	Alonso Prieto, Graciliano	10	abr	67	B-Jubilación-Vol.
A13EC019684	Cerviño Cerviño, Aurora	10	abr	67	B-Jubilación-Vol.
A13EC022513	Domínguez España, José	10	abr	67	B-Jubilación-Vol.
A13EC025032	Domínguez Alvarez, Carmen	10	abr	67	B-Jubilación-Vol.
A13EC026346	González Gallego, Elisa	10	abr	67	B-Jubilación-Vol.
A13EC028626	Gañán Martín, Fernando	10	abr	67	B-Fallecimiento.
A13EC029129	García Sampedro, José	10	abr	67	B-Jubilación-Vol.
A13EC030268	Lombardia Portela, José	10	abr	67	B-Jubilación-For.
A13EC060290	López Domínguez, M. Dolores	10	abr	67	B-Jubilación-For.
A13EC068295	Fidalgo Diez, M. Sagrario	10	abr	67	B-Fallecimiento.
A13EC010095	González Vilchez, Isabel	11	abr	67	B-Jubilación-Vol.
A13EC016038	Quinteiro López, Sara	11	abr	67	B-Jubilación-Vol.
A13EC022033	Muñoz Gómez, Natividad	11	abr	67	B-Jubilación-Vol.
A13EC026360	Viñas Padrós, Mercedes	11	abr	67	B-Jubilación-Vol.
A13EC036911	Tomé Corbal, Baldomero	11	abr	67	B-Jubilación-Vol.
A13EC046122	Alcántara Fernández, Alicia	11	abr	67	B-Fallecimiento.
A13EC001667	Rodríguez Nebreda, Tiburcio	12	abr	67	B-Jubilación-For.
A13EC003783	Ibáñez Alcázar, Orenco	12	abr	67	B-Jubilación-Vol.
A13EC008649	López Torres, Demetria	12	abr	67	B-Jubilación-Vol.
A13EC012493	Sueiro Darriba, Manuel	12	abr	67	B-Jubilación-Vol.
A13EC016124	Varela Oande, Bernarde	12	abr	67	B-Jubilación-Vol.
A13EC016232	Granados Jiménez, Isabel	12	abr	67	B-Jubilación-Vol.
A13EC023269	Alcaide Miranda, Ursula	12	abr	67	B-Jubilación-Vol.
A13EC026986	Ferrer Espinosa, Ernesto	12	abr	67	B-Jubilación-Vol.
A13EC031461	Escudero Martín, Fortunato	12	abr	67	B-Jubilación-Vol.
A13EC035299	Fernández Caamaño, Anastasia	12	abr	67	B-Jubilación-Vol.
A13EC058573	Ginez Pina, Carmen	12	abr	67	B-Jubilación-Vol.
A13EC088445	Godoy Sánchez, Angel	12	abr	67	B-Jubilación-Vol.
A13EC003381	Abad Ors, Aureliano	13	abr	67	B-Jubilación-Vol.
A13EC007459	Parvieux Galvache, Maria	13	abr	67	B-Jubilación-For.
A13EC008315	Hernández Jiménez, Eufemio	13	abr	67	B-Jubilación-Vol.
A13EC012547	Dimas Periago, Pascual	13	abr	67	B-Fallecimiento.
A13EC015139	López González, Juan	13	abr	67	B-Jubilación-Vol.
A13EC001309	García Penabad, Antonio	14	abr	67	B-Jubilación-For.
A13EC003355	Aguilar Polo, Carlos	14	abr	67	B-Jubilación-Vol.
A13EC005611	Valle Fisac, Francisca	14	abr	67	B-Jubilación-Vol.
A13EC007232	Mauricio Santos, Amalia	14	abr	67	B-Jubilación-Vol.
A13EC015169	Rabanaque Martín, Manuel	14	abr	67	B-Jubilación-Vol.
A13EC032621	Martínez Velasco, Valeriano	14	abr	67	B-Jubilación-Vol.
A13EC000044	Alvarez Soriano, Máximo	15	abr	67	B-Jubilación-For.
A13EC001008	Serra Arderius, Antonia	15	abr	67	B-Jubilación-Vol.
A13EC002315	Nomdedéu Amador, Mercedes	15	abr	67	B-Jubilación-Vol.
A13EC002735	Martínez Amargo, Amparo	15	abr	67	B-Jubilación-Vol.

Número de Registro de Personal	Apellidos y nombre	Fecha de la resolución			Contenido de la resolución	Servicio en que está destinado	Provincia y localidad
		D.	M.	A.			
A13EC004568	Lozano Perales, María	15	abr	67	B-Jubilación-Vol.		
A13EC018150	Ramos Botana, Antonio	15	abr	67	B-Jubilación-Vol.		
A13EC001195	Felju Mensurado, Fernando	16	abr	67	B-Jubilación-For.		
A13EC006203	Barreiro Piñeiro, Enrique	16	abr	67	B-Fallecimiento.		
A13EC007431	Sáez de Bustamante y Ruiz, V. Antonia	16	abr	67	B-Fallecimiento.		
A13EC031918	Cordero Monjardín, Miguel	16	abr	67	B-Fallecimiento.		
A13EC000535	Dávila Sestelo, Concepción	17	abr	67	B-Jubilación-For.		
A13EC000940	Robledano Sanz, Alfredo	17	abr	67	B-Jubilación-Vol.		
A13EC001217	Pagés Avilés, Luisa	17	abr	67	B-Jubilación-Vol.		
A13EC002754	Carbonell Maestro, M. Jesús	17	abr	67	B-Jubilación-For.		
A13EC002938	Aparicio de la Cruz, Zacarías	17	abr	67	B-Jubilación-Vol.		
A13EC003171	Ballester Ferrer, Vicenta	17	abr	67	B-Jubilación-Vol.		
A13EC003266	Martín Sancho, Emiliano	17	abr	67	B-Jubilación-Vol.		
A13EC003902	Lloréns Jorro, José	17	abr	67	B-Jubilación-Vol.		
A13EC004264	Castells Barros, Jesús L.	17	abr	67	B-Jubilación-For.		
A13EC005357	Dobón López, Manuel	17	abr	67	B-Jubilación-Vol.		
A13EC009118	Igualgo García, Carmen	17	abr	67	B-Jubilación-Vol.		
A13EC009956	Fernández Martínez, Aser	17	abr	67	B-Jubilación-Vol.		
A13EC014693	Herrero Mateo, Dolores	17	abr	67	B-Jubilación-Vol.		
A13EC091883	Safón Calbe, Luis	17	abr	67	B-Jubilación-For.		
A13EC004780	Ibot León, Mercedes	18	abr	67	B-Jubilación-Vol.		
A13EC005237	Guiraum Martín, Angustias	18	abr	67	B-Jubilación-Vol.		
A13EC016845	Carrasco Chico, Francisco	18	abr	67	B-Fallecimiento.		
A13EC001687	Vernia Ros, Pedro	19	abr	67	B-Jubilación-For.		
A13EC004564	Martín Iserte, Concepción	19	abr	67	B-Jubilación-Vol.		
A13EC014417	Regaño Valtueña, Vicente	19	abr	67	B-Jubilación-For.		
A13EC031162	Báez y Báez, Manuel	19	abr	67	B-Fallecimiento.		
A13EC000653	Suárez Martín, José	20	abr	67	B-Jubilación-For.		
A13EC002276	Martínez Curto, Francisca	20	abr	67	B-Jubilación-For.		
A13EC004566	Belzunegui Arruti, M. Jesusa	20	abr	67	B-Jubilación-Vol.		
A13EC009913	Busquets Porcides, Felipe	20	abr	67	B-Jubilación-Vol.		
A13EC010207	Pallarés Pérez, Felisa	20	abr	67	B-Jubilación-Vol.		
A13EC006648	Carbo Vellilla, Carmen	21	abr	67	B-Jubilación-Vol.		
A13EC000718	Alpañez Martínez, María	21	abr	67	B-Jubilación-For.		
A13EC001123	García Arnaz, Evaristo	21	abr	67	B-Jubilación-Vol.		
A13EC005226	Cabrera Garrero, Dolores	21	abr	67	B-Jubilación-Vol.		
A13EC019119	Castillo Soria, Remedios	21	abr	67	B-Jubilación-Vol.		
A13EC001089	García Pardo, Rafael	22	abr	67	B-Jubilación-Vol.		
A13EC006557	Calatrava Jiménez, Constanza	22	abr	67	B-Jubilación-Vol.		
A13EC007876	Vázquez Álvarez, Manuel	22	abr	67	B-Jubilación-Vol.		
A13EC008514	Moralejo Moralejo, Francisco	22	abr	67	B-Jubilación-Vol.		
A13EC008785	Chacón Raigal, Manuel	22	abr	67	B-Jubilación-Vol.		
A13EC009011	Díaz Teruel, Dolores	22	abr	67	B-Jubilación-Vol.		
A13EC010740	Artacho Galván, Pilar	22	abr	67	B-Jubilación-Vol.		
A13EC012874	Rincón Pérez, Rosario	22	abr	67	B-Jubilación-Vol.		
A13EC015430	Jiménez Carmona, Juan	22	abr	67	B-Fallecimiento.		
A13EC018572	Escudeiro Sabaris, Ramón	22	abr	67	B-Jubilación-Vol.		
A13EC024985	Rodríguez Tovar, Irene	22	abr	67	B-Jubilación-Vol.		
A13EC025253	Herrera de la Torre, José	22	abr	67	B-Jubilación-Vol.		
A13EC030257	García González, Aquilino	22	abr	67	B-Jubilación-Vol.		
A13EC000933	Blázquez Mancebo, Concepción	23	abr	67	B-Jubilación-For.		
A13EC001756	Alvaro Navalón, Angela A.	23	abr	67	B-Jubilación-For.		
A13EC035130	Gallart González, Adalberto	23	abr	67	B-Jubilación-For.		
A13EC009214	Ayuelo Legón, Anastasia	24	abr	67	B-Jubilación-Vol.		
A13EC011839	Martín Osorio, Petra M.	24	abr	67	B-Jubilación-Vol.		
A13EC014607	Ramón Fernández, M. Teresa	24	abr	67	B-Jubilación-Vol.		
A13EC014669	Rodríguez Zafrá, Trinidad	24	abr	67	B-Jubilación-Vol.		
A13EC023118	Cid Betanzos, Camilo	24	abr	67	B-Jubilación-Vol.		
A13EC041133	Conejo Martín, Consolación	24	abr	67	B-Jubilación-Vol.		
A13EC000358	Viñas del Monte, Rosario	25	abr	67	B-Jubilación-For.		
A13EC000422	González Fernández, Alfredo	25	abr	67	B-Jubilación-For.		
A13EC002807	Santos Martínez, José	25	abr	67	B-Jubilación-Vol.		
A13EC004150	Santos Díaz, Obdulia	25	abr	67	B-Jubilación-Vol.		
A13EC004195	Cantora Fernández, Filomena	25	abr	67	B-Jubilación-Vol.		

A13EC004742	Laredo Somonte, Juan G.	25	abr	67	B-Jubilación-Vol.
A13EC007164	Rodríguez Santiago, Braulio	25	abr	67	B-Fallecimiento.
A13EC014952	Galán Pérez, Juan	25	abr	67	B-Jubilación-Vol.
A13EC000715	Carranza Obete, Antonio	26	abr	67	B-Jubilación-Vol.
A13EC005911	Méndez del Río, Fernando	26	abr	67	B-Jubilación-Vol.
A13EC012812	Escuadra Rubio, Eiena	26	abr	67	B-Jubilación-Vol.
A13EC024582	Saura Ríos, Fulgencio	26	abr	67	B-Jubilación-Vol.
A13EC016932	Cano Fernández, Diego	27	abr	67	B-Fallecimiento.
A13EC061481	Torres Pérez, Manuel	27	abr	67	B-Fallecimiento.
A13EC000567	Abril Gómez, Felicitas	28	abr	67	B-Jubilación-Vol.
A13EC006366	Bañeres Masot, Gumersindo	28	abr	67	B-Jubilación-Vol.
A13EC009049	Rodríguez Vázquez, Antonio	28	abr	67	B-Jubilación-Vol.
A13EC016209	Vázquez Iglesias, Dorinda R.	28	abr	67	B-Jubilación-Vol.
A13EC033640	Comas Acosta, José	28	abr	67	B-Fallecimiento.
A13EC000335	Oña Carreño, Juan	29	abr	67	B-Jubilación-For.
A13EC001003	Rabadán Flores, Fernando	29	abr	67	B-Jubilación-For.
A13EC004058	Varela Lorbes, Julián	29	abr	67	B-Jubilación-Vol.
A13EC004630	Alcalde Pérez, Concepción	29	abr	67	B-Jubilación-Vol.
A13EC005319	Rodríguez Pajares, Anibal	29	abr	67	B-Jubilación-Vol.
A13EC005496	Antón Mezquita, Carmen	29	abr	67	B-Jubilación-Vol.
A13EC015590	Barbazán Fernández, Gloria	29	abr	67	B-Jubilación-Vol.
A13EC014140	Marco Morales, Josefa de	29	abr	67	B-Jubilación-Vol.
A13EC026859	Muñoz Gil, Julián	29	abr	67	B-Jubilación-Vol.
A13EC029831	García García, Angeles	29	abr	67	B-Jubilación-Vol.
A13EC035843	González Fernández, Angela	29	abr	67	B-Jubilación-Vol.
A13EC060322	Zorrilla Gómez, Consuelo	29	abr	67	B-Fallecimiento.
A13EC001057	Barragán Gómez, Concepción	30	abr	67	B-Jubilación-Vol.
A13EC002630	Beramendi Jaurrieta, Josefina	30	abr	67	B-Jubilación-Vol.
A13EC004148	Burgos Ortega, Carmen	30	abr	67	B-Jubilación-Vol.
A13EC005759	Martín Lorenzo, Manuel	30	abr	67	B-Jubilación-Vol.
A13EC006076	Peralta Diaz, Antonio	30	abr	67	B-Jubilación-Vol.
A13EC006248	Tercero Calamardo, Ildefonso	30	abr	67	B-Jubilación-Vol.
A13EC006350	Antón Fernández, José	30	abr	67	B-Jubilación-Vol.
A13EC008739	López Rodríguez, Miguel	30	abr	67	B-Jubilación-Vol.
A13EC013654	Dominguez Carbajosa, Purificación	30	abr	67	B-Jubilación-Vol.
A13EC015626	Urdiales Tomé, Segismunda	30	abr	67	B-Jubilación-For.
A13EC016333	López Vázquez, Antonio	30	abr	67	B-Jubilación-Vol.
A13EC016922	Pagador Parra, Francisco	30	abr	67	B-Jubilación-Vol.
A13EC017226	Rodríguez Beltrán, Carmen	30	abr	67	B-Jubilación-Vol.
A13EC018344	Desdentado Parrilla, Lino	30	abr	67	B-Jubilación-Vol.
A13EC018907	Asteiza Mendiguren, Juan	30	abr	67	B-Jubilación-Vol.
A13EC029146	Sánchez Rodríguez, Juan Manuel	30	abr	67	B-Jubilación-Vol.
A13EC030116	Macía Rodríguez, Clementina	30	abr	67	B-Jubilación-Vol.
A13EC031436	Fernández Asenjo, P. A. Victoria	30	abr	67	B-Fallecimiento.
A13EC034582	García Córdoba, Lorenzo	30	abr	67	B-Jubilación-Vol.
A13EC002405	Galván Flores, Segismundo	1	abr	67	B-Jubilación-For.
A13EC022286	Escrivá Reig, Magdalena	1	may	67	B-Jubilación-Vol.
A13EC000999	Otero Sestelo, Dolores	2	may	67	B-Jubilación-Vol.
A13EC002527	Salinas Salinas, Hugolino	2	may	67	B-Jubilación-Vol.
A13EC002573	Bernabé García, Juana A.	2	may	67	B-Jubilación-Vol.
A13EC003268	Barrufet Pastor, Asunción	2	may	67	B-Jubilación-Vol.
A13EC004844	Tejedor de Miguel, Tomasa	2	may	67	B-Jubilación-Vol.
A13EC007587	Collado Peinado, Rafael	2	may	67	B-Jubilación-Vol.
A13EC012308	Gómez Diaz, Eulogio	2	may	67	B-Jubilación-Vol.
A13EC014475	Cortés Domínguez, Joaquina	2	may	67	B-Jubilación-Vol.
A13EC026868	Eisman Higuera, Isabel	2	may	67	B-Jubilación-Vol.
A13EC036858	Rodríguez Rodríguez, Josefa	2	may	67	B-Jubilación-Vol.
A13EC052799	Rodríguez Rodríguez, Francisca	2	may	67	B-Jubilación-Vol.
A13EC086507	Alvarez Mourño, Cristina	2	may	67	B-Jubilación-Vol.
A13EC003406	Campos Marín, Francisco	3	may	67	B-Jubilación-Vol.
A13EC006030	Serna López, Pedro	3	may	67	B-Jubilación-Vol.
A13EC013683	Prat López, Teresa de	3	may	67	B-Jubilación-Vol.
A13EC015932	Quiroga Carreño, Amalia	3	may	67	B-Jubilación-Vol.
A13EC002543	Ruiz López, Amelia	4	may	67	B-Jubilación-Vol.
A13EC006351	Allué Tomás, Carmen	4	may	67	B-Jubilación-For.
A13EC020113	Sarasa Martín, Presentación	4	may	67	B-Jubilación-For.
A13EC002453	Campo González, Juan F.	5	may	67	B-Jubilación-Vol.
A13EC002946	Sánchez Martínez, Angel	5	may	67	B-Jubilación-Vol.
A13EC003291	Bernardo Eive, Amelia de	5	may	67	B-Jubilación-Vol.
A13EC006344	Diez González, Jesús	5	may	67	B-Jubilación-Vol.

Número de Registro de Personal	Apellidos y nombre	Fecha de la resolución			Contenido de la resolución	Servicio en que está destinado	Provincia y localidad
		D.	M.	A.			
A13EC000861	Lluengo Chausal, Fermína	5	may	67	B-Jubilación-Vol.		
A13EC0009232	García Noguero, M. Carmen	5	may	67	B-Jubilación-Vol.		
A13EC011947	Lorenzao Garrido, Peregrina	5	may	67	B-Jubilación-Vol.		
A13EC011893	Esteve Conejero, José	5	may	67	B-Jubilación-Vol.		
A13EC015552	Batlle Piñal, José	5	may	67	B-Jubilación-Vol.		
A13EC019352	García Rodríguez, Udilla	5	may	67	B-Jubilación-Vol.		
A13EC058652	Villares Torres, María Rosa	5	may	67	B-Jubilación-Vol.		
A13EC063907	Sala Oliver, Arcadio	6	may	67	B-Jubilación-For.		
A13EC004123	Biesco Anguix, Guillermo	6	may	67	B-Jubilación-Vol.		
A13EC009122	Fernández Bendón, Eivira	6	may	67	B-Jubilación-Vol.		
A13EC012850	Caramez García, Basilia	6	may	67	B-Jubilación-Vol.		
A13EC022077	Martínez Castro, Eduardo	6	may	67	B-Fallecimiento.		
A13EC194356	Ruiz Macía, Juana	7	may	67	B-Fallecimiento.		
A13EC000284	Soto Palmero, Miguel A.	8	may	67	B-Jubilación-For.		
A13EC000415	Pérez Teño, José	8	may	67	B-Jubilación-Vol.		
A13EC011637	Miralis Malvar, Cefertina	8	may	67	B-Jubilación-Vol.		
A13EC012813	Beijo Otero, Asunción	8	may	67	B-Jubilación-Vol.		
A13EC002322	Otero Tarrío, José	9	may	67	B-Jubilación-Vol.		
A13EC006400	Quintela García, Eduardo	9	may	67	B-Jubilación-Vol.		
A13EC006335	Mosquera Rodríguez, Marina	9	may	67	B-Jubilación-Vol.		
A13EC000489	Noya Cosamán, Carmen	9	may	67	B-Jubilación-Vol.		
A13EC077202	Jaraiz Trejo, Ovidio C.	9	may	67	B-Jubilación-Vol.		
A13EC011318	Prados Pareja, María Teresa	9	may	67	B-Jubilación-Vol.		
A13EC012251	Sánchez Álvarez, Amelia	9	may	67	B-Jubilación-Vol.		
A13EC033984	Iglesias Martínez, Encarnación	9	may	67	B-Jubilación-Vol.		
A13EC041813	García Rasell, Purificación	9	may	67	B-Jubilación-Vol.		
A13EC022227	Casos Penolosa, Josefina	10	may	67	B-Jubilación-Vol.		
A13EC032241	Refojo Pazos, Rita M.	10	may	67	B-Jubilación-Vol.		
A13EC022266	Medina Angul, Gregorio	10	may	67	B-Jubilación-Vol.		
A13EC022333	Argemí Meñá, Teresa	10	may	67	B-Jubilación-Vol.		
A13EC017353	Iglesias Hernández, Eusebia	10	may	67	B-Fallecimiento.		
A13EC022226	Munizabal Galvez-Cañero, Esperanza	10	may	67	B-Fallecimiento.		
A13EC002217	García Jiménez, Juanado	11	may	67	B-Jubilación-For.		
A13EC022035	Alcaraz Nieves, Rosa	11	may	67	B-Jubilación-For.		
A13EC002273	Espada Sánchez, Justo	11	may	67	B-Jubilación-Vol.		
A13EC012125	Arenas Aber, Santos	11	may	67	B-Jubilación-Vol.		
A13EC022168	Crego Ruiz, Pilar	11	may	67	B-Jubilación-For.		
A13EC022225	Lladós Parrot, Francisca	11	may	67	B-Jubilación-Vol.		
A13EC022232	Carpintero Muñoz, Andrés	12	may	67	B-Jubilación-Vol.		
A13EC022273	Madriño López, Juan	12	may	67	B-Jubilación-Vol.		
A13EC022227	Martínez Navarro, Francisco	12	may	67	B-Jubilación-Vol.		
A13EC012184	Garrigós Martínez, Antonio	12	may	67	B-Fallecimiento.		
A13EC022194	León Benavente, Julian	12	may	67	B-Jubilación-Vol.		
A13EC022277	Iglesias García, Manuel	13	may	67	B-Jubilación-Vol.		
A13EC022493	Calasilla Valderraban, Victor	13	may	67	B-Jubilación-For.		
A13EC022249	Aguilar Sanabria, Adalberto	13	may	67	B-Jubilación-Vol.		
A13EC001747	Rodríguez Fraire, Juan María	13	may	67	B-Jubilación-For.		
A13EC022134	González Rodríguez, Pedro	13	may	67	B-Jubilación-For.		
A13EC022260	Santamaría Santamaría, Julia	13	may	67	B-Jubilación-Vol.		
A13EC022164	Jiménez Jiménez, Antonia	13	may	67	B-Jubilación-Vol.		
A13EC022246	Puero Solana, Candelaria	13	may	67	B-Jubilación-Vol.		
A13EC022249	Hernández Martín, Eulalia	13	may	67	B-Jubilación-Vol.		
A13EC022485	Sánchez Gómez, Luis	13	may	67	B-Jubilación-Vol.		
A13EC022236	Gómez Blanco, Dolores	13	may	67	B-Jubilación-Vol.		
A13EC011699	Munizaga González, Miguel	13	may	67	B-Jubilación-Vol.		
A13EC022282	García-Palcos García, Pilar	13	may	67	B-Jubilación-Vol.		
A13EC012196	Santano Granados, Pedro	13	may	67	B-Jubilación-Vol.		
A13EC012476	Grijalbo López, María	13	may	67	B-Jubilación-Vol.		
A13EC012408	García-Turiñón González, Avelina	13	may	67	B-Jubilación-Vol.		
A13EC012188	Méndez Macarro, Estefanía	13	may	67	B-Jubilación-Vol.		
A13EC012166	Arribas Jiménez, Maximiliano	13	may	67	B-Jubilación-Vol.		
A13EC012378	García Casas, Luis	13	may	67	B-Jubilación-Vol.		

A13EC021705	Nieto Iglesias, Angela	13 may 67	B-Jubilación-Vol.
A13EC029009	Fuertes Martínez, G. Miguel	13 may 67	B-Jubilación-Vol.
A13EC0552197	Castro González, Erundina	13 may 67	B-Jubilación-Vol.
A13EC087296	Fidalgo Martínez, Lihia E.	13 may 67	B-Jubilación-Vol.
A13EC091889	Estrada Fernández, Rogelio	13 may 67	B-Jubilación-Vol.
A13EC011528	Poza Juncal, Dorotea	14 may 67	B-Jubilación-For.
A13EC099506	Fernández Castillo, Fernando	15 may 67	B-Jubilación-Vol.
A13EC002324	Santiago Alvarez, Consuelo	15 may 67	B-Jubilación-Vol.
A13EC003017	Lage Vizoso, Digna	15 may 67	B-Jubilación-Vol.
A13EC004100	Maldonado Garcia, Teresa	15 may 67	B-Jubilación-Vol.
A13EC004222	Higuera Galdrán, Marcelino	15 may 67	B-Jubilación-Vol.
A13EC004479	Pareja Chico, Guadalupe	15 may 67	B-Jubilación-Vol.
A13EC005695	García Mesero, Pedro	15 may 67	B-Jubilación-Vol.
A13EC007156	Jaspe Cans, Casilda	15 may 67	B-Jubilación-Vol.
A13EC009672	Burgos Rivera, Felipa	15 may 67	B-Jubilación-Vol.
A13EC013406	Milla Nájera, Victoriano	15 may 67	B-Jubilación-For.
A13EC010674	Noboa González, Manuel	15 may 67	B-Jubilación-Vol.
A13EC013405	Bardaci Martínez, Miguel	15 may 67	B-Jubilación-Vol.
A13EC021046	Garrote Chínote, Purificación	15 may 67	B-Jubilación-Vol.
A13EC001250	Ribot Mompriet, Antonia	16 may 67	B-Jubilación-For.
A13EC002503	Esquerdo Gómez, Máxima	16 may 67	B-Jubilación-For.
A13EC002514	Florencio Reina, José	16 may 67	B-Jubilación-Vol.
A13EC017294	Moya Cobo, Rosario	16 may 67	B-Jubilación-Vol.
A13EC013123	Viejaña Martín, Narciso	16 may 67	B-Jubilación-Vol.
A13EC020577	Cruz Yepes, Francisco	16 may 67	B-Jubilación-Vol.
A13EC022657	García Cuevas, Antonio	16 may 67	B-Jubilación-Vol.
A13EC006371	Cerral Fuentes, Pedro M.	17 may 67	B-Jubilación-Vol.
A13EC007878	Hernández Picadoz, Antonio	17 may 67	B-Jubilación-Vol.
A13EC016621	Lásaro Resas, Amalia	17 may 67	B-Jubilación-Vol.
A13EC023825	Casado Royo, Fernando	17 may 67	B-Fallecimiento.
A13EC041632	Vilberroel Ruiz, Juan Angel	17 may 67	B-Fallecimiento.
A13EC005223	Ferreira Cabrera, Dolores	18 may 67	B-Jubilación-Vol.
A13EC005682	García Gundín, Francisco	18 may 67	B-Jubilación-Vol.
A13EC005727	Amador Martínez, Ezequiel	18 may 67	B-Jubilación-Vol.
A13EC021137	Boada Simón, Cristina	18 may 67	B-Jubilación-For.
A13EC003512	Sánchez-Rojas Fernández, Miguel	18 may 67	B-Fallecimiento.
A13EC002325	Montero Rodríguez, Antonia	19 may 67	B-Jubilación-Vol.
A13EC004004	Fernández Peces, Luis V.	19 may 67	B-Jubilación-Vol.
A13EC016325	Chacón Toribio, José María	19 may 67	B-Jubilación-Vol.
A13EC018546	García Villapalos, Julian	19 may 67	B-Fallecimiento.
A13EC009402	Alvarico Domínguez, Ramiro	20 may 67	B-Jubilación-For.
A13EC002138	Hernández Santacruz, Antonio	20 may 67	B-Jubilación-For.
A13EC002447	Gómez Jurado, Rosario	20 may 67	B-Jubilación-Vol.
A13EC003432	Sánchez Díaz, Eugenia	20 may 67	B-Jubilación-Vol.
A13EC003719	Baltar Corbacho, Isabel	20 may 67	B-Jubilación-Vol.
A13EC003898	Camacho García, Alonso	20 may 67	B-Jubilación-Vol.
A13EC006900	Marín Moreno, Socorro	20 may 67	B-Jubilación-Vol.
A13EC007808	Olalla del Hoyo, Manuel	20 may 67	B-Jubilación-Vol.
A13EC002237	Rico Rey, Emilio	20 may 67	B-Fallecimiento.
A13EC017543	González Bayón, Vicente	20 may 67	B-Jubilación-Vol.
A13EC034198	Ribas Ortega, María	20 may 67	B-Jubilación-Vol.
A13EC037808	Trujillo Armas, Antonio	20 may 67	B-Fallecimiento.
A13EC060169	Rodríguez Rodríguez, Rafael	20 may 67	B-Jubilación-Vol.
A13EC005209	Pla Camarasa, Andrés	21 may 67	B-Jubilación-For.
A13EC021180	Massó Aluja, Francisca	21 may 67	B-Jubilación-For.
A13EC004811	García Luengo-Tost, José M.	23 may 67	B-Jubilación-Vol.
A13EC006239	Vergés Pujol, Francisco	22 may 67	B-Jubilación-For.
A13EC011823	Habáez Loras, Rita	22 may 67	B-Jubilación-For.
A13EC015650	Torre y Torres, Isidoro	22 may 67	B-Jubilación-Vol.
A13EC001146	Nadales Martínez, Andrés	22 may 67	B-Jubilación-Vol.
A13EC000970	Pitel Sepúlveda, Antonio	23 may 67	B-Jubilación-Vol.
A13EC000951	Belmonte Fernández, Ramona	23 may 67	B-Jubilación-For.
A13EC002753	Vázquez Antón, Adolfo	23 may 67	B-Jubilación-For.
A13EC002817	Crespo Almón, Luis	23 may 67	B-Jubilación-Vol.
A13EC003553	Casares Miguel, Luis	23 may 67	B-Fallecimiento.
A13EC003970	Pereda Cámara, Pilar	23 may 67	B-Jubilación-For.
A13EC007659	Arévalo Rodríguez, Rosa	23 may 67	B-Jubilación-Vol.
A13EC010128	Figueroa García, Perfecto	23 may 67	B-Jubilación-Vol.
A13EC003638	Bejarano García, Isabel	23 may 67	B-Jubilación-Vol.

Número de Registro de Personal	Apellidos y nombre	Fecha de la resolución			Contenido de la resolución	Servicio en que está destinado	Provincia y localidad
		D.	M.	A.			
A13EC000806	Ramos Jiménez, M. Angeles	24	may	67	B-Fallecimiento.		
A13EC001502	Sánchez Martín, Angela	24	may	67	B-Jubilación-Vol.		
A13EC003365	Sales Oliver, Fernando	24	may	67	B-Jubilación-Vol.		
A13EC0007565	Valles Ruano, Elisa	24	may	67	B-Fallecimiento.		
A13EC009257	Sánchez Jiménez, Senén	24	may	67	B-Fallecimiento.		
A13EC014827	Martínez Plaza, José	24	may	67	B-Jubilación-Vol.		
A13EC006050	Beltrán Roca, Plácido	25	may	67	B-Jubilación-Vol.		
A13EC019688	Ron Díaz, María L.	25	may	67	B-Jubilación-Vol.		
A13EC009953	Vallejo Castillo, José	26	may	67	B-Jubilación-Vol.		
A13EC020815	Beltrán Longas Natividad	26	may	67	B-Jubilación-Vol.		
A13EC029638	Ortiz Luján, Miguel	26	may	67	B-Jubilación-For.		
A13EC001484	Rastres Relloso, Irene	27	may	67	B-Jubilación-Vol.		
A13EC002569	Salafranca Liados, Montserrat	27	may	67	B-Jubilación-For.		
A13EC003486	Díaz y Robles, Felisa	27	may	67	B-Jubilación-Vol.		
A13EC004783	Velasco Garrido Juan	27	may	67	B-Jubilación-Vol.		
A13EC004917	Muñoz Gil, Tomás	27	may	67	B-Jubilación-Vol.		
A13EC004907	Martín Gil, David	27	may	67	B-Jubilación-Vol.		
A13EC004843	Rubio Zerón, Francisco	27	may	67	B-Jubilación-Vol.		
A13EC005049	Herce Vellilla, Esteban	27	may	67	B-Jubilación-Vol.		
A13EC006324	Pastor Collado, Tomás	27	may	67	B-Jubilación-Vol.		
A13EC006832	María Caps, Moisés A.	27	may	67	B-Jubilación-Vol.		
A13EC006845	Martín Francisco Rosario	27	may	67	B-Jubilación-Vol.		
A13EC008998	Oria del Collado Matilde	27	may	67	B-Jubilación-Vol.		
A13EC011090	Río Rey Isolina de	27	may	67	B-Jubilación-Vol.		
A13EC012536	Tamayo Rubio, Carmen	27	may	67	B-Jubilación-Vol.		
A13EC013771	Rey de Oro, Carmen	27	may	67	B-Jubilación-Vol.		
A13EC014216	López Ramos, Alejandro	27	may	67	B-Jubilación-Vol.		
A13EC014786	Vidal Bienvenut, Antonio	27	may	67	B-Jubilación-Vol.		
A13EC030344	Rodríguez Vaeiras, Teresa	27	may	67	B-Jubilación-Vol.		
A13EC039252	Torres Martín Luis F.	27	may	67	B-Jubilación-Vol.		
A13EC021866	Ramos Rodríguez, Alfonso	28	may	67	B-Fallecimiento.		
A13EC001479	Alejandro Fonseca, Restituto	29	may	67	B-Jubilación-For.		
A13EC002176	Muñoz Gómez, Vicente	29	may	67	B-Jubilación-For.		
A13EC003088	Martín Rodríguez, Hortensia	29	may	67	B-Jubilación-Vol.		
A13EC006439	Rodríguez González, Manuel	29	may	67	B-Jubilación-Vol.		
A13EC006977	Martínez Gómez, Leopoldo	29	may	67	B-Fallecimiento.		
A13EC097043	Fernández Añón Urbano	29	may	67	B-Jubilación-Vol.		
A13EC017210	Lago Bouza, Carmen	29	may	67	B-Fallecimiento.		
A13EC022058	Ocaña Beltrán Juan	29	may	67	B-Jubilación-Vol.		
A13EC027596	Santos Fresnos Sebastián	29	may	67	B-Jubilación-For.		
A13EC001255	Vega Molina, Julia	30	may	67	B-Jubilación-Vol.		
A13EC002151	Albendin Ortega Adela	30	may	67	B-Jubilación-Vol.		
A13EC002777	Estévez González, Santos	30	may	67	B-Jubilación-Vol.		
A13EC008978	Vilchez López, Joaquín	30	may	67	B-Jubilación-Vol.		
A13EC011046	Rodríguez Sayago, Matilde	30	may	67	B-Jubilación-Vol.		
A13EC011072	Costa Quintero, Marcial	30	may	67	B-Jubilación-Vol.		
A13EC011876	Vidal Pérez, Sebastián	30	may	67	B-Jubilación-For.		
A13EC020788	Prades Esteller, Bernardins	30	may	67	B-Jubilación-For.		
A13EC027091	Capilla Lloréns, Manuela	30	may	67	B-Jubilación-Vol.		
A13EC036730	Bustillo Castañeda, José	30	may	67	B-Jubilación-Vol.		
A13EC040721	Soler Cánovas, José Ramón	30	may	67	B-Fallecimiento.		
A13EC001137	Piactencia Aparicio, Francisco	31	may	67	B-Jubilación-Vol.		
A13EC001878	Larraz Irigaray, Concepción	31	may	67	B-Jubilación-Vol.		
A13EC002532	Maña Ferrer, Emilia	31	may	67	B-Jubilación-Vol.		
A13EC003378	Ramilo Tovar, Luisa	31	may	67	B-Jubilación-Vol.		
A13EC003562	Rodríguez García, Sebastiana	31	may	67	B-Jubilación-Vol.		
A13EC004865	Arra Sanjuán, Francisca	31	may	67	B-Jubilación-Vol.		
A13EC005110	Bujanda Gorriño, Julián	31	may	67	B-Jubilación-Vol.		
A13EC005888	Gómez Díez, Nicanor	31	may	67	B-Jubilación-Vol.		
A31EC006054	Betrau Comin, Gregorio	31	may	67	B-Jubilación-Vol.		
A13EC006660	Cortés Núñez, Leocadia	31	may	67	B-Jubilación-Vol.		
A13EC007281	Linares Ramírez, Gracia	31	may	67	B-Jubilación-Vol.		
A13EC010941	Torres González, José de la	31	may	67	B-Jubilación-Vol.		
A13EC016764	Visiedo Arnal, Teresa	31	may	67	B-Jubilación-Vol.		

A13EC017168	González Guinace, Teresa	31	may	67	B-Jubilación-Vol.
A13EC019128	Domínguez Jorge, Agustín	31	may	67	B-Jubilación-Vol.
A13EC003059	Eiras Lemos, María	1	jun	67	B-Jubilación-For.
A13EC015054	Carames Montegudo, Josefa A.	1	jun	67	B-Jubilación-Vol.
A13EC000473	González Pérez, Manuel	2	jun	67	B-Jubilación-Vol.
A13EC000500	Espuglas Mur, Ramón	2	jun	67	B-Jubilación-Vol.
A13EC002836	Alonso Parada, Nemesia	2	jun	67	B-Jubilación-Vol.
A13EC004528	Alonso Villato, Francisco	2	jun	67	B-Jubilación-Vol.
A13EC016380	Piñón Piñón, Edelmiro	2	jun	67	B-Jubilación-Vol.
A13EC019594	Campos Paz, Corina	2	jun	67	B-Jubilación-Vol.
A13EC008889	Mollinedo Catena, Juan	3	jun	67	B-Jubilación-Vol.
A13EC013812	Monteseldin González, Angel	3	jun	67	B-Jubilación-For.
A13EC015359	Nogueira Pereira, Eduardo	3	jun	67	B-Jubilación-For.
A13EC015813	Bredia Lanzac, Antonio	3	jun	67	B-Fallecimiento.
A13EC018172	Medina Sánchez, José	3	jun	67	B-Jubilación-For.
A13EC0028761	González Arocas, Angel	3	jun	67	B-Jubilación-Vol.
A13EC035768	Vázquez Bouzas, Antonio	3	jun	67	B-Jubilación-Vol.
A13EC000706	Hervás Pujol, Roberto	4	jun	67	B-Jubilación-For.
A13EC004985	García del Río, Salomé	4	jun	67	B-Jubilación-Vol.
A13EC005557	Cachazo Pérez, Francisco	4	jun	67	B-Jubilación-For.
A13EC008760	Muñoz Arjona, Dionisio	4	jun	67	B-Jubilación-Vol.
A13EC000844	López Gómez, Gloria	5	jun	67	B-Jubilación-Vol.
A13EC001247	Freire Rios, Trinidad	5	jun	67	B-Jubilación-For.
A13EC002209	Pedraças de Viego, Félix Manuel	5	jun	67	B-Jubilación-Vol.
A13EC003303	Ena Nogués, Lucrecia A.	5	jun	67	B-Jubilación-Vol.
A13EC003607	Quiles Martín, Silvia	5	jun	67	B-Jubilación-Vol.
A13EC004674	Ochoa Vicente, Felisa	5	jun	67	B-Jubilación-Vol.
A13EC006180	Villagarcía Gómez, Celedonia	5	jun	67	B-Jubilación-Vol.
A13EC006404	Sánchez Sánchez, Teresa	5	jun	67	B-Jubilación-Vol.
A13EC011111	Granados González, Diego	5	jun	67	B-Jubilación-Vol.
A13EC014490	Fernández Díaz, Adelaida	5	jun	67	B-Jubilación-Vol.
A13EC015601	Pérez Montes, Josefa	5	jun	67	B-Jubilación-Vol.
A13EC016809	Gómez Soria, Rafael	5	jun	67	B-Jubilación-Vol.
A13EC017232	González Morán, Bernardina	5	jun	67	B-Jubilación-Vol.
A13EC030446	López Zumalacárregui, Jesús	5	jun	67	B-Jubilación-Vol.
A13EC032906	Negro García, María Benita	5	jun	67	B-Jubilación-Vol.
A13EC038905	Lorenzo Rodríguez, Adela	5	jun	67	B-Jubilación-Vol.
A13EC000936	Vázquez González, Asunción	6	jun	67	B-Jubilación-Vol.
A13EC002278	Sánchez Rodríguez, Salvador	6	jun	67	B-Jubilación-For.
A13EC002773	Gandos Villaverde, Jesús	6	jun	67	B-Jubilación-Vol.
A13EC002980	Buela Piñeiro, Elena	6	jun	67	B-Jubilación-Vol.
A13EC003541	Ramírez Bastero, Mercedes	6	jun	67	B-Jubilación-For.
A13EC003577	Caparroso Casanova, Amparo	6	jun	67	B-Jubilación-Vol.
A13EC004129	Rivas Suan, Pedro	6	jun	67	B-Jubilación-For.
A13EC007226	Torán Rodríguez, Josefa	6	jun	67	B-Jubilación-Vol.
A13EC008910	Fernández Cayon, Pedro	6	jun	67	B-Jubilación-Vol.
A13EC010763	García Cruzado, Antonio	6	jun	67	B-Jubilación-Vol.
A13EC011690	Alejandro Cubelas, Manuela	6	jun	67	B-Jubilación-Vol.
A13EC014673	Barrera Vázquez, Marina	6	jun	67	B-Jubilación-Vol.
A13EC002793	Lizon Lozano, Juan	7	jun	67	B-Jubilación-Vol.
A13EC003815	Morondo Urra, Rafael	7	jun	67	B-Jubilación-Vol.
A13EC006225	Alluso Ortega, Leandro	7	jun	67	B-Jubilación-Vol.
A13EC015816	López Urrea, Carmen	7	jun	67	B-Fallecimiento.
A13EC025151	Camporro Rodríguez, M. Rosario	7	jun	67	B-Jubilación-Vol.
A13EC032454	Barrero Romero, Venancio	7	jun	67	B-Jubilación-Vol.
A13EC036901	Gómez Palao, Eduardo	7	jun	67	B-Jubilación-Vol.
A13EC048373	Rodríguez Cabardos, Isidro	7	jun	67	B-Fallecimiento.
A13EC001576	Valero Manchón, Rosa	8	jun	67	B-Jubilación-Vol.
A13EC001948	Hernández Sánchez, Josefa	8	jun	67	B-Jubilación-Vol.
A13EC002891	Hernández Macías, Gonzalo	8	jun	67	B-Jubilación-Vol.
A13EC003334	Rodríguez Santalla, Juan	8	jun	67	B-Jubilación-Vol.
A13EC004554	Serrano Alfonso, Francisco	8	jun	67	B-Jubilación-Vol.
A13EC004652	Noriega González, Rosario	8	jun	67	B-Jubilación-Vol.
A13EC005062	Riol Lombarte, Manuel	8	jun	67	B-Jubilación-Vol.
A13EC010209	Devesa Arocas, Carmen	8	jun	67	B-Jubilación-Vol.
A13EC010407	García Sánchez, María	8	jun	67	B-Jubilación-Vol.
A13EC013539	Vázquez Fernández, Obdulia	8	jun	67	B-Jubilación-Vol.
A13EC014078	Peñalva Lloret, Silvia	8	jun	67	B-Jubilación-Vol.
A13EC014660	Alvarado González, Carmen	8	jun	67	B-Jubilación-Vol.
A13EC016834	Prieta Salvador, Abundio	8	jun	67	B-Jubilación-Vol.
A13EC020716	Castro Matías, Manuel	8	jun	67	B-Jubilación-Vol.

Número de Registro de Personal	Apellidos y nombre	Fecha de resolución			Contenido de la resolución	Servicio en que está destinado	Provincia y localidad
		D.	M.	A.			
A13EC028099	García Cabano, Serafina	8	jun	67	B-Jubilación-Vol.		
A13EC038183	Barranco López, Manuel	8	jun	67	B-Jubilación-For.		
A13EC000786	Galve Andreu, Josefa	9	jun	67	B-Jubilación-For.		
A13EC007760	Mazuela Martín Atilano	9	jun	67	B-Jubilación-Vol.		
A13EC002430	Flórez García, José	10	jun	67	B-Jubilación-Vol.		
A13EC002712	Lopez Alvarez, Pilar	10	jun	67	B-Jubilación-Vol.		
A13EC003049	Créspo Franco, Román A.	10	jun	67	B-Jubilación-Vol.		
A13EC003322	Andrade Berjano, Milagros	10	jun	67	B-Jubilación-Vol.		
A13EC003428	Lecea Pontecha, Dolores	10	jun	67	B-Jubilación-Vol.		
A13EC003939	Viviente Rael Francisca	10	jun	67	B-Jubilación-Vol.		
A13EC004784	Heras Alonso, Mercedes	10	jun	67	B-Jubilación-Vol.		
A13EC004810	Verdejo López, Gregoria	10	jun	67	B-Jubilación-Vol.		
A13EC006334	Garriges Gregori, Bernardo	10	jun	67	B-Jubilación-Vol.		
A13EC009060	Alonso Segarra, Estrella	10	jun	67	B-Jubilación-Vol.		
A13EC011011	Rodríguez Domínguez, María Josefa	10	jun	67	B-Jubilación-Vol.		
A13EC014089	Casaiderrey García, Teresa	10	jun	67	B-Jubilación-Vol.		
A13EC028941	Escobar Gonzalez, Dolores	10	jun	67	B-Jubilación-Vol.		
A13EC036705	Camino Romero, Angela	10	jun	67	B-Jubilación-Vol.		
A13EC047819	García García, María Pilar	10	jun	67	B-Jubilación-Vol.		
A13EC058160	Vera Hernandez, Adelina	10	jun	67	B-Jubilación-Vol.		
A13EC000530	Ferrán Montardit, Andrés	11	jun	67	B-Jubilación-For.		
A13EC001886	Alexandre Sariñena, Mercedes	11	jun	67	B-Jubilación-Vol.		
A13EC034758	Moscoso López, Sara	11	jun	67	B-Jubilación-Vol.		
A13EC001384	Sánchez Calvo, Griselda	12	jun	67	B-Jubilación-Vol.		
A13EC001703	San Daniel Pérez, Miguel	12	jun	67	B-Jubilación-Vol.		
A13EC002048	Piqueras Velázquez, Julia	12	jun	67	B-Jubilación-Vol.		
A13EC003575	Sainz Ballesteros, Antonia	12	jun	67	B-Jubilación-Vol.		
A13EC004713	Serra Alemany, Francisco	12	jun	67	B-Jubilación-Vol.		
A13EC005935	Hernández Replado, Camilo	12	jun	67	B-Jubilación-Vol.		
A13EC006202	Sanz Ruiz, Socorro	12	jun	67	B-Jubilación-Vol.		
A13EC007329	Tojedo Fernández, Carmen	12	jun	67	B-Jubilación-Vol.		
A13EC016349	Martos Candelas, José A.	12	jun	67	B-Jubilación-Vol.		
A13EC016446	Crespo García, José	12	jun	67	B-Jubilación-Vol.		
A13EC022648	Pérez Núñez, Cándida	12	jun	67	B-Jubilación-Vol.		
A13EC027267	Villar Tejero, Manuel	12	jun	67	B-Jubilación-Vol.		
A13EC090545	Prieto Carrasco, Carmen	12	jun	67	B-Jubilación-Vol.		
A13EC000064	Gómez Olmedo, M. Virgilia	13	jun	67	B-Jubilación-For.		
A13EC000606	Redondo Muñoz, Zenón J.	13	jun	67	B-Jubilación-Vol.		
A13EC001078	Sena García, Trinidad	13	jun	67	B-Jubilación-For.		
A13EC002307	Flores Núñez, Antonia	13	jun	67	B-Jubilación-For.		
A13EC011794	Rey Pormoso, José Antonio	13	jun	67	B-Jubilación-For.		
A13EC012640	Dominguez Cajal, Antonia	13	jun	67	B-Jubilación-For.		
A13EC014715	Martín Fernández, Elena	13	jun	67	B-Jubilación-Vol.		
A13EC017368	Fuentes Rubio, Encarnación	13	jun	67	B-Jubilación-Vol.		
A13EC018557	Santa Marta Bernardo, Trinidad	13	jun	67	B-Jubilación-For.		
A13EC000067	Ledesma Sañco, José Antonio	13	jun	67	B-Fallecimiento.		
A13EC000702	Bautista Cabello, Leónides	14	jun	67	B-Jubilación-For.		
A13EC002053	Lobo Peña Dionisia A.	14	jun	67	B-Jubilación-Vol.		
A13EC011833	Colomer Pradells, Carmen	14	jun	67	B-Jubilación-For.		
A13EC020570	Martín Fernández, Isabel	14	jun	67	B-Jubilación-Vol.		
A13EC027967	Sainz Hernáinz, Marciano	14	jun	67	B-Jubilación-For.		
A13EC029085	Galera Martínez, Ana	14	jun	67	B-Jubilación-Vol.		
A13EC036645	Arman Lois, José	14	jun	67	B-Jubilación-Vol.		
A13EC000831	García Rivera Julia	15	jun	67	B-Jubilación-Vol.		
A13EC000936	Cereza Pérez, Enrique	15	jun	67	B-Jubilación-Vol.		
A13EC001452	Rodríguez Calleja, Salvadora	15	jun	67	B-Jubilación-Vol.		
A13EC002116	López Vera, Natividad	15	jun	67	B-Jubilación-Vol.		
A13EC002769	Zapico Ramos, M. C. Isabel	15	jun	67	B-Jubilación-Vol.		
A13EC003193	Seisdedos Martínez, Amparo	15	jun	67	B-Jubilación-Vol.		
A13EC003444	Munita Gallo Amalia	15	jun	67	B-Jubilación-Vol.		
A13EC003473	Llanes Mariscal, Magdalena	15	jun	67	B-Jubilación-Vol.		
A13EC005596	Diez Pascual, Jesús	15	jun	67	B-Jubilación-Vol.		
A13EC006197	Duarte Gutiérrez, Antonio	15	jun	67	B-Jubilación-Vol.		
A13EC006574	Monreal Martínez, Dionisio	15	jun	67	B-Jubilación-Vol.		

A13EC006617	Ortega Pérez, Baldomero	15	jun	67	B-Jubilación-Vol.
A13EC009145	Isamat Vila, Sara	15	jun	67	B-Jubilación-For.
A13EC012264	López Pacheco, Victor	15	jun	67	B-Jubilación-Vol.
A13EC020865	Valls García, Desamparados	15	jun	67	B-Jubilación-For.
A13EC022213	Galán Latorre, Plácido	15	jun	67	B-Fallecimiento.
A13EC060658	Enrique Roncero, Juliana	15	jun	67	B-Fallecimiento.
A13EC078196	Paz Vázquez, Avelino	15	jun	67	B-Fallecimiento.
A13EC002127	López Villalba, Narcisa	16	jun	67	B-Jubilación-Vol.
A13EC005755	Velasco Muñoz, Juan A.	16	jun	67	B-Jubilación-Vol.
A13EC017076	Iglesia Díez, Cristina	16	jun	67	B-Jubilación-Vol.
A13EC025053	Oleaga Sabater, Gabriel	16	jun	67	B-Jubilación-Vol.
A13EC000058	López Gil, Manuela	17	jun	67	B-Jubilación-For.
A13EC000692	Padrón Osorio, Antonia	17	jun	67	B-Jubilación-For.
A13EC001413	Soto Ineva, Delfina	17	jun	67	B-Jubilación-Vol.
A13EC003477	Cebolla y Cebolla, Vicente	17	jun	67	B-Jubilación-Vol.
A13EC003534	Marín Arnillas, Josefa	17	jun	67	B-Jubilación-Vol.
A13EC007188	Cueyas García, Felicitación	17	jun	67	B-Jubilación-Vol.
A13EC018938	Martínez Rabadán, Humbelina	17	jun	67	B-Jubilación-Vol.
A13EC090026	Naveira Araujo, Soledad	17	jun	67	B-Jubilación-Vol.
A13EC003516	Motos Pérez, Marceliano	18	jun	67	B-Jubilación-For.
A13EC000961	Cruzado Cavado, Angela	19	jun	67	R-Jubilación-Vol.
A13EC001429	Martín Cuadrón, Antonia	19	jun	67	B-Jubilación-Vol.
A13EC001855	Gallero Hidalgo, Antonio	19	jun	67	B-Jubilación-Vol.
A13EC002977	Torresano de León, Milagros	19	jun	67	B-Jubilación-For.
A13EC003980	Ruiz Galán, Ana	19	jun	67	B-Jubilación-Vol.
A13EC004471	Paus Romero, María	19	jun	67	B-Jubilación-Vol.
A13EC004562	López Muerza, Encarnación	19	jun	67	B-Jubilación-Vol.
A13EC005087	Pérez Crespo, Angel	19	jun	67	B-Jubilación-Vol.
A13EC005939	González Rodríguez, Manuel	19	jun	67	B-Jubilación-Vol.
A13EC006171	Sánchez Sánchez, Julia	19	jun	67	B-Jubilación-Vol.
A13EC010485	López Martínez, Quintín	19	jun	67	B-Jubilación-Vol.
A13EC010664	Ortiz Bautista, Armando	19	jun	67	B-Jubilación-Vol.
A13EC011895	Sánchez Recuero, Julio	19	jun	67	B-Jubilación-Vol.
A13EC014562	Carrillo Reguera, Carolina	19	jun	67	B-Jubilación-Vol.
A13EC014564	Uxó Tordesillas, Teresa	19	jun	67	B-Jubilación-Vol.
A13EC015936	Mejide López, Elisa	19	jun	67	B-Jubilación-Vol.
A13EC016320	Aguilar Díaz, Juan	19	jun	67	B-Jubilación-Vol.
A13EC029351	Erro Cliveti, Angel	19	jun	67	B-Jubilación-Vol.
A13EC031455	Allo Giné, Rosa	19	jun	67	B-Jubilación-Vol.
A13EC053806	Alameda Garrido, Dolores	19	jun	67	B-Jubilación-Vol.
A13EC000719	Coll Montserrat, Nicasio	20	jun	67	B-Jubilación-Vol.
A13EC003082	Itarte Fabra, Carlos	20	jun	67	B-Jubilación-Vol.
A13EC003229	Ferrerres Mateu, Vicente	20	jun	67	B-Jubilación-Vol.
A13EC004107	Jiménez Gil, Pilar	20	jun	67	B-Jubilación-Vol.
A13EC006398	Farrés Solé, Miguel	20	jun	67	B-Jubilación-Vol.
A13EC006445	Juive Escriche, Luis	20	jun	67	B-Jubilación-Vol.
A13EC007390	Méndez Ríos María Mercedes	20	jun	67	B-Jubilación-Vol.
A13EC007323	Molina Pérez-Rejón, Trinidad	20	jun	67	B-Jubilación-Vol.
A13EC011713	Urefia García, Angel	20	jun	67	B-Jubilación-Vol.
A13EC015136	Rodríguez Martín, Vicenta	20	jun	67	B-Jubilación-Vol.
A13EC018731	Ferrer Urba, Francisco	20	jun	67	B-Jubilación-Vol.
A13EC054681	Tarrío Varela María Pilar	20	jun	67	B-Jubilación-Vol.
A13EC013068	Maceiras García, Concepción	21	jun	67	B-Jubilación-Vol.
A13EC014213	García Muñoz, María Cruz	21	jun	67	B-Jubilación-Vol.
A13EC018239	Caballero Oliver, Pedro	21	jun	67	B-Jubilación-For.
A13EC032486	Canela Sol, Francisco	21	jun	67	B-Fallecimiento.
A13EC053591	Lozano Pérez, Valeriano	21	jun	67	B-Fallecimiento.
A13EC004634	Calvo Pérez, Victoria	22	jun	67	B-Jubilación-Vol.
A13EC004950	Lois Couso, Manuel	22	jun	67	B-Jubilación-Vol.
A13EC005507	Cases Cervantes, Felisa	22	jun	67	B-Jubilación-Vol.
A13EC007121	Gandos Villaverde, Ignacio	22	jun	67	B-Jubilación-Vol.
A13EC010027	Alvarez Pastor, Antonio	22	jun	67	B-Jubilación-Vol.
A13EC011254	Alvarez Chao, Isabel	22	jun	67	B-Jubilación-Vol.
A13EC011496	Gil Vicente, Inés	22	jun	67	B-Fallecimiento.
A13EC015079	Torreallas Arbeleya, María	22	jun	67	B-Jubilación-Vol.
A13EC015130	González López, Asunción	22	jun	67	B-Jubilación-Vol.
A13EC015234	Salinas Vizcaino, Amparo	22	jun	67	B-Jubilación-Vol.
A13EC015715	López Vila, Camilo	22	jun	67	B-Jubilación-Vol.
A13EC002585	Jimeno Charco, Catalina	23	jun	67	B-Jubilación-Vol.
A13EC003496	Rubio Amores, José	23	jun	67	B-Jubilación-Vol.
A13EC004711	Mera Sanchez, Fernando	23	jun	67	B-Jubilación-Vol.

Número de Registro de Personal	Apellidos y nombre	Fecha de la resolución			Contenido de la resolución	Servicio en que está destinado	Provincia y localidad
		D.	M.	A.			
A13EC006075	Pérez Trespuentes, Antonio	23	jun	67	B-Jubilación-Vol.		
A13EC006516	Madero Prada, Aurora	23	jun	67	B-Jubilación-Vol.		
A13EC006361	Rovira Colomer, Amparo	23	jun	67	B-Jubilación-Vol.		
A13EC009916	Iglesias Iglesias, Flora	23	jun	67	B-Jubilación-Vol.		
A13EC003217	Rodríguez Silva, Elena	24	jun	67	B-Jubilación-Vol.		
A13EC004638	Rodríguez Lama, Elena	24	jun	67	B-Jubilación-Vol.		
A13EC009459	Estrada Álvarez, Andrés	24	jun	67	B-Jubilación-For.		
A13EC015787	Negreira Gómez, Domingo	24	jun	67	B-Jubilación-For.		
A13EC015825	Suárez Álvarez, Antonio	24	jun	67	B-Jubilación-For.		
A13EC022103	Montoya Valgañón, Manuel	24	jun	67	B-Jubilación-Vol.		
A13EC026839	Gómez Tettamancy, Gudelia	24	jun	67	B-Jubilación-Vol.		
A13EC036255	Barrios Gutiérrez, Miguel	24	jun	67	B-Jubilación-Vol.		
A13EC006299	Dominguez Garrote, M. Cruz	25	jun	67	B-Jubilación-Vol.		
A13EC008320	Ane Castellarnau, Juan	25	jun	67	B-Fallecimiento.		
A13EC036250	Martín Mateos, M. Paz	25	jun	67	B-Jubilación-Vol.		
A13EC002692	Lupiañez del Castillo, Luisa	26	jun	67	B-Jubilación-Vol.		
A13EC003873	Vilchez López, Isabel	26	jun	67	B-Jubilación-Vol.		
A13EC003910	Sánchez Castro, Constancho	26	jun	67	B-Jubilación-Vol.		
A13EC004198	García Moreno, Agustín	26	jun	67	B-Jubilación-Vol.		
A13EC004585	Torres Rodrigo, Salvador	26	jun	67	B-Jubilación-Vol.		
A13EC005925	Couceiro Rodiño, Enrique	26	jun	67	B-Jubilación-Vol.		
A13EC006370	Guerra González, Raimona	26	jun	67	B-Jubilación-Vol.		
A13EC009201	González Cuenda, José	26	jun	67	B-Jubilación-Vol.		
A13EC012806	Novella López, Luis	28	jun	67	B-Jubilación-Vol.		
A13EC023466	Herra Perujo, Jaime	26	jun	67	B-Jubilación-Vol.		
A13EC023647	Contreras Alfaya, Eulalia	26	jun	67	B-Jubilación-Vol.		
A13EC033121	Zalama Salvatierra, Enrique	26	jun	67	B-Jubilación-Vol.		
A13EC066834	Pellicer Cardona, Teresa	26	jun	67	B-Fallecimiento.		
A13EC001296	Santos Alfonso Antolin	27	jun	67	B-Jubilación-Vol.		
A13EC001771	Ramos Fernández, Plácida	27	jun	67	B-Jubilación-Vol.		
A13EC003099	Hernández Hernández, Valentín	27	jun	67	B-Jubilación-Vol.		
A13EC004749	Agulló Barral, Josefa	27	jun	67	B-Jubilación-Vol.		
A13EC008349	Tejo Ordóñez, Angela	27	jun	67	B-Jubilación-Vol.		
A13EC012990	Rodríguez Pellico Concepción	27	jun	67	B-Jubilación-Vol.		
A13EC018193	Santos Fernández, Manuel	27	jun	67	B-Jubilación-For.		
A13ES027409	León Santos, María	27	jun	67	B-Jubilación-For.		
A13EC001597	Cabanas Suarez, Ricardo	28	jun	67	B-Jubilación-Vol.		
A13EC001781	López-P y Sánchez-N., María Antonia	28	jun	67	B-Jubilación-Vol.		
A13EC001873	Santiago Pascual, Rosalina	28	jun	67	B-Jubilación-Vol.		
A13EC001951	Tascón Díez, José	28	jun	67	B-Jubilación-For.		
A13EC005525	Romero Garrido, José	28	jun	67	B-Fallecimiento.		
A13EC017634	Sánchez y Sánchez, Luciano	28	jun	67	B-Jubilación-Vol.		
A13EC001236	Gutiérrez Pérez, Carmen	30	jun	67	B-Jubilación-For.		
A13EC001435	Alonso Martín, María Cruz	30	jun	67	B-Jubilación-Vol.		
A13EC001467	Pelones Costa, José	30	jun	67	B-Jubilación-Vol.		
A13EC001491	Rodríguez Peñín, Tomasa	30	jun	67	B-Jubilación-Vol.		
A13EC001763	González Morales, Petronida	30	jun	67	B-Jubilación-Vol.		
A13EC001830	Ibiza Mayans, Salvador	30	jun	67	B-Jubilación-Vol.		
A13EC003179	Sáez Alias, Antonio	30	jun	67	B-Jubilación-Vol.		
A13EC002229	León del Pino, Antonio	30	jun	67	B-Jubilación-Vol.		
A13EC002558	Saura Bastida, Dolores	30	jun	67	B-Jubilación-Vol.		
A13EC002583	Canseco Fernández, Adela	30	jun	67	B-Jubilación-Vol.		
A13EC002818	Fuster Albert, Miguel	30	jun	67	B-Jubilación-Vol.		
A13EC003518	Villarino Velázquez, Narcisca	30	jun	67	B-Jubilación-Vol.		
A13EC004078	Ramos Fernández, Angela	30	jun	67	B-Jubilación-For.		
A13EC004466	Alvarez Bustamante, Fernando	30	jun	67	B-Jubilación-Vol.		
A13EC004594	Chavarria Talceda, María	30	jun	67	B-Jubilación-Vol.		
A13EC004920	Alfonso Alfonso, Juan	30	jun	67	B-Jubilación-Vol.		
A13EC005508	Montaner y López-Letona, José	30	jun	67	B-Jubilación-Vol.		
A13EC006658	Delgado Rodríguez, Gorgonio	30	jun	67	B-Jubilación-Vol.		
A13EC006627	Vilaltella Farré, Jaime	30	jun	67	B-Jubilación-Vol.		
A13EC006460	Sánchez Maure, Remedios	30	jun	67	B-Jubilación-Vol.		
A13EC006495	Sanz Orrubia, Angel	30	jun	67	B-Jubilación-Vol.		
A13EC006581	Antón Bernabeu, José	30	jun	67	B-Jubilación-Vol.		

A13EC006876	Cañones López, Ana C.	30	jun	67	B-Jubilación-Vol.
A13EC007382	Muñoz Hurrado, Josefa	30	jun	67	B-Jubilación-Vol.
A13EC009110	Rodríguez Fernández, José	30	jun	67	B-Jubilación-Vol.
A13EC013498	Matilla Fito, Antonia J.	30	jun	67	B-Jubilación-Vol.
A13EC013619	Allosa Mateos, Manuel	30	jun	67	B-Jubilación-Vol.
A13EC017714	Calment Just, Elisca	30	jun	67	B-Jubilación-Vol.
A13EC024262	Amengual Martorell, Jaime	30	jun	67	B-Jubilación-Vol.
A13EC028563	Alfonso Martínez, Asunción	30	jun	67	B-Jubilación-Vol.
A13EC031585	Fernández de la Calle, Avelino	30	jun	67	B-Jubilación-Vol.
A13EC058773	Alvarez Díaz, Hermelinda	30	jun	67	B-Jubilación-Fer.

CUERPO DE INSPECTORES DE ENSEÑANZA PRIMARIA

Número de Registro de Personal	Apellidos y nombre	Fecha de la resolución			Contenido de la resolución	Servicio en que está destinado	Provincia y localidad
		D.	M.	A.			
A14EC000063	Claver Salas, María Dolores	16	abr	67	B-Jubilación-For	EV.	
A14EC000269	Porto Veiras, Antonio	24	abr	67	B-Fallecimiento	Insp-Ensñz-Primaria	OR-Orense.
A14EC000217	Martinez Barrado, Juan Antonio	27	abr	67	B-Fallecimiento	Insp-Ensñz-Primaria	ZG-Zaragoza.
A14EC000535	Pie Giménez, María Rosario	13	may	67	I-Conc-Oposición	Insp-Ensñz-Primaria	HU-Huesca.
A14EC000536	Gasalla Domínguez, María	13	may	67	I-Conc-Oposición	Insp-Ensñz-Primaria	LU-Lugo.
A14EC000537	Sáez Soler, Remigio	13	may	67	I-Conc-Oposición	Insp-Ensñz-Primaria	AB-Albacete.
A14EC000538	Reyero Riaño, Francisco	13	may	67	I-Conc-Oposición	Insp-Ensñz-Primaria	LE-León.
A14EC000539	Bonigas Gavilanes, Josefa	13	may	67	I-Conc-Oposición	Insp-Ensñz-Primaria	BA-Badajoz.
A14EC000540	Florit Bargallo, Teresa	13	may	67	I-Conc-Oposición	Insp-Ensñz-Primaria	CU-Cuenca.
A14EC000541	Montes Rodríguez, María	13	may	67	I-Conc-Oposición	Insp-Ensñz-Primaria	CN-La Coruña.
A14EC000386	Tejero Durán, Pedro	22	jun	67	CS-Serv-Activo	Insp-Ensñz-Primaria	BL-P. Mallorca.
A14EC000056	Barranquero Pérez, Julia	27	jun	67	CD-Conc-Traslado	Insp-Ensñz-Primaria	ZG-Zaragoza.
A14EC000167	Salazar Salvador, José	27	jun	67	CD-Conc-Traslado	Insp-Ensñz-Primaria	MD-Madrid.
A14EC000186	Sanz Polo, Antonio	27	jun	67	CD-Conc-Traslado	Insp-Ensñz-Primaria	MD-Madrid.
A14EC000236	Bescós Puértolas, Francisco	27	jun	67	CD-Conc-Traslado	Insp-Ensñz-Primaria	ZG-Zaragoza.
A14EC000256	Andrés Losano, Vicente	27	jun	67	CD-Conc-Traslado	Insp-Ensñz-Primaria	GU-Guadalajara.
A14EC000276	Pablos Cerezo, Trinidad de	27	jun	67	CD-Conc-Traslado	Insp-Ensñz-Primaria	BA-Málaga.
A14EC000285	Viñas Cortegoso, Luis	27	jun	67	CD-Conc-Traslado	Insp-Ensñz-Primaria	PO-Vigo.
A14EC000373	Sánchez-Biezma Aparicio, Nicolás	27	jun	67	CD-Conc-Traslado	Insp-Ensñz-Primaria	VA-Valladolid.
A14EC000360	Matesanz Sanz, José	27	jun	67	CD-Conc-Traslado	Insp-Ensñz-Primaria	BU-Burgos.
A14EC000381	Solsona Climent, María	27	jun	67	CD-Conc-Traslado	Insp-Ensñz-Primaria	BN-Barcelona.
A14EC000593	Villar Hidalgo, Tomás	27	jun	67	CD-Conc-Traslado	Insp-Ensñz-Primaria	GU-Guipúzcoa.
A14EC000498	Castro Montes, Solange	27	jun	67	CD-Conc-Traslado	Insp-Ensñz-Primaria	TA-Tarragona.
A14EC000530	Garcemartín Valverde, Angel	27	jun	67	CD-Conc-Traslado	Insp-Ensñz-Primaria	CN-La Coruña.
A14EC000368	Galán Martínez, Eva	27	jun	67	CD-Conc-Traslado	Insp-Ensñz-Primaria	BA-Badajoz.
A14EC000452	García Caselles, Jacinta	27	jun	67	CD-Conc-Traslado	Insp-Ensñz-Primaria	CS-Castellón.
A14EC000449	Domínguez Estévez, Josefa	27	jun	67	CD-Conc-Traslado	Insp-Ensñz-Primaria	TA-Tortosa.
A14EC000484	De la Maya Gallardo, José David	27	jun	67	CD-Conc-Traslado	Insp-Ensñz-Primaria	BA-Badajoz.
A14EC000467	Sáez Solbes, Pedro	27	jun	67	CD-Conc-Traslado	Insp-Ensñz-Primaria	MU-Murcia.
A14EC000534	Peinado Altable, José	27	jun	67	CD-Conc-Traslado	Insp-Ensñz-Primaria	BU-Burgos.
A14EC000518	Crespo Alvarez, Trinidad	27	jun	67	CD-Conc-Traslado	Insp-Ensñz-Primaria	LE-Ponferrada.
A14EC000478	Serrano de las Heras, José	27	jun	67	CD-Conc-Traslado	Insp-Ensñz-Primaria	SE-Sevilla.
A14EC000482	Tejero Barra, Ana María	27	jun	67	CD-Conc-Traslado	Insp-Ensñz-Primaria	JA-Jaén.
A14EC000470	Gómez Barriocanal, Francisco	27	jun	67	CD-Conc-Traslado	Insp-Ensñz-Primaria	JA-Jaén.
A14EC000522	Marín Vives, Milagros	27	jun	67	CD-Conc-Traslado	Insp-Ensñz-Primaria	TF-S. C. Tenerife.
A14EC000513	Romanillos Mateo, Carmen	27	jun	67	CD-Conc-Traslado	Insp-Ensñz-Primaria	CU-Cuenca.
A14EC000441	Villar León, Leonor	27	jun	67	CD-Conc-Traslado	Insp-Ensñz-Primaria	CS-Segorbe.
A14EC000510	Monge Cantero, María Angeles	27	jun	67	CD-Conc-Traslado	Insp-Ensñz-Primaria	MU-Murcia.
A14EC000514	González Jiménez, Antonio	27	jun	67	CD-Conc-Traslado	Insp-Ensñz-Primaria	MA-Antequera.
A14EC000531	Corrales Berrocal, Miguel	27	jun	67	CD-Conc-Traslado	Insp-Ensñz-Primaria	CC-Cáceres.

CUERPO DE PROFESORES NUMERARIOS DE ESCUELAS DEL MAGISTERIO (hoy Catedráticos de Escuelas Normales, Ley 21-12-1965)

Número de Registro de Personal	Apellidos y nombre	Fecha de la resolución			Contenido de la resolución	Servicio en que está destinado	Provincia y localidad
		D.	M.	A.			
A15EC000304	Polo Peña, Juan Manuel	28	abr	67	CS-Exc-Voluntaria.	Esc-Normal	PA-Palencia.
A15EC000068	Leiros Fernández, Sara	2	jun	67	B-Jubilación-For.		
A15EC000315	Leal Villalba, Matilde	15	jun	67	CS-Serv-Activo		
A15EC000096	Marín Ibáñez, Ricardo	19	jun	67	CS-Exc-Voluntaria.		

CUERPO DE PROFESORES ADJUNTOS DE ESCUELAS NORMALES

Número de Registro de Personal	Apellidos y nombre	Fecha de la resolución			Contenido de la resolución	Servicio en que está destinado	Provincia y localidad
		D.	M.	A.			
A16EC000060	Sánchez López, Francisco	5	abr	67	B-Jubilación-For.		
A16EC000118	Coello Quiñones, Sofía	10	abr	67	B-Jubilación-Vol.		
A16EC000029	Salazar Suárez, Arturo	11	abr	67	B-Jubilación-Vol.		
A16EC000015	Iglesia Rodríguez, Florencia	2	may	67	B-Jubilación-For.		
A16EC000065	Carrillo Díez, Vicente	5	may	67	B-Jubilación-For.		
A16EC000152	Vera Marrero, Carmen	8	may	67	B-Jubilación-Vol.		
A16EC000101	González Rodríguez, María de la Soledad	16	may	67	B-Jubilación-Vol.		
A16EC000027	Martínez Díez, Bruno	18	may	67	B-Jubilación-For.		
A16EC000135	Valencia Novoa, María	7	jun	67	B-Jubilación-Vol.		
A16EC000041	García López, María del Carmen	16	jun	67	B-Jubilación-Vol.		
A16EC000138	López Pardo, María del Carmen	19	jun	67	B-Jubilación-Vol.		

CUERPO DE CATEDRATICOS NUMERARIOS DE ESCUELAS SUPERIORES DE BELLAS ARTES

Número de Registro de Personal	Apellidos y nombre	Fecha de la resolución			Contenido de la resolución	Servicio en que está destinado	Provincia y localidad
		D.	M.	A.			
A17EC000003	Ginestá Peris, Enrique	24	abr	67	B-Jubilación-For	Esc-Sup-Bellas-Artes	VL-Valencia.
A17EC000071	Gimeno Baquero, Victor Manuel	19	abr	67	I-Conc-Oposición	Esc-Sup-Bellas-Artes	VL-Valencia.
A17EC000072	Galcerá Martí, Enrique	29	abr	67	I-Conc-Oposición	Esc-Sup-Bellas-Artes	BN-Barcelona.
A17EC000073	Molina García, Jesús	24	may	67	I-Conc-Oposición	Esc-Sup-Bellas-Artes	BN-Barcelona.
A17EC000074	Río Llabona, Armando del	24	may	67	I-Conc-Oposición	Esc-Sup-Bellas-Artes	SE-Sevilla.

CUERPO DE PROFESORES AUXILIARES NUMERARIOS DE ESCUELAS SUPERIORES DE BELLAS ARTES

Número de Registro de Personal	Apellidos y nombre	Fecha de la resolución			Contenido de la resolución	Servicio en que está destinado	Provincia y localidad
		D.	M.	A.			
A18EC000024	Río Llabona, Armando del	31	may	67	CS-Exc-Voluntaria	Esc-Sup-Bellas-Artes	SE-Sevilla.

CUERPO FACULTATIVO DE ARCHIVEROS, BIBLIOTECARIOS Y ARQUEOLOGOS

Número de Registro de Personal	Apellidos y nombre	Fecha de la resolución			Contenido de la resolución	Servicio en que está destinado	Provincia y localidad
		D.	M.	A.			
A25EC000080	Bueno Paz, José	5	abr	67	B-Jubilación-For	Real-Acad-Ciencias Morales	MD-Madrid.
A25EC000088	González Díaz de Celis, Emilio	21	abr	67	B-Jubilación-For	Bibl-Universidad	TF-La Laguna.
A25EC000032	Lafuente Ferrari, Enrique	4	abr	67	B-Jubilación-Vol	Museo-Arq-Nacional	MD-Madrid.
A25EC000251	Mendoza Eguaras, Angela	19	may	67	CD-Conc-Traslado	Museo-Arq-Provcal	GR-Granada.
A25EC000357	González Navarrete, Juan Agustín	5	jun	67	I-Oposición-Libre	Museo-Arq-Provcal	JA-Jaén.

ESCALA TECNICO-ADMINISTRATIVA (a extinguir)

Número de Registro de Personal	Apellidos y nombre	Fecha de la resolución			Contenido de la resolución	Servicio en que está destinado	Provincia y localidad
		D.	M.	A.			
A27EC000196	López Hoyo, Presentación María Pilar	20	abr	67	B-Jubilación-Vol	Universidad	MD-Madrid.
A27EC000095	Pastor Romeu, Vicente	25	abr	67	B-Jubilación-For	Deleg-Admiva-Prov	VI-Valencia.
A27EC000061	Varela Cuillén, Encarnación	17	may	67	B-Jubilación-Vol	Subsecretaría	MD-Madrid.
A27EC000179	Iglesias Gómez, María Dolores	18	may	67	B-Inutilidad-Fis	Subsecretaría	MD-Madrid.
A27EC000053	Trucharte Vázquez, Fernando	25	may	67	B-Fallecimiento	Subsecretaría	MD-Madrid.

CUERPO DE CATEDRATICOS NUMERARIOS DE INSTITUTOS TECNICOS DE ENSEÑANZA MEDIA

Número de Registro de Personal	Apellidos y nombre	Fecha de la resolución			Contenido de la resolución	Servicio en que está destinado	Provincia y localidad
		D.	M.	A.			
A30EC000149	Fernández Olivares, Hermógenes	18	abr	67	B-Fallecimiento	C. A. T. Formación Manual	GR-Baza.

CUERPO DE MAESTROS DE TALLER NUMERARIOS DE INSTITUTOS TECNICOS DE ENSEÑANZA MEDIA

Número de Registro de Personal	Apellidos y nombre	Fecha de la resolución			Contenido de la resolución	Servicio en que está destinado	Provincia y localidad
		D.	M.	A.			
A32EC000017	Guell Bonet, Juan	17	may	67	B-Fallecimiento.		TA-Valls.

CUERPOS DE PROFESORES TITULARES NUMERARIOS DE ESCUELAS DE FORMACION PROFESIONAL INDUSTRIAL

Número de Registro de Personal	Apellidos y nombre	Fecha de la resolución			Contenido de la resolución	Servicio en que está destinado	Provincia y localidad
		D.	M.	A.			
A33EC000135	Laforet Altolaquirre, Mariano	8	may	67	B-Jubilación-For	Esc-Maestria-Indus	GC-Las Palmas.
A33EC000039	Díaz Martínez, Lorenzo	28	jun	67	B-Jubilación-For	Esc-Aprend-Indus	MD-Madrid.

CUERPO DE MAESTROS DE TALLER NUMERARIOS DE ESCUELAS DE FORMACION PROFESIONAL INDUSTRIAL

Número de Registro de Personal	Apellidos y nombre	Fecha de la resolución			Contenido de la resolución	Servicio en que está destinado	Provincia y localidad
		D.	M.	A.			
A35EC000022	Sánchez García, José Manuel	12	abr	67	B-Fallecimiento	Esc-Maestria-Indus	CO-Peñarroya.
A35EC000078	Gueíl Bonet, Juan	17	may	67	B-Fallecimiento	Esc-Maestria-Indus	TA-Valls.
A35EC000046	Mena Ramos, Eugenio	27	jun	67	B-Fallecimiento	Esc-Maestria-Indus	CA-La Línea.

CUERPO DE MAESTROS RURALES

Número de Registro de Personal	Apellidos y nombre	Fecha de la resolución			Contenido de la resolución	Servicio en que está destinado	Provincia y localidad
		D.	M.	A.			
A36EC000698	Lanuzza Lorenzo, Merarda				B-Duplicado.		
A36EC000860	Casadas Cobos, Encarnación				B-Duplicado.		
A36EC001013	Martínez Cornago, Paula V.				B-Duplicado.		
A36EC000212	Vidal Torres, Andrea	1	abr	67	B-Fallecimiento.		
A36EC000289	Carrascal Juárez, Trinidad	1	abr	67	B-Jubilación-Vol.		
A36EC000625	Panero Guarido, Manuel	1	abr	67	B-Jubilación-For.		
A36EC001034	Díaz Labra, María Pilar	1	abr	67	B-Jubilación-For.		
A36EC001121	Adrio Sobrido, María	1	abr	67	B-Renuncia.		
A36EC000326	Artes López, María	2	abr	67	B-Jubilación-For.		
A36EC000141	Rodríguez Rodríguez, Petra	10	abr	67	B-Jubilación-Vol.		
A36EC000082	Rodríguez Sulls, Emilia	21	abr	67	B-Jubilación-For.		
A36EC000914	González Hernández, Josefa	22	abr	67	B-Jubilación-Vol.		
A36EC000673	Conde Cid, María Domitila	9	may	67	B-Fallecimiento.		
A36EC000034	Pombrol Gracla, Araceli	12	may	67	B-Jubilación-Vol.		
A36EC000047	Merino Pérez, Tomasa	13	may	67	B-Jubilación-Vol.		
A36EC000543	Lafuente Sainz, Victoria	16	may	67	B-Jubilación-For.		
A36EC000665	García Benito, Teresa	18	may	67	B-Jubilación-For.		
A36EC000604	Carrillo Rodríguez, Bernardina	19	may	67	B-Jubilación-Vol.		
A36EC001012	Casadas Cobos, Encarnación	31	may	67	B-Jubilación-Vol.		
A36EC000331	Gómez Diego, Castana	1	jun	67	B-Jubilación-Vol.		
A36EC000706	Lanuzza Lorenzo, Medarda	5	jun	67	B-Jubilación-Vol.		
A36EC000280	Pechero Pérez, Natividad	15	jun	67	B-Jubilación-Vol.		
A36EC000031	Peña Huerga, María Angeles	23	jun	67	B-Jubilación-Vol.		
A36EC000232	López Fernández, Crescencia	27	jun	67	B-Jubilación-Vol.		
A36EC000359	Leal Sánchez, María	27	jun	67	B-Jubilación-Vol.		
A36EC000018	Arribas Ponce, Claudia	20	jun	67	B-Jubilación-Vol.		

CUERPO DE PROFESORES NUMERARIOS DE ENSEÑANZAS DE AUXILIARES MERCANTILES

Número de Registro de Personal	Apellidos y nombre	Fecha de la resolución D. M. A.	Contenido de la resolución	Servicio en que está destinado	Provincia y localidad
A39EC000006	Gallardo Sevillano, José	21 abr 67	B-Jubilación-For	Esc-Comercio-Profnsal	MA-Málaga.

CUERPO DE PROFESORES AGREGADOS DE UNIVERSIDAD

Número de Registro de Personal	Apellidos y nombre	Fecha de la resolución D. M. A.	Contenido de la resolución	Servicio en que está destinado	Provincia y localidad
A42EC000021	Vilanova Andréu, Antonio	8 abr 67	I-Conc-Opos-Libre	Universidad	BN-Barcelona.
A42EC000022	Palomo Vázquez, María del Pilar	8 abr 67	I-Conc-Opos-Restr	Universidad	MD-Madrid.
A42EC000023	Gil Fernández, Luis	15 abr 67	I-Conc-Opos-Libre	Universidad	MD-Madrid.
A42EC000024	Gayoso Andrade, Miguel	17 abr 67	I-Conc-Opos-Libre	Universidad	MD-Madrid.
A42EC000025	Vericad Raga, Juan Bautista	17 abr 67	I-Conc-Opos-Libre	Universidad	BN-Barcelona.
A42EC000026	Rosell Sanuy, Juan	18 abr 67	I-Conc-Opos-Restr	Universidad	BN-Barcelona.
A42EC000027	Casas Sicart, Cruz	18 abr 67	I-Conc-Opos-Restr	Universidad	BN-Barcelona.
A42EC000028	Martinez Montávez, Pedro	19 abr 67	I-Conc-Opos-Restr	Universidad	MD-Madrid.
A42EC000029	Cencillo Ramirez, Luis	25 abr 67	I-Conc-Opos-Libre	Universidad	MD-Madrid.
A42EC000030	Martin Ibáñez, Ricardo	25 abr 67	I-Conc-Opos-Restr	Universidad	MD-Madrid.
A42EC000031	Bañías Fernández, Amable	25 abr 67	I-Conc-Opos-Libre	Universidad	BN-Barcelona.
A42EC000032	Quilis Morales, Antonio	9 may 67	I-Conc-Opos-Libre	Universidad	MD-Madrid.
A42EC000033	Roldán Pérez, Antonio	9 may 67	I-Conc-Opos-Libre	Universidad	MD-Madrid.
A42EC000034	Bustos Tovar, Eugenio de	9 may 67	I-Conc-Opos-Restr	Universidad	BN-Barcelona.
A42EC000035	Ridruejo Alonso, Pedro	24 may 67	I-Conc-Opos-Libre	Universidad	MD-Madrid.
A42EC000036	Gil Fernández, Juan	28 jun 67	I-Conc-Opos-Libre	Universidad	MD-Madrid.
A42EC000037	Bravo Lozano, Millán	28 jun 67	I-Conc-Opos-Libre	Universidad	MD-Madrid.
A42EC000038	Llobet Reverter, Salvador	30 jun 67	I-Conc-Opos-Restr	Universidad	BN-Barcelona.

MINISTERIO DE TRABAJO

CUERPO NACIONAL DE INSPECCION DE TRABAJO.—Escala Técnica

Número de Registro de Personal	Apellidos y nombre	Fecha de la resolución			Contenido de la resolución	Servicio en que está destinado	Provincia y localidad
		D.	M.	A.			
A01TR000380	Osuna Novel, Carlos	4	abr	67	CD-Libre-Designac	TR-Deleg-Provincial	BN-Barcelona.
A01TR000388	Sagardoy Pascual, José María	4	abr	67	CD-Libre-Designac	TR-Deleg-Provincial	BN-Barcelona.
A01TR000382	Mosquera del Fraile, J. Antonio	4	abr	67	CD-Libre-Designac	TR-Deleg-Provincial	BN-Barcelona.
A01TR000375	Muñoz Selma, José Luis	4	abr	67	CD-Libre-Designac	TR-Deleg-Provincial	BN-Barcelona.
A01TR000387	González Palacios Martínez, José	5	abr	67	CD-Libre-Designac	TR-Deleg-Provincial	BN-Barcelona.
A01TR000367	Vicente Martín, Ciriaco de	15	abr	67	CD-Libre-Designac	TR-Deleg-Provincial	BN-Barcelona.
A01TR000379	Vicente de Castro, María Loreto	25	abr	67	CD-Libre-Designac	TR-Deleg-Provincial	NA-Navarra.
A01TR000022	López Estella, Alfredo	5	may	67	E-Jubilación-For	TR-Subsecretaría	MD-Madrid.
A01TR0000207	Torres Izquierdo, Ramón	18	may	67	CD-Libre-Designac	TR-Deleg-Provincial	HV-Huelva.
A01TR0000339	Martínez Bau, Ricardo	18	may	67	CD-Libre-Designac	TR-Deleg-Provincial	LR-Lérida.
A01TR0000175	Arrizabalaga Español, Federico	29	may	67	CD-Libre-Designac	TR-Ordenación-Trabajo	MD-Madrid.
A01TR0000027	González López, Félix	15	jun	67	CD-Libre-Designac	TR-Deleg-Provincial	MD-Madrid.
A01TR000138	Domínguez García, Gabriel	15	jun	67	CD-Libre-Designac	TR-Deleg-Provincial	MD-Madrid.
A01TR000336	Navarro López, Carlos	15	jun	67	CD-Libre-Designac	TR-Deleg-Provincial	MD-Madrid.
A01TR000382	Fernández Marcos, Leodegario	15	jun	67	CD-Libre-Designac	TR-Deleg-Provincial	MD-Madrid.
A01TR000377	Merino Berdugo, Antonio	15	jun	67	CD-Libre-Designac	TR-Deleg-Provincial	MA-Málaga.
A01TR000381	Bravo Navarro, José Antonio	15	jun	67	CD-Libre-Designac	TR-Deleg-Provincial	MA-Málaga.
A01TR000191	Vázquez Blanco, Alfonso	15	jun	67	CD-Libre-Designac	TR-Deleg-Provincial	PO-Pontevedra.
A01TR000378	Ortega Pérez, Feliciano	15	jun	67	CD-Libre-Designac	TR-Deleg-Provincial	ST-Santander.
A01TR000366	Pece Navarro Luis	15	jun	67	CD-Libre-Designac	TR-Deleg-Provincial	VZ-Vizcaya.
A01TR000381	Santamaría Tajadura, Valeriano	15	jun	67	CD-Libre-Designac	TR-Deleg-Provincial	VZ-Vizcaya.
A01TR000354	Baquedano Ortega, Mariano	15	jun	67	CD-Libre-Designac	TR-Deleg-Provincial	AC-Alicante.
A01TR000392	Draper Mathieu, Juan	10	jun	67	I-Oposición-Libre	TR-Deleg-Provincial	MD-Madrid.
A01TR000383	Galán Pérez, Joaquín	10	jun	67	I-Oposición-Libre	TR-Deleg-Provincial	SE-Sevilla.
A01TR000384	Vinuesa Aladro, Alfonso	10	jun	67	I-Oposición-Libre	TR-Deleg-Provincial	TO-Toledo.
A01TR000385	Teijeiro Alvarez, Manuel	10	jun	67	I-Oposición-Libre	TR-Deleg-Provincial	LU-Lugo.
A01TR000386	Lorente Mansilla, Francisco	10	jun	67	I-Oposición-Libre	TR-Deleg-Provincial	TA-Tarragona.
A01TR000387	Lozano Méndez, Vicente	10	jun	67	I-Oposición-Libre	TR-Deleg-Provincial	HV-Huelva.
A01TR000388	Cortés Huguet, Fernando	10	jun	67	I-Oposición-Libre	TR-Deleg-Provincial	LR-Lérida.
A01TR000389	Ballestín López Jesús	10	jun	67	I-Oposición-Libre	TR-Deleg-Provincial	CC-Las Palmas.
A01TR000400	Vega Parrondo, Manuel	10	jun	67	I-Oposición-Libre	TR-Deleg-Provincial	BN-Barcelona.
A01TR000401	Marzal Martínez, José Vicente	10	jun	67	I-Oposición-Libre	TR-Deleg-Provincial	BN-Barcelona.
A01TR000402	Cazorla Aparicio, Encarnación	10	jun	67	I-Oposición-Libre	TR-Deleg-Provincial	BN-Barcelona.
A01TR000403	Tomás Moreno, Pedro Antonio	10	jun	67	I-Oposición-Libre	TR-Deleg-Provincial	GP-Guipúzcoa.
A01TR000404	Roncal Ena, Fernando	10	jun	67	I-Oposición-Libre	TR-Deleg-Provincial	GP-Guipúzcoa.
A01TR000405	Jiménez Requena, Francisco	10	jun	67	I-Oposición-Libre	TR-Deleg-Provincial	CA-Cádiz.
A01TR000406	López-Fando Reynoud, Jaime	10	jun	67	I-Oposición-Libre	TR-Deleg-Provincial	PA-Palencia.
A01TR000407	Monge Recalde, José Luis	10	jun	67	I-Oposición-Libre	TR-Deleg-Provincial	NA-Navarra.
A01TR000408	Ponce Muñoz, Jorge	10	jun	67	I-Oposición-Libre	TR-Deleg-Provincial	BA-Badajoz.
A01TR000409	Velo Bellver, Juan Antonio	10	jun	67	I-Oposición-Libre	TR-Deleg-Provincial	GE-Gerona.
A01TR000410	Gil-Delgado Crespo, Alvaro	10	jun	67	I-Oposición-Libre	TR-Deleg-Provincial	GE-Gerona.
A01TR000411	Ojea Cubelas, Enrique	10	jun	67	I-Oposición-Libre	TR-Deleg-Provincial	CC-Cáceres.
A01TR000412	Mateos Beato, Alfredo	10	jun	67	I-Oposición-Libre	TR-Deleg-Provincial	LE-León.
A01TR000413	Castellar Marín, Antonio	10	jun	67	I-Oposición-Libre	TR-Deleg-Provincial	SO-Soria.
A01TR000414	Morales Sánchez, Félix	10	jun	67	I-Oposición-Libre	TR-Deleg-Provincial	BL-Baleares.
A01TR000415	Escotano Lloret, Manuel	10	jun	67	I-Oposición-Libre	TR-Deleg-Provincial	ZA-Zamora.
A01TR000416	Martínez Valencia, Angel	10	jun	67	I-Oposición-Libre	TR-Deleg-Provincial	HU-Huesca.

CUERPO NACIONAL DE INSPECCION DE TRABAJO.—Escala de Inspectores Provinciales

Número de Registro de Personal	Apellidos y nombre	Fecha de la resolución			Contenido de la resolución	Servicio en que está destinado	Provincia y localidad
		D.	M.	A.			

A02TR000030

Pérez Lecuna, José Manuel

19 jun 67

B-Jubilación-For

TR-Deleg-Provincial

PA-Palencia.

ESCALA TECNICO-ADMINISTRATIVA (a extinguir)

Número de Registro de Personal	Apellidos y nombre	Fecha de la resolución	Contenido de la resolución	Servicio en que está destinado	Provincia y localidad
		D. M. A.			
A03TR000139	Sanz Sanz, Tomás	24 may 67	CD-Libre-Designac	Trib-Centri-Trabajo	MD-Madrid.

MINISTERIO DE INDUSTRIA

CUERPO DE INGENIEROS INDUSTRIALES

Número de Registro de Personal	Apellidos y nombre	Fecha de la resolución			Contenido de la resolución	Servicio en que está destinado	Provincia y localidad
		D.	M.	A.			
A01IN000071	Diez Berzosa, Raúl	5	abr	67	CS-Serv-Activo	Deleg-Prov	MA-Málaga.
A01IN000384	Rivero Rábado, Ramón	12	abr	67	CS-Exc-Voluntaria		
A01IN000173	Martín Sánchez, Francisco Emilio	26	abr	67	B-Fallecimiento	DG-Energía	MD-Madrid.
A01IN000341	Torres Comas, Gabriel	16	jun	67	CS-Exc-Voluntaria		
A01IN000134	Menchacatorre y Díaz de Mendivil, Ignacio de	26	jun	67	CS-Serv-Activo	Pendiente.	
A01IN000065	Rugarcía González-Chávez, Eugenio	23	jun	67	B-Jubilación-For	EV.	

CUERPO DE AYUDANTES INDUSTRIALES

Número de Registro de Personal	Apellidos y nombre	Fecha de la resolución			Contenido de la resolución	Servicio en que está destinado	Provincia y localidad
		D.	M.	A.			
A02IN000184	Tigero del Olmo, Francisco	4	may	67	B-Fallecimiento	Deleg-Prov	CN-La Coruña.
A01IN000241	Sierra Cortiella, José	20	may	67	CS-Exc-Voluntaria		

CUERPO DE INGENIEROS DE MINAS

Número de Registro de Personal	Apellidos y nombre	Fecha de la resolución			Contenido de la resolución	Servicio en que está destinado	Provincia y localidad
		D.	M.	A.			
A03IN000529	Martí Narbona, Carlos	13	may	67	CS-Exc-Voluntaria		BN-Barcelona. BA-Badajoz. LE-León. CN-La Coruña.
A03IN000102	Sanchis Blasco, Tomás	1	jun	67	CD-Conc-Traslado	Distr-Minero	
A03IN000163	Fernández-Balbuena y Fernán, Gustavo	1	jun	67	CD-Libre-Designac	Distr-Minero	
A03IN000458	López de Golcochea Zarda, Francisco	1	jun	67	CD-Conc-Traslado	Distr-Minero	
A03IN000528	Rebollo Rodríguez, José Luis	1	jun	67	CD-Conc-Traslado	Distr-Minero	
A03IN000156	D'Aubarede y Navia-Osorio, Enrique	23	jun	67	CS-Serv-Activo		
A03IN000407	López Doriga García, José Luis	23	jun	67	CS-Serv-Activo		
A03IN000541	Cerezo Albarracín, Manuel	23	jun	67	I-Directo.		
A03IN000542	Prado Calzado, Julián	23	jun	67	I-Directo.		

CUERPO DE AYUDANTES DE MINAS

Número de Registro de Personal	Apellidos y nombre	Fecha de la resolución			Contenido de la resolución	Servicio en que está destinado	Provincia y localidad
		D.	M.	A.			

A04IN000042	Centeno Callejo, Bernardino	1 jun 67	CD-Conc-Traslado	Distr-Minero	GP-Guipúzcoa.
A04IN000101	Bravo Nieto, Valentín	1 jun 67	CD-Conc-Traslado	Distr-Minero	AL-Almería.
A04IN000115	Martínez Cuevas, Mateo	1 jun 67	CD-Traslado-For	Distr-Minero	JA-Jaén.

MINISTERIO DE AGRICULTURA

CUERPO ESPECIAL DE INGENIEROS AGRONOMOS

Número de Registro de Personal	Apellidos y nombre	Fecha de la resolución			Contenido de la resolución	Servicio en que está destinado	Provincia y localidad
		D.	M.	A.			
A01AG001081	Fernández de Navarrete y López, Francisco.	3	abr	67	I-Directo.		
A01AG001082	Ortiz Pérez de Ayala, Braulio	3	abr	67	I-Directo.		
A01AG001083	Fernández Montes y de Diego, Jesús María.	3	abr	67	I-Directo.		
A01AG000063	Sánchez Buedo, Eleuterio	28	abr	67	B-Jubilación-For.		
A01AG001082	Ortiz Pérez de Ayala, Braulio	22	may	67	CS-Exe-Voluntaria.		
A01AG001084	Enguidanos Miguel, Francisco	8	jun	67	I-Directo.		
A01AG001085	Conejos Cánovas del Castillo, José Antonio.	8	jun	67	I-Directo.		
A01AG001086	Moreno de Monroy, Luis Alfonso	8	jun	67	I-Directo.		
A01AG001087	Díez y Anta, Santiago	8	jun	67	I-Directo.		
A01AG001088	García y de Arce, Vicente	8	jun	67	I-Directo.		
A01AG001079	Sánchez-Marco Mendizábal, José	9	jun	67	CS-Supernumerario.		
A01AG000036	Rein Segura, Carlos	18	jun	67	B-Jubilación-For.		
A01AG000039	Vázquez Gutiérrez, Alejandro	19	jun	67	B-Jubilación-For.		
A01AG000671	Peman Medina, César	24	jun	67	CS-Exe-Voluntaria.		

CUERPO PERICIAL AGRICOLA DEL ESTADO

Número de Registro de Personal	Apellidos y nombre	Fecha de la resolución			Contenido de la resolución	Servicio en que está destinado	Provincia y localidad
		D.	M.	A.			
A02AG000047	Rodríguez Segura, Claudio	1	abr	67	B-Fallecimiento.		
A02AG000709	Rodríguez Pina, Alfonso	5	abr	67	CS-Serv-Activo.		
A02AG000709	Rodríguez Pina, Alfonso	13	abr	67	CS-Supernumerario.		
A02AG000036	Sáez Asegurado, Angel	17	may	67	B-Jubilación-For.		
A02AG000069	Navarro Grasa, Salvador	22	may	67	I-Anulación-Inutilidad-Fis.		
A02AG000169	Bueno Muñoz, Gregorio	25	may	67	B-Jubilación-For.		
A02AG000226	Lliso Torres, Ernesto	5	jun	67	B-Jubilación-For.		
A02AG000007	Parreño Ortega, José Joaquín	12	jun	67	B-Jubilación-For.		
A02AG000931	Collado Emo, José Luis	15	jun	67	CS-Supernumerario.		
A02AG000655	Agapito García, María	21	jun	67	CS-Supernumerario.		

CUERPO ESPECIAL DE INGENIEROS DE MONTES

Número de Registro de Personal	Apellidos y nombre	Fecha de la resolución			Contenido de la resolución	Servicio en que está destinado	Provincia y localidad
		D.	M.	A.			
A03AG000030	Martín Gato, Tomás	15	abr	67	B-Jubilación-For.		
A03AG000621	Ramos García, José María	19	abr	67	I-Directo	AG-DG-Montes-C-Pesca	MD-Madrid.
A03AG000622	Carretero Carrero, Rodolfo	19	abr	67	I-Directo	AG-Distrito-Forestal	CC-Cáceres.

A03AG000623	Copado Curado, Antonio	19 abr 67	I-Directo	AG-DG-Montes-C-Pesca	MD-Madrid.
A03AG000624	Martínez Artero, José Antonio	19 abr 67	I-Directo	AG-DG-Montes-C-Pesca	MD-Madrid.
A03AG000625	Villaescusa Sanz, Ramón	19 abr 67	I-Directo	AG-DG-Montes-C-Pesca	MD-Madrid.
A03AG000626	González Noriega, José María	19 abr 67	I-Directo	AG-Distrito-Forestal	ZA-Zamora.
A03AG000627	Gutiérrez Castañeda-Gómez, Adolfo	19 abr 67	I-Directo	AG-Distrito-Forestal	GP-Guipúzcoa.
A03AG000628	Ortuz Sánchez, Luis	20 abr 67	B-Jubilación-For		
A03AG000629	Giménez Radix, Luis	28 abr 67	I-Readmisión	AG-Consejo-Sup-Montes	MD-Madrid.
A03AG000630	Monteagudo Picornel, Carlos	3 may 67	CS-Supernumerario		
A03AG000631	Ramos García, José María	18 may 67	CS-Exc-Voluntaria		
A03AG000632	Copado Curado, Antonio	16 may 67	CS-Exc-Voluntaria		
A03AG000633	Martínez Artero, José Antonio	16 may 67	CS-Supernumerario	AG-DG-Patrim-Forestal	
A03AG000617	Romero García, Angel	22 may 67	CD-Com-Transferido	Servicio-Forestal	Guinea.
A03AG000277	Carralero Massa, Julio	8 jun 67	I-Readmisión	AG-DG-Distrito-Forestal	VA-Valladolid.
A03AG000628	Melendo García Serrano, Manuel	8 jun 67	I-Directo	AG-Distrito-Forestal	SO-Soria.
A03AG000629	Blanch Monferrer, Ismael	8 jun 67	I-Directo	AG-Distrito-Forestal	LO-Logroño.
A03AG000630	Durán López, José Antonio	8 jun 67	I-Directo	AG-DG-Montes-C-Pesca	MD-Madrid.
A03AG000630	Durán López, José Antonio	20 jun 67	CS-Exc-Voluntaria		

CUERPO ESPECIAL DE AYUDANTES DE MONTES

Número de Registro de Personal	Apellidos y nombre	Fecha de la resolución			Contenido de la resolución	Servicio en que está destinado	Provincia y localidad
		D.	M.	A.			
A04AG000008	Torres Herrera, Bernabé	23	abr	67	B-Fallecimiento.		

CUERPO DE GUARDERIA FORESTAL DEL ESTADO

Número de Registro de Personal	Apellidos y nombre	Fecha de la resolución			Contenido de la resolución	Servicio en que está destinado	Provincia y localidad
		D.	M.	A.			
A05AG000859	Hernández Alonso, Francisco	2	abr	67	B-Jubilación-For	Distrito-Forestal	BU-Burgos.
A05AG000167	García Martín, Agustín	7	abr	67	B-Jubilación-For	Distrito-Forestal	GU-Guadalajara.
A05AG002373	Sánchez Blanco, J. Diego	7	abr	67	CS-Exc-Voluntaria	Distrito-Forestal	LE-León.
A05AG000115	Sanz Gómez, Demetrio	10	abr	67	B-Jubilación-For	Distrito-Forestal	SG-Segovia.
A05AG000657	Arenas García, Odilón	10	abr	67	B-Jubilación-Vol	Distrito-Forestal	CR-Ciudad Real.
A05AG000667	Dominguez San Luis, Aquilino	10	abr	67	B-Jubilación-Vol	Distrito-Forestal	ZA-Zamora.
A05AG001054	Cuadros Niño, Nieves	10	abr	67	CD-Libre-Designac	Distrito-Forestal	BL-Palma de M.
A05AG001650	Ruiz Alcalá, Desiderio	21	abr	67	B-Separación-Def	Distrito-Forestal	CU-Cuenca.
A05AG002459	Egido Vicente, José Manuel	21	abr	67	CS-Supernumerario	Distrito-Forestal	SA-Salamanca.
A05AG002534	Alamo Morales, Isidro	28	abr	67	CD-Libre-Design	Distrito-Forestal	BL-Palma de M.
A05AG002686	García Cabezas, Matías	28	abr	67	CD-Libre-Design	Distrito-Forestal	CA-Cádiz.
A05AG002609	Martínez García, Marcos	28	abr	67	CD-Libre-Design	Distrito-Forestal	VZ-Vizcaya.
A05AG002704	Bermejo Piqueras, Antonio	28	abr	67	CD-Libre-Design	Distrito-Forestal	VA-Valladolid.
A05AG001951	Nager Gascón, Fabián	28	abr	67	CD-Libre-Design	Distrito-Forestal	TA-Tarragona.
A05AG001363	Sirvent Ferrer, Agustín	28	abr	67	CD-Libre-Design	Distrito-Forestal	TA-Tarragona.
A05AG002784	Llorente Sánchez, Orencio	28	abr	67	CD-Libre-Design	Distrito-Forestal	SA-Salamanca.
A05AG002912	Estévez López, Rosendo	28	abr	67	CD-Libre-Design	Distrito-Forestal	PO-Pontevedra.
A05AG000500	Ramírez Ortega, Manuel	28	abr	67	CD-Libre-Design	Distrito-Forestal	MA-Málaga.
A05AG002291	Ruiz Martínez, Enrique	28	abr	67	CD-Libre-Design	Distrito-Forestal	MA-Málaga.
A05AG002788	Sanz Sanz, Norberto	28	abr	67	CD-Libre-Design	Distrito-Forestal	GU-Guadalajara.
A05AG002477	Ortega Sebastián, Arcadio	28	abr	67	CD-Libre-Design	Distrito-Forestal	GE-Gerona.
A05AG002191	Mata Jurado, Gabriel	28	abr	67	CD-Libre-Design	Distrito-Forestal	CO-Córdoba.
A05AG002897	Alvarez Encinas, Teodoro	28	abr	67	CD-Libre-Design	Distrito-Forestal	CC-Cáceres.
A05AG002311	Leo Jiménez, Joaquín	28	abr	67	CD-Libre-Design	Distrito-Forestal	CC-Cáceres.

Número de Registro de Personal	Apellidos y nombre	Fecha de la Resolución			Contenido de la resolución	Servicio en que está destinado	Provincia y localidad
		D.	M.	A.			
A05AG002128	López Juárez, Gabriel	28	abr	67	CD-Libre-Design	Distrito-Forestal	BN-Barcelona.
A05AG002796	Gonzalez Borla, Francisco	28	abr	67	CD-Libre-Design	Distrito-Forestal	AB-Albacete.
A05AG002242	Pérez Piza, Juan	28	abr	67	CD-Libre-Design	Distrito-Forestal	BL-Palma de M.
A05AG002934	Marcos Puerta, Victoriano	29	abr	67	I-Oposición-Libr	Distrito-Forestal	SO-Soria.
A05AG002935	Rodríguez Caverro, Honorio	29	abr	67	I-Oposición-Libr	Distrito-Forestal	AV-Avila.
A05AG002936	Mochales Traid, Etlas	29	abr	67	I-Oposición-Libr	Distrito-Forestal	GU-Guadalajara.
A05AG002937	Busóns López, Antonio Miguel	29	abr	67	I-Oposición-Libr	Distrito-Forestal	GU-Guadalajara.
A05AG002938	López Batalla, Dionisio	29	abr	67	I-Oposición-Libr	Distrito-Forestal	GU-Guadalajara.
A05AG002939	García Jiménez, Fernando	29	abr	67	I-Oposición-Libr	Distrito-Forestal	AV-Avila.
A05AG002940	Vicente Aparicio, Juan Manuel	29	abr	67	I-Oposición-Libr	Distrito-Forestal	SO-Soria.
A05AG002941	Sandín Vega, Luis	29	abr	67	I-Oposición-Libr	Distrito-Forestal	LE-León.
A05AG002942	Guirao Martínez, Pedro	29	abr	67	I-Oposición-Libr	Distrito-Forestal	VL-Vaencia.
A05AG002943	Sánchez Sánchez, Julián	29	abr	67	I-Oposición-Libr	Distrito-Forestal	AV-Avila.
A05AG002944	Torreiro Caamaño, Luis	29	abr	67	I-Oposición-Libr	Distrito-Forestal	CA-La Coruña.
A05AG002945	Pedrosa Martín, Agustín	29	abr	67	I-Oposición-Libr	Distrito-Forestal	VZ-Vizcaya.
A05AG002946	Espinosa García, Rafael	29	abr	67	I-Oposición-Libr	Distrito-Forestal	BN-Barcelona.
A05AG002947	Barrio Sandín, Manuel	29	abr	67	I-Oposición-Libr	Distrito-Forestal	LE-León.
A05AG002948	Calvente Alvarez, José	29	abr	67	I-Oposición-Libr	Distrito-Forestal	LE-León.
A05AG002949	Fernández Barreto, Juan Valentín	29	abr	67	I-Oposición-Libr	Distrito-Forestal	TF-Santa Cruz.
A05AG002950	Fernández Novoa, Jeremías	29	abr	67	I-Oposición-Libr	Distrito-Forestal	LE-León.
A05AG002951	Pitarch Meseguer, Eduardo	29	abr	67	I-Oposición-Libr	Distrito-Forestal	BN-Barcelona.
A05AG002952	Sánchez Hernández, Nicolás	29	abr	67	I-Oposición-Libr	Distrito-Forestal	LE-León.
A05AG002953	Cozar Belloch, Francisco	29	abr	67	I-Oposición-Libr	Distrito-Forestal	VL-Vaencia.
A05AG002954	Rebollo Torio, Tomás	29	abr	67	I-Oposición-Libr	Distrito-Forestal	PA-Palencia.
A05AG002955	Zapata Zapata, Manuel	29	abr	67	I-Oposición-Libr	Distrito-Forestal	CR-Ciudad Real.
A05AG002956	Suárez Menéndez, José	29	abr	67	I-Oposición-Libr	Distrito-Forestal	OV-Oviedo.
A05AG002957	Fernández Lozano, Valentín	29	abr	67	I-Oposición-Libr	Distrito-Forestal	HU-Huesca.
A05AG002958	Montero González, José	29	abr	67	I-Oposición-Libr	Distrito-Forestal	BA-Badajoz.
A05AG002959	Bustillo Sánchez, Vicente M.	29	abr	67	I-Oposición-Libr	Distrito-Forestal	OV-Oviedo.
A05AG002960	Mañoso Esteban, José Antonio	29	abr	67	I-Oposición-Libr	Distrito-Forestal	VZ-Vizcaya.
A05AG002961	Alvarez Manrique, Jesús Luis	29	abr	67	I-Oposición-Libr	Distrito-Forestal	TF-Santa Cruz.
A05AG002962	Mampel Membrado, Luis	29	abr	67	I-Oposición-Libr	Distrito-Forestal	TE-Teruel.
A05AG002963	Martínez Martín, Santos	29	abr	67	I-Oposición-Libr	Distrito-Forestal	CN-La Coruña.
A05AG002964	Perales Monforte, Domingo	29	abr	67	I-Oposición-Libr	Distrito-Forestal	HU-Huesca.
A05AG002965	Saavedra Gantes, Félix José	29	abr	67	I-Oposición-Libr	Distrito-Forestal	CN-La Coruña.
A05AG002966	Segura Sánchez, Clemente	29	abr	67	I-Oposición-Libr	Distrito-Forestal	BU-Burgos.
A05AG002967	Sánchez Bernúdez, Antonio	29	abr	67	I-Oposición-Libr	Distrito-Forestal	CR-Ciudad Real.
A05AG002968	Gala Aranda, Aniceto	29	abr	67	I-Oposición-Libr	Distrito-Forestal	BA-Badajoz.
A05AG002969	Soriano González, Ubaldo	29	abr	67	I-Oposición-Libr	Distrito-Forestal	CR-Ciudad Real.
A05AG002970	Fernández Ruiz, Enrique	29	abr	67	I-Oposición-Libr	Distrito-Forestal	TE-Teruel.
A05AG002971	García Marín, Gabriel Francisco	29	abr	67	I-Oposición-Libr	Distrito-Forestal	PA-Palencia.
A05AG002972	Muñoz Parra, Eutiquiano	29	abr	67	I-Oposición-Libr	Distrito-Forestal	BU-Burgos.
A05AG002973	Martínez Pernas, Rafael	29	abr	67	I-Oposición-Libr	Distrito-Forestal	BL-Palma de M.
A05AG002974	Ariza Palacios, José	29	abr	67	I-Oposición-Libr	Distrito-Forestal	BL-Palma de M.
A05AG002975	Lacalle Pérez, Miguel	29	abr	67	I-Oposición-Libr	Distrito-Forestal	BL-Palma de M.
A05AG002976	Ramos Galeas, Miguel	29	abr	67	I-Oposición-Libr	Distrito-Forestal	BL-Palma de M.
A05AG002977	Díez García, Miguel Angel	29	abr	67	I-Oposición-Libr	Distrito-Forestal	LR-Lerida.
A05AG002978	Montesinos Pérez, Francisco	29	abr	67	I-Oposición-Libr	Distrito-Forestal	CS-Castellón.
A05AG002979	Sancho Sancho, Nicasio	29	abr	67	I-Oposición-Libr	Distrito-Forestal	CS-Castellón.
A05AG002980	Rubio Arranz, Bernabé	29	abr	67	I-Oposición-Libr	Distrito-Forestal	CS-Castellón.
A05AG002981	Lafont Sabater, Carlos S.	29	abr	67	I-Oposición-Libr	Distrito-Forestal	TA-Tarragona.
A05AG002982	López Tamborero, Antonio	29	abr	67	I-Oposición-Libr	Distrito-Forestal	TA-Tarragona.
A05AG002983	Muñoz Santos, José Antonio	29	abr	67	I-Oposición-Libr	Distrito-Forestal	LR-Lerida.
A05AG000482	Hernandez Ferrer, Ramón	3	may	67	I-Readmisión	Distrito-Forestal	VL-Vaencia.
A05AG002543	Gil Garre, Eleuterio	7	may	67	I-Readmisión	Distrito-Forestal	MD-Madrid.
A05AG001593	García Reviriego, Alfonso	8	may	67	B-Fallecimiento	Distrito-Forestal	MA-Málaga.
A05AG000112	Polo Rubio, Eusebio	13	may	67	B-Fallecimiento	Distrito-Forestal	MD-Madrid.
A05AG001575	García García, Pablo	16	may	67	CD-Libre-Design	Distrito-Forestal	VZ-Vizcaya.
A05AG001445	Melcón Prieto, Ladislao	16	may	67	I-Readmisión	Distrito-Forestal	OV-Oviedo.
A05AG002373	Sánchez Blanco, José Diego	16	may	67	CS-Exc-Voluntaria	Distrito-Forestal	LE-León.
A05AG000657	Boromat Solans, Manuel	24	may	67	B-Jubilación-For	Distrito-Forestal	LR-Lerida.
A05AG002964	González Fernández, Oliveros	4	jun	67	I-Directo	Distrito-Forestal	ST-Santander.
A05AG002944	Torreiro Caamaño, Luis	7	jun	67	CD-Libre-Design	Distrito-Forestal	CN-La Coruña.
A05AG002940	Vicente Aparicio, Juan Manuel	7	jun	67	CS-Exc-Voluntaria	Distrito-Forestal	SO-Soria.

A05AG000385	Cánovas Ramírez, Alfonso	24 jun 67	CD-Libre-Design	Distrito-Forestal	MU-Murcia.
A05AG000002	Armas García, Juan	26 jun 67	B-Jubilación-For	Distrito-Forestal	CC-Las Palmas.
A05AG000059	Silva Vázquez, José Manuel	30 jun 67	B-Jubilación-For	Distrito-Forestal	PO-Pontevedra.

CUERPO NACIONAL VETERINARIO

Número de Registro de Personal	Apellidos y nombre	Fecha de la resolución			Contenido de la resolución	Servicio en que está destinado	Provincia y localidad
		D.	M.	A.			
A06AG000007	Pardo Alarcón, Cesáreo	22	jun	67	CD-Conc-Traslado	Consej-Sup-Veterinario	MD-Madrid.
A06AG000010	Ballesteros Moreno, Esteban	22	jun	67	CD-Conc-Traslado	Consej-Sup-Veterinario	MD-Madrid.
A06AG000011	Arce Ibáñez, Aurelio	22	jun	67	CD-Conc-Traslado	Consej-Sup-Veterinario	MD-Madrid.
A06AG000012	Ruiz Montoya, Emiliano	22	jun	67	CD-Conc-Traslado	Consej-Sup-Veterinario	MD-Madrid.
A06AG000045	Rabanal Luis, Manuel	22	jun	67	CD-Conc-Traslado	Consej-Sup-Veterinario	MD-Madrid.
A06AG000101	Pedruelo Liberal, Francisco	22	jun	67	CD-Conc-Traslado	Centr-Regnal-Lanero	ZG-Zaragoza.
A06AG000103	Fernandez Martínez-Zúñiga, Antonio	22	jun	67	CD-Conc-Traslado	Deleg-Téc-Contrast	MD-Madrid.
A06AG000145	García Ferrero, José Luis	22	jun	67	CD-Conc-Traslado	Consej-Sup-Veterinario	MD-Madrid.
A06AG000148	Navarro Gómez, Patrocinio	22	jun	67	CD-Libre-Designac	Serv-Prov-Ganadería	TO-Toledo.
A06AG000158	Simón Palacios, Agustín Pablo	22	jun	67	CD-Conc-Traslado	Inspec-Veterin-Aeropuer	MD-Madrid.
A06AG000149	Arce García, Fernando	22	jun	67	CD-Conc-Traslado	Serv-Prov-Ganadería	ST-Santander.

CUERPO DE VEEDORES DEL SERVICIO DE DEFENSA CONTRA FRAUDES

Número de Registro de Personal	Apellidos y nombre	Fecha de la resolución			Contenido de la resolución	Servicio en que está destinado	Provincia y localidad
		D.	M.	A.			
A10AG000025	Durán Zurita, Faustino	12	abr	67	B-Jubilación-For.		
A10AG000116	Bajo Gómez-Aguero, Doroteo	21	abr	67	CS-Serv-Activo.		

MINISTERIO DE COMERCIO

ESCALA TECNICO-ADMINISTRATIVA (a extinguir)

Número de Registro de Personal	Apellidos y nombre	Fecha de la resolución D. M. A.	Contenido de la resolución	Servicio en que está destinado	Provincia y localidad
A06CO000001	Hernández Merino, Manuel	16 may 67	B-Inutilidad-Fis.		

MINISTERIO DE INFORMACION Y TURISMO

CUERPO DE TECNICOS DE INFORMACION Y TURISMO

Número de Registro de Personal	Apellidos y nombre	Fecha de la resolución			Contenido de la resolución	Servicio en que está destinado	Provincia y localidad
		D.	M.	A.			
A01IT000064	Gutiérrez de Lune y Cámara, Francisco	11.	may	67	CD-Libre-Designac	Admón-Turística-Espñ	MD-Madrid.
A01IT000061	Vallés de las Cuevas, Enrique	17	may	67	CD-Libre-Designac	Embajada	EX-Washington.
A01IT000105	Sela Hoffmann, Pablo	26	may	67	I-Oposición-Libre	DG-Prensa	MD-Madrid.
A01IT000106	Vera García, Mercedes	26	may	67	I-Oposición-Libre	Subsecretaría	MD-Madrid.
A01IT000107	Egea Ibañez, Juan Manuel	26	may	67	I-Oposición-Libre	DG-Cine-Teatro	MD-Madrid.
A01IT000108	Recuenco Rivera, Pedro	26	may	67	I-Oposición-Libre	DG-Prensa	MD-Madrid.
A01IT000101	Bas Pascual, José Javier	5	jun	67	CD-Libre-Designac	Deleg-Provincial	AC-Alicante.

CUERPO DE INTERPRETES INFORMADORES

Número de Registro de Personal	Apellidos y nombre	Fecha de la resolución			Contenido de la resolución	Servicio en que está destinado	Provincia y localidad
		D.	M.	A.			
A05IT000092	Pujol Bella, Joaquín	26	may	67	CD-Libre-Designac	Ofna-Turismo	EX-Miami.

CUERPO DE INSPECTORES DE LA DIRECCION GENERAL DE PRENSA

Número de Registro de Personal	Apellidos y nombre	Fecha de la resolución			Contenido de la resolución	Servicio en que está destinado	Provincia y localidad
		D.	M.	A.			
A06IT000012	Castillo Puche, Luis	22	may	67	CD-Libre-Designac	Subsecretaría	MD-Madrid.
A06IT000058	Morales Hernández, Joaquín	26	jun	67	CS-Serv-Activo	DG-Prensa	MD-Madrid.

CUERPO DE TRADUCTORES DE LA DIRECCION GENERAL DE PRENSA

Número de Registro de Personal	Apellidos y nombre	Fecha de la resolución			Contenido de la resolución	Servicio en que está destinado	Provincia y localidad
		D.	M.	A.			
A07IT000017	Gutiérrez Lafuente José Luis	5	jun	67	CS-Serv-Activo	DG-Prensa	MD-Madrid.

ESCALA TECNICO-ADMINISTRATIVA (a extinguir)

Número de Registro de Personal	Apellidos y nombre	Fecha de la resolución			Contenido de la resolución	Servicio en que está destinado	Provincia y localidad
		D.	M.	A.			
A10IT000013	Bittini Garrido, Eduardo	12	abr	67	CS-Exc-Voluntaria	DG-Radio y TV	MD-Madrid.
A10IT000119	Montalvo Gutiérrez, María Teresa	12	abr	67	CS-Serv-Activo		
A10IT000001	Silvela Tordesillas, Enrique	27	abr	67	B-Jubilación-For.	Deleg-Provincial	TF-Tenerife.
A10IT000156	Villo Moya, Luis	5	jun	67	CD-Libre-Designac		
A10IT000158	Luna Cañizares, José de	5	jun	67	CD-Libre-Designac	Radio-Nal-España	SE-Sevilla.

MINISTERIO DE LA VIVIENDA

CUERPO DE ARQUITECTOS

Número de Registro de Personal	Apellidos y nombre	Fecha de la resolución			Contenido de la resolución	Servicio en que está destinado	Provincia y localidad
		D.	M.	A.			
A01VI000109	Claret Rubira, José	22	abr	67	CS-Exc-Voluntaria	Deleg-Provincial	GE-Gerona.
A01VI000170	García Alonso, Roberto	29	abr	67	I-Oposición-Libre	Deleg-Provincial	OV-Oviedo.
A01VI000171	Calonge Francés, Eusebio	29	abr	67	I-Oposición-Libre	Deleg-Provincial	AA-Vitoria.
A01VI000172	Marticorena Elizondo, José Ramón	29	abr	67	I-Oposición-Libre	Deleg-Provincial	GP-S. Sebastián.
A01VI000173	Abadias Susin, Carlos	29	abr	67	I-Oposición-Libre	Deleg-Provincial	VI-Valencia.
A01VI000174	Amann Sanchez Eduardo	29	abr	67	I-Oposición-Libre	Deleg-Provincial	GC-Las Palmas.
A01VI000175	Canúñez Alonso, Carlos	29	abr	67	I-Oposición-Libre	Deleg-Provincial	CA-Cádiz.
A01VI000176	Delgado Vallina, D'onisio	29	abr	67	I-Oposición-Libre	Deleg-Provincial	SE-Sevilla.
A01VI000177	Gómez-Mesa Fernández, José María	29	abr	67	I-Oposición-Libre	Deleg-Provincial	CO-Córdoba.
A01VI000178	Caballero Morros, Eduardo	2	jun	67	CS-Exc-Voluntaria	Deleg-Provincial	MA-Málaga.

CUERPO DE DELINEANTES

Número de Registro de Personal	Apellidos y nombre	Fecha de la resolución			Contenido de la resolución	Servicio en que está destinado	Provincia y localidad
		D.	M.	A.			
A04VI000089	Zavala Martínez, Emilio	29	abr	67	I-Oposición-Libre	Deleg-Provincial	GU-Guadalajara.
A04VI000090	Gómez de las Heras Pérez, Juan A.	29	abr	67	I-Oposición-Libre	Deleg-Provincial	CU-Cuenca.
A04VI000091	Macnado Casla, Manuel	29	abr	67	I-Oposición-Libre	Deleg-Provincial	TO-Toledo.
A04VI000092	López Pinel, Lesmes	29	abr	67	I-Oposición-Libre	Deleg-Provincial	AV-Avila.
A04VI000093	Vielsa Calvo, Carlos	29	abr	67	I-Oposición-Libre	Deleg-Provincial	SG-Segovia.
A04VI000094	Pajares Cortijo, Saturnino	29	abr	67	I-Oposición-Libre	Deleg-Provincial	MU-Murcia.
A04VI000095	Cobo Nicolás, Miguel	29	abr	67	I-Oposición-Libre	Deleg-Provincial	JA-Jaén.
A04VI000096	Caldera Blasco, Fernando	29	abr	67	I-Oposición-Libre	Deleg-Provincial	CC-Cáceres.
A04VI000097	Guljarro Moreno, Emilio	29	abr	67	I-Oposición-Libre	Deleg-Provincial	GR-Granada.
A04VI000098	Barco Villanueva, Francisco Javier	29	abr	67	I-Oposición-Libre	Deleg-Provincial	LO-Logroño.
A04VI000099	Jimeno Oña, José Eladio	29	abr	67	I-Oposición-Libre	Deleg-Provincial	GP-S. Sebastián.
A04VI000100	Cruzado Jiménez, Carlos	29	abr	67	I-Oposición-Libre	Deleg-Provincial	CS-Castellón.
A04VI000101	Sanz del Poyo, Emilio	29	abr	67	I-Oposición-Libre	Deleg-Provincial	SO-Soria.
A04VI000102	Román Lucas, Carlos	29	abr	67	I-Oposición-Libre	Deleg-Provincial	VA-Valladolid.
A04VI000103	González Gómez, Luis	29	abr	67	I-Oposición-Libre	Deleg-Provincial	LE-León.
A04VI000104	Mejías Chaparro, Francisco	29	abr	67	I-Oposición-Libre	Deleg-Provincial	BU-Burgos.
A04VI000105	Porta Campillo, José Antonio	29	abr	67	I-Oposición-Libre	Deleg-Provincial	TF-S. C. Tenerife.
A04VI000106	Galán Hernández, Angel	29	abr	67	I-Oposición-Libre	Deleg-Provincial	CR-Ciudad Real.