

BOLETIN OFICIAL DEL ESTADO

GACETA DE MADRID

Depósito Legal M. 1 - 1958

Año CCCIII

Martes 19 de noviembre de 1963

Suplemento al número 277

MINISTERIO DE HACIENDA

Dirección General de lo Contencioso del Estado

ESCALAFON

DEL

CUERPO DE ABOGADOS DEL ESTADO

TOTALIZADO EN 31 DE DICIEMBRE DE 1962

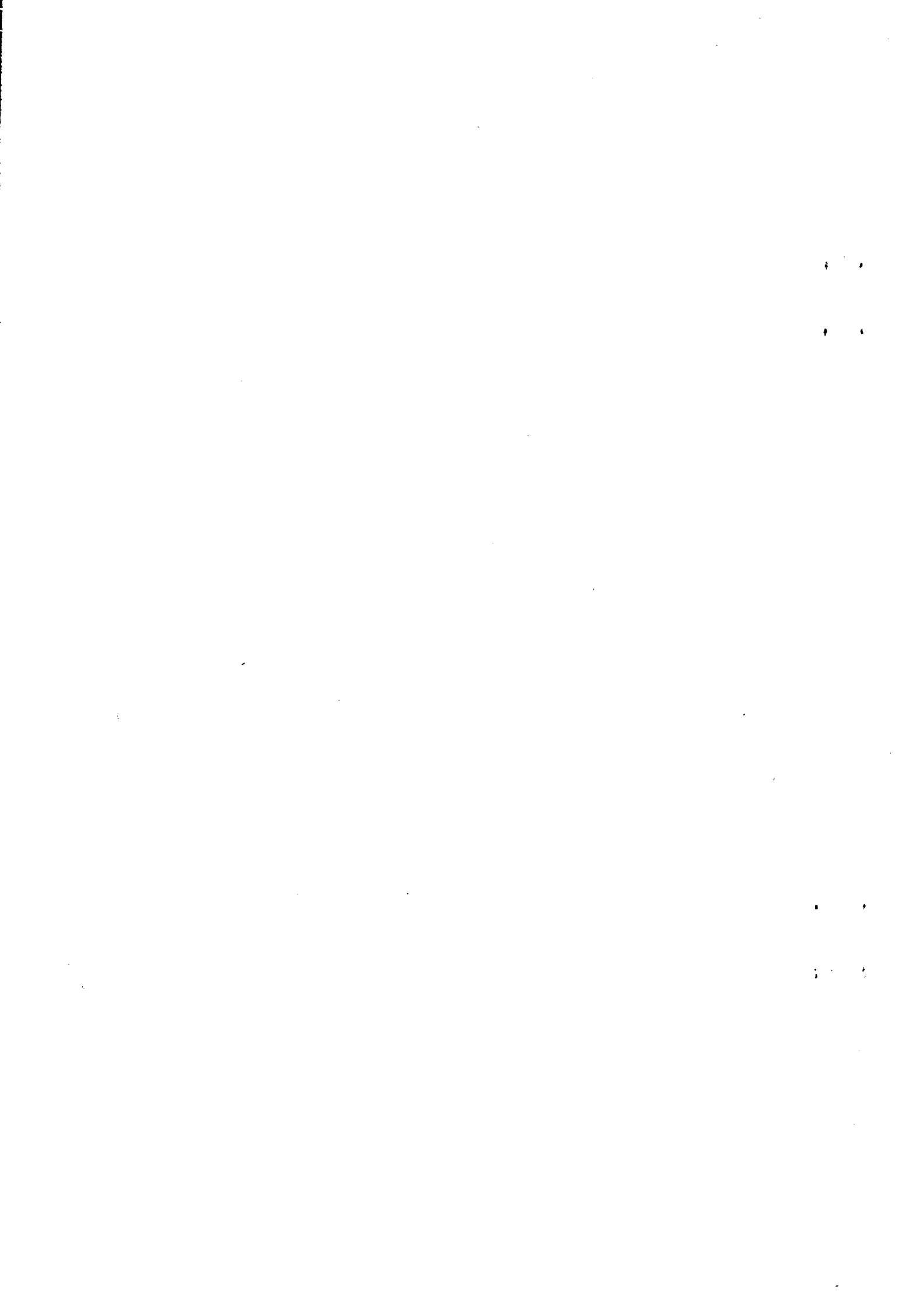

ESCALAFON
DEL
CUERPO DE ABOGADOS DEL ESTADO

Número de orden			Categoría, nombre y apellidos del interesado	Naturaleza	Fecha de nacimiento		
General	En activo	En la clase			D.	M.	A.
			Excmo. Sr. D. José Calvo Sotelo				
			<i>Abogados del Estado decanos</i>				
1	1	1	Excmo. Sr. D. Armando de las Alas Pumarino y González Muñoz	Oviedo	17	12	1893
2	»	»	Ilmo. Sr. D. Octavio González y Bueno	Madrid	13	1	1895
3	2	2	Ilmo. Sr. D. Juan Martínez y Blanquer	Alicante	6	11	1893
4	3	3	Ilmo. Sr. D. Vicente Marín y Casanova	Madrid	25	7	1895
5	4	4	Excmo. Sr. D. Santiago Basanta y Silva	Villalón (Lugo)	11	1	1899
6	»	»	Excmo. Sr. D. José María de Lapuerta y de las Pozas	Madrid	31	10	1896
7	»	»	Ilmo. Sr. D. Fernando Azpeitia y Escobola	Mombeltrán (Ávila)	2	1	1899
8	5	5	Ilmo. Sr. D. Tomás Alonso y Pérez	Ventosa de Pisuerua (Palencia)	3	7	1895
			<i>Abogados del Estado Mayores de primera</i>				
9	6	1	Ilmo. Sr. D. Joaquín López-Asiain y Selva	Salamanca	25	10	1897
10	7	2	Excmo. Sr. D. José Fernández-Arroyo y Caro	Linares (Jaén)	15	8	1894
11	8	3	Excmo. Sr. D. Manuel Martínez y de Tena	Vidado (La Habana)	20	7	1896
12	9	4	Ilmo. Sr. D. José María Arauz de Robles y Extremera	Molina de Aragón (Guadalajara)	18	4	1898
13	10	5	Ilmo. Sr. D. Roberto Sánchez y Jiménez	Jaraz (Cáceres)	11	7	1899
14	11	6	Ilmo. Sr. D. Agustín Vicente y Golla	Teruel	3	3	1904
15	»	»	Ilmo. Sr. D. José María Zabala y Pérez	Guadalajara	26	3	1899
16	»	»	Excmo. Sr. D. Ramón Serrano y Suñer	Cartagena (Murcia)	12	9	1901
17	12	7	Ilmo. Sr. D. Manuel Sánchez-Moyano y Mesonero	Salamanca	19	5	1902
18	13	8	Excmo. Sr. D. José Martínez Agulló y Márquez Marqués de Vivei	Madrid	19	2	1904
19	14	9	Ilmo. Sr. D. José Luis de Campos y Salcedo	Madrid	15	10	1901
20	15	10	Ilmo. Sr. D. Carlos José González-Buena y Bocos	Madrid	30	6	1898
21	16	11	Ilmo. Sr. D. Julián Lorenzo Alonso-Muñumer y Gómez	Villaverde Medina (Valladolid)	28	1	1898
			<i>Abogados del Estado Mayores de segunda</i>				
22	»	»	Excmo. Sr. D. Juan Escobar y Fernández	Málaga	28	1	1898
23	»	»	Excmo. Sr. D. Francisco Gómez y de Llano	Madrid	22	10	1896
24	17	1	Ilmo. Sr. D. Emiliano Gómez y Ugalde	Colmenar Viejo (Madrid)	5	1	1894
25	18	2	Ilmo. Sr. D. Luis Benítez de Lugo y Reymundo	Madrid	15	12	1902
26	19	3	Ilmo. Sr. D. Eduardo Cerro y Sánchez-Herrera	Valencia	13	4	1902
27	20	4	Ilmo. Sr. D. Daniel Zuloaga y Rodríguez de Cela	Valladolid	1	4	1900
28	21	5	Ilmo. Sr. D. Vicente Sierra y Martínez	Valga (Pontevedra)	20	4	1900
29	»	»	Ilmo. Sr. D. Julio Nieves y Herreros	Madrid	10	1	1900
30	22	6	Ilmo. Sr. D. Cirilo Martín-Retortillo y González	Montehermoso (Cáceres)	29	3	1902

Antigüedad de la posesión en la clase			Dependencia en que presta sus servicios	Servicios en el Cuerpo hasta 31 de diciembre de 1962						Servicios al Estado fuera del Cuerpo	Observaciones		
				En la clase			En el Cuerpo						
D.	M.	A.		A.	M.	D.	A.	M.	D.	A.	M.	D.	
1	8	1959	Asesoría Jurídica de la Presidencia del Gobierno	3	5	»	44	10	15	1	9	»	»
1	1	1960	»	3	»	»	46	8	18	»	»	»	Excedente especial. O. 10-9-1937.—Delegado de Hacienda de Málaga.
25	12	1960	Alicante	2	»	8	33	11	28	3	9	7	»
3	4	1961	Dirección de lo Contencioso	1	»	28	44	3	»	»	»	»	Secretario del Comité de Inspección e Investigación del Impuesto de Derechos reales
5	3	1962	Asesoría Jurídica del Ministerio de la Vivienda	»	9	26	40	9	14	»	»	»	»
»	»	»	»	»	»	»	32	10	25	8	6	20	Excedente. O. 10-9-1954
27	12	1962	»	»	»	4	40	5	»	»	»	»	Excedente forzoso. O. 30 de marzo de 1934.—Presidente del Tribunal Económico-Administrativo Central.
27	12	1962	Asesoría Jurídica del Ministerio de la Gobernación	»	»	4	41	5	13	»	»	»	»
1	1	1960	Asesoría Jurídica del Ministerio de Información y Turismo	»	»	»	41	5	4	»	»	»	Ascendido, en comisión, desde 27-12-1962.
21	5	1960	Deón. Gral. del Tesoro. Deuda Pública y Clases Pasivas	2	7	10	36	»	6	»	»	»	Idem id. id.
13	9	1960	Dirección de lo Contencioso	2	3	18	41	5	4	»	»	»	»
25	12	1960	Tribunal Económico-Administrativo Central	2	»	6	36	»	11	»	»	»	»
3	4	1961	Fábrica de Moneda y Timbre ...	2	8	28	38	7	»	»	»	»	»
5	3	1962	Zaragoza	»	8	26	33	8	29	»	»	»	»
23	5	1962	»	»	7	8	38	6	17	»	»	»	Excedente especial. O. 14-3-1957.—Director general de lo Contencioso del Estado.
»	»	»	»	»	»	»	27	3	1	»	»	»	Excedente. O. 13-9-1951
6	12	1962	Consejo Admón. de las Minas de Almadén y Arravanes	»	»	25	38	7	5	»	»	»	»
2	12	1962	Tribunal Económico-Administrativo Central	»	»	4	37	10	12	»	»	»	»
27	1	1962	Dirección General de Correos y Telecomunicación	»	»	4	38	7	»	»	»	»	»
27	12	1962	Tribunal Supremo	»	»	4	38	8	18	»	»	»	»
27	12	1962	Valladolid	»	»	4	38	6	8	»	»	»	»
8	10	1949	»	7	9	3	34	1	22	7	3	8	Excedente. O. 3-7-1957.—Magistrado del Tribunal Supremo.
»	»	»	»	5	8	17	35	10	24	»	»	»	Excedente. O. 6-6-1957
11	7	1957	Deón. Gral. del Tesoro. Deuda Pública y Clases Pasivas	5	5	20	38	6	21	»	»	»	Ascendido, en comisión, desde 27-12-1962.
16	9	1957	Audiencia y Tribunales de Madrid	5	3	15	38	7	3	»	»	»	Idem id. id.
22	2	1958	Deón. Gral. de lo Contencioso.	4	10	9	38	6	5	»	7	28	Idem id. id. Subdirector primero y Jefe de la Sección Central.
20	3	1959	Valladolid	3	9	11	38	4	22	»	»	»	»
1	8	1959	Vico	3	5	»	37	6	»	»	»	»	»
30	9	1959	»	3	3	1	37	6	»	»	»	»	Excedente especial. O. 10-12-1956.—Secretario general de Correos y Telecomunicación.
1	1	1960	Tribunal Supremo	3	»	»	37	6	»	»	»	»	»

Número de orden			Categoría nombres y apellidos del interesado	Naturaleza	Fecha de nacimiento		
General	En activo	En la clase			D.	M.	A.
31	23	7	Ilmo. Sr. D. Severino Lanas y Calvelo	Baralla (Lugo)	11	7	1903
32	»	»	Excmo. Sr. D. José Villarias y Bosch	Barcelona	4	1	1901
33	24	8	Ilmo. Sr. D. Luis Gabián y Pla	Madrid	11	10	1899
34	25	9	Ilmo. Sr. D. Francisco Perras y Lara	Bujalance (Córdoba)	9	12	1902
35	26	10	Ilmo. Sr. D. Fernando Rodilla y González	Fuentes de Bejar (Salamanca)	27	6	1902
36	27	11	Ilmo. Sr. D. Luis Garrido y Martínez	Lozorío	25	9	1899
37	28	12	Ilmo. Sr. D. Cesar Contreras y Duena-	Barcelona	14	3	1904
38	29	13	Ilmo. Sr. D. José María Jado y Cana-	Santander	4	8	1899
39	»	»	Excmo. Sr. D. Antonio Iturmendi y Ba-	Maracaldo (Vizcaya)	15	12	1903
40	30	14	Ilmo. Sr. D. José Luis Díaz e Inna-	Madrid	4	5	1905
41	31	15	Ilmo. Sr. D. Eladio Martín y Mateo	Villabrazima (Valladolid)	20	11	1902
42	»	»	Excmo. Sr. D. Manuel B. Cervia y Ca-	Sra. Cruz de la Palma (Tenerife)	10	12	1904
43	32	16	Excmo. Sr. D. José Lorenzo y Sanz	Zaragoza	26	3	1902
44	»	»	Excmo. Sr. D. Fermín Sanz-Orrio y Sanz	Pamplona (Navarra)	14	7	1901
45	33	17	Ilmo. Sr. D. Manuel Gál y López	Orense	24	1	1905
46	»	»	Ilmo. Sr. D. José Muñoz y Pomán Vi-	Madrid	27	6	1904
47	34	18	Ilmo. Sr. D. Ansel Gutiérrez y Martí	Parcos	30	9	1898
48	25	19	Ilmo. Sr. D. Wenceslao Domínguez-Al-	Oviedo	28	12	1903
			<i>Abogados del Estado Jefes Superiores de primera</i>				
49	36	1	Ilmo. Sr. D. José de Badoya y Amusa	Cádiz	21	7	1901
50	37	2	Ilmo. Sr. D. Alejandro López y Berro-	Plasencia (Cáceres)	9	7	1902
51	»	»	Sr. D. José Vicente y Franqueira	Vitigudino (Salamanca)	7	8	1899
52	38	3	Ilmo. Sr. D. Francisco Antonio Garro-	Cabeza del Buey (Badajoz)	12	10	1897
53	39	4	Excmo. Sr. D. Eduardo Cadenas y Cami-	Castro-Urdiales (Santander)	13	10	1902
54	40	5	Excmo. Sr. D. Joaquín Calvo y Sotelo	La Coruña	5	3	1905
55	41	6	Ilmo. Sr. D. Juan Morros y Sarda	León	17	11	1906
56	42	7	Ilmo. Sr. D. Francisco Vital y Torres	Madrid	30	11	1900
57	43	8	Ilmo. Sr. D. Pomas de la Plaza y Monte	Sepulveda (Segovia)	3	2	1903
58	44	9	Ilmo. Sr. D. Carlos Piquelo y Salma-	Madrid	23	2	1905
59	45	10	D. Eloy Sánchez y Torres	Cáceres	7	5	1905
60	46	11	Ilmo. Sr. D. Antonio Estrella y Bermu-	Salamanca	10	2	1897
61	47	12	D. Félix Braudo y Álvarez	Cabreros (Ávila)	1	8	1901
62	48	13	Excmo. Sr. D. Antonio Melchor y de	Briviesca (Burgos)	1	7	1907
63	»	»	D. Luis Vallejo y Tirado	Escacena Campo (Huelva)	15	1	1902
64	»	»	Ilmo. Sr. D. Enrique Calabia y López	Madrid	8	5	1904
65	49	14	D. Francisco Antonio Cardenal y Gon-	Bilbao	2	4	1903
66	50	15	D. Ernesto Díaz-Llanos y Lecuona	Santa Cruz de Tenerife	4	12	1904
67	51	16	D. Miguel Torres y López	Granada	28	2	1902
68	52	17	Excmo. Sr. D. Ignacio Muñoz y Rojas	Antequera (Málaga)	22	3	1903
69	53	18	D. Joaquín Navarro y Coronita	Almería	9	7	1906
70	54	19	D. Juan Antonio Najera y Ortiz	Paredes de Nava (Palencia)	22	2	1902
71	55	20	D. Jaime Oliver y Sacristán	Madrid	26	7	1907
72	56	21	D. Julian Larroca y Ortiz de Zárate	Madrid	11	7	1904
73	57	22	D. José García-Bernardo y de la Sala	Gijón (Oviedo)	29	11	1906

Antigüedad de la posesión en la clase			Dependencia en que presta sus servicios	Servicios en el Cuerpo hasta 31 de diciembre de 1962						Servicios al Estado fuera del Cuerpo			Observaciones
				En la clase			En el Cuerpo						
D.	M.	A.		A.	M.	D.	A.	M.	D.	A.	M.	D.	
1	1	1960	Instituto Español de Moneda Extranjera	3	»	»	37	5	9	»	»	»	»
1	1	1960	»	3	»	»	37	6	»	»	»	»	Excedente forzoso. D. 10 12-1938.—Juez especial de Delitos Monetarios.
1	1	1960	Asesoría Jurídica del Ministerio de Obras Públicas	3	»	»	37	6	1	»	»	»	»
10	4	1960	Córdoba	2	8	21	37	6	»	»	»	»	»
21	5	1960	Salamanca	2	7	10	37	6	»	»	»	»	»
13	9	1960	Asesoría Jurídica del Ministerio de Comercio	2	3	18	37	6	19	»	»	»	»
3	4	1961	Tribunal Supremo	1	8	28	37	6	»	»	»	»	»
23	5	1962	Santander	»	7	8	37	5	8	»	»	»	»
8	9	1962	»	»	3	23	36	5	16	»	»	»	Excedente forzoso. O. 2-8-1951.—Ministro de Justicia
4	11	1962	Asesoría Jurídica del Ministerio de Comercio	»	1	27	35	8	8	»	»	»	»
6	12	1962	Valladolid	»	»	25	36	5	23	»	»	»	»
»	»	»	»	»	»	»	31	2	13	5	3	18	Excedente. O. 21-3-1941.—Magistrado del Tribunal Supremo
27	12	1962	Zaragoza	»	»	4	36	6	»	»	»	»	»
»	»	»	»	»	»	4	36	6	1	»	»	»	Excedente especial. O. 14-3-1957.—Presidente del Banco de Crédito Local.
27	12	1962	Servicio Nacional del Trigo	»	»	4	36	4	21	»	»	»	»
27	12	1962	»	»	»	4	36	5	19	»	»	»	Excedente especial. O. 19-5-1956.—Vocal del Tribunal Económico-Administrativo Central
27	12	1962	Asesoría Jurídica del Ministerio de Industria	»	»	4	36	5	5	»	»	»	»
27	12	1962	Guipúzcoa	»	»	4	36	5	19	»	»	»	»
22	2	1959	Jerez de la Frontera	4	10	9	35	2	19	»	»	»	Ascendido, en comisión, desde 4-11-1962.
20	3	1959	Zamora	3	9	11	36	4	22	»	»	»	Idem id. desde 6-12-1962.
1	8	1959	»	1	6	»	30	1	1	»	»	»	Excedente. Acuerdo 1-2-1961.
30	9	1959	Instituto Nal. de Colonización	3	3	1	35	5	20	»	»	»	Ascendido, en comisión, desde 27-12-1962.
1	1	1960	Dirección de lo Contencioso	3	»	»	34	1	24	»	»	»	Idem id. id. Subdirector segundo y Jefe de la Sección de lo Contencioso
1	1	1960	Tribunal Económico-Administrativo Central	3	»	»	35	6	»	»	»	»	Ascendido, en comisión, desde 27-12-1962.
1	1	1960	La Coruña	3	»	»	35	1	9	»	»	»	Idem id. id.
1	1	1960	Dirección General de lo Contencioso	3	»	»	35	6	»	»	»	»	Idem id. id.
1	1	1960	Subsecretaría de la Marina Mercante	3	»	»	35	6	»	»	»	»	Idem id. id.
10	4	1960	Asesoría Jurídica del Ministerio de Industria	2	8	21	35	6	»	»	»	»	»
21	5	1960	Dirección General de Tributos Especiales	2	7	10	26	10	11	»	»	»	»
13	9	1960	Salamanca	2	3	18	26	9	5	»	»	»	»
25	12	1960	Dirección General de Impuestos sobre la Renta	2	»	6	25	11	1	»	»	»	»
1	2	1961	Asesoría Jurídica del Ministerio de Asuntos Exteriores	1	11	»	34	5	»	»	»	»	»
9	2	1961	»	1	10	22	34	5	26	»	»	»	Excedente especial. Acuerdo 28-3-1961. Vocal del Tribunal Económico-Administrativo Central.
3	4	1961	»	1	8	28	34	6	»	»	»	»	Excedente forzoso. O. 4-3-1954.—Vocal del Tribunal Superior de Contrabando y Defraudación.
24	9	1961	Vizcaya	1	3	7	34	5	22	»	»	»	»
21	11	1961	Santa Cruz de Tenerife	1	1	10	24	5	5	»	»	»	»
5	3	1962	Dirección General de Seguridad	»	9	26	34	3	4	»	»	»	»
23	5	1962	Inspección Gral. del Ministerio	»	7	8	33	5	20	»	»	»	»
8	9	1962	Cartagena	»	3	23	32	11	20	»	»	»	»
4	11	1962	Palencia	»	1	27	33	5	19	»	»	»	»
6	12	1962	Delegación del Gobierno cerca de la C. A. M. P. S. A.	»	»	25	32	4	8	»	»	»	»
27	12	1962	Diccion. Gral. del Tesoro, Deuda Pública y Clases Pasivas	»	»	4	33	4	22	»	»	»	»
27	12	1962	Gijón	»	»	4	31	3	3	»	»	»	»

Número de orden			Categoría, nombre y apellidos del interesado	Naturalza	Fecha de nacimiento		
General	En activo	En la clase			D.	M.	A.
74	58	23	D. Celso de la Torre y Moreiras	Chantada (Lugo)	8	2	1909
75	59	24	D. Francisco Gómez y Gómez-Jordana	Villagarcía Arosa (Pontevedra)	19	12	1910
76	60	25	D. Manuel Sainz y Arenas	Almadén (Ciudad Real)	19	10	1909
77	61	26	D. Jesús García y Valcárcel	Torrejón de Ardoz (Madrid)	2	4	1908
78	»	»	Excmo. Sr. D. Juan Sánchez-Cortés y Dávila	Don Benito (Badajoz)	1	7	1906
79	62	27	D. Emilio Lanzarot y Aznar	Puente del Arzobispo (Toledo)	14	1	1908
			<i>Abogados del Estado Jefes Superiores de segunda</i>				
80	»	»	Excmo. Sr. D. Alfredo de Zavala y Lafuente	Madrid	25	5	1893
81	»	»	Excmo. Sr. D. Carlos Leguina y Juárez	Granada	4	11	1903
82	63	»	D. José María Rodríguez-Miranda y Santos	La Coruña	4	9	1901
83	»	1	D. José Capa y Herrán	Santander	14	10	1906
84	64	2	D. Manuel López y Calderón	Penarrubia (Lugo)	25	7	1904
85	65	3	D. José Murillo e Iglesias	Cáceres	23	9	1905
86	66	4	D. Joaquín Hernández-Ros y Codorniu	Murcia	5	11	1908
87	67	5	D. Adolfo Díaz-Ambrona y Moreno	Badajoz	26	7	1909
88	68	6	D. José Menoza y Esteban	Bermillo de Sayago (Zamora)	19	3	1903
89	69	7	D. Enrique de la Mata y Alonso	Madrid	7	11	1907
90	70	8	D. Urbano Diéguez e Igea	Peñaranda de Bracamonte (Salamanca)	1	5	1908
91	71	9	D. José Álvarez de Toledo y López	Zamora	9	4	1911
92	72	10	Excmo. Sr. D. Carlos Pinilla y Turiso	Cerecinos del Carrizal (Zamora)	28	12	1911
93	73	11	D. Joaquín Albi y Agero	Ávila	23	8	1911
94	74	12	Ilmo. Sr. D. Felipe de la Rica y Montejo	Madrid	11	10	1909
95	75	13	D. Fernando Casanova y Seco	Madrid	10	12	1911
96	76	14	D. Fernando Ibarrola y Solano	Oviedo	24	3	1907
97	77	15	D. José Silván y López	Zaragoza	25	5	1906
98	78	16	D. Enrique Prieto y Prieto	Zamora	31	3	1910
99	79	17	D. Emilio Pérez y Manzuco	Almería	28	1	1910
100	»	»	Ilmo. Sr. D. Manuel Chacón y Secos	Trujillo (Cáceres)	1	4	1910
101	80	18	D. Tomás Goñalona y Escrivá	Mahón (Baleares)	5	2	1902
102	81	19	D. Francisco Alonso y Moya	Tarancón (Cuenca)	20	1	1908
103	82	20	D. Rafael Fraile y Cobos	Madrid	21	2	1909
104	83	21	D. Rafael Morales y de Vargas	Madrid	28	10	1910
105	»	»	D. Ramón Parrilla y Hermida	Palma de Mallorca	14	8	1906
106	84	22	D. Alfonso Carrillo de Mendoza y Morales	Ronda (Málaga)	3	3	1913
107	85	23	D. Manuel Román y Egea	Soria	23	5	1910
108	86	24	D. Juan Antonio Ollero y de la Rosa	Sevilla	16	11	1915
109	87	25	D. Pedro Alfaro y Arregui	Burgos	7	6	1914
110	88	26	D. Francisco Amado y Sunico	Madrid	16	9	1914
111	89	27	D. José María Tejera y Victory	Mahón (Baleares)	11	9	1917
112	90	28	D. Luis Gómez y Sanz	Salamanca	31	7	1913
113	91	29	D. Leopoldo López-Chaves y Sánchez	Bilbao	14	5	1913
114	92	30	D. Vicente Sánchez y Simón	Cáceres	17	5	1912
115	93	31	D. Juan José Pardo y López	Granada	28	4	1911
116	94	32	D. Jaime Montero y García de Valdivia	Madrid	21	7	1911
117	95	33	D. Felipe Pastor y Olmedo	Zamora	9	1	1914
118	96	34	D. Miguel Olmedo y Moreno	Granada	6	10	1916
119	97	35	D. Manuel Martínez y Pérez Lurbe	Cartagena (Murcia)	11	5	1918
120	98	36	D. Enrique de la Torre y Moreiras	Chantada (Lugo)	22	5	1913
121	99	37	Excmo. Sr. D. Alejandro Rodríguez Valcárcel y Nebreda	Burgos	27	4	1917
			<i>Abogados del Estado Jefes de primera</i>				
122	»	»	Ilmo. Sr. D. Pablo Martínez y Almeida	Madrid	16	4	1907
123	»	»	Ilmo. Sr. D. Luis de Usera y López González	Madrid	30	3	1908
124	»	»	D. José Luis de Navasqués y Ruiz de Velasco	Madrid	19	4	1912

Antigüedad de la posesión en la clase	Dependencia en que presta sus servicios	Servicios en el Cuerpo hasta 31 de diciembre de 1962						Servicios al Estado fuera del Cuerpo			Observaciones		
		En la clase			En el Cuerpo								
		A.	M.	D.	A.	M.	D.	A.	M.	D.			
27 12 1962	Alava	»	»	4	30	5	»	»	»	»	»	»	»
27 12 1962	Asesoría Jurídica del Ministerio de Agricultura	»	»	4	30	1	6	»	»	»	»	»	»
27 12 1962	Tribunal Supremo	»	»	4	29	10	21	»	»	»	»	»	»
27 12 1962	Tribunal Supremo	»	»	4	31	3	19	»	»	»	»	»	»
27 12 1962	»	»	»	4	31	3	»	»	»	»	»	»	»
27 12 1962	Dirección de lo Contencioso	»	»	4	31	3	15	»	»	»	»	»	Excedente especial, Acuerdo 28-1-1960. Subsecretario del Ministerio de Hacienda. Subdirector tercero y Jefe de la Sección de lo Consultivo.
»	»	»	»	»	13	2	14	5	2	22	»	»	»
1 1 1949	»	10	5	24	31	11	24	3	6	6	»	»	Excedente, O. 13-7-1936. Excedente, Acuerdo 24-6-1959.—Magistrado del Tribunal Supremo.
16 7 1953	»	5	9	1	31	9	10	»	»	»	»	»	Excedente. Acuerdo 13-4-1959.
16 9 1957	Asesoría Jurídica del Ministerio de la Vivienda	6	3	15	31	3	»	»	»	»	»	»	Ascendido, en comisión, desde 23-5-1962.
2 2 1958	Asesoría Jurídica del Ministerio de Agricultura	4	10	9	31	3	»	»	»	»	»	»	Idem id. desde 8-9-1962.
17 4 1959	Caceres	3	3	14	31	2	4	»	»	»	»	»	Idem id. desde 4-11-1962.
9 6 1959	Asesoría Jurídica del Ministerio de la Gobernación	3	6	22	31	»	17	»	»	»	»	»	Idem id. desde 6-12-1962.
1 8 1959	Badajoz	3	5	»	29	11	6	»	»	»	»	»	Idem id. desde 27-12-1962.
30 9 1959	Instituto Nacional de Industria	3	3	1	29	11	3	»	»	»	»	»	Idem id. id.
10 12 1959	Tribunal Económico-Administrativo Central	3	»	21	29	11	»	»	»	»	»	»	Idem id. id.
1 1 1960	Málaga	3	»	»	28	4	9	»	»	»	»	»	Idem id. id.
1 1 1960	Oviedo	3	»	»	27	1	12	»	»	»	»	»	Ascendido, en comisión, desde 27-12-1962.
1 1 1960	Asesoría Jurídica del Ministerio de Educación Nacional	3	»	»	28	4	6	»	»	»	»	»	Idem id. id.
1 1 1960	Tribunal Supremo	3	»	»	28	4	19	»	»	»	»	»	Idem id. id.
1 1 1960	Asesoría Jurídica del Ministerio de Trabajo	3	»	»	28	4	18	»	»	»	»	»	Idem id. id.
1 1 1960	Audiencia de Barcelona	3	»	»	28	5	»	»	»	»	»	»	Idem id. id.
1 1 1960	Sevilla	3	»	»	28	4	18	»	»	»	»	»	»
1 1 1960	Deleg. Hacienda de Barcelona... ..	3	»	»	28	4	22	»	»	»	»	»	»
1 1 1960	Zamora	3	»	»	28	5	»	»	»	»	»	»	»
1 1 1960	Almería	2	7	10	28	5	1	»	»	»	»	»	»
21 5 1960	»	2	3	18	28	5	»	»	»	»	»	»	»
13 9 1960	»	2	3	18	28	5	»	»	»	»	»	»	Excedente especial, Acuerdo 24-7-1958. Director general de Política Interior.
25 12 1960	Deleg. Hacienda de Barcelona... ..	2	»	6	24	1	3	»	»	»	»	»	»
9 2 1961	Asesoría Jurídica del Ministerio de Obras Públicas	1	10	22	28	4	25	»	»	»	»	»	»
3 4 1961	Dción. Gral. del Tesoro, Deuda Pública y Clases Pasivas	1	8	28	28	5	1	»	»	»	»	»	»
2 8 1961	Asesoría Jurídica del Ministerio de Obras Públicas	1	4	29	28	4	13	»	»	»	»	»	»
»	»	»	»	»	27	1	17	»	»	»	»	»	Excedente, Acuerdo 27-9-1961.
3 10 1961	Sevilla	1	2	28	21	6	»	»	»	»	»	»	»
21 11 1961	Asesoría Jurídica del Ministerio de Comercio	1	1	10	21	6	»	»	»	»	»	»	»
5 3 1962	Cádiz	»	9	26	21	6	»	»	»	»	»	»	»
23 5 1962	Burgos	»	7	8	21	6	»	»	»	»	»	»	»
8 9 1962	Dirección de lo Contencioso	»	3	23	21	6	»	»	»	»	»	»	Jefe de la Sección de Derechos Reales.
4 11 1962	Dirección de lo Contencioso	»	1	27	21	6	»	»	»	»	»	»	»
6 12 1962	Audiencia y Juzgados de Madrid. ..	»	»	25	21	5	24	»	»	»	»	»	»
9 12 1962	Dirección de lo Contencioso	»	»	22	21	5	26	»	»	»	»	»	»
27 12 1962	Badajoz	»	»	4	21	6	»	»	»	»	»	»	»
27 12 1962	Dción. Gral. del Tesoro, Deuda Pública y Clases Pasivas	»	»	4	21	6	»	»	»	»	»	»	»
27 12 1962	Instituto Nal. de Colonización... ..	»	»	4	21	6	»	9	11	22	»	»	»
27 12 1962	Valladolid	»	»	4	21	5	26	»	»	»	»	»	»
27 12 1962	Granada	»	»	4	21	6	»	»	»	»	»	»	»
27 12 1962	Valencia	»	»	4	21	5	24	»	»	»	»	»	»
27 12 1962	Tribunal Supremo	»	»	4	21	6	»	»	»	»	»	»	»
27 12 1962	Delegación Hacienda de Madrid. ..	»	»	4	21	6	»	»	»	»	»	»	»
»	»	»	»	»	13	1	15	»	»	»	»	»	Excedente, O. 31-5-1941.
»	»	»	»	»	14	1	10	»	»	»	»	»	Idem, O. 7-6-1945.
»	»	»	»	»	21	2	4	»	»	»	»	»	Idem, O. 31-7-1956.

Número de orden			Categoría, nombre y apellidos del interesado	Naturaleza	Fecha de nacimiento		
General	En activo	En la clase			D.	M.	A.
125	»	»	D. Juan Alegre y Marcet	Tarrasa (Barcelona)	28	12	1917
126	100	1	D. Francisco Galván y Cabanas	Carril (Pontevedra)	8	8	1913
127	101	2	D. Abdón Santaolalla y de las Heras	Madrid	19	7	1913
128	102	3	D. José Luis Echeverría y de Meer Conde de Gra	Barcelona	28	3	1916
129	103	4	D. José Luis Gutiérrez y Semprún	Valladolid	10	8	1914
130	104	5	D. Enrique Muñoz y del Saz	Granada	9	8	1908
131	105	6	D. Manuel Delgado y de la Serna	Sevilla	25	7	1915
132	106	7	D. José Angel Font y de Bedoya	Palencia	24	2	1912
133	107	8	Excmo Sr D Antonio Pedrosa y Latas	Luzo	23	8	1916
134	108	9	D. Luis Manuel Salazar-Simpson y La- combe	Zaragoza	24	4	1911
135	109	10	D. José Joaquín Mazorra y Vázquez	Villacarriedo (Santander)	7	4	1915
136	110	11	D. Antonio Recuero y López	Ciudad Real	3	9	1918
137	111	12	D. Daniel Alonso y Rodríguez-Rivas	Leon	2	2	1914
138	112	13	Excmo Sr D José García y Hernan- dez	Guadalajara	19	3	1915
139	113	14	D. Fernando Quesada y Pastor	Madrid	27	2	1913
140	114	15	D. Joaquín de Alfonso y Albarracín	Cartagena (Murcia)	2	8	1915
141	115	16	D. Luis Sánchez-Laulhe y de Alarcón	Sevilla	9	11	1917
142	116	17	D. Santiago Marín y Marín	Enguera (Valencia)	6	3	1920
143	117	18	D. Miguel Coll y Carreras	Mahón (Baleares)	25	5	1915
144	118	19	Excmo Sr D David Herrero y Lozano	Fuenteplayo (Segovia)	28	12	1916
145	119	20	D. Juan Emilio Luque y Díaz	Espejo (Córdoba)	26	5	1916
146	120	21	D. Santiago Pagola y Lacarra	San Sebastián	1	5	1918
147	121	22	D. Pedro José Romero y Bago	Villanueva del Arzobispo (Jaén)	27	5	1913
148	122	23	D. Antonio Sánchez del Corral y del Río	Granada	19	8	1913
149	123	24	D. Juan Manuel Monte y Nuño	Noreña (Oviedo)	7	2	1918
150	124	25	D. Ricardo Gómez y Fernández	Madrid	10	9	1903
151	125	26	D. Eduardo Ortiz de Zúñiga y Mon- ter	Vitoria	20	10	1917
152	126	27	D. Antonio Gimeno y Sanz	Calatayud (Zaragoza)	23	6	1920
153	127	28	D. Alonso López y Jiménez	Linares (Jaén)	29	3	1917
154	128	29	D. José María Caballero y Aldama	Bilbao	11	10	1917
155	129	30	D. Antonio de la Rosa y Vázquez	Barcelona	28	12	1917
156	130	31	D. José Camilleri y Domínguez	Cádiz	22	5	1912
157	131	32	D. Alejandro García y Fernández	La Coruña	7	4	1916
158	132	33	D. Manuel Carmona y Carmona	Chauthina (Granada)	27	10	1916
159	133	34	D. José López Muñoz y González-Ma- drono	Madrid	10	7	1916
160	134	35	D. Francisco Balboa y López	La Coruña	23	6	1916
161	135	36	D. Juan Ravina y Méndez	Santa Cruz de Tenerife	22	12	1917
162	136	37	D. Alvaro Sierra y Ruiz	Ciudad Real	17	11	1917
163	137	38	Excmo Sr D Francisco Angel Abella y Martín	La Coruña	1	4	1916
164	138	39	D. Rafael Losada y Drake	Madrid	4	12	1915
165	139	40	D. José Pérez y de Prat	Salamanca	15	6	1917
166	140	41	D. Manuel Alcalde y Vallecillos	Dólar (Granada)	3	1	1919
167	141	42	D. José María Vilasaca y Marcet	Barcelona	2	7	1915
168	142	43	D. Manuel Bosch e Isant	Barcelona	20	10	1914
169	143	44	D. Martín Galán y Elgart	Pamplona	4	10	1919
Abogados del Estado Jefes de segunda							
170	»	»	Excmo Sr D Alejandro Fernández de Arcoz y de la Devesa	Medina del Campo (Valladolid)	18	3	1894
171	»	»	D. Alfonso Bardají y Buitrago	Arenas de San Pedro (Ávila)	1	12	1898
172	»	»	Excmo Sr D José Larraz y López	Zaragoza	27	4	1904
173	»	»	D. Isaac González de Echavarrri e Iba- rrain	Ibarranuelna (Vizcaya)	11	4	1904
174	»	»	D. Soriano Garcinoy y Badia	Barcelona	7	10	1909
175	»	»	D. Rafael Chapa y Galindez	Portuñalate (Vizcaya)	1	9	1914
176	»	»	D. Raimundo Pérez-Hernández y Mo- rón	Granada	6	1	1919
177	144	1	D. Antonio Estables y Zabalegui	San Roque (Cádiz)	6	4	1915
178	»	»	D. Francisco Pan y Montojo	Madrid	6	11	1921
179	145	2	D. Luis Peralt y España	Malaga	19	9	1916
180	146	3	D. Luis Ruiz-Salinas y Martínez	Madrid	11	3	1915
181	147	4	D. José Dufol y Abad	Zaragoza	20	8	1916
182	148	5	D. Jesús Durban y Remón	Almería	21	10	1915
183	149	6	D. José Luis Pérez-Cepeda y Piñero	La Coruña	18	7	1919
184	150	7	Ilmo Sr D Gabriel del Valle y Alonso	Palencia	18	7	1920
185	151	8	D. Raimundo Miguel y López	Torrelaveza (Santander)	13	10	1916
186	152	9	D. José María Martínez y Cayuela	Totana (Murcia)	29	5	1916
187	153	10	Excmo Sr D. Luis Valero y Bermejo	Zaragoza	13	2	1917
188	154	11	D. Julio Mesonero-Romanos y Sánchez Pol	Madrid	26	6	1916

Antigüedad de la posesión en la clase			Dependencia en que presta sus servicios	Servicios en el Cuerpo hasta 31 de diciembre de 1962						Servicios al Estado fuera del Cuerpo			Observaciones
				En la clase			En el Cuerpo						
D.	M.	A.		A.	M.	D.	A.	M.	D.	A.	M.	D.	
25	12	1956	»	5	11	3	21	4	23	»	»	»	Excedente. Acuerdo 21-11-1962.
9	6	1959	Tribunal Supremo	3	6	22	21	6	»	»	»	»	Ascendido, en comisión, desde 21-11-1961.
1	8	1959	Guipuzcoa	3	5	»	21	6	»	»	»	»	Idem id. desde 23-5-1962.
30	9	1959	Tribunal Supremo	3	3	1	21	6	»	»	»	»	Idem id. desde 8-9-1962.
10	12	1959	Valladolid	3	»	21	21	5	12	»	»	»	Idem id. desde 4-11-1962.
1	1	1960	Las Palmas	3	»	»	21	4	23	11	9	10	Idem id. desde 28-11-1962.
1	1	1960	Dirección de lo Contencioso	3	»	»	21	6	»	»	»	»	Idem id. desde 6-12-1962.
1	1	1960	Palencia	3	»	»	21	6	3	»	»	»	Idem id. desde 27-12-1962.
1	1	1960	Asesoría Jurídica del Ministerio de Trabajo	3	»	»	21	6	»	»	»	»	Idem id. id.
1	1	1960	Tribunal Económico-Administrativo Central	3	»	»	21	5	26	»	»	»	Idem id. id.
1	1	1960	Las Palmas	3	»	»	21	5	5	»	»	»	Ascendido, en comisión, desde 27-12-1962.
1	1	1960	Asesoría Jurídica del Ministerio de Obras Públicas	3	»	»	21	3	27	»	»	»	Idem id. id.
1	1	1960	León	3	»	»	21	5	3	»	»	»	Idem id. id.
1	1	1960	Asesoría Jurídica del Ministerio de la Gobernación	3	»	»	21	5	22	»	»	»	Idem id. id.
1	1	1960	Granada	3	»	»	21	6	»	9	2	27	Idem id. id.
1	1	1960	Tribunales de Barcelona	3	»	»	21	5	9	»	»	»	»
1	1	1960	Dirección de lo Contencioso	3	»	»	21	5	15	7	6	13	»
8	2	1960	Dirección de lo Contencioso	2	10	23	19	9	23	»	»	»	»
10	4	1960	Baleares	2	8	24	20	6	18	»	»	»	»
26	4	1960	Asesoría Jurídica del Ministerio de la Vivienda	2	8	5	20	5	22	»	»	»	»
21	5	1960	Deleg. Hacienda de Barcelona... ..	2	7	10	20	5	14	»	»	»	»
13	9	1960	Guipuzcoa	2	3	18	20	5	7	»	»	»	»
25	10	1960	Audiencia y Juzgados de Madrid. ..	2	»	6	20	5	»	»	»	»	»
1	2	1961	Dirección General de Régimen Fiscal de Corporaciones	1	11	»	20	5	»	»	»	»	»
9	2	1961	Oviedo	1	10	22	20	5	23	»	»	»	»
3	4	1961	Dirección de lo Contencioso	1	8	28	28	5	4	»	»	»	»
2	8	1961	Tribunal Supremo	1	4	29	20	5	21	»	»	»	»
24	9	1961	Asesoría Jurídica del Ministerio de Agricultura	1	3	7	19	6	3	»	»	»	»
3	10	1961	Granada	1	2	28	20	5	3	»	»	»	»
21	11	1961	Vizcaya	1	1	10	20	5	16	»	»	»	»
5	3	1962	Deleg. Hacienda de Barcelona... ..	»	9	26	20	5	»	»	»	»	»
23	5	1962	Sevilla	»	7	8	20	5	»	»	»	»	»
8	9	1962	Instituto Nacional de Industria. ..	»	3	23	20	5	16	»	»	»	»
1	11	1962	Granada	»	1	27	20	5	»	»	»	»	»
28	11	1962	Oviedo	»	1	3	20	5	18	»	»	»	»
6	12	1962	Vigo	»	»	25	20	5	»	»	»	»	»
9	12	1962	Santa Cruz de Tenerife	»	»	22	20	4	17	»	»	»	»
27	12	1962	Deleg. Hacienda de Barcelona... ..	»	»	4	20	5	16	»	»	»	»
27	12	1962	Asesoría Jurídica del Ministerio de Información y Turismo ..	»	»	4	20	5	9	»	»	»	»
27	12	1962	Delegación Hacienda de Madrid. ..	»	»	4	20	5	11	»	»	»	»
27	12	1962	Dicón. Gral. de lo Contencioso... ..	»	»	4	20	4	18	»	»	»	»
27	12	1962	Tribunal Supremo	»	»	4	19	5	22	»	»	»	»
27	12	1962	Deleg. Hacienda de Barcelona... ..	»	»	4	19	5	21	»	»	»	»
27	12	1962	Deleg. Hacienda de Barcelona... ..	»	»	4	19	5	19	»	»	»	»
27	12	1962	Navarra	»	»	4	19	5	18	»	»	»	»
1	7	1927	»	1	»	13	9	5	24	»	»	»	Excedente. R. O. 11-7-1923
»	»	»	»	»	»	»	6	6	4	»	»	»	Idem id. 20-6-1923.
1	7	1927	»	»	5	16	11	5	18	3	3	9	Idem. O. 15-12-1937.
1	5	1941	»	2	»	6	14	10	20	»	»	»	Excedente. O. 6-5-1943.
»	»	»	»	»	»	»	7	11	3	»	»	»	Excedente. O. 12-12-1940.
1	2	1948	»	»	9	»	7	3	22	»	»	»	Idem id. 28-10-1948.
»	»	»	»	»	»	»	4	5	»	»	»	»	Idem id. 26-12-1946.
1	1	1960	Zaragoza	3	»	»	19	5	18	»	»	»	Ascendido, en comisión, desde 21-11-1961.
1	1	1960	»	2	9	20	17	11	7	»	»	»	Excedente. Acuerdo 19-10-1962.
1	1	1960	Málaga	3	»	»	19	5	»	»	»	»	Ascendida, en comisión, desde 8-9-1962
1	1	1960	Dicón. Gral. de lo Contencioso... ..	3	»	»	19	5	19	»	»	»	Idem id. desde 21-10-1962.
1	1	1960	Zaragoza	3	»	»	19	5	19	»	»	»	Idem id. desde 4-11-1962.
1	1	1960	Almería	3	»	»	19	5	16	8	»	14	Idem id. desde 28-11-1962.
1	1	1960	La Coruña	3	»	»	19	5	8	»	»	»	Idem id. desde 6-12-1962.
1	1	1960	»	3	»	»	19	5	12	»	»	»	Inspector de Servicios del Ministerio por D. de 20-6-1947. Ascendido, en comisión, desde 27-12-1962.
1	1	1960	Delegación Hacienda de Madrid. ..	3	»	»	19	5	1	»	»	»	Idem id. id.
1	1	1960	Tribunal Supremo	3	»	»	19	5	23	»	»	»	Idem id. id.
1	1	1960	Tribunal Supremo	2	»	»	19	5	7	»	»	»	Idem id. id.
1	1	1960	Dirección de lo Contencioso	2	»	»	19	5	12	»	»	»	Idem id. id.

Número de orden			Categoría, nombre y apellidos del interesado	Naturaleza	Fecha de nacimiento		
General	En activo	En la clase			D.	M.	A.
189	»	»	Excmo. Sr. D. Marcos Peña y Royo ...	Alacón (Teruel)	20	1	1915
190	155	12	D. Manuel Perez y Tejedor	Iguerueta de Sayago (Zamora)	8	4	1914
191	156	13	D. Jose Luis de Castro y Autrán	Madrid	11	3	1910
192	157	14	D. Ramón Fernández y Pardo	Madrid	13	4	1910
193	158	15	D. José Luis Lorente y Bardeci	Bilbao	4	11	1918
194	159	16	D. José María Montoto y de Flores ...	Lora del Río (Sevilla)	13	7	1917
195	»	»	D. Gonzalo de Lacalle y Leloup	Bilbao (Vizcaya)	30	7	1920
196	160	17	D. Alfonso Arias y de la Cuesta	Barcelona	23	8	1919
197	161	18	D. Eduardo Carriles y Galarraga	Santander	28	11	1923
198	162	19	D. Jesús Perez-Florez-Estrada y Ayala	Vitoria (Alava)	18	1	1922
199	163	20	D. Vicente Santamaria y Conradi, Conde de Santamaria de Paredes	Madrid	1	1	1922
200	164	21	D. Servulo Ruiz-Camara y Ortún	Lerma (Burgos)	13	5	1921
201	165	22	D. Ramón Pallarés y Martínez	León	22	12	1915
202	166	23	Excmo. Sr. D. José María Revuelta y Prieto	Zamora	19	10	1916
203	167	24	D. Ramón López y Barrantes	Montehermoso (Cáceres)	12	12	1897
204	»	»	Ilmo. Sr. D. Vicente Díez del Corral y Sánchez	Vitoria	12	4	1921
205	»	»	D. Rafael Cabello-Alba y Gracia	Montilla (Córdoba)	31	8	1925
206	168	25	D. Antonio de Arellío y Rodrigo	Bilbao (Vizcaya)	27	10	1921
207	169	26	D. Mario Pagés y Martínez	Barcelona	14	8	1918
208	»	»	Excmo. Sr. D. Licio de la Fuente y de la Fuente	Noez (Toledo)	7	8	1923
209	»	»	Ilmo. Sr. D. Fernando Benzo y Mestre	Madrid	23	3	1924
210	170	27	D. Rafael Lozano y Cuervo	Villanueva Serena (Badajoz) ...	22	5	1919
211	171	28	D. Jesús Valero y Bermejo	Zaragoza	24	12	1921
212	172	29	D. José Luis Dazo y Martínez de Carbajal	Madrid	18	7	1916
213	173	30	Ilmo. Sr. D. Juan Manuel Ruigómez e Iza	Madrid	24	6	1924
214	»	»	D. Carlos Sancho y Giménez de Azcárate	Zaragoza	4	11	1922
215	174	31	D. José Ignacio Aldama y Gamir	Madrid	15	6	1905
216	175	32	D. Juan Ladaria y Caldentey	Manacor (Baleares)	25	12	1926
217	176	33	D. Alberto Carlos Oliart y Saussol	Mérida (Badajoz)	29	7	1922
218	177	34	D. Miguel Juste e Iribarren	Meñilla	28	2	1926
219	178	35	D. Antonio Gómez y Picazo	Albacete	5	4	1926
220	179	36	D. Juan Antonio Atienza y Silvestre	Alcoy (Alicante)	2	1	1929
221	180	37	D. Francisco Javier Traver y Aguilar	Madrid	3	12	1927
<i>Abogados del Estado de ascenso</i>							
222	»	»	D. Florencia Porpeta y Clerig	Granada	11	4	1897
223	»	»	D. Luis Martín y Albi	Madrid	30	5	1897
224	»	»	D. Faustino García-Monco y Fernández	Santander	13	10	1916
225	»	»	D. Gervasio Collar y Luis	Madrid	24	5	1908
226	»	»	D. Armando de las Alas Pumariño y Cima	Madrid	20	4	1919
227	»	»	D. José María Sainz de Vicuña y García Prieto	Madrid	21	11	1919
228	»	»	D. José Joaquín Ysa y I-Ysasmendi y Adaro	Madrid	31	1	1927
229	»	»	D. Luis Coronel y de Palma	Madrid	3	5	1925
230	181	1	D. Manuel Vargas-Zúñiga y de la Calzada	Badajoz	19	8	1925
231	182	2	D. Luis Gayo y de Arenzana	Madrid	5	12	1929
232	183	3	D. José Antonio González-Bueno y Ramognino	Madrid	20	3	1930
233	184	4	D. José María Coronas y Alonso	Barcelona	27	2	1930
234	»	»	Ilmo. Sr. D. Cruz Martínez y Esteruelas	Hospitalet (Barcelona)	4	2	1932
235	185	5	D. Juan Rovira y Tarragona	Lérida	5	5	1830
236	186	6	D. Rafael de Arozarena y Poves	Madrid	22	12	1929

Antigüedad de la posesión en la clase			Dependencia en que presta sus servicios	Servicios en el Cuerpo hasta 31 de diciembre de 1962						Servicios al Estado fuera del Cuerpo	Observaciones		
				En la clase			En el Cuerpo						
D.	M.	A.		A.	M.	D.	A.	M.	D.	A.	M.	D.	
1	1	1960	»	2	»	»	19	5	16	»	»	»	Gobernador civil de Oviedo.—Excedente especial. O. 16-9-1954.—Ascendido, en comisión, desde 27-12-1962.
1	1	1960	Dirección de lo Contencioso	2	»	»	19	5	17	»	»	»	Idem id. id.
8	2	1960	Dirección de lo Contencioso	1	10	23	19	5	3	»	»	»	Idem id. id.
5	4	1960	Logroño	1	3	26	19	5	17	»	»	»	Idem id. id.
10	4	1960	Vizcaya	1	3	21	19	5	11	»	»	»	Idem id. id.
26	4	1960	Córdoba	1	3	5	17	4	27	»	»	»	»
21	5	1960	»	1	7	10	17	4	18	»	»	»	Excedente especial, Acuerdo 19-7-1962. Subgobernador primero del Banco de España.
13	9	1960	Asesoría Jurídica del Ministerio de Asuntos Exteriores	1	3	13	17	4	23	»	»	»	»
25	12	1960	Asesoría Jurídica de la Presidencia del Gobierno	1	»	6	15	2	24	»	»	»	»
1	2	1961	Dirección General de Aduanas...	»	11	»	17	»	17	»	»	»	»
9	2	1961	Tribunal Superior de Contrabando y Defraudación	»	10	22	17	»	16	»	»	»	»
3	4	1961	Delegación Hacienda de Madrid.	»	8	23	15	11	24	»	»	»	»
27	7	1961	Valencia	»	5	4	16	5	23	»	»	»	»
2	8	1961	Delegación Hacienda de Madrid.	1	4	29	16	2	17	»	»	»	»
17	4	1931	Dirección de lo Contencioso	4	11	23	16	1	26	»	»	»	»
24	9	1961	»	1	3	7	16	»	22	»	»	»	Excedente especial, O. 23-3-1957.—Secretario general de la Dirección General de Sanidad.
3	10	1961	»	1	2	23	12	10	17	»	»	»	Idem id., Acuerdo 23-7-1962.—Director general de Previsión
21	11	1961	Vizcaya	1	1	16	11	6	»	2	5	19	»
5	3	1962	Deleg. Hacienda de Barcelona...	»	9	26	12	10	17	»	»	»	»
23	5	1962	»	»	7	8	12	10	21	»	»	»	Excedente especial, O. 13-2-1956.—Delegado general del Instituto Nacional de Previsión.
21	10	1962	»	»	2	10	12	10	16	»	»	»	Idem id., Acuerdo 14-3-1962.—Subinspector general de Hacienda.
4	11	1962	Sevilla	»	1	27	12	10	4	2	5	17	»
28	11	1962	Zaragoza	»	»	25	12	10	20	»	»	»	»
6	12	1962	Audiencia y Tribunales de Madrid	»	»	25	12	10	»	2	5	16	»
9	12	1962	»	»	»	22	12	10	21	»	»	»	Inspector de Servicios del Ministerio por O. M. 30-7-1958.
»	»	»	»	»	»	4	12	10	11	»	»	»	Excedente especial, Acuerdo 21-10-1960. Subdirector general del Patrimonio del Estado.
27	12	1962	Dirección de lo Contencioso	»	»	4	10	1	15	»	»	»	»
27	12	1962	Baleares	»	»	4	9	5	11	»	»	»	»
27	12	1962	Dirección de lo Contencioso	»	»	4	9	5	11	»	»	»	»
27	12	1962	Dirección General de Correos y Telecomunicación	»	»	4	9	5	15	»	»	»	»
27	12	1962	Albacete	»	»	4	9	5	11	»	»	»	»
27	12	1962	Delegación Hacienda de Madrid.	»	»	4	9	5	8	»	»	»	»
27	12	1962	Delegación Hacienda de Madrid.	»	»	4	9	5	3	1	1	3	»
1	7	1925	»	»	»	21	4	6	4	»	»	»	Excedente, R. O. 19-1-1926.
»	»	»	»	»	»	»	1	10	»	»	»	»	Idem id., 11-5-1923.
1	1	1943	»	14	»	»	14	5	18	»	»	»	Idem O. 22-12-1956
»	»	»	»	»	»	»	»	»	29	»	»	»	Idem id., 3-7-1931.
»	»	»	»	»	»	»	3	6	8	5	7	15	Idem id., 17-2-1949.
»	»	»	»	»	»	»	8	3	17	»	»	»	Idem id., 26-11-1953
1	1	1960	»	6	5	26	6	5	26	1	2	17	Excedente, Acuerdo 26-1-1960.
1	1	1960	»	6	2	17	6	2	17	»	»	»	Excedente, Acuerdo 13-4-1960.
1	1	1960	Deleg. Hacienda de Madrid	3	»	»	9	4	19	1	3	13	Ascendido, en comisión, desde 2-1-1961.
1	1	1960	Deleg. Hacienda de Madrid	3	»	»	5	5	»	»	»	»	Idem id. desde 1-2-1961
1	1	1960	Dirección de lo Contencioso	3	»	»	5	5	1	4	1	4	Idem id. desde 9-2-1961.
1	1	1960	Deleg. Hacienda de Barcelona...	3	»	»	5	5	»	»	»	»	Idem id. desde 29-3-1961.
1	1	1960	»	3	»	»	5	5	5	»	»	»	Excedente especial, Acuerdo 14-11-1960. Director general del Patrimonio del Estado.—Ascendido, en comisión, desde 3-4-1961.
1	1	1960	Secretaría General Técnica del Ministerio de Hacienda	3	»	»	5	5	»	»	»	»	Idem id. desde 3-4-1961.
1	1	1960	Santander	3	»	»	5	4	26	»	»	»	Idem id. desde 27-7-1961.

Número de orden			Categoría, nombre y apellidos del interesado	Naturaleza	Fecha de nacimiento		
General	En activo	En la clase			D.	M.	A.
237	187	7	D. Arturo Flores y Martín	Nerva (Huelva)	30	12	1928
238	188	8	D. Joaquín Tomás y Villarroya	La Cenia (Tarragona)	10	9	1927
239	189	9	D. Luis Arguello y Bermúdez	Las Palmas	21	6	1929
240	190	10	D. Francisco Pérez y Jiménez	Polopos (Granada)	13	10	1925
241	»	»	D. José Ignacio Monedero y Gil	Villanueva del Ariscal (Sevilla)	30	7	1931
242	191	11	D. Eduardo Cosmen y Matesan	Madrid	24	2	1923
243	192	12	D. Jaime Pedro Hernández y Rodríguez	Soria	8	7	1929
244	193	13	D. Alvaro de Lapuerta y Quintero	Madrid	22	9	1927
245	194	14	D. Ricardo Fornosa y Ribó	Barcelona	4	11	1931
246	195	15	D. Francisco Rodríguez y Boti	Córdoba	12	12	1931
247	196	16	D. Juan Bermúdez de Castro y Vicente	Salamanca	29	11	1925
248	197	17	D. Juan Manuel Echevarría y Hernández	Leon	10	10	1931
249	198	18	D. Antonio Fernández-Olavarieta y Azuñera	Gijón (Oviedo)	8	11	1931
250	199	19	D. Vicente Sierra y Ponce de León	Vico	13	9	1927
251	200	20	D. Pedro Luis Serrera y Contreras	Sevilla	27	3	1934
252	201	21	D. Juan Jesús Roldán y Fernández	Murcia	24	11	1933
253	202	22	D. Enrique José Benito y Rodríguez	Valladolid	10	11	1934
254	203	23	D. Agustín Escalza y Gómez	Ciudad Real	23	5	1934
255	204	24	D. José Luis Gómez-Dezuan y Ceballos-Zuhiga	Badajoz	24	3	1930
256	205	25	D. Julio Nieves y Borrego	Madrid	6	10	1932
257	206	26	D. Antonio de la Riva y Bosch	Jerez de los Caballeros (Badajoz)	19	5	1931
258	207	27	D. José Luis Llorente y Brañat	Madrid	30	7	1932
259	208	28	D. José Alfredo Bermejo y Jalón	Valladolid	5	6	1930
260	209	29	D. Emilio Pujalte y Clarána	Mañón (Balears)	19	9	1931
261	210	30	D. José María de Amadori y de la Cueva	San Roque (Cádiz)	12	3	1932
262	211	31	D. Félix Benítez de Lugo y Guillén	Madrid	24	11	1932
263	212	32	D. Andrés Reguera y Guajardo	Saravia	16	11	1930
264	213	33	D. Gerardo Ego y Viqueiro	Burriana (Castellón)	7	4	1937
265	214	34	D. Juan José Pacheco y González	Guadalupe (Caceres)	15	10	1923
266	215	35	D. Manuel Goded y Miranda	Madrid	14	2	1934
267	216	36	D. Manuel María de Uriarte y de Zubizarreta	Bilbao (Vizcaya)	30	11	1922
268	217	37	D. Jesualdo Domínguez-Alecharud y Monzó	Valladolid	17	12	1929
269	218	38	D. José María de Casso y García	Sevilla	15	4	1929
			<i>Abogados del Estado de entrada</i>				
270	»	»	D. Agustín Herrán y Pozas	Comillas (Santander)	28	3	1898
271	»	»	Excmo. Sr. D. Alfonso de Hoyos y Sánchez, Duque de Almodovar del Río, Marques de Hoyos y Vizconde de Manzanares	Madrid	5	5	1906
272	»	»	Ilmo. Sr. D. Agustín Miranda y Junco	Las Palmas	27	9	1910
273	»	»	Ilmo. Sr. D. Florencio Valenciano y Almonacid	La Coruña	23	2	1924
274	»	»	D. Alfonso Osorio y García	Santander	14	12	1923
275	»	»	Ilmo. Sr. D. Federico Silva y Muñoz	Benavente (Zamora)	22	10	1923
276	219	1	D. Carlos Fernández y González	Sevilla	11	12	1935
277	220	2	D. Luis Janderas y García de Sola	Cádiz	18	12	1936
278	221	3	D. Manuel Álvarez y Valdes	Gijón (Oviedo)	29	9	1931
279	222	4	D. Ramón García-Molner y González-Resurreal	Leon	14	11	1934
280	223	5	D. Francisco Javier Arauz de Robles y Leizaola	Molina de Arason (Guadalajara)	8	9	1934
281	224	6	D. Emilio Bonelli y García-Monente	Madrid	11	6	1936
282	225	7	D. José-Ramón del Río y García de Sola	Cádiz	22	8	1935
283	226	8	D. Fernando García y Acandín	La Coruña	11	1	1935
284	227	9	D. Víctor Madoza y Oliván	Huesca	23	9	1938
285	»	»	D. Santiago Fanellós y Casaus	Adahuesca (Huesca)	25	10	1929
286	228	10	D. Pedro García de Leizaola y de la Torre	Madrid	21	1	1932
287	229	11	D. Luis de Alarcón y de la Cámara	Sevilla	17	6	1934
288	230	12	D. Patricia Peman y Medina	Cádiz	20	1	1929
289	231	13	D. Jaime Basanta y de la Peña	Madrid	12	6	1934
290	232	14	D. Alvaro Muñoz y López	Soruellamos (Ciudad Real)	13	4	1924
291	233	15	D. José Luis Belda y Alberti	Almería	31	8	1931
292	234	16	D. Fernando Bata y Medina	Madrid	3	7	1935

Madrid, 21 de febrero de 1963.—El Director general, José María Zabia.

Antigüedad de la posesión en la clase			Dependencia en que presta sus servicios	Servicios en el Cuerpo hasta 31 de diciembre de 1962						Servicios al Estado fuera del Cuerpo			Observaciones
				En la clase			En el Cuerpo						
D.	M.	A.		A.	M.	D.	A.	M.	D.	A.	M.	D.	
1	1	1960	Málaga	3	»	»	5	5	1	»	»	»	Ascendido, en comisión, desde 27-7-1961.
1	1	1960	Valencia	3	»	»	5	5	7	»	»	»	Idem id. desde 2-8-1961.
27	1	1960	Deleg. Hacienda de Madrid	2	11	4	5	4	23	»	»	»	Idem id. desde 3-10-1961.
3	2	1960	Deleg. Hacienda de Madrid	2	10	23	5	5	8	»	»	»	Idem id. desde 21-11-1961.
5	4	1960	»	2	8	26	5	5	»	»	»	»	Excedente especial, Acuerdo 2-4-1962.— Secretario de la Junta Consultiva de Contratación Administrativa.— Ascendido, en comisión, desde 23-5-1962.
10	4	1960	Soria	2	8	21	5	5	5	»	»	»	Ascendido, en comisión, desde 23-5-1962.
26	4	1960	Delegación Hacienda de Madrid	2	8	5	5	5	8	»	»	»	Idem id. desde 3-9-1962.
15	4	1960	Guadalajara	2	8	16	5	5	5	»	»	»	Ascendido, en comisión, desde 21-10-1962.
21	5	1960	Tarragona	2	7	10	5	5	7	»	»	»	Idem id. desde 4-11-1962.
31	5	1960	Jaén	2	7	1	5	5	»	»	»	»	Idem id. desde 28-11-1962.
13	9	1960	Salamanca	2	3	18	5	5	»	»	»	»	Idem id. desde 6-12-1962.
1	2	1961	Murcia	2	11	»	5	5	5	»	»	»	Idem id. desde 27-12-1962.
9	2	1961	Delegación Hacienda de Madrid	2	10	22	5	4	12	»	»	»	Idem id. id.
3	4	1961	La Coruña	2	8	28	5	5	»	»	»	»	Idem id. id.
27	7	1961	Sevilla	2	5	4	3	6	28	»	»	»	Idem id. id.
2	3	1961	Avila	2	4	29	3	6	27	»	»	»	Idem id. id.
24	9	1961	Burgos	2	3	7	3	6	18	»	»	»	Idem id. id.
3	10	1961	Deleg. Hacienda de Barcelona... ..	2	2	23	3	6	28	»	»	»	Idem id. id.
21	11	1961	Valencia	2	1	10	3	6	23	»	»	»	»
5	3	1962	Segovia	1	9	26	3	6	23	»	»	»	»
23	5	1962	Castellón	»	7	8	3	6	11	»	»	»	»
21	10	1962	Alicante	»	2	10	3	6	16	»	»	»	»
4	11	1962	Castellón	»	1	27	3	6	23	»	»	»	»
23	11	1962	Valencia	»	1	3	3	6	23	»	»	»	»
6	12	1962	Gerona	»	»	25	3	7	»	»	»	»	»
9	12	1962	Toledo	»	»	22	3	6	24	»	»	»	»
27	12	1962	Vizcaya	»	»	4	2	6	29	»	»	»	»
27	12	1962	Valencia	»	»	4	2	6	29	»	»	»	»
27	12	1962	Murcia	»	»	4	2	7	»	»	»	»	»
27	12	1962	Alicante	»	»	4	2	6	25	»	»	»	»
27	12	1962	Logroño	»	»	4	2	7	»	»	»	»	»
27	12	1962	Murcia	»	»	4	2	7	»	»	»	»	»
27	12	1962	Tarragona	»	»	4	2	7	»	»	»	»	»
»	»	»	»	»	10	25	»	10	25	»	5	»	Excedente, R. O. 16-8-1922.
»	»	»	»	»	5	9	»	5	9	5	»	22	Idem. O. 29-3-1940.
»	»	»	»	1	1	6	1	1	6	8	2	16	Excedente, O. 5-9-1935.
»	»	»	»	»	»	18	»	»	18	13	7	»	Idem. O. 23-3-1950.
23	7	1953	»	4	4	24	4	4	24	»	»	»	Idem. O. 20-12-1957.
21	7	1953	»	»	»	16	»	»	16	»	»	»	Idem. O. 3-8-1953.
13	9	1960	Sevilla	2	3	18	2	6	29	»	»	»	Idem id. desde 13-9-1960.
1	2	1961	Pontevedra	2	11	»	2	11	»	»	»	»	Idem id. desde 1-2-1961.
9	2	1961	Lugo	1	10	22	2	7	»	»	»	»	Idem id. desde 9-2-1961.
3	4	1961	León	1	8	28	2	6	27	»	»	»	Idem id. desde 3-4-1961.
27	7	1961	Jaén	1	5	4	2	6	21	»	»	»	Idem id. desde 27-7-1961.
2	8	1961	Pontevedra	1	4	29	1	6	26	»	»	»	Idem id. desde 2-8-1961.
24	9	1961	Cádiz	1	3	7	1	6	23	»	»	»	Idem id. desde 24-9-1961.
3	10	1961	La Coruña	1	2	28	1	6	25	»	»	»	Idem id. desde 3-10-1961.
21	11	1961	Gerona	1	1	10	1	6	26	»	»	»	Idem id. desde 21-11-1961.
5	3	1962	»	»	6	25	»	10	22	»	»	»	Excedente, Acuerdo 13-9-1962.
23	5	1962	Albacete	»	7	8	»	6	28	»	»	»	Ascendido, en comisión, desde 23-5-1962.
30	9	1962	Huelva	»	3	»	1	6	26	»	»	»	Idem id. desde 30-9-1962.
21	10	1962	Ciudad Real	»	2	10	1	6	28	»	»	»	Idem id. desde 21-10-1962.
4	11	1962	Las Palmas	»	1	27	1	6	28	»	»	»	Idem id. desde 4-11-1962.
28	11	1962	Orense	»	1	3	1	6	23	»	»	»	Ascendido, en comisión, desde 28-11-1962.
6	12	1962	Ceuta	»	»	25	1	6	26	»	»	»	Idem id. desde 6-12-1962.
9	12	1962	Medilla	»	»	22	1	6	17	»	»	»	Idem id. desde 9-12-1962.

