



BOLETIN OFICIAL DEL ESTADO

GACETA DE MADRID

Depósito Legal M. 1-1958

Año CCCV

Martes 7 de diciembre de 1965

Suplemento al núm. 292

MINISTERIO DE TRABAJO

Instituto Nacional de Previsión

A N E X O

Resolución de 19 de octubre de 1965 («Boletín Oficial del Estado» núm. 292) por la que se resuelve el concurso de Médicos Generales y Especialistas del Seguro Social de Enfermedad

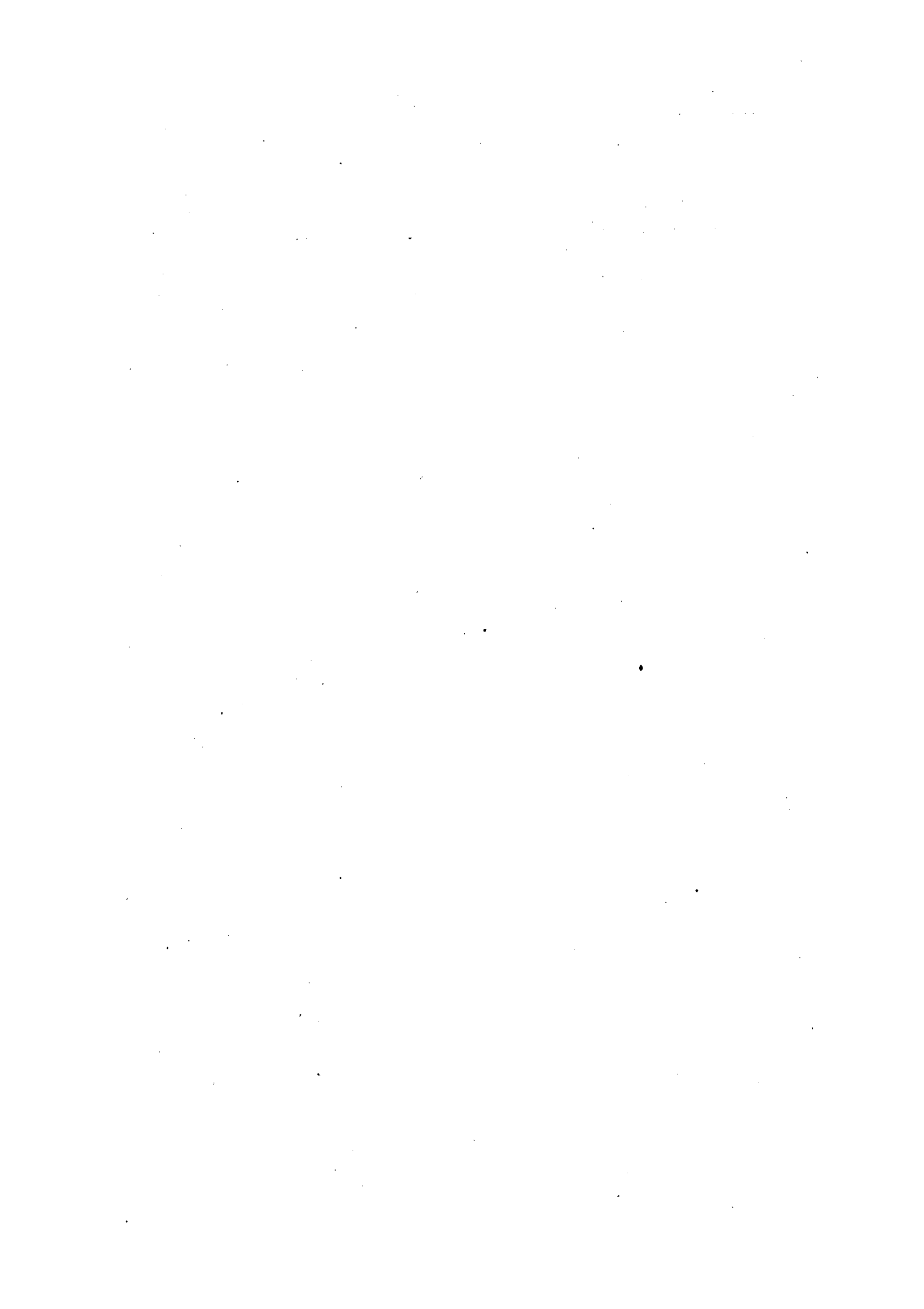



MINISTERIO DE TRABAJO
INSTITUTO NACIONAL DE PREVISION

Por Resolución del Instituto Nacional de Previsión publicada en el «Boletín Oficial del Estado» se falla el concurso anunciado por este Organismo en fecha 19 de diciembre de 1964 («Boletín Oficial del Estado» de 8 de enero de 1965), rectificada el 13 de julio de 1965 («Boletín Oficial del Estado» de 4 de agosto de 1965), para proveer en propiedad plazas de Médicos del Seguro Social de Enfermedad.

El punto primero de dicha Resolución hace referencia a un suplemento del «Boletín Oficial del Estado» donde se consignará la adjudicación de las plazas a los Facultativos con mejor derecho; la relación a que se hace referencia es la que se inserta seguidamente.

Madrid, 19 de octubre de 1965.

El Delegado general,
JOSÉ MARÍA GUERRA ZUNZUNEGUI

**CONCURSO DE MEDICOS GENERALES
Y
ESPECIALISTAS DEL SEGURO SOCIAL DE ENFERMEDAD**

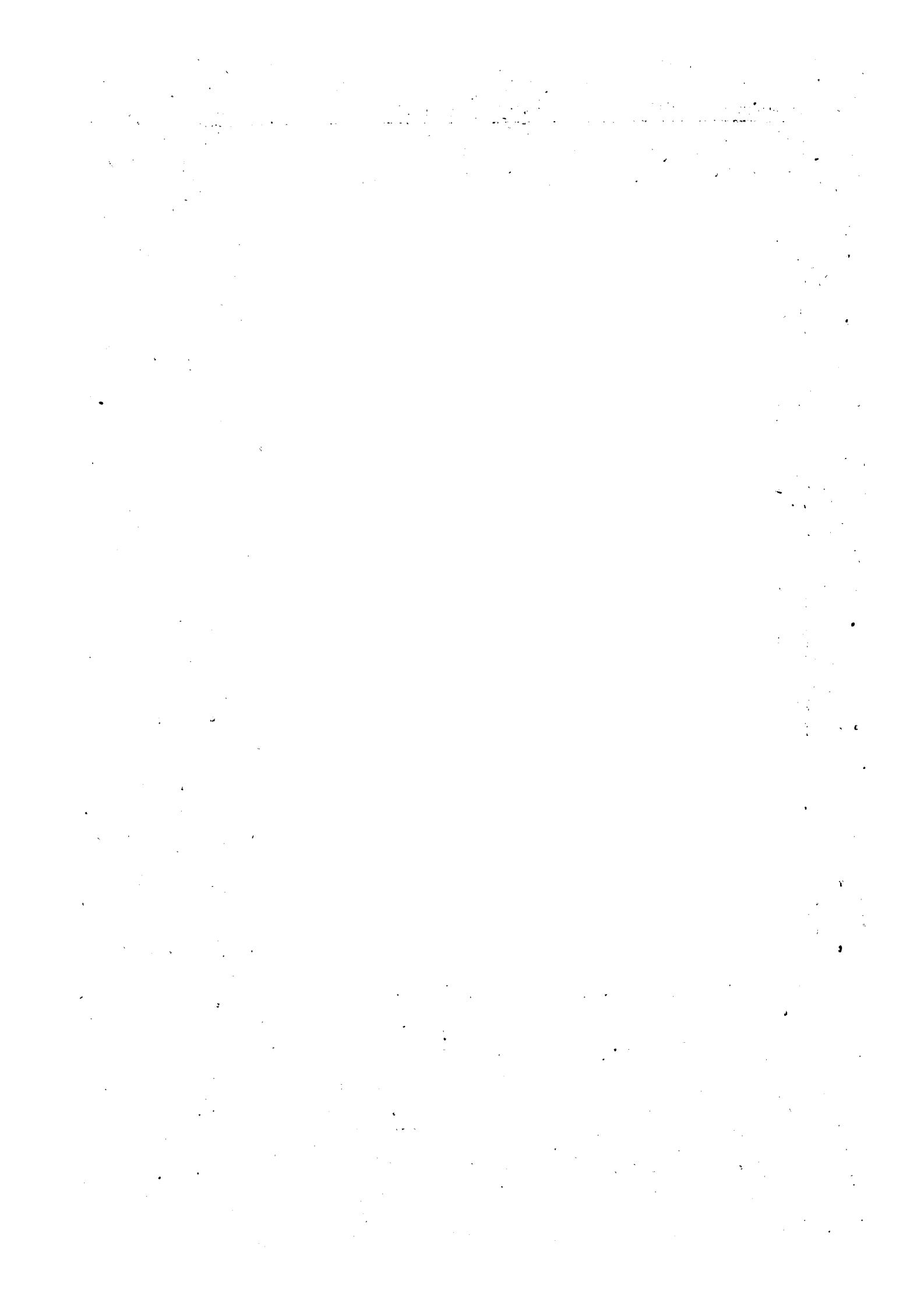

PROVINCIA DE ALAVA

MEDICINA GENERAL

Vitoria:

Escala 1946.—Pasa a Escala nacional D. Ramón Longo Sanz.
 Escala 1946.—Pasa a concurso de traslado.
 Escala nacional D. José Villanueva Pelayo.
 Escala nacional D. Luis Pereiro Betanzos.

Llodio:

Escala 1946.—Pasa a Escala nacional D. Jesús Chaos Lloret.

ESPECIALIDADES

Análisis clínicos

Vitoria:

Escala 1946 D. Andrés Posada Sáenz de Santamaría.

Aparato digestivo

Vitoria:

Escala nacional D. Francisco Hernández Manso.

Cirugía general

Vitoria:

Escala 1946.—Pasa a Escala nacional D. Mariano San Vicente Sama.
 Escala nacional D. Joaquín Arijón De Porto.

Dermatología

Vitoria:

Escala 1946.—Pasa a Escala nacional D. Juan Criado Fernández.

Endocrinología

Vitoria:

Escala nacional D. Fernando Farra García.

Ginecología

Vitoria:

Escala 1946 D. Juan José Uranga Goitia.

Neuropsiquiatría

Vitoria:

Escala 1946 D. Luis de Izaga Goicoecheandia.

Escala nacional D. Rafael Gutiérrez Benito.

Oftalmología

Vitoria:

Escala nacional D. Emilio Gil del Río.

Otorrinolaringología

Vitoria:

Escala 1946 D. Víctor Urturi y Ruiz de Mendoza.
 Escala Nacional D. Eutiquio Luengos de León.

Pediatría y Puericultura

Vitoria:

Escala 1946.—Pasa a Escala nacional D. Pedro María Guinea Uzcarré.
 Escala nacional D. Augusto Borderas Gaztambide.

La Guardia:

Escala nacional.—Pasa a concurso de traslado.

Pulmón y Corazón

Vitoria:

Escala nacional D. Joaquín Mugica Echarte.

Radioelectrología

Vitoria:

Escala 1946.—Pasa a Escala nacional D. Angel Areizaga Tapia.
 Escala nacional D. Joaquín Medrano Cámara.

Traumatología

Vitoria:

Escala 1946.—Pasa a Escala nacional D. Miguel Enrique Gay Pobes.

Urología

Vitoria:

Escala nacional D. José Ignacio Gómez de Carrero González de Mendivil.

PROVINCIA DE ALBACETE

MEDICINA GENERAL

Albacete:

Escala 1946 D. Antonio Cabeza Reyuelta.
 Escala 1946.—Pasa a Escala nacional D. Joaquín Blasco Sánchez.

Escala nacional D. Julián Martínez Romero.
 Escala nacional D. José Joaquín Huerta Sánchez.

Almansa:

Escala 1946.—Pasa a Escala nacional D. Gustavo Martín Montero.

Hellín:	
Escala 1946	D. Luis Lorenzo García.
Caudete:	
Escala 1946	D. Rafael Yago Ortega.
ESPECIALIDADES	
Análisis clínicos	
Albacete:	
Escala 1946.—Pasa a Escala nacional	D. Francisco González Moncayo.
Escala nacional	D. José María García-Reyes García.
Aparato digestivo	
Albacete:	
Escala 1946.—Pasa a Escala nacional	D. Angel Moreno Galvache.
Cirugía general	
Albacete:	
Escala 1946	D. Gabriel Arcos Castro.
Dermatología	
Albacete:	
Escala 1946.—Pasa a Escala nacional	D. Raimundo Nieto Manjavacas.
Endocrinología	
Albacete:	
Escala 1946.—Pasa a Escala nacional	D. Leonardo Marcial García Fernández.
Escala nacional	D. Jesús Sánchez Santos.
Ginecología	
Albacete:	
Escala 1946	D. José Antonio Jiménez Soto.
Neuropsiquiatría	
Albacete:	
Escala 1946.—Pasa a Escala nacional	D. José Luis Gómez-Reino y Filgueira.

Odontología

Albacete:	
Escala 1946	D. Vicente Cuéllar Mínguez.
Oftalmología	
Albacete:	
Escala 1946.—Pasa a concurso de traslado.	
Escala nacional	D. Juan Ramón Pérez Jiménez.
Pediatría y Puericultura	
Albacete:	
Escala 1946	D. Ramón Palencia Petit.
Escala nacional	D.ª Ramona Amalia García Fernández.
La Roda:	
Escala 1946.—Pasa a Escala nacional	D. Samuel Verdejo Delegido.
Caudete:	
Escala nacional	D. Gregorio Martínez Mallebrera.
Pulmón y Corazón	
Albacete:	
Escala 1946.—Pasa a Escala nacional	D. Angel Gaude Rodríguez.
Hellín:	
Escala 1946.—Pasa a Escala nacional	D. Carlos Sánchez Cañamares.
Tocología	
Hellín:	
Escala 1946.—Pasa a Escala nacional	D. Fernando Alvarez Serrano.
Traumatología	
Albacete:	
Escala nacional	D. Ernesto Turegno Saavedra.
Urología	
Albacete:	
Escala nacional	D. Manuel Sánchez Fernández.

PROVINCIA DE ALICANTE**MEDICINA GENERAL**

Alicante:	
Escala 1946.—Pasa a Escala nacional	D. Manuel de las Heras Gómez.
Escala 1946.—Pasa a concurso de traslado.	
Escala nacional	D. Julián Hijón Lorienté.
Escala nacional	D. José Beltrán León.
Aspe:	

Arneva (Orihuela):	
Escala 1946.—Pasa a Escala nacional	D. Luis Cartagena Soriano.
La Campaneta-Escorratel:	
Escala 1946.—Pasa a Escala nacional	D. Francisco Crespo Francisco.
Desamparados (Orihuela):	
Escala 1946.—Pasa a Escala nacional	D. José Antonio Espinosa Paredes.

Escala 1946.—Pasa a Escala nacional	D. Francisco Peñalva Amorós.
Novelda:	
Escala 1946.—Pasa a Escala nacional	D. José Jordán Royo.
San Vicente:	
Escala 1946.—Pasa a Escala nacional	D. Victoriano Hermida Buenadicha.
Torrellano-Altea:	
Escala 1946.—Pasa a Escala nacional	D. Santiago Agulló Asensi.
Villajoyosa:	
Escala 1946.—Pasa a Escala nacional	D. Bartolomé Costa Fornés.
Escala nacional	D. Urbano Casas Marcoa.
Elche:	
Escala 1946.—Pasa a Escala nacional	D. Antonio Millán Barbany.
Escala 1946.—Pasa a concurso de traslado.	
Escala nacional	D. Rafael Brotóns Ruiz.
Escala nacional	D. Víctor Hernández Rebollo.
Crevillente:	
Escala 1946.—Pasa a Escala nacional	D. David Modino Díez.
Pego:	
Escala 1946	D. Pedro Sendra González.
Elda:	
Escala 1946.—Pasa a Escala nacional	D. Enrique Román García.
Escala nacional	D. Alfredo Garrido García.
Petrel:	
Escala 1946.—Pasa a Escala nacional	D. Vicente Pérez Bernabéu.
Orihuela:	
Escala 1946.—Pasa a Escala nacional	D.ª Reyes Marco Ruiz.
Almoradí:	
Escala 1946.—Pasa a Escala nacional	D. Bonifacio Amo Redondo.
Escala nacional	D. Javier Santa Olalla y Ortiz de Mendí- vill.
Callosa-Segura:	
Escala 1946	D. Adolfo Cardona Pascual.
Escala nacional	D. Isidro Alberto Canto Soler.
Pilar de Horadada:	
Escala 1946	D. José Núñez Fernández.
Los Montesinos (Almoradí):	
Escala 1946.—Pasa a Escala nacional	D. Rafael Caminal Suárez.
La Aparecida (Orihuela):	
Escala 1946.—Pasa a Escala nacional	D. Miguel Huerta Sánchez.

Hurchillo (Orihuela):	
Escala 1946.—Pasa a Escala nacional	D. Mariano Sáez Sánchez.
Molins (Orihuela):	
Escala 1946.—Pasa a Escala nacional	D. Antonio Gil Tortosa.
Villena:	
Escala 1946.—Pasa a Escala nacional	D. Arturo Gancedo Sacristán.
Escala nacional	D. Rogelio Santa Marco.
Alcoy:	
Escala 1946.—Pasa a Escala nacional	D. Anselmo Aracil Gosálvez.
Escala nacional	D. Jaime Castañer Serra.
ESPECIALIDADES	
<i>Análisis clínicos</i>	
Alicante:	
Escala nacional	D. Francisco Llorca Lledó.
Alcoy:	
Escala nacional	D. Juan Fluvía Martínez.
Elche:	
Escala 1946	D.ª Carmen Navarro Alenda.
Orihuela:	
Escala 1946	D. José María Peñalva Balaguer.
<i>Aparato digestivo</i>	
Alicante:	
Escala nacional	D. Fernando Gallar Montes.
Elche:	
Escala 1946.—Pasa a Escala nacional	D. José Sirvent Lloréns.
Orihuela:	
Escala nacional	D. José Franco Martínez.
<i>Crugia general</i>	
Alicante:	
Escala 1946.—Pasa a Escala nacional	D. Manuel del Nido Martínez.
Escala 1946.—Pasa a concurso de traslado.	
Escala nacional	D. Miguel Garbín Vereda.
<i>Dermatología</i>	
Alicante:	
Escala nacional	D. Federico Sellés Miquel.
Dénia:	
Escala nacional	D. José Terencio de las Aguas.

Elche:	
Escala nacional.—Pasa a concurso de traslado.	
Oribuela:	
Escala 1946.—Pasa a concurso de traslado.	
Elda:	
Escala nacional.—Pasa a concurso de traslado.	
Endocrinología	
Alicante:	
Escala nacional	D. Joaquín Álvarez Astor.
Alcoy:	
Escala 1946.—Pasa a Escala nacional	D. Fernando Payá Pascual.
Ginecología	
Alicante:	
Escala nacional	D. Valentín Viqueira Conde.
Alcoy:	
Escala 1946.—Pasa a Escala nacional	D. Gabriel Ferrándiz Leyda.
Neuropsiquiatría	
Alicante:	
Escala nacional	D. Moisés Hidalgo Bragado.
Odontología	
Alicante:	
Escala 1946	D. Francisco Camuñas Vaquer.
Escala nacional	D. Miguel Palencia Albert.
Alcoy:	
Escala 1946	D. Santiago Castañer Boronat.
Oftalmología	
Alicante:	
Escala 1946.—Pasa a Escala nacional	D. Baldomero Navarro Menéndez.
Orihuela:	
Escala nacional	D. Ramón Junco Conde.
Otorrinofaringología	
Alicante:	
Escala nacional	D. José María Beladiez Navarro.

San Vicente del Raspeig:	
Escala nacional	D.ª María Matéu Mafiez.
Alcoy:	
Escala 1946.—Pasa a Escala nacional	D. Juan Antonio Navarro Ibáñez.
Elche:	
Escala 1946.—Pasa a Escala nacional	D. Vicente Marco Foveda.
Escala nacional	D. Pedro Moreno Rivas.
Pulmón y Corazón	
Alicante:	
Escala nacional	D. Luis Martí Persiva.
Elche:	
Escala 1946.—Pasa a Escala nacional	D. Santiago Diez Arranz Arraz.
Orihuela:	
Escala 1946	D. Francisco Tafalla Pastor.
Radioelectrología	
Alicante:	
Escala 1946.—Pasa a Escala nacional	D. A. Carlos Clavijo Rosillo.
Denia:	
Escala nacional	D. Justino Pérez Muñoz.
Elche:	
Escala 1946.—Pasa a Escala nacional	D. Modesto Formigo Sánchez.
Orihuela:	
Escala 1946.—Pasa a concurso de traslado.	
Escala nacional Pasa a concurso de traslado.	
Tocología	
Alicante:	
Escala 1946.—Pasa a Escala nacional	D. Juan Ortega Ramírez.
Alcoy:	
Escala 1946.—Pasa a Escala nacional	D. Fernando Blanes Cerdá.
Traumatología	
Alicante:	
Escala 1946.—Pasa a Escala nacional	D. Rafael Ruiz de la Cuesta Madruga.
Escala nacional	D. Fernando Ruiz Hernández.
Urología	
Alicante:	

Pediatría y Puericultura

Alicante:

Escala 1946.—Pasa a Escala nacional D. Pedro Lloréns Amores.
Escala nacional D. Alvaro Arlandis Marzal.

MEDICINA GENERAL

Almería:

Escala 1946 D. José Martínez Castillo.

ESPECIALIDADES

Análisis clínicos

Almería:

Escala 1946.—Pasa a Escala nacional D. José Méndez González.

Aparato digestivo

Almería:

Escala nacional D. Vicente Blanes de Astorza.

Cirugía general

Almería:

Escala nacional D. Cristóbal Castillo Manzano.

Endocrinología

Almería:

Escala 1946.—Pasa a Escala nacional D. José Romero Mezas.

MEDICINA GENERAL

Avila:

Escala 1946 D. Antonio Velásquez Burgueño.

ESPECIALIDADES

Aparato digestivo

Avila:

Escala nacional D. Julián Gandarillas García.

Pediatría y Puericultura

Avila:

Escala 1946.—Pasa a Escala nacional D. Eduardo Ramos Santos.

PROVINCIA DE ALMERIA

Escala 1946.—Pasa a Escala nacional D. Ignacio Albalá Rodríguez.
Escala nacional D. Amadeo Rey Ramos.
Alcoy:
Escala nacional D. José María Veilla Fuertes.

Ginecología

Almería:

Escala 1946.—Pasa a Escala nacional D. Guillermo Martín Rodríguez.

Odontología

Almería:

Escala 1946.—Pasa a Escala nacional D. Antonio Abelián Blanes.

Pediatría y Puericultura

Almería:

Escala 1946.—Pasa a Escala nacional D. Carlos Galván de la Viuda.

Pulmón y Corazón

Almería:

Escala nacional D. Félix Sánchez Pérez.

Radioelectrología

Almería:

Escala nacional D. Antonio Ortega García.

PROVINCIA DE AVILA

Escala nacional D. Angel F. Torres Pazos.

Arévalo:

Escala 1946.—Pasa a concurso de traslado.

Radioelectrología

Arévalo:

Escala 1946.—Pasa a Escala nacional D. Carlos Ramos Cachavera.

Traumatología

Avila:

Escala nacional D. Emilio Suárez Bajo.

PROVINCIA DE BADAJOZ

MEDICINA GENERAL

Don Benito:	
Escala 1946	D. Francisco Sánchez Porro Ayuso.
Escala nacional	D. Aquilino Cortés Cadenas.
Mérida:	
Escala 1946.—Pasa a Escala nacional	D. Arturo Díaz Clemente.
ESPECIALIDADES	
Análisis clínicos	
Badajoz:	
Escala 1946.—Pasa a Escala nacional	D. Juan Luis Ambel Villanueva.
Mérida:	
Escala nacional	D. Manuel Alejo Pedrero.
Zafra:	
Escala 1946.—Pasa a Escala nacional	D. Martín Navarro Hernández.
Aparato digestivo	
Badajoz:	
Escala nacional	D. Remigio Cordero Corralca.
Mérida:	
Escala 1946.—Pasa a Escala nacional	D. Alvarez Valverde López-Salanava.
Zafra:	
Escala 1946.—Pasa a Escala nacional	D. Manuel Gordillo Acedo.
Escala nacional	D. Félix Gallardo Alcántara.
V. de la Serena:	
Escala nacional	D. Antonio Pérez Tercero.
Azuaga:	
Escala nacional	D. Emilio Ramos López.
Cirugía general	
Badajoz:	
Escala nacional	D. Julio Encinas Rodríguez.
Don Benito:	
Escala nacional	D. Pedro Justo Trancón Sánchez.
Dermatología	
Mérida:	
Escala 1946.—Pasa a Escala nacional	D. Maximino Pedro Aparicio García.

Oftalmología

Badajoz:	
Escala nacional	D. Antonio Vilella Pérez de Albéniz.
Mérida:	
Escala nacional	D. Concepción Rastrojo Ruiz.
Pediatría y Puercultura	
Don Benito:	
Escala 1946.—Pasa a Escala nacional	D. Emilio de la Cruz Ducasse.
Badajoz:	
Escala nacional	D. Alberto José Matallana García.
Escala 1946.—Pasa a Escala nacional	D. Adelaido García Latorre.
Zafra:	
Escala 1946.—Pasa a Escala nacional	D. Leandro Ramos Liaño.
V. de la Serena:	
Escala 1946.—Pasa a Escala nacional	D. Luis Martín Sacristán y Gómez de Segovia.
Jerez de los Caballeros:	
Escala nacional	D. José Valverde Marín.
Olivenza:	
Escala nacional.—Pasa a concurso de traslado	
Guareña:	
Escala nacional	D. María Antonia Rodríguez de la Peña.
Villafraanca de los Barros:	
Escala nacional.—Pasa a concurso de traslado	
Cabeza de Buey:	
Escala nacional	D. Francisco Gómez Balmaseda.
Pulmón y Corazón	
Badajoz:	
Escala 1946	D. Antonio Sánchez Sánchez.
Escala nacional	D. José García Ríos.
Mérida:	
Escala 1946.—Pasa a Escala nacional	D. Francisco José Sanabria Escudero.
Escala nacional	D. Juan Fariñas Lorenzo.
Zafra:	
Escala 1946.—Pasa a Escala nacional	D. Angel Pierna Saura.

Don Benito:	
Escala 1946.—Pasa a concurso de traslado.	
Zafra:	
Escala 1946.—Pasa a concurso de traslado.	
<i>Endocrinología</i>	
Mérida:	
Escala nacional	D. Antonio Gascón Sánchez.
Zafra:	
Escala nacional	D. Ramón Ruiz Castellanos.
<i>Ginecología</i>	
Don Benito:	
Escala 1946.—Pasa a Escala nacional	D. Julián Casallo Gómez.
Zafra:	
Escala 1946.—Pasa a Escala nacional	D. Matías Martínez Pereda Rodríguez.
<i>Neuropsiquiatría</i>	
Badajoz:	
Escala nacional	D. José Luis Barreto Hernández.
Mérida:	
Escala 1946.—Pasa a Escala nacional	D. Rafael Cañellas Rodríguez.
Zafra:	
Escala 1946.—Pasa a Escala nacional	D. Arnulfo Peña Serrano.
Escala nacional.—Pasa a concurso de traslado	
<i>Odontología</i>	
Badajoz:	
Escala 1946.—Pasa a Escala nacional	D. Víctor Higes Cuevas.
Zafra:	
Escala nacional	D. César Goitia Marco.

MEDICINA GENERAL

Palma de Mallorca:	
Escala 1946	D. Víctor Ruiz Gallardo.
Escala 1946	D. Pedro Antonio Cervera Moya.
Escala 1946	D. Francisco Sureda Vidal.
Escala 1946.—Pasa a Escala nacional	D. Francisco de Asis Cortés Aguiló.
Escala 1946.—Pasa a concurso de traslado	

V. de la Serena:	
Escala nacional	D. José Antonio Fernández Peña.
Azuaga:	
Escala nacional	D. Lorenzo Mateos López.
<i>Radioelectrología</i>	
Badajoz:	
Escala nacional	D. Santiago García-Hernández.
Mérida:	
Escala 1946.—Pasa a Escala nacional	D. Juan García Miranda.
Escala nacional.—Pasa a concurso de traslado	
Zafra:	
Escala 1946.—Pasa a concurso de traslado.	
<i>Tocología</i>	
Zafra:	
Escala 1946.—Pasa a Escala nacional	D. Antonio González Peramato.
V. de la Serena:	
Escala 1946.—Pasa a Escala nacional	D. José Luis Medina Corbacho.
<i>Traumatología</i>	
Mérida:	
Escala nacional	D. Héctor Hernández Pacheco.
Zafra:	
Escala 1946.—Pasa a Escala nacional	D. Angel Cánovas Pesini.
Escala nacional	D. Miguel Mora Domínguez.
<i>Urología</i>	
Don Benito:	
Escala nacional	D. Angel Triviño Monrabal.
Zafra:	
Escala nacional	D. Antonio Martínez Martínez.

PROVINCIA DE BALEARES

Escala nacional	D. Rafael Seguí Vidal.
Escala nacional	D. Jaime Solivellas Llampayés.
Escala nacional	D. Andrés Carretero Moya.
Escala nacional	D. José Vergés Gilavert.
Escala nacional	D. Emilio Burgés Marco.
Ciudadela:	
Escala 1946	D. Francisco Llabrés Piris.

Coll de Rabasa (Palma de Mallorca):	
Escala nacional	D. Miguel Moragues Colomar.
Establiments (Palma de Mallorca):	
Escala nacional	D. Ignacio Moragues Siguer.
Idioteria-Vivero (Palma de Mallorca):	
Escala nacional	D. Gustavo M. Roz Pons.
Escala 1946.—Pasa a Escala nacional	D. Eloy Amestoy Lafuente.
Son Sardina (Palma de Mallorca):	
Escala 1946.—Pasa a Escala nacional	D. Gabriel Nicolau Garcias.
Génova (Palma de Mallorca):	
Escala 1946.—Pasa a Escala nacional	D. Rafael Juan Servera.
El Arenal:	
Escala 1946.—Pasa a Escala nacional	D. Juan Mulet y Bauzá.
Pollensa:	
Escala 1946	D. Daniel Medina Domínguez.
ESPECIALIDADES	
Análisis clínicos	
Palma de Mallorca:	
Escala nacional	D. Antonio Chaves Muñoz.
Aparato digestivo	
Palma de Mallorca:	
Escala nacional	D. José Bonnin Valls.
Escala 1946.—Pasa a Escala nacional	D. Vicente Planas Hevia.
Ibiza:	
Escala nacional	D. Valentín Sainz-Pardo Navarro.
Cirurgia general	
Palma de Mallorca:	
Escala 1946.—Pasa a Escala nacional	D. José María Rodríguez Tejerina.
Escala nacional	D. Carlos Martínez Almoyna.
Ibiza:	
Escala nacional	D. Juan Villangómez Llobet.
Dermatología	
Palma de Mallorca:	
Escala 1946	D. Bartolomé Serra Serra.
Escala nacional	D. Luis Toca Gutiérrez.
Ibiza:	
Escala nacional	D. José Coll Pérez.

Ibiza:	
Escala nacional	D. Pedro Amengual Coll.
Odontología	
Palma de Mallorca:	
Escala 1946	D. José Reynés Quintana.
Escala nacional	D. Santiago Forteza Fdez.
Ibiza:	
Escala 1946.—Pasa a Escala nacional	D. Vicente Ferrer Viñas.
Oftalmología	
Palma de Mallorca:	
Escala nacional	D. Juan José Fuster Miró.
Otorrinolaringología	
Palma de Mallorca:	
Escala 1946.—Pasa a Escala nacional	D. Gonzalo Orejudo Cebada.
Inca:	
Escala nacional	D. Gerardo Bonet Prats.
Ibiza:	
Escala nacional	D. Bartolomé Barceló Mesquida.
Pediatría y Puericultura	
Palma de Mallorca:	
Escala 1946.—Pasa a Escala nacional	D. Luis Antonio Noguera Fluxá.
Escala 1946.—Pasa a concurso de traslado.	
Escala nacional	D. Juan Valenzuela Font.
Felanitx:	
Escala nacional.—Pasa a concurso de traslado.	
Pulmón y Corazón	
Palma de Mallorca:	
Escala nacional	D. Miguel María Colom Bernat.
Escala 1946	D. Marcial García Rogla.
Radioelectrología.	
Palma de Mallorca:	
Escala nacional	D. Bernardo Rovira Marqués.
Inca:	
Escala nacional.—Pasa a concurso de traslado.	
Tocología	
Palma de Mallorca:	
Escala 1946.—Pasa a Escala nacional	D. Santiago Moral Ferreira.

Endocrinología

Palma de Mallorca:

Escala nacional	D. Miguel A. Perelló Femenías.
-----------------------	--------------------------------

Ibiza:

Escala nacional	D. Joaquín Carrasco Carrasco.
-----------------------	-------------------------------

Ginecología

Ibiza:

Escala nacional	D. José Muñoz Rodríguez.
-----------------------	--------------------------

Neurosiquiatria

Palma de Mallorca:

Escala nacional	D. Celso Rodríguez-Arango Montañés.
Escala 1946	D. Bartolomé Mestre Mestre.

Mahón:

Escala nacional	D. José de la Peña Marazuela.
-----------------------	-------------------------------

Mahón:

Escala 1946.—Pasa a Escala nacional	D. Vicente Roca Montanari.
---	----------------------------

Ibiza:

Escala nacional	D. Pedro de Alcántara Martínez Martínez.
-----------------------	--

Traumatología

Palma de Mallorca:

Escala 1946.—Pasa a Escala nacional	D. Guillermo Reynes Ripol.
Escala nacional	D. José Abrines Jaume.

Ibiza:

Escala nacional	D. Julián Vilas Ferrer.
-----------------------	-------------------------

Urología

Palma de Mallorca:

Escala nacional	D. José Llobet Munne.
-----------------------	-----------------------

Ibiza:

Escala nacional	D. Fermín Vinaixa Callau.
-----------------------	---------------------------

PROVINCIA DE BARCELONA

MEDICINA GENERAL

Barcelona:

Escala 1946	D. Eusebio Mestre Rovira.
Escala 1946	D. Juan Sancho Beltrán.
Escala 1946	D. Mariano Jesús Remón Lapieza.
Escala 1946.—Pasa a Escala nacional	D. Roberto Nolla Panadés.
Escala 1946.—Pasa a Escala nacional	D. Gabriel L. Sánchez Maldonado.
Escala 1946.—Pasa a Escala nacional	D. Antonio Rourera Farré.
Escala 1946.—Pasa a Escala nacional	D. Ignacio Iribarren y Cuartero.
Escala 1946.—Pasa a Escala nacional	D. José Balsells Escolá.
Escala 1946.—Pasa a Escala nacional	D. Alfonso Ledesma Martínez.
Escala 1946.—Pasa a Escala nacional	D. Luis Allut Agrelo.
Escala 1946.—Pasa a Escala nacional	D. Luis López Calero.
Escala 1946.—Pasa a Escala nacional	D. Federico Bonatti Samaranch.
Escala 1946.—Pasa a Escala nacional	D. Joaquín Torguet Pérez.
Escala 1946.—Pasa a Escala nacional	D. Francisco Salamero Reymundo.
Escala 1946.—Pasa a Escala nacional	D. Daniel Oter del Campo.
Escala 1946.—Pasa a Escala nacional	D. Rafael Lagunilla y Plandolit.
Escala 1946.—Pasa a Escala nacional	D. Vicente Clemente Aguiló.
Escala 1946.—Pasa a Escala nacional	D. Joaquín Felú Condominas.
Escala 1946.—Pasa a Escala nacional	D. Luis Pérez Llorente.
Escala 1946.—Pasa a Escala nacional	D. Luis Ortín Lamarca.
Escala 1946.—Pasa a Escala nacional	D. Rafael Espinosa Muñoz.
Escala 1946.—Pasa a Escala nacional	D. Enrique Roca Vallés.
Escala 1946.—Pasa a Escala nacional	D. Francisco Guerra Figuera.
Escala 1946.—Pasa a Escala nacional	D. Carlos González-Granda y Pérez.
Escala 1946.—Veintiuna plazas a concurso de traslado.	D. Francisco Bruyalo Yáñez.
Escala nacional	D. Jesús Alvarez Palomo.
Escala nacional	D. Francisco López Cornide.

Escala nacional	D. Valentin Alvarez Buylla Acevedo.
Escala nacional	D. Adolfo Pujol Llusá.
Escala nacional	D. Emilio de los Ríos Magriñá.
Escala nacional	D. Juan Farré Pérez.
Escala nacional	D. Luis Revert Torrellas.
Escala nacional	D. Juan José Murillo Pelleja.
Escala nacional	D. Ramón Girons Armengou.
Escala nacional	D. Pablo Giménez Sainz.
Escala nacional	D. Luis Oller Croslet.
Escala nacional	D. José Latorre Ríos.
Escala nacional	D. Francisco Pujadas Bordella.
Escala nacional	D. Santiago Ferrer Paralt.
Escala nacional	D. Joaquín Otero Sendra.
Escala nacional	D. José María Ambrós y Figuerola.
Escala nacional	D. José Esteba Caoallería.
Escala nacional	D. Emiliano Arellano Villarejo.
Escala nacional	D. Francisco Casellas Matarrodona.
Escala nacional	D. Victor Julio Mari Balcells.
Escala nacional	D. José Viñas Cabot.
Escala nacional	D. Juan Nolla Panadés.
Escala nacional	D. Buenaventura Seguí Herbera.
Escala nacional	D. Javier Bardaji Giménez.
Escala nacional	D. Fernando Fernández Nogués.
Escala nacional	D. Tomás Punsoda Monguió.
Escala nacional	D. Ignacio Ochoa de Retana y Martínez de Murguía.
Escala nacional	D. Julio Juan Creix.
Escala nacional	D. Roberto Muga Rivera.
Escala nacional	D. Orenco Bistue Rami.
Escala nacional	D. Narciso Boada Villalonga.
Escala nacional	D. José María Blanch Anguera.
Escala nacional	D. Rafael Llinas Pozas.

Escala nacional	D. Jaime Marco Ribé.
Escala nacional	D. Federico Corominas Beret.
Escala nacional	D. Ramón Garriga Sampons.
Escala nacional	D. Domingo Saumench Gimeno.
Escala nacional	D. Antonio Carbonell Costa.
Escala nacional	D. Juan Vegue Riús.
Escala nacional	D. Pedro Alonso Tudela.
Escala nacional	D. Alejandro Guimerá Pastor.
Escala nacional	D. Francisco Puigdollers Colás.
Escala nacional	D. Antonio Llorens Más.
Escala nacional	D. Santiago Sánchez Jiménez.
Escala nacional	D. Francisco Mingorance López.
Escala nacional	D. Luis Espinós Tayá.
Mon Bou:	
Escala 1946.—Pasa a Escala nacional	D. Luis Gonzalo Guisande.
San Baudilio de Llobregat:	
Escala nacional	D. Luis Féliz Mene.
Escala 1946.—Pasa a Escala nacional	D. José Magdalena Viñes.
Cornellá de Llobregat:	
Escala 1946.—Pasa a Escala nacional	D. Manuel Ribó Armengou.
Escala 1946.—Pasa a Escala nacional	D. Anastasio Bajo Díez.
Escala 1946.—Pasa a concurso de traslado.	
Escala nacional	D. Ezequiel Puell Benet.
Escala nacional	D. Manuel Marcos Raya.
Escala nacional	D. Pedro Daniel Oros Dionís.
Prat de Llobregat:	
Escala 1946.—Pasa a Escala nacional	D. Santiago Suso Artigas.
Espugas de Llobregat:	
Escala 1946.—Pasa a Escala nacional	D. Antonio Enrique Delso Blanco.
Escala nacional	D. Eleuterio Moreno Nevares.
Moncada:	
Escala 1946.—Pasa a Escala nacional	D. Fernando Casado Acero.
Escala nacional	D. Domingo Correas Martínez.
Gavá:	
Escala 1946.—Pasa a Escala nacional	D. Pedro Martínez López.
Escala 1946.—Pasa a concurso de traslado.	
Escala nacional	D. Félix Guerrero Soler.
Escala nacional	D. Eustaquio Vicente González García.
San Fausto de Capcentelles:	
Escala 1946.—Pasa a Escala nacional	D. Antonio Gutiérrez Rojero.
Viladecáns:	
Escala 1946.—Pasa a Escala nacional	D. Dionisio María Aymar Costa.
Escala nacional	D. Manuel Sacristán Lozano.
San Justo Desvern:	
Escala 1946.—Pasa a Escala nacional	D. José Porta Valla.
Badalona:	

Mataró:

Escala 1946	D. Luis Bruna Platero.
Escala 1946.—Pasa a Escala nacional	D. Antonio Martínez Clavo.
Escala 1946.—Pasa a concurso de traslado.	
Escala nacional	D. Francisco Guerrero Vera.
Escala nacional	D. Daniel Huertas Izquierdo.
Escala nacional	D. Francisco Navarro Morales.
Arenys de Mar:	
Escala 1946.—Pasa a Escala nacional	D. Antonio de Ureta Trallero.
Escala nacional	D. Lorenzo Pascual Bauzá Fiol.
Malgrat:	
Escala 1946.—Pasa a Escala nacional	D. José Torner Fors.
Escala nacional	D. Jesús Otero Soto.
Calella:	
Escala 1946.—Pasa a Escala nacional	D. Emilio Guerra Montañés.
Sabadell:	
Escala 1946.—Pasa a Escala nacional	D. Enrique Larnarca Riba.
Escala 1946.—Pasa a Escala nacional	D. Máximo Osuna Mesonero.
Escala 1946.—Pasa a Escala nacional	D. Jesús de Jaén Jaro.
Escala 1946.—Pasa a Escala nacional	D. Juan Camprubi Balet.
Escala 1946.—Tres plazas a concurso de traslado.	
Escala nacional	D. Joaquín García Izquierdo.
Escala nacional	D. Bernardo Avila Avila.
Escala nacional	D. Luis Cuadrado Rodríguez.
Escala nacional	D. Juan Bonifasi Solé.
Escala nacional	D. Cesáreo Campo Rosel.
Escala nacional	D. Francisco Macía Gras.
Escala nacional	D. Arturo Alaejos Galache.
Sardañola-Ripollet:	
Escala 1946.—Pasa a Escala nacional	D. José Bofill Serra.
Escala nacional	D. José Permanyer Torras.
Tarrasa:	
Escala 1946.—Pasa a Escala nacional	D. José Gil de Bernabé Esteve.
Escala 1946.—Pasa a Escala nacional	D. Enrique Pagés Salvat.
Escala 1946.—Pasa a Escala nacional	D. José Macía Claramunt.
Escala 1946.—Pasa a Escala nacional	D. Joaquín Pont Cabot.
Escala 1946.—Cuatro plazas a concurso de traslado.	
Escala nacional	D. Joaquín Agustí To.
Escala nacional	D. Miguel Mas Moga.
Escala nacional	D. Agustín Blanco Moro.
Escala nacional	D. José María Jurado Fuenmayor.
Escala nacional	D. Santos Palomo Monegal.
Escala nacional	D. Prudencio Juanes Pérez.
Escala nacional	D. Servando Diz Domínguez.
Escala nacional	D. Joaquín Simón Lamuela.
Rubí:	
Escala 1946.—Pasa a Escala nacional	D. Eliseo Marco Remón.
Escala nacional	D. Emilio Blanco Rieño.

Escala 1946.—Pasa a Escala nacional	D. José María Rigat Busquets.
Escala 1946.—Pasa a Escala nacional	D. Ricardo Eguiluz Alvarez.
Escala 1946.—Pasa a Escala nacional	D. Luis Galera Cuffi.
Escala 1946.—Tres plazas a concurso de traslado.	
Escala nacional	D. Gabriel José Giménez Córdoba.
Escala nacional	D. Dámaso Peñalva Frias.
Escala nacional	D. Domingo Estrade Gri.
Escala nacional	D. Jaime Torras Roselló.
Escala nacional	D. Mario Reverter Ferrer.
Santa Coloma de Gramanet:	
Escala 1946.—Pasa a Escala nacional	D. Francisco Fernández Lorenzo.
Escala 1946.—Pasa a Escala nacional	D. Pedro Ramón Alcalde González.
Escala 1946.—Pasa a concurso de traslado.	
Escala nacional	D. Ramón Salvador Navarro.
Escala nacional	D. Félix Jaime Martínez.
San Adrián de Besós:	
Escala 1946.—Pasa a Escala nacional	D. Juan Francisco Solé Pujol.
Escala nacional	D. Joaquín Orta Buch.
Hospitalet de Llobregat:	
Escala 1946.—Pasa a Escala nacional	D. Luis Sobrevia Forcada.
Escala 1946.—Pasa a Escala nacional	D. Juan Gomá Coca.
Escala 1946.—Pasa a Escala nacional	D. José María Armengou Comas.
Escala 1946.—Pasa a Escala nacional	D. Saturnino Ruesga Villamandos.
Escala 1946.—Pasa a Escala nacional	D. José María Francés Tutusaus.
Escala 1946.—Cinco plazas a concurso de traslado.	
Escala nacional	D. Eduardo Bayo Cabana.
Escala nacional	D. Antonio Villarós Poch.
Escala nacional	D. Gabriel Font Riera.
Escala nacional	D. Ignacio Barjau Martín.
Escala nacional	D. Luis Luengo Serrano.
Escala nacional	D. Miguel Rosselló Vazquer.
Escala nacional	D. Victoriano Oscar López Vera.
Escala nacional	D. Pedro Estelrich Capó.
Escala nacional	D. Joaquín de los Riscos Murciano.
Pubilla Casas:	
Escala 1946.—Pasa a Escala nacional	D. Juan María López Carafi.
Manresa:	
Escala 1946.—Pasa a Escala nacional	D. Antonio Pesarrodona Almuzara.
Escala 1946.—Pasa a Escala nacional	D. Alfonso Alvarez Lipkau.
Escala 1946.—Pasa a concurso de traslado.	
Escala nacional	D. Julio Moro Vigal.
Escala nacional	D. Eloy Muriel Vicente.
Escala nacional	D. Evelio Valero Serra.
Suria:	
Escala 1946.—Pasa a Escala nacional	D. Rodolfo García Suárez.
Escala nacional	D. Felipe Martínez Díez.
Molins del Rey:	
Escala 1946.—Pasa a Escala nacional	D. José Pasco Masso.
Escala nacional	D. Basilio Hernández Martín.

Olesa de Montserrat:	
Escala 1946.—Pasa a Escala nacional	D. Ramón Jornet Cases.
Vich:	
Escala 1946.—Pasa a Escala nacional	D. Enrique López López.
Escala nacional	D. Jorge Sala Soler.
Granollers:	
Escala 1946.—Pasa a Escala nacional	D. Pedro Plana Martí.
Escala 1946.—Pasa a concurso de traslado.	
Escala nacional	D. Pedro Guiteras Barceló.
Escala nacional	D. Agustín Cardona Roé.
San Celoni:	
Escala 1946.—Pasa a Escala nacional	D. Joaquín Viladevall Llinas.
La Llagosta:	
Escala 1946.—Pasa a Escala nacional	D. Andrés Palomo Turzo.
Igualada:	
Escala 1946.—Pasa a Escala nacional	D. Xavier Miquel Padro.
Escala nacional	D. Lorenzo Marturel Muñoz.
Villafranca del Panadés:	
Escala 1946.—Pasa a Escala nacional	D. Humberto Salvadó Llauredó.
Villanueva y Geltrú:	
Escala 1946.—Pasa a Escala nacional	D. Jaime Arnal Costa.
Escala nacional	D. Isidro Valls Boque.
Vallcarca (Sitges):	
Escala 1946.—Pasa a Escala nacional	D. Antonio Alemany Vall.
San Feliu de Llobregat:	
Escala 1946.—Pasa a Escala nacional	D. Gregorio Treviño Muñoz.
ESPECIALIDADES	
Análisis clínicos	
Barcelona:	
Escala 1946	D. José Rodríguez Ferrus.
Escala 1946	D.ª Paula Gómez Batista.
Escala 1946	D.ª Consuelo Trinidad Pérez García.
Escala 1946	D.ª Dolores Fou Pradell.
Escala nacional	D. Ramón Muns Vilaró.
Escala nacional	D. Florencio Montero Romero.
Escala nacional	D. Juan Carrera Savall.
Badalona:	
Escala nacional	D. Antonio Viayna Roca.
Hospitalet de Llobregat:	
Escala 1946.—Pasa a Escala nacional	D. Antonio Noguera Muedra.
Escala nacional	D. Emilio Isamat Baró.

Mataró:
 Escala 1946.—Pasa a Escala nacional D. Rodolfo Bonastre Cassó.
 Escala nacional D.ª Josefina Latorre Barnet.

Manresa:
 Escala nacional D.ª María Teresa Vidal Rosell.

Tarrasa:
 Escala 1946.—Pasa a Escala nacional D. Juan Torras Marcet.

Sabadell:
 Escala 1946 D.ª Antonia Salellas Gibert.
 Escala nacional D. Luis Ferre Isamat.

Vich:
 Escala 1946.—Pasa a Escala nacional D. Jaime Jordá Majem.

Berga:
 Escala 1946.—Pasa a Escala nacional D. José Martínez Palomares.

Granollers:
 Escala 1946.—Pasa a Escala nacional D. Ernesto Beya Alonso.

Villanueva y Geltrú:
 Escala 1946.—Pasa a Escala nacional D. Enrique Viayna Roca.

Aparato digestivo

Barcelona:
 Escala 1946.—Pasa a Escala nacional D. José Vilar Bonet.
 Escala 1946.—Pasa a concurso de traslado.
 Escala nacional D. José García Galera.
 Escala nacional D. Abelardo Guarner Vila.

Hospitalet:
 Escala 1946.—Pasa a Escala nacional D. Luis Mir Villellas.

Sabadell:
 Escala nacional D. Juan Valls Durán.

Badalona:
 Escala nacional D. Jaime Puig Sala.

Manresa:
 Escala nacional D. Julio Borderias Martín.

Mataró:
 Escala nacional D. Teófilo Díaz Caballero y Laguardia.

Tarrasa:
 Escala nacional D. Jorge Segura de Luna.
 Escala 1946.—Pasa a Escala nacional D. Eduardo Garriga Ginferre.

Vich:

Mataró:
 Escala nacional D. Angel Herrera Calvo.

Sabadell:
 Escala 1946.—Pasa a Escala nacional D. Damián Balaguer David,
 Escala nacional D. Santiago Noguier Debray.

Tarrasa:
 Escala 1946.—Pasa a Escala nacional D. Jorge Pujol Ribalta,
 Escala nacional D. Francisco Grimait Sancho.

Vich:
 Escala nacional.—Pasa a concurso de traslado.

Berga:
 Escala nacional.—Pasa a concurso de traslado.

Granollers:
 Escala 1946.—Pasa a Escala nacional D. Ignacio Bassas Miquel.

Igualada:
 Escala nacional D. Juan Bonet Busch.

Villafranca del Panadés:
 Escala 1946 D. José Sans Mascaró.

Villanueva y Geltrú:
 Escala nacional.—Pasa a concurso de traslado.

Endocrinología

Barcelona:
 Escala nacional D. Christian Nogales Quevedo.

Badalona:
 Escala nacional D. Joaquín Tornos Solano.

Hospitalet de Llobregat:
 Escala nacional D. Ramiro José Alloza Berdejo.

Manresa:
 Escala nacional D. Arturo Calvo Domínguez.

Mataró:
 Escala nacional D. León Cimadevilla Soler.

Tarrasa:
 Escala nacional D. Mariano Arranz Ramonet.

Vich:
 Escala nacional D. Francisco de P. Montaner Riera.

Escala 1946.—Pasa a Escala nacional	D. Francisco Costa Frigola.
Escala nacional	D. Francisco Canal Antres.
Berga:	
Escala 1946.—Pasa a Escala nacional	D. Juan Colom Bragulat.
Granollers:	
Escala 1946.—Pasa a Escala nacional	D. Juan Coma Borrás.
Escala nacional	D. Francisco Vecilla Heras.
Villafranca del Panadés:	
Escala nacional	D. Pascual Fos Matoses.
Villanueva y Geltrú:	
Escala nacional	D. Rafael García Ruiz.
Cirugía general	
Barcelona:	
Escala 1946	D. Fernando Collado Herrero.
Escala 1946	D. Angel Díez Cascón.
Escala 1946	D. Alejandro Iranzo AntonSanti.
Escala nacional	D. Emilio Sala Patau.
Escala nacional	D. Lino Torre Eleicegui.
Escala nacional	D. Ramón Sans Cassio.
Sabadell:	
Escala 1946.—Pasa a Escala nacional	D. Antonio Giménez-Salinas Filva.
Hospitalet de Llobregat:	
Escala 1946.—Pasa a Escala nacional	D. Adolfo Vidal Llobateras.
Escala nacional	D. José Benito García Bengochea.
Granollers:	
Escala 1946.—Pasa a Escala nacional	D. Enrique Ribas Isern.
Tarrasa:	
Escala 1946.—Pasa a Escala nacional	D. Vicente Batista Piera.
Escala nacional	D. Afonso Soler Montaña.
Dermatología	
Barcelona:	
Escala 1946	D. Manuel Mazo Mendo.
Escala 1946	D. Eloy Lecha Carralero.
Escala nacional	D. Demetrio Luis Alvarado Moncayo.
Escala nacional	D. Angel Goday Prats.
Badalona:	
Escala 1946.—Pasa a Escala nacional	D. José María Capadevilla Gaya.
Hospitalet de Llobregat:	
Escala 1946.—Pasa a Escala nacional	D. José de Asprer Casado.
Manresa:	
Escala 1946.—Pasa a Escala nacional	D. Antonio Castells Mas.

Berga:	
Escala nacional —Pasa a concurso de traslado.	
Granollers:	
Escala nacional	D. José López Batllori.
Igualada:	
Escala nacional.—Pasa a concurso de traslado.	
Villafranca del Panadés:	
Escala nacional	D. Antonio Comas Pausas.
Villanueva y Geltrú:	
Escala nacional.—Pasa a concurso de traslado.	
Ginecología	
Barcelona:	
Escala 1946	D. Aurelio Osle Font.
Badalona:	
Escala nacional	D. Joaquín Nubiola Sostres.
Berga:	
Escala nacional	D. Jesús Rodríguez Ladrón de Guevara.
Granollers:	
Escala 1946.—Pasa a Escala nacional	D. José María Maten Aragonés.
Igualada:	
Escala nacional	D. Federico Soler Tallo.
Villafranca del Panadés:	
Escala nacional	D. Luis Mestre Sala.
Villanueva y Geltrú:	
Escala nacional	D. Ignacio Roig Piera.
Neuropsiquiatria	
Barcelona:	
Escala 1946	D. Antonio Cornill Mataró.
Vich:	
Escala nacional	D. Luis Barraquer Bordas.
Granollers:	
Escala nacional	D. Francisco Durán Obiols.
Igualada:	
Escala nacional	D. Juan Tiffon Bascompte.

Villafranca del Panadés:	
Escala nacional	D. Jorge Vanrell Roca.
Villanueva y Geltrú:	
Escala nacional	D. Julián Abril Hernández.
Berga:	
Escala nacional	D. José Sabat Abellí.
Odontología	
Barcelona:	
Escala 1946	D. Enrique Pifarre Nebot.
Escala 1946	D. Antonio Benítez Rico.
Escala 1946	D. José Luis Echevarría Muro.
Escala 1946	D. Eduardo Vázquez Ruiz-Díos Ayuda.
Escala nacional	D. José Martínez Cano.
Escala nacional	D. Luis Carol M. Ilo.
Escala nacional	D. Teófilo Paulino Urue Antón.
Escala nacional	D. Antonio Nadal Valldaura.
Hospitalet:	
Escala 1946	D. Luis Pujol Comas.
Sabadell:	
Escala 1946.—Pasa a Escala nacional	D. Manuel Alija García.
Tarrasa:	
Escala 1946.—Pasa a Escala nacional	D. Antonio Caldas López.
Mataró:	
Escala nacional	D. Luis Villalba Antolí.
Granollers:	
Escala 1946.—Pasa a Escala nacional	D. Arturo Vilardebo Sevilla.
Villafranca del Panadés:	
Escala 1946.—Pasa a Escala nacional	D. Agustín Campillonch Surriñach.
Oftalmología	
Barcelona:	
Escala 1946.—Pasa a Escala nacional	D. Jaime Vilahur Pedrales.
Escala 1946.—Pasa a Escala nacional	D. Antonio Riera Domenech.
Escala 1946.—Dos plazas pasan a concurso de traslado.	
Escala nacional	D. Alfonso Castanera Pueyo.
Escala nacional	D. Jorge Viñas Roses.
Escala nacional	D. José Manuel Soler Sala.
Badalona:	
Escala nacional	D. José María Nadal Abella.
Manresa:	
Escala nacional	D. Juan Rafat Selga.

Granollers:

Escala 1946.—Pasa a concurso de traslado.
Escala nacional.—Pasa a concurso de traslado.

Villanueva y Geltrú:

Escala nacional

D. Pedro Campillo López.

Pediatría y Puericultura**Barcelona:**

Escala 1946	D. Francisco Torrens Dalmau.
Escala 1946	D. Jacinto Tares-Vendrell.
Escala 1946	D. Juan Puig Serrate.
Escala 1946.—Pasa a Escala nacional	D.ª Magdalena Ferrer Arenillas.
Escala 1946.—Pasa a concurso de traslado.	
Escala nacional	D. José Navarro Martínez.
Escala nacional	D. Emilio Segarra Sans.
Escala nacional	D. Ramón Abad Llobera.
Escala nacional	D.ª Monserrat Ribo Font.

San Feliu de Llobregat:

Escala nacional	D. Luis Ismael Rodríguez Xuárez de la Guardia.
-----------------------	--

Mollet:

Escala nacional	D. Agustín Rusñol Pineda.
-----------------------	---------------------------

Moncada:

Escala nacional	D. José Martínez Urchaga.
Escala 1946.—Pasa a Escala nacional	D.ª María del Carmen Debón Boix.

Viladecans:

Escala nacional	D. Jorge Bruña Ferrer.
-----------------------	------------------------

Martorell:

Escala nacional	D. Antonio Cortés Sánchez.
-----------------------	----------------------------

Cornellá de Llobregat:

Escala 1946.—Pasa a Escala nacional	D. Francisco Sidro Llobet.
Escala nacional	D. Julio Segura Canto.

Gava:

Escala 1946.—Pasa a Escala nacional	D. Antonio Jacas Montaner.
Escala nacional	D. Severino Antonio Engli Navarro.

Prat de Llobregat:

Escala nacional	D. Agustín Vigo Gibert.
-----------------------	-------------------------

San Baudillo de Llobregat:

Escala nacional	D. Francisco Torres Vicente.
-----------------------	------------------------------

Badalona:

Escala 1946.—Pasa a Escala nacional	D.ª Carmen Cuartero Fornies.
Escala nacional	D. Antonio Barragán Alférez.

Mataró:	
Escala 1946.—Pasa a Escala nacional	D. Juan Vidal Casals.
Escala nacional	D. Pedro Llovera Alvarez.
Sabadell:	
Escala 1946.—Pasa a Escala nacional	D. Alvaro Vilaplana Rius.
Escala nacional	D. Juan Antonio González Martín.
Tarrasa:	
Escala nacional	D. Fernando González Soler.
Vich:	
Escala nacional	D. Alfonso Pardo Soto.
Hospitalet:	
Escala 1946.—Pasa a Escala nacional	D. José Barberá Carre.
Villanueva y Geltrú:	
Escala nacional.—Pasa a concurso de traslado.	
Berga:	
Escala nacional	D. Agustín Pérez Pichoi.
Granollers:	
Escala nacional	D. Juan Camins Ribera.
Villafranca del Panadés:	
Escala nacional	D. Rafael Menacho García-Menacho.
Otorrinolaringología	
Barcelona:	
Escala 1946.—Pasa a Escala nacional	D. José Carulla Torra.
Escala 1946.—Pasa a Escala nacional	D.ª Gloria Castro Chico.
Escala 1946.—Pasa a concurso de traslado.	
Escala nacional	D. Eustaquio Fuentes Martínez.
Escala nacional	D. Francisco Delgado Jiménez.
Escala nacional	D. Carlos Travieso Quiñones.
Escala nacional	D. José Traserra Parareda.
Badalona:	
Escala 1946.—Pasa a Escala nacional	D. Luis de Marchs Busquets.
Hospitalet:	
Escala 1946.—Pasa a Escala nacional	D. Antonio Campmajó Tornabell.
Escala nacional	D. Juan Berini Ferrán.
Manresa:	
Escala nacional	D. Luis Gandullo Solsana.
Sabadell:	
Escala 1946.—Pasa a Escala nacional	D. Simeón Simó Vila.
Escala nacional	D. José Vilas Ribot.
Tarrasa:	
Escala nacional	D. Elías Bañeres Massot.

Santa Coloma de Gramanet:	
Escala 1946.—Pasa a Escala nacional	D. Juan Segarra Domenech.
Escala nacional	D. Eduardo Castillo Jaquolot.
Hospitalet de Llobregat:	
Escala 1946.—Pasa a Escala nacional	D.ª Dora Teresa Armengol Barber.
Escala 1946.—Pasa a concurso de traslado.	
Escala nacional	D. Elías Vallina García.
Escala nacional	D. José Danon Bretos.
Manresa:	
Escala 1946.—Pasa a Escala nacional	D. Andrés Algue Pages.
Escala nacional	D. Rafael Ramón Bigné.
Mataró:	
Escala 1946.—Pasa a Escala nacional	D. Joaquín Recoder Calvell.
Escala 1946.—Pasa a Escala nacional	D. Vicente Ramón Fos.
Escala nacional	D. Enrique Salles Peix.
Canet de Mar:	
Escala nacional.—Pasa a concurso de traslado.	
Sabadell:	
Escala 1946.—Pasa a Escala nacional	D. Jaime Torrens Bacardit.
Escala 1946.—Pasa a concurso de traslado.	
Escala nacional	D. Moisés Pardilla Gonzalo.
Escala nacional	D. Fermín Tapla Morató.
Castellar del Vallés:	
Escala nacional	D. José Durán Mer.
Tarrasa:	
Escala 1946.—Pasa a Escala nacional	D. Francisco J. Alberca Rubio.
Escala 1946.—Pasa a concurso de traslado.	
Escala nacional	D. Jesús Brull Pérez.
Escala nacional	D. Jorge Ramía Magrina.
Olesa de Montserrat:	
Escala nacional.—Pasa a concurso de traslado.	
San Cugat del Vallés:	
Escala nacional	D. Diego Velasco Castan.
Granollers:	
Escala nacional	D. Jaime Martín Font.
Igualada:	
Escala nacional	D. Vicente Almenar Zarapico.
Villanueva y Geltrú:	
Escala nacional	D. José María Oliva Cayuelas.
Sitges:	
Escala nacional	D. José Teixidor Burgos.

Pulmón y Corazón

Barcelona:

Escala 1946	D. José Agelet Argilaga.
Escala 1946	D. Alfonso Gregorich Servat.
Escala 1946	D. José María Boñill Font.
Escala nacional	D. José Civil Inglés.
Escala nacional	D. Jacinto Sanglas Casanovas.
Escala nacional	D. Felipe Margarit Traversac.

Hospitalet de Llobregat:

Escala 1946.—Pasa a Escala nacional	D. Juan Vives Uñó.
Escala nacional	D. Fernando Perella Costa.

Manresa:

Escala 1946.—Pasa a Escala nacional	D. Juan Arocas Pey.
---	---------------------

Sabadell:

Escala 1946.—Pasa a Escala nacional	D. Juan Giménez de Leyva.
Escala nacional	D. Antonio Alberti Picornell.

Berga:

Escala nacional	D. Lorenzo Sánchez García.
-----------------------	----------------------------

Granollers:

Escala nacional	D. César Oscar Ramis Pichardo.
-----------------------	--------------------------------

Tarrasa:

Escala 1946.—Pasa a Escala nacional	D. Enrique Batllo Figueras.
---	-----------------------------

Radioelectrología

Barcelona:

Escala 1946.—Pasa a Escala nacional	D. Fernando Manchón Azcona.
Escala 1946.—Pasa a Escala nacional	D. Alfonso Modolell Modolell.
Escala 1946.—Dos plazas pasan a concurso de traslado.	
Escala nacional	D. Modesto Soteras Barra.
Escala nacional	D. Antonio Miguel Pous.
Escala nacional	D. José María Carreño Plera.
Escala nacional	D. Teodoro Richou Pluachis.

Hospitalet:

Escala nacional	D. Jorge Carrasco Azemar.
-----------------------	---------------------------

Sabadell:

Escala nacional	D. Juan Pares Vilabur.
-----------------------	------------------------

Tarrasa:

Escala nacional	D. Antonio Domenech Claros.
-----------------------	-----------------------------

Mataró:

Escala nacional	D. Manuel Andreu Royo.
-----------------------	------------------------

Vich:

Escala 1946.—Pasa a Escala nacional	D. José María Sola Bansell.
---	-----------------------------

Vich:

Escala nacional	D. Teodoro Sequeros Valle.
-----------------------	----------------------------

Berga:

Escala nacional	D. Enrique Alvarez Cunchillos.
-----------------------	--------------------------------

Igualada:

Escala nacional	D. José Rodríguez Chaves.
-----------------------	---------------------------

Hospitalet:

Escala 1946.—Pasa a Escala nacional	D. Angel de Villa Ceballos García.
Escala nacional	D. José María Urgell Roca.

Traumatología

Barcelona:

Escala 1946.—Pasa a Escala nacional	D. Antonio Viladot Perice.
Escala 1946.—Pasa a Escala nacional	D. José María Pueyo Moya.
Escala 1946.—Pasa a concurso de traslado.	
Escala nacional	D. Alberto Jornet Cases.
Escala nacional	D. Vicente Dosch Olives.
Escala nacional	D. Florencio Aveliana Veciana.

Hospitalet:

Escala nacional	D. Joaquín Fibernat Aubert.
-----------------------	-----------------------------

Sabadell:

Escala 1946.—Pasa a Escala nacional	D. Santiago Fontanet García.
---	------------------------------

Manresa:

Escala 1946.—Pasa a Escala nacional	D. José Carregal Pérez.
Escala nacional	D. José María Lozano Serrano.

Mataró:

Escala 1946.—Pasa a Escala nacional	D. Luis María Terricabras Marín.
---	----------------------------------

Tarrasa:

Escala 1946.—Pasa a Escala nacional	D. Federico Carne Buxade.
Escala nacional	D. Juan Guitart Roca.

Berga:

Escala nacional	D. Fernando Cascerras Cuadrench.
-----------------------	----------------------------------

Granollers:

Escala nacional	D. Carlos López Ribera ygua.
-----------------------	------------------------------

Igualada:

Escala nacional	D. Manuel Errando Grau.
-----------------------	-------------------------

Villanueva y Geltrú:

Escala nacional	D. Juan Jordá Fernández.
-----------------------	--------------------------

Granollers:

Escala 1946.—Pasa a Escala nacional D. Domingo Cortey de Pont.
 Escala nacional D. Santiago Vives Creixell.

Villafranca del Panadés:

Escala nacional.—Pasa a concurso de traslado.

Villanueva y Geltrú:

Escala nacional D. Juan Leris Ventura.

Tocología**Barcelona:**

Escala 1946.—Pasa a Escala nacional D. Juan Carlos Señore Izquierdo.
 Escala 1946.—Pasa a concurso de traslado.
 Escala nacional D. Ignacio Latorre Ríos.
 Escala nacional D. José Guillermo Gracia.

Sabadell:

Escala 1946.—Pasa a Escala nacional D. Antonio Barceló Valls.
 Escala nacional D. José Cabrera Savall.

Santa Coloma de Gramanet:

Escala 1946.—Pasa a Escala nacional D. Mariano Muxi Olives.

Tarrasa:

Escala 1946.—Pasa a Escala nacional D. Coloman Casanovas González.
 Escala nacional D. Jorge Jordá Fernández.

Urología**Barcelona:**

Escala nacional D. José María Batrina Calvo.
 Escala 1946.—Pasa a Escala nacional D. Ignacio Ponce de León Castells.

Manresa:

Escala nacional D. Pedro Domenech Bartra.

Mataró:

Escala 1946.—Pasa a Escala nacional D. Jorge Solé Mullner.
 Escala nacional D. Jacinto Figueras Gabriel.

Bergá:

Escala nacional D. José María Urgel Albalad.

Granollers:

Escala nacional D. Mario Sabaté Villalonga.

Igualada:

Escala nacional D. Guillermo Pérez Trujillo y Pérez.

Villafranca del Panadés:

Escala 1946.—Pasa a Escala nacional D. Arturo Soler Roselló.

Villanueva y Geltrú:

Escala nacional D. Pascual Ribera Verges.

PROVINCIA DE BURGOS**MEDICINA GENERAL****Burgos:**

Escala nacional D. Pedro Carazo Carnicero.

Miranda de Ebro:

Escala nacional D. Justino Andrés Hervías Perea.

Aranda de Duero:

Escala 1946.—Pasa a Escala nacional ... D. Celestino Romera Miguel.
 Escala nacional D. Manuel Vázquez Pascual.

Gamonal de Río Pico:

Escala 1946.—Pasa a Escala nacional ... D. Eulogio Tomás Gutiérrez González.

ESPECIALIDADES**Análisis clínicos****Burgos:**

Escala 1946.—Pasa a Escala nacional ... D. Emilio Rivas Maestro.
 Escala nacional D. Félix Escribano Parra.

Aparato digestivo**Miranda de Ebro:**

Escala nacional D. Manuel Serrano Montes.

Dermatología**Burgos:**

Escala 1946.—Pasa a Escala nacional ... D. Luis Rodríguez Pascual.

Neuropsiquiatría**Burgos:**

Escala 1946.—Pasa a Escala nacional ... D. Gregorio Camarzana Villafruela.

Odonatología**Burgos:**

Escala 1946 D. Jesús Arnaiz Prieto.

Oftalmología**Burgos:**

Escala 1946.—Pasa a concurso de traslado.

Otorrinolaringología

Burgos:

Escala 1946.—Pasa a Escala nacional ... D. Jesús Gutiérrez Manzanedo.

Miranda de Ebro:

Escala nacional D. José Luis del Campo Angulo.

Pediatría y Puericultura

Miranda de Ebro:

Escala 1946.—Pasa a Escala nacional ... D. Esteban Rodero Lafarga.

Radioelectrología

Burgos:

Escala 1946.—Pasa a Escala nacional ... D. Pelegrín Ramos Chivite.
Escala nacional D. Eduardo Cordero García.

Tocología

Miranda de Ebro:

Escala 1946.—Pasa a Escala nacional ... D. Abdón Sáez Ameyugo.

PROVINCIA DE CACERES

MEDICINA GENERAL

Cáceres:

Escala 1946.—Pasa a Escala nacional ... D. Mariano Carbajo de Sande.

Plasencia:

Escala 1946 D. Rafael de la Rica y Agullar.
Escala nacional D. José Sánchez Ramos.

ESPECIALIDADES

Análisis clínicos

Cáceres:

Escala 1946 D. Vicente Ruiz Jarillo.

Navalmoral de la Mata:

Escala nacional D. Juan José Fernández Maruto.

Plasencia:

Escala nacional D. Cástor Hernández Bote Jara.

Aparato digestivo

Cáceres:

Escala nacional D. Antonio Sánchez Cirujano.
Escala 1946 D. Felipe Borrella García.

Trujillo:

Escala nacional D. Gregorio San José González.

Plasencia:

Escala nacional D. Eulogio Sánchez Cirujano.

Cirugía general

Cáceres:

Escala 1946.—Pasa a Escala nacional ... D. Julián Murillo Díez.

Plasencia:

Odontología

Cáceres:

Escala 1946 D. Pedro Javato Candela.

Trujillo:

Escala 1946.—Pasa a Escala nacional ... D. Maximiano Pablos Mateos.

Plasencia:

Escala 1946 D. Germán Mosqueira Toribio.

Oftalmología

Trujillo:

Escala nacional. — Pasa a concurso de traslado.

Otorrinolaringología

Trujillo:

Escala nacional D. Nicolás Pérez Toril.

Pediatría y Puericultura

Plasencia:

Escala nacional D. Ignacio Navarro López.

Pulmón y Corazón

Cáceres:

Escala 1946.—Pasa a Escala nacional ... D. Gonzalo Sierra Torres.
Escala nacional D. Antonio Vicente Díez.

Trujillo:

Escala 1946.—Pasa a Escala nacional ... D. Enrique Alonso Luengo.

Plasencia:

Escala 1946.—Pasa a Escala nacional ... D. Ramito Hontoria y García Ortiz.

Radioelectrología

Escala 1946.—Pasa a Escala nacional ...	D. Julián Luis Lozano Vifies.
Dermatología	
Cáceres:	
Escala 1946.—Pasa a Escala nacional ...	D. Luis Carrasco Holgado.
Escala nacional	D. Vicente Cardenal Hernández.
Plasencia:	
Escala nacional	D. Baldomero Bonilla Bonilla.
Endocrinología	
Cáceres:	
Escala nacional	D. Tito Molina Hipólito.
Neuropsiquiatría	
Cáceres:	
Escala 1946.—Pasa a Escala nacional ...	D. Francisco González Dieppa.
Escala nacional	D. Francisco Martínez Geijo.

Cáceres:	
Escala nacional	D. Deogracias Chapado García.
Plasencia:	
Escala nacional. — Pasa a concurso de traslado	
Traumatología	
Cáceres:	
Escala 1946.—Pasa a Escala nacional ...	D. Martín Carlos Luengo, Rodríguez de Ledesma.
Plasencia:	
Escala nacional	D. Enrique Antonio Jordá Serra.
Urología	
Cáceres:	
Escala nacional	D. Ernesto Parras Iglesias.

PROVINCIA DE CADIZ

MEDICINA GENERAL

Cádiz:	
Escala 1946.—Pasa a Escala nacional	D. José Forja Vargas.
Escala 1946.—Pasa a concurso de traslado.	
Escala nacional	D. Adriano Salvador López Sánchez.
Algeciras:	
Escala 1946.—Pasa a Escala nacional	D. Manuel Luna Budia.
Arcos de la Frontera:	
Escala 1946.—Pasa a Escala nacional	D. Antonio Gasca Ramonatcho.
Escala nacional	D. Antonio Gómez Vázquez.
Barbaté:	
Escala 1946.—Pasa a Escala nacional	D. Manuel Cobo Puertas.
Chiclana:	
Escala 1946.—Pasa a Escala nacional	D. Sebastián Tocino Verdugo.
Escala nacional	D. Manuel González Fernández.
Jerez de la Frontera:	
Escala 1946.—Pasa a Escala nacional	D. José Antonio Rueda García.
Escala 1946.—Pasa a concurso de traslado.	
Escala nacional	D. Ricardo Manuel de la Fuente Lacalle.
Medina Sidonia:	
Escala 1946.—Pasa a Escala nacional	D. Juan Jiménez Pérez.
Rota:	
Escala 1946.—Pasa a Escala nacional	D. Antonio Muñoz Zuara.

San Fernando:	
Escala 1946	D. Antonio Ruiz Lara.
Sanlúcar de Barrameda:	
Escala 1946	D. Francisco Zaragoza García.
Ubrique:	
Escala 1946.—Pasa a Escala nacional	D. Francisco González Aparicio.
Villamartin:	
Escala 1946.—Pasa a Escala nacional	D. José M.º Gil Moreno.
ESPECIALIDADES	
Análisis clínicos	
Jerez de la Frontera:	
Escala 1946	D. Francisco Gutiérrez Jiménez.
Escala nacional	D. Manuel Muñoz Benavides.
Cirugía general	
Jerez de la Frontera:	
Escala 1946.—Pasa a Escala nacional	D. Juan A. Fernández Vilas.
Dermatología	
Cádiz:	
Escala nacional	D. Juan del Rey Calero.
Jerez de la Frontera:	
Escala nacional	D. Manuel García Filgueira.

Endocrinología

Cádiz:
Escala nacional D. José Manuel Gasalla Chacón.
Jerez de la Frontera:

Escala 1946 D. Francisco J. Pizones Molina.

Odonatología

Cádiz:
Escala nacional D. Julio Montesinos Ferrando.
Jerez de la Frontera:

Escala nacional D. Ernesto Cerdà Silvestre.

Oftalmología

Jerez de la Frontera:
Escala 1946.—Pasa a Escala nacional D. José Manuel Benítez del Castillo.

Otorrinolaringología

Jerez de la Frontera:
Escala nacional D. Ignacio García Rebollo.

Pediatría y Puericultura

Chiclana de la Frontera:
Escala nacional.—Pasa a concurso de traslado.

Jerez de la Frontera:
Escala 1946.—Pasa a Escala nacional D.ª María del Carmen Adalid Elorza.
Escala nacional D. Antonio Ferriz Contreras.

Puerto de Santa María:
Escala 1946.—Pasa a Escala nacional D. Juan Manuel Fabra Fornos.
Escala nacional D. Juan Luis Bootello Reyes.

Rota:
Escala nacional D. Ramón Díaz Carneiro.
Sanlúcar de Barrameda:

Escala nacional D. Segundo Rodríguez Ridruejo.
Vejer de la Frontera:
Escala nacional D. Eduardo Pastor Mimo.

Pulmón y Corazón
Jerez de la Frontera:
Escala nacional D. Antonio Lorenzo Rodríguez.

Radioelectrología
Jerez de la Frontera:
Escala 1946.—Pasa a Escala nacional D. Francisco Paz Genero.

Puerto de Santa María:
Escala 1946.—Pasa a concurso de traslado.

Tocología
Jerez de la Frontera:
Escala 1946.—Pasa a Escala nacional D. Domingo V. Gámez Maestro.

Sanlúcar de Barrameda:
Escala 1946.—Pasa a Escala nacional D. Juan Francisco Galán Barranco.

Traumatología
Jerez de la Frontera:
Escala 1946.—Pasa a Escala nacional D. Antonio Postigo Santana.

PROVINCIA DE CASTELLÓN

Miscelánea GENERAL

Castellón:
Escala nacional D. Vicente Sansano Peña.
Escala nacional D. Antonio Pertusa García.
Escala 1946.—Pasa a Escala nacional D. Manuel Barrera Boures.

Banadresa:
Escala 1946.—Pasa a Escala nacional D. Porfirio Jesús Caminos Gochi.

Grac:
Escala 1946.—Pasa a Escala nacional D. Bartolomé Gaona Catalá.

Almazora:
Escala 1946 D. José Castell Gari.
Escala nacional D. Miguel Safont Agut.

Ginecología
Castellón:
Escala nacional D. Ramiro García Alonso.

Neuropsiquiatría
Castellón:
Escala 1946.—Pasa a Escala nacional D. Luis Capmany Pons.
Escala nacional D. José A. Aragonés Lloret.

Odonatología
Castellón:
Escala nacional D. Juan Colón Bauzano.

Oftalmología

Burriana:	
Escala 1946	D. Serafín Guinot Tejedo.
Escala nacional	D. César Vila Martínez.
Nules:	
Escala 1946.—Pasa a Escala nacional	D. Eduardo Granados Jiménez.
Onda:	
Escala 1946.—Pasa a Escala nacional	D. Juan Bautista Arizo Rivera.
Escala nacional	D. Miguel Verdoy Valls.
Vall de Uxó:	
Escala 1946.—Pasa a Escala nacional	D. Manuel Botet Granado.
Escala nacional	D. Julio Muelas González.
Villareal:	
Escala 1946	D. Manuel Coret Llop.
Escala nacional	D. Luis García Palacios.
Alquerías (Villareal):	
Escala 1946.—Pasa a Escala nacional	D. Ausencio García García.
ESPECIALIDADES	
Análisis clínicos	
Castellón:	
Escala 1946.—Pasa a Escala nacional	D. Angel Martínez Fernández.
Escala nacional	D. Ramón Royo Martí.
Aparato digestivo	
Castellón:	
Escala 1946.—Pasa a Escala nacional	D. Antonio Peris Pitarch.
Vinaroz:	
Escala nacional	D. José Manuel Moltó Martínez.
Cirugía general	
Castellón:	
Escala nacional	D. Enrique Boldo García.
Dermatología	
Castellón:	
Escala 1946	D. Juan Bautista Migarro Benlloch.
Vinaroz:	
Escala nacional.—Pasa a concurso de traslado.	
Endocrinología	
Castellón:	
Escala nacional	D. José Corbacho Vázquez.

Castellón:	
Escala nacional	D. Leandro Fariza Martín.
Otorrinolaringología	
Castellón:	
Escala nacional	D. Germán Peinado Altable.
Vinaroz:	
Escala 1946.—Pasa a Escala nacional	D. Alberto de Castro Macías.
Pediatría y Puericultura	
Castellón:	
Escala 1946.—Pasa a Escala nacional	D.ª María Concepción Soriano de la Rosa.
Escala nacional	D. Andrés Ayllón Serrano.
Grac:	
Escala nacional	D. Rafael Sala Navarro.
Burriana:	
Escala 1946.—Pasa a Escala nacional	D. Juan Canos Uso.
Escala nacional	D.ª Manuela Pefalver Guirao.
Nules:	
Escala nacional	D. Enrique Prades Peiró.
Vall de Uxó:	
Escala nacional	D. Ismael Llopis Seguer.
Escala 1946.—Pasa a Escala nacional	D.ª María Lidón Iscla Rovira.
Almazora:	
Escala nacional	D. Juan Bautista Martín Lloret.
Pulmón y Corazón	
Castellón:	
Escala nacional	D. Pedro Montero Rodríguez.
Vinaroz:	
Escala nacional	D. Antonio Carrillo Marín.
Radioelectrología	
Castellón:	
Escala nacional	D. José Luis Estrada Pérez.
Vinaroz:	
Escala 1946.—Pasa a concurso de traslado.	
Segorbe:	
Escala 1946.—Pasa a Escala nacional	D. Manuel Pérez Ferrandis.

Toxicología

Castellón:

Escala 1946.—Pasa a Escala nacional D. José Luis Ara Arregul.

Vinaroz:

Escala 1946.—Pasa a Escala nacional D. Jaime Martí Pujadas.

Traumatología

Castellón:

Escala 1946.—Pasa a Escala nacional D. José Monzonis Galán.

Vinaroz:

Escala 1946.—Pasa a Escala nacional D. José Luis Hernández Gascón.

PROVINCIA DE CIUDAD REAL

MEDICINA GENERAL

Ciudad Real:

Escala 1946 D. Miguel Pérez Ayala.

Alcázar de San Juan:

Escala 1946.—Pasa a Escala nacional D. Ricardo Lenzano de la Lastra.
Escala nacional D. Luis Caballero Pastor.

Daimiel:

Escala 1946 D. Angel Luis Valdepeñas y Utrilla.

Manzanares:

Escala 1946.—Pasa a Escala nacional D. José Muñoz de Luna y Martín Pardilla

Puertollano:

Escala 1946.—Pasa a Escala nacional D. Rafael Illera Díez.

Santa Cruz de Mudela:

Escala 1946 D. Juan Amorrich Casero.

Tomelloso:

Escala 1946 D. Eutiquiano Velasco Molinero.

Villanueva de los Infantes:

Escala 1946.—Pasa a Escala nacional D. Pedro Román Román.

ESPECIALIDADES

Análisis clínicos

Ciudad Real:

Escala 1946 D. Joaquín Lamano Fernández.

Puertollano:

Escala nacional D. Antonio Caballero Cabañero.

Tomelloso:

Escala 1946.—Pasa a Escala nacional D. Federico Martínez Arias.

Aparato digestivo

Ciudad Real:

Escala 1946.—Pasa a Escala nacional D. Juan Pérez de Madrid Pala.

Valdepeñas:

Ginecología

Puertollano:

Escala nacional D. Santiago Menchén Arias.

Neuropsiquiatría

Ciudad Real:

Escala 1946.—Pasa a Escala nacional D. Eladio Pérez González.

Odontología

Ciudad Real:

Escala 1946 D. Francisco Sánchez Rivero.

Tomelloso:

Escala nacional D. Angel Miguel Gonzalo.

Oftalmología

Almadén:

Escala nacional.—Pasa a concurso de traslado.

Otorrinolaringología

Valdepeñas:

Escala nacional D. Lamberto Villalón Santamaría.

Pediatría y Puericultura

Ciudad Real:

Escala 1946.—Pasa a Escala nacional D. Mariano Fernández-Bravo Beberide.

La Solana:

Escala nacional D. Ramón Antequera García-Cervigón.

Pulmón y Corazón

Valdepeñas:

Escala nacional D. José Benito Froufe Carlos.

Radioelectrología

Ciudad Real:

Escala nacional D. Angel Negrillo Ortega.

Escala nacional	D. José María Alberdi Frías.
Alcázar de San Juan:	
Escala nacional	D. Antonio Cabanas Rey.
Puertollano:	
Escala nacional	D. Manuel García Bolaños.
<i>Dermatología</i>	
Ciudad Real:	
Escala 1946.—Pasa a Escala nacional	D. César Martín-Duarte Delgado.
Puertollano:	
Escala nacional	D. Camilo Cortés Hernández.
Valdepeñas:	
Escala nacional.—Pasa a concurso de traslado.	

Puertollano:	
Escala nacional.—Pasa a concurso de traslado.	
<i>Tocología</i>	
Puertollano:	
Escala nacional	D. Diego Rodríguez Valera.
<i>Traumatología</i>	
Ciudad Real:	
Escala nacional	D. Alfredo Ballester Escobar.
Valdepeñas:	
Escala nacional	D. José López Pacios.
Puertollano:	
Escala nacional	D. Casimiro Rodríguez Álvarez.

PROVINCIA DE CORDOBA

MEDICINA GENERAL

Córdoba:	
Escala 1946.—Pasa a Escala nacional	D. Alejandro Yun Díaz.
Escala 1946.—Pasa a Escala nacional	D. Isacio Siguero Priego.
Escala 1946.—Pasa a Escala nacional	D. Guillermo Delgado Molina.
Escala 1946.—Tres plazas pasan a concurso de traslado.	
Escala nacional	D. Rafael Roldán Castro.
Escala nacional	D. Luis de Dios Hilario.
Escala nacional	D. Rafael Willen Gaeto.
Escala nacional	D. Jesús Ubera Ibáñez.
Escala nacional	D. Antonio Rebollo Rodríguez.
Escala nacional	D. José Garrido Jiménez.
Aguilar de la Frontera:	
Escala 1946	D. Miguel Cosano Moriana.
Escala nacional	D. Antonio Pulido Palma.
Almodóvar del Río:	
Escala 1946.—Pasa a Escala nacional	D. Jaime Martín Sierra.
Buena:	
Escala 1946	D. Gregorio Sánchez García.
Cabra:	
Escala 1946.—Pasa a Escala nacional	D. José Rodríguez Valdivieso.
Escala nacional	D. Julián Santos Rubio.
La Carlota:	
Escala 1946.—Pasa a Escala nacional	D. José Vicente Hernández.

Espejo:	
Escala 1946.—Pasa a Escala nacional	D. Tomás Oporto Ruiz.
Fernán Núñez:	
Escala 1946.—Pasa a Escala nacional	D. José Sánchez Maqueda.
Fuente Palmera:	
Escala 1946.—Pasa a Escala nacional	D. Benito Varela Izquierdo.
Hinojosa del Duque:	
Escala 1946	D. Miguel Gallego Aparicio.
Iznájar:	
Escala 1946.—Pasa a Escala nacional	D. Francisco Almedija Rovira.
Lucena:	
Escala 1946.—Pasa a Escala nacional	D. Albino Ramírez Ros.
Escala 1946.—Pasa a Escala nacional	D. Francisco Béjar Sánchez.
Escala 1946.—Pasa a concurso de traslado.	
Escala nacional	D. Luis Villamar Izquierdo.
Escala nacional	D. Paulino Baena Burgos.
Luque:	
Escala 1946	D. Francisco Romero Poyato.
Montilla:	
Escala 1946.—Pasa a Escala nacional	D. Juan López Castillo.
Escala nacional	D. Agustín Salinas Muros.
Montoro:	
Escala 1946.—Pasa a Escala nacional	D. Juan Lucena Trave.
Escala nacional	D. Miguel Márquez Serrano.

Palma del Río:	
Escala 1946.—Pasa a Escala nacional	D. Moisés Romo Seco.
Escala 1946.—Pasa a concurso de traslado.	
Escala nacional	D. Cirilo Felicísimo Santos Mancebo.
Escala nacional	D. Rafael Pino Pérez.
Peñarroya-Pueblonuevo:	
Escala 1946.—Pasa a Escala nacional	D. Rafael Serrano Contreras.
Porvenir de la Industria:	
Escala nacional	D. Marcelino Gómez Carnero.
Priego de Córdoba:	
Escala 1946	D. Antonio Aguilera Aguilera.
Puente Genil:	
Escala 1946	D. José María Morales Melgar.
Escala 1946.—Pasa a Escala nacional	D. Antonio Rodríguez López.
Escala nacional	D. José Moreno Serrano.
La Rambla:	
Escala 1946.—Pasa a Escala nacional	D. José Luis Perote Luque.
Villa del Río:	
Escala 1946	D. Jacinto Maña Jiménez.
Villanueva de Córdoba:	
Escala 1946	D. José Pedraza Seguro.
Villarrubia:	
Escala 1946.—Pasa a Escala nacional	D. Andrés Rafael Palenzuela Bulla.
Escala nacional	D. Gregorio Gracia Ruiz.
ESPECIALIDADES	
Análisis clínicos	
Córdoba:	
Escala 1946	D. Luis Marín Marín Maraver.
Escala 1946	D. Fernando Kindelán Ortiz.
Escala nacional	D. José Manuel Amaro Fernández.
Cabra:	
Escala nacional	D. José Muñoz García.
Aparato digestivo	
Córdoba:	
Escala 1946.—Pasa a Escala nacional	D. Juan de Dios Jimena Fernández.
Escala nacional	D. Ramón Ríos Cantón.
Cabra:	
Escala 1946.—Pasa a Escala nacional	D. Juan Bautista Fernández Ortega.
Escala nacional	D. José Antonio Sánchez Martínez.
Peñarroya:	

Cabra:	
Escala nacional	D. Antonio Jesús Hernández López.
Pediatría y Puericultura	
Córdoba:	
Escala 1946.—Pasa a Escala nacional	D.ª Rafaela Tuñón Cruz.
Escala 1946.—Pasa a concurso de traslado.	
Escala nacional	D. Casimiro Serrano López.
Aguilar de la Frontera:	
Escala 1946.—Pasa a Escala nacional	D. Manuel Ortega Ruiz.
Almodóvar del Río:	
Escala nacional.—Pasa a concurso de traslado.	
Buena:	
Escala 1946.—Pasa a Escala nacional	D. Jerónimo Martínez Carmona.
Escala nacional	D. Manuel José Silva Márquez.
Bujalance:	
Escala nacional	D. Miguel Granadilla Cantero.
Cabra:	
Escala nacional	D. Aurelio Sotomayor de Vargas.
La Carlota:	
Escala nacional	D. Antonio Torralbo Moreno.
Castro del Río:	
Escala nacional.—Pasa a concurso de traslado.	
Espejo:	
Escala nacional.—Pasa a concurso de traslado.	
Fernán Núñez:	
Escala nacional.—Pasa a concurso de traslado.	
Fuente Palmera:	
Escala nacional.—Pasa a concurso de traslado.	
Hinojosa del Duque:	
Escala nacional	D.ª María Teresa Casalilla Moreno.
Iznájar:	
Escala nacional.—Pasa a concurso de traslado.	
Lucena:	

Escala 1946.—Pasa a Escala nacional	D. José Navarro Navarro.
<i>Cirugía general</i>	
Córdoba:	
Escala 1946.—Pasa a Escala nacional	D. Claudio Hernández Meyer.
Escala nacional	D. Antonio Bustos Alarcón.
<i>Dermatología</i>	
Córdoba:	
Escala 1946.—Pasa a Escala nacional	D. Antonio Mata Joyanes.
Escala 1946.—Pasa a concurso de traslado.	
Escala nacional	D. Francisco García Fonseca.
Cabra:	
Escala 1946.—Pasa a Escala nacional	D. José Rodríguez Millán.
Escala nacional.—Pasa a concurso de traslado.	
<i>Endocrinología</i>	
Córdoba:	
Escala 1946.—Pasa a Escala nacional	D. Antonio Manzanares López.
Escala nacional	D. Carlos Agustín Cerdo Golconvia.
<i>Ginecología</i>	
Córdoba:	
Escala 1946.—Pasa a Escala nacional	D. Rafael Pablos Guirao.
Escala nacional	D. José Navarro Giménez.
<i>Neuropsiquiatría</i>	
Escala 1946	D. Pedro López Soriano.
Escala nacional	D. Ricardo Rafael López Martínez.
<i>Oncología</i>	
Córdoba:	
Escala 1946	D. Alfredo Romeo Vlamonte.
Escala 1946.—Pasa a Escala nacional	D. Francisco de Lasheras Casado.
Escala nacional	D. José González Caja.
<i>Oftalmología</i>	
Córdoba:	
Escala 1946.—Pasa a Escala nacional	D. Luis Giménez Guerra.
Escala nacional	D. Francisco Fernández Mancilla.
Cabra:	
Escala nacional	D. Vicente de la Hita Caballero.
<i>Otorrinolaringología</i>	
Córdoba:	
Escala 1946.—Pasa a Escala nacional	D. Antonio Luis Tortosa Soto.
Escala nacional	D. Cipriano Martínez Agullar.

Escala 1946.—Pasa a concurso de traslado.	
Escala nacional.—Pasa a concurso de traslado.	
Lugue:	
Escala nacional	D. Gregorio Sánchez Garnica.
Montilla:	
Escala nacional	D. Albino Ramírez García.
Montoro:	
Escala 1946.—Pasa a concurso de traslado.	
Escala nacional.—Pasa a concurso de traslado.	
Palma del Río:	
Escala 1946.—Pasa a Escala nacional	D. Julio Moyano Coca.
Escala nacional	D. Manuel Lucero Pérez.
Posadas:	
Escala nacional	D. Juan Mateo Toscano Uceda.
Priego de Córdoba:	
Escala nacional	D. Manuel Vidal Jiménez.
La Rambla:	
Escala nacional	D.ª María Asunción Eugenia Cuesta Gólg.
Puente Genil:	
Escala 1946.—Pasa a Escala nacional	D. Pedro Díaz López.
Escala nacional	D. Antonio Ramos Ramírez.
Rute:	
Escala nacional.—Pasa a concurso de traslado.	
Villanueva de Córdoba:	
Escala nacional	D. Alfonso Valero Agenjo.
<i>Pulmón y Corazón</i>	
Córdoba:	
Escala nacional	D. Máximo Segura Castro.
Escala nacional	D. Luis Armenta Camacho.
Escala 1946.—Pasa a Escala nacional	D. Eduardo Pareja Ruiz.
Escala 1946.—Pasa a concurso de traslado.	
Cabra:	
Escala 1946	D. Antonio Isidoro Roldán Ariza.
Escala nacional	D. Francisco Antonio Montilla Gómez.
<i>Radioelectrología</i>	
Córdoba:	
Escala 1946.—Pasa a Escala nacional	D. Esteban Tarradas Vidal.
Escala 1946.—Pasa a concurso de traslado.	

Escala nacional D. José Raya Vargas.
Escala nacional D. José Luque Guerra.
Cabra:
Escala 1946.—Pasa a Escala nacional D. Pedro Ruiz de Castroviejo Ortega.
Escala nacional.—Pasa a concurso de traslado.
Tocología:
Córdoba:
Escala 1946.—Pasa a Escala nacional D. Luis Fernando Marzal Albarrán.

Traumatología
Córdoba:
Escala 1946.—Pasa a Escala nacional D. Gonzalo Briones Espinosa.
Escala nacional D. Antonio Cabrera Caballero.
Urología
Córdoba:
Escala 1946.—Pasa a Escala nacional D. Ernesto Baltar Montero.

PROVINCIA DE LA CORUÑA

MEDICINA GENERAL

La Coruña:
Escala 1946 D. Gonzalo Cobán Otero.
Escala 1946 D. Enrique García Rodríguez.
Escala 1946 D. Jesús Prezas Alvarez.
Escala nacional D. Juan José López Bastos.
Escala nacional D. Miguel Parrilla Hermida.
Escala nacional D. Néstor Michelena Rebellón.
Puebla del Caramiñal:
Escala 1946.—Pasa a Escala nacional ... D. Julio Bruzos Túñez.
Arteijo:
Escala 1946.—Pasa a Escala nacional ... D. Alejandro Alvarez Coira.
ESPECIALIDADES
Análisis clínicos
Betanzos:
Escala 1946.—Pasa a Escala nacional ... D. Fernando Garnacho López.
Cirugía general
La Coruña:
Escala 1946 D. Juan Campo Mardomingo.
Dermatología
Escala nacional D. Ramón Vilumara Lacaba.
Escala 1946 D. Manuel Sollaín Fraga.
Ginecología
La Coruña:
Escala 1946.—Pasa a Escala nacional .. D. José María Acebal Suárez del Villar.
El Ferrol:
Escala 1946.—Pasa a Escala nacional ... D. Ramón López Gracia.
Neuropsiquiatría
El Ferrol:
Escala nacional D. Pedro Roca Alcalde.

Oftalmología
Santiago:
Escala nacional D. Manuel Sánchez Salorio.
Otorrinolaringología
Betanzos:
Escala nacional D. Pedro García-Baquero Méndez.
Pediatría y Puericultura
La Coruña:
Escala 1946.—Pasa a Escala nacional ... D. Jesús Rodríguez Pereira.
Escala nacional D. Manuel Aspilueña García.
Santiago:
Escala nacional D. José Peña Guitián.
Betanzos:
Escala nacional D. Antonio Martínez de la Rica Labarta.
Puebla del Caramiñal:
Escala nacional D. Ricardo Antonio Marifio Iglesias.
Pulmón y Corazón.
La Coruña:
Escala 1946 D. Antonio Casares Aller.
Radioelectrología
El Ferrol:
Escala nacional D. Fernando González Criado.
Tocología
El Ferrol:
Escala nacional D. José Varela Fonte.
Traumatología
La Coruña:
Escala 1946.—Pasa a Escala nacional ... D. Sisenando Martínez Gil.
Urología
El Ferrol:
Escala nacional D. Antonio Brú Brotons.

PROVINCIA DE CUENCA

ESPECIALIDADES

Análisis clínicos

Cuenca:

Escala 1946.—Pasa a Escala nacional D. Emilio López Drake.

Aparato digestivo

Cuenca:

Escala nacional D. Manuel Gimillo Mínguez.

Endocrinología

Cuenca:

Escala nacional D. José Martino Casamayor.

Ginecología

Cuenca:

Escala nacional D. José Giob Bendala.

Neuropsiquiatría

Escala nacional D. Miguel Medina Medina.

MEDICINA GENERAL

Gerona:

Escala nacional D. Mercedes Peiró Callizo.

Aragón:

Escala nacional D. Juan José Pérez Moreno.

Bianes:

Escala 1946.—Pasa a Escala nacional D. Antonio Bataller Giralt.
Escala nacional D. Rafael Guisande Rubio.

Calonge:

Escala nacional D. Julio Morales Alcalde.

Gombreni (Campdevanó):

Escala nacional D. Epigmenio Chico Pesquera.

Olot:

Escala 1946.—Pasa a Escala nacional D. Jorge Moret Marguí.
Escala nacional D. Antonio Calzada Hidalgo.

Palafreig:

Escala 1946.—Pasa a Escala nacional D. Federico Suan Tarruel.
Escala nacional D. Jaime Samós Ardebol.

Odontología

Cuenca:

Escala 1946.—Pasa a Escala nacional D. Jesús Jover Tormo.

Pediatría y Puericultura

Cuenca:

Escala nacional D. Domingo Domínguez Navarro.

Pulmón y Corazón

Cuenca:

Escala nacional D. José Antonio Blanco Rodríguez.

Radioelectrología

Cuenca:

Escala nacional D. José Cerrada Amo.

Traumatología

Cuenca:

Escala 1946.—Pasa a Escala nacional D. Bernardo Almazán Pedrós.

Urología

Cuenca:

Escala nacional D. Eloy Franco Gutiérrez.

PROVINCIA DE GERONA

Palamós:

Escala 1946.—Pasa a Escala nacional D. Juan Ballester Font.

Ripoll:

Escala 1946.—Pasa a Escala nacional D. José Montserrat Pl.
Escala nacional D. Hermenegildo Botana Rodríguez.

San Feliú de Guisols:

Escala 1946.—Pasa a Escala nacional D. Rafael Casas Cornellá.

Ogassà (San Juan de las Abadesas):

Escala nacional D. Gregorio Bajo Pérez.

ESPECIALIDADES

Análisis clínicos

Gerona:

Escala 1946.—Pasa a Escala nacional D. Alejandro González Ontañón.

Aparato digestivo

Gerona:

Escala nacional D. Luis Bayona Borshoms.

Ripoll:

Escala nacional.—Pasa a concurso de traslado.

Cirugía general

Gerona:

Escala 1946.—Pasa a Escala nacional D. Pedro Tantarit Domus.

Ripoll:

Escala 1946.—Pasa a Escala nacional D. Jesús Recreo Sanvicente.

Dermatología

Gerona:

Escala 1946.—Pasa a Escala nacional D. Juan Sambola Casanovas.

Ripoll:

Escala nacional.—Pasa a concurso de traslado.

Endocrinología

Ripoll:

Escala nacional.—Pasa a concurso de traslado.

Odonatología

Olot:

Escala nacional D. Carlos Casademunt Bombardo.

Oftalmología

Gerona:

Escala 1946.—Pasa a Escala nacional D. José Pablo Adán Gonzalvo.

Escala nacional D. Tomás Pago Gallego.

Ripoll:

Escala nacional.—Pasa a concurso de traslado.

Otorrinolaringología

Gerona:

Escala nacional D. Pedro Teodoro Belloso Fernández.

Pediatría y Puericultura

Ripoll:

Escala nacional D. Pompeyo Pascual Busqueta.

Pulmón y Corazón

Gerona:

Escala 1946 D. Luis de Hozlega y Geballos.

Escala nacional D. Jorge Bosch Mollera.

Radioelectrología

Gerona:

Escala nacional D. Carlos de Cendra Torrás.

Ripoll:

Escala nacional D. Pedro Bonada Roca.

Tecología

Olot:

Escala nacional D. Augusto Ricra Slosia.

Traumatología

Gerona:

Escala 1946.—Pasa a Escala nacional D. Juan Hosta Fújel.

Escala nacional D. Juan Jalle Soto.

PROVINCIA DE GRANADA

MEDICINA GENERAL

Granada:

Escala 1946 D. Eusebio Gómez Sánchez Reina.

Escala 1946 D. José Sánchez Castillo.

Escala 1946 D. Eulalio Linares Pedrinaci.

Escala 1946 D. Jesús García López.

Escala nacional D. Plácido Blanco González.

Escala nacional D. Francisco Campos Martínez.

Escala nacional D. Fernando Martín Alonso.

Loja:

Escala 1946 D. Fernando Vázquez Reyes.

Motril:

Escala 1946 D. Romualdo Ferres Torres.

Escala nacional D. Manuel Madrazo Núñez.

Oftalmología

Granada:

Escala 1946 D. Diego Pérez López de la Hoz.

Escala nacional D. José Gálvez Montes.

Otorrinolaringología

Granada:

Escala 1946.—Pasa a Escala nacional ... D. Antonio Jiménez Rodríguez.

Pediatría y Puericultura

Granada:

Escala 1946.—Pasa a Escala nacional ... D. Jaime García Royo.

Escala nacional D. Manuel Hernández Rubio.

ESPECIALIDADES**Análisis clínicos****Granada:**

Escala 1946 D. José Conde Teruel.
 Escala nacional D. Manuel Martínez de Victoria Juguera.

Loja:

Escala nacional D. Antonio Gutiérrez Ramos.

Aparato digestivo**Granada:**

Escala 1946 D. Luis Morell Cuéllar.
 Escala 1946 D. Antonio Osuna Jimena.
 Escala nacional D. Eduardo Valenzuela Casas.

Baza:

Escala nacional D. Isidoro González Sánchez.

Motril:

Escala nacional D. Antonio Sánchez Jiménez.

Cirugía general**Granada:**

Escala 1946 D. José Jiménez Hurtado.

Dermatología**Granada:**

Escala 1946 D. Luis Egea Bueno.
 Escala nacional D. Rafael Pastor Gómez.

Endocrinología**Granada:**

Escala nacional D. Juan Antonio García Torres.

Ginecología**Granada:**

Escala nacional D. Fernando de la Fuente y Gómez.

Neuropsiquiatría**Granada:**

Escala 1946.—Pasa a Escala nacional ... D. Luis Rojas Ballesteros.
 Escala nacional D. Miguel Soler Viñolo.
 Escala nacional D. Francisco García Torres.

Odontología**Granada:**

Escala 1946 D. Miguel Monsalbe Ureña.
 Escala 1946 D. Alfonso Cañadas Galnares.
 Escala nacional D. Ramón Ruiz Alba.
 Escala nacional D. Jesús Castillo Enríquez.

Guadix:

Escala 1946.—Pasa a Escala nacional ... D. Manuel Aguilera Leyva.

Motril:

Escala 1946.—Pasa a Escala nacional ... D. Francisco Hernández Villar.

Almuñécar:

Escala nacional D. Antonio Blanes Higuera.

Pinospuente:

Escala nacional D. Juan Guzmán Guzmán.

Santa Fe:

Escala nacional D. Miguel Lorenzo López.

Pulmón y Corazón**Granada:**

Escala 1946 D. Diego Castilla Pérez.
 Escala nacional D. Juan Aceña Herrera.

Motril:

Escala 1946.—Pasa a Escala nacional ... D. Félix Rodríguez López Brea.

Baza:

Escala nacional D. Manuel Fernández Ruiz.

Radioelectrología**Granada:**

Escala 1946.—Pasa a Escala nacional ... D. Eduardo García López.
 Escala nacional D. Salvador Algarra Casquero.

Baza:

Escala nacional D. Miguel Gil Gayarre.

Guadix:

Escala nacional.—Pasa a concurso de traslado.

Tocología**Granada:**

Escala 1946 D. José Santaella Gariglio.

Motril:

Escala 1946.—Pasa a Escala nacional ... D. Gaspar Esteve García de Viedma.

Traumatología**Granada:**

Escala nacional D. Miguel de Reyes Pugnare.

Urología**Granada:**

Escala 1946.—Pasa a Escala nacional ... D. Manuel Mercado Ureña.
 Escala nacional D. Pedro Díez Labín.

PROVINCIA DE GUADALAJARA

MEDICINA GENERAL

Guadalajara:

Escala 1946 D. Ramón Bernabé Pérez Vallejo.

ESPECIALIDADES

Aparato digestivo

Guadalajara:

Escala 1946.—Pasa a Escala nacional D. Antonio Lozano Vives.

Dermatología

Guadalajara:

Escala nacional D. Manuel Pujales García.

Odontología

Guadalajara:

Escala 1946 D.ª María Carrasco Romero.

Oftalmología

Guadalajara:

Escala nacional D. Rafael Muñoz Lucas.

Otorrinolaringología

Molina de Aragón:

Escala nacional.—Pasa a concurso de traslado.

Pediatría y Puercultura

Guadalajara:

Escala 1946 D. José María Garljo Gracia.
Escala nacional D. Luis Alonso Camisón.

Pulmón y Corazón

Guadalajara:

Escala nacional D. Carlos González López.

Tocología

Sigüenza:

Escala 1946.—Pasa a Escala nacional D. Manuel Mesoneros Gris.

Traumatología

Guadalajara:

Escala nacional D. Eduardo Barrios Bermejo.

Urología

Guadalajara:

Escala nacional D. Feliciano Román Ruiz.

PROVINCIA DE GUIPUZCOA

MEDICINA GENERAL

San Sebastián:

Escala 1946.—Pasa a Escala nacional D. Julio Gurrea Astain.

Escala 1946.—Pasa a Escala nacional D. Gerardo Btanero Labajo.

Escala 1946.—Pasa a Escala nacional D. Narciso Bareño Laborda.

Escala 1946.—Pasa a Escala nacional D. Juan Colera Martí.

Escala 1946.—Tres plazas pasan a concurso de traslado.

Escala nacional D. Pablo Latova Ama.

Escala nacional D. Manuel Juanes González.

Escala nacional D. Francisco Alberdi López.

Escala nacional D. Silvestre Baleztena Mutuverría.

Escala nacional D. Luis Fernando Castro García.

Escala nacional D. Vicente Pablos Gómez.

Escala nacional D. José Luis Cabezudo Hernández.

Hernani:

Escala 1946.—Pasa a Escala nacional D. Andrés Caballero García.

Escala nacional D. Juan Gutiérrez Sanz.

Lasarte (Hernani):

Escala 1946.—Pasa a Escala nacional D. Francisco Carmelo Pifuelro Tejada.

Escala nacional D. Manuel Antonio Prieto Pérez.

ESPECIALIDADES

Análisis clínicos

San Sebastián:

Escala 1946 D. Juan Ramírez Pinto.

Escala nacional D. Andrés Kutz Echave.

Tolosa:

Escala nacional D. Antonio Herrero Pereda.

Escala 1946.—Pasa a Escala nacional D.ª Luisa Eraña Saiz.

Irún:

Escala 1946.—Pasa a Escala nacional D. Francisco García Guitián.

Aparato digestivo

San Sebastián:

Escala 1946 D. Justo Arruti Icoeta.

Escala nacional D. José María Zubeldia Beloqui.

Irún:

Escala 1946.—Pasa a Escala nacional D. Alvaro Gilmas y Mocoos.

Pasajes Ancho:	
Escala 1946.—Pasa a Escala nacional	D. Miguel Genua Sansinenea.
Pasajes de San Pedro:	
Escala 1946.—Pasa a Escala nacional	D. Manuel Andrés Luján.
Escala nacional	D. Ignacio María Arrue y Ortiz de Abri.
Rentería:	
Escala 1946.—Pasa a Escala nacional	D. Francisco de Asís Paternina Arjona.
Escala nacional	D. José Luis Astudillo Lobo.
Eibar:	
Escala 1946.—Pasa a Escala nacional	D. Cruz Tellería Agullar.
Escala 1946.—Pasa a Escala nacional	D. Claudio Pérez Villanueva.
Escala 1946.—Pasa a concurso de traslado.	
Escala nacional	D. Enrique María Anibarro Lebario.
Escala nacional	D. Emilio Tristán-Polo Franco.
Alcoibar:	
Escala 1946.—Pasa a Escala nacional	D. Francisco Villarroya Zalba.
Escala nacional	D. Bonifacio Ruiz Trifol.
Andoain:	
Escala 1946.—Pasa a Escala nacional	D. Laureano Arroyo Martínez.
Escala nacional	D. Ramón Dorronsoro Ceberio.
Beasain:	
Escala 1946.—Pasa a Escala nacional	D. Raimundo Calvo Sendino.
Irún:	
Escala 1946.—Pasa a Escala nacional	D. Leopoldo Angulo García.
Escala 1946.—Pasa a concurso de traslado.	
Escala nacional	D. Arturo Fanlo Nicolás.
Alondragón:	
Escala 1946.—Pasa a Escala nacional	D. Juan María Urufuela Echevarría.
Escala 1946.—Pasa a concurso de traslado.	
Escala nacional	D. Justo Gonzalo Velasco Arranz.
Oñate:	
Escala 1946.—Pasa a Escala nacional	D. José Ramón Robledo García.
Urdeta (Oría):	
Escala 1946.—Pasa a Escala nacional	D. José Cid López.
Villarreal de Urrechun:	
Escala 1946.—Pasa a Escala nacional	D. Ildefonso Ventosa Prieto.
Zumárraga:	
Escala 1946.—Pasa a Escala nacional	D. Angel Sanz Sanz.
Tolosa:	
Escala 1946.—Pasa a Escala nacional	D. Juan Yeregui Larrechau.
Escala nacional	D. Gregorio Garmendía Otegui.

Ciurgia general

San Sebastián:	
Escala nacional	D. Fernando Pérez-Iñigo Quintana.
Eibar:	
Escala 1946.—Pasa a Escala nacional	D. José Manuel Orbea Mallaviabarrena.
Dermatología	
San Sebastián:	
Escala 1946	D. Antonio Díaz Dafobeitia.
Eibar:	
Escala nacional.—Pasa a concurso de traslado.	
Tolosa:	
Escala nacional	D. José Teodoro Gazarain Ansa.
Endocrinología	
San Sebastián:	
Escala nacional	D. Gabriel Michel Andres.
Eibar:	
Escala nacional	D. José María Loyola Hidalgo.
Neuropsiquiatría	
Eibar:	
Escala nacional	D. Mateo Sampedro Gil.
Odontología	
Eibar:	
Escala 1946.—Pasa a Escala nacional	D. Félix Fuldain Zabala.
Tolosa:	
Escala 1946	D. José Luis Fernández Iriarte.
Oftalmología	
San Sebastián:	
Escala nacional	D. Luis María Loidi Arrusate.
Otorrinolaringología	
San Sebastián:	
Escala 1946	D. Manuel Alday Marticorena.
Escala nacional	D. Florencio Garayalde Altolaquirre.
Pediatría y Puericultura	
San Sebastián:	
Escala 1946	D. Angel Pujol Urrutia.
Escala nacional	D. Joaquín Jérez Pérez.

Azpeltia:	
Escala nacional	D. Jesús Paz Ameijeiras.
Pasajes Ancho:	
Escala nacional	D. Manuel Palacio Pina.
Eibar:	
Escala 1946.—Pasa a Escala nacional	D. Basilio Rodríguez Castro.
Escala nacional	D. Saturnino García Lorenzo.
Mondragón:	
Escala 1946.—Pasa a concurso de traslado.	
Escala nacional	D. Honorio Conchoso Blanco.
Andoain:	
Escala nacional	D. Juan José Herrera Hernández.
Irún:	
Escala nacional	D. Miguel Angel Abeti Sarasa.
Villarreal de Urrechua:	
Escala nacional.—Pasa a concurso de traslado	
Fuenterrabía:	
Escala nacional	D. Manuel Benito Rodríguez.
Lasarte:	
Escala nacional	D. Octavio Chiapella Ortíguez.
Rentería:	
Escala nacional	D. Manuel de Castro Delgado.

PROVINCIA DE HUELVA

MEDICINA GENERAL

Huelva:	
Escala 1946.—Pasa a Escala nacional	D. Félix Aparicio Fernández.
Escala nacional	D. Guillermo Rivas Martínez.
Isla Cristina:	
Escala 1946.—Pasa a Escala nacional	D. Francisco Pérez Vázquez.
La Palma del Condado:	
Escala 1946.—Pasa a Escala nacional	D. Manuel Pérez Vázquez.
ESPECIALIDADES	
Análisis clínicos	
Ayamonte:	
Escala nacional	D.ª Serafina Sánchez Martín.
Aparato digestivo	
Huelva:	

Pulmón y Corazón

San Sebastián:	
Escala nacional	D. Antonio Durán Troncoso.
Radioelectrología	
San Sebastián:	
Escala 1946.—Pasa a Escala nacional	D. Francisco Barbero Morales.
Tolosa:	
Escala nacional	D. José María Irigaray Urrutia.
Tocología	
San Sebastián:	
Escala 1946	D. Ramón Arroyo Rodríguez.
Traumatología	
San Sebastián:	
Escala nacional	D. Ignacio Ortiz de Urbina de la Riva.
Tolosa:	
Escala nacional	D. Juan María Burutaran Sánchez del Peral.
Urología	
Eibar:	
Escala nacional	D. Juan Manuel Sánchez Ruiz.

Odontología

Huelva:	
Escala nacional	D. Idefonso Zarza Mora.
Valverde del Camino:	
Escala nacional	D. Feliciano Moyano Muñoz-Reja.
Oftalmología	
Huelva:	
Escala nacional	D. Antonio Coll Taberner.
Ayamonte:	
Escala nacional.—Pasa a Concurso de traslado	
Pediatría y Puericultura	
Huelva:	
Escala 1946.—Pasa a Escala nacional	D.ª Florentina Alcázar Impies.

Escala 1946.—Pasa a Escala nacional D. Agustín Domínguez Belda.

Cirugía general

Huelva:

Escala nacional D. Francisco Sánchez Delgado.

Dermatología

Huelva:

Escala 1946.—Pasa a Escala nacional D. Juan de Mata Carrizo Ramírez.

Neuropsiquiatría

Huelva:

Escala 1946.—Pasa a Escala nacional D. Sebastián Prado Soltero.

Isla Cristina:

Escala nacional D. Joaquín Núñez Meléndez.

Nerva:

Escala nacional D. Guillermo Juberías Cortés.

Riódoto:

Escala nacional D. Manuel Zamora Ortega.

Valverde del Camino:

Escala 1946.—Pasa a concurso de traslado.

Escala nacional D. José Moisés Domínguez Guerrero.

PROVINCIA DE HUESCA

MEDICINA GENERAL

Mezón:

Escala 1946.—Pasa a Escala nacional D. Jesús Cuenca Cola.

Barbastro:

Escala 1946.—Pasa a Escala nacional D. Salvio Márquez Matabosch.

ESPECIALIDADES

Análisis clínicos

Huesca:

Escala 1946.—Pasa a Escala nacional D. Mariano Mallén Campaña.

Dermatología

Barbastro:

Escala nacional D. Francisco Javier del Campo Alonso.

Endocrinología

Huesca:

Escala nacional D. Alfonso Paredes Bello.

Odonatología

Jaca:

Escala nacional D. Jesús Otín Grafiella.

Oftalmología

Jaca:

Escala nacional D. Roque Rubio Berrio.

Tocología

Huesca:

Escala nacional D. Francisco Domper Salas.

PROVINCIA DE JAÉN

MEDICINA GENERAL

Jaén:

Escala 1946 D. Juan Mata Jollano.

Escala 1946.—Pasa a Escala nacional D. Ernesto Herrera García.

Escala nacional D. Vicente de la Cuadra Irizar.

Escala nacional D. Antonio Leal López.

Alcalá la Real:

Escala 1946.—Pasa a Escala nacional D. Valeriano Jiménez Castro.

Escala nacional D. Francisco García-Rabadán Delgado.

Alcaudete:

Escala 1946 D. Luis Rodríguez Rivera.

Los Nogueros (Alcaudete):

Escala nacional D. Ruperto Blasco Ramos.

Andújar:

Escala 1946.—Pasa a Escala nacional D. Andrés de Prada García.

Escala nacional D. Francisco López Palomares.

Linares-Baeza (Estación):

Escala 1946.—Pasa a Escala nacional D. Manuel Linde Jiménez.

Jódar:

Escala 1946.—Pasa a Escala nacional D. Francisco Herrera Pérez.

Linares:

Escala 1946.—Pasa a Escala nacional D. Julio Moreno Berdugo.
 Escala 1946.—Pasa a concurso de traslado.
 Escala nacional D. Pedro Jesús González Duro.

Marmolejo:

Escala 1946.—Pasa a Escala nacional D. Diego García de la Torre.

Peal de Becerro:

Escala 1946.—Pasa a Escala nacional D. Enrique Pérez González.

Santo Tomé:

Escala 1946.—Pasa a Escala nacional D. Pedro Llamas Llamas.

Torrejonjimeno:

Escala 1946 D. Domingo Román Garrido.
 Escala nacional D. Manuel Pulgar Ruiz.

Torreperojil:

Escala 1946.—Pasa a Escala nacional D. José Zoyo Elvira.

Villa Carrillo:

Escala 1946.—Pasa a Escala nacional D. Carlos Ortiz González.

ESPECIALIDADES**Análisis clínicos****Jaén:**

Escala 1946 D. José Fernández Cos.
 Escala nacional D. Abelardo Moreno Quesada.

Ubeda:

Escala 1946.—Pasa a Escala nacional D. Esteban Marín Bueno.

Alcalá la Real:

Escala 1946.—Pasa a Escala nacional D. Cesáreo Fernández-Almagro Pérez.

Aparato digestivo**Jaén:**

Escala 1946.—Pasa a Escala nacional D. Florentino García Berro.
 Escala nacional D. Manuel Albacete Segura.

Ubeda:

Escala 1946.—Pasa a Escala nacional D. Juan Antonio de la Torre Córdoba.
 Escala nacional D. Cristóbal Antonio Campos Martos.

Andújar:

Escala nacional D. Rafael Corcoles Aldehuela.

Cirugía general**Jaén:**

Escala 1946.—Pasa a Escala nacional D. Fermín Palma Rodríguez.

Ubeda:

Escala 1946.—Pasa a Escala nacional D. Enrique Suga Lagal.

Alcaudete:

Escala nacional D. Daniel Torres Larrotcha.

Torreperojil:

Escala nacional.—Pasa a concurso de traslado.

Baeza:

Escala nacional D.ª Elena de Marco Ferrari.

Bailén:

Escala nacional D.ª Isabel Iniesta Navarro.

Beas de Segura:

Escala 1946 D. Juan Fresneda Cano.

Jaén:

Escala 1946 D. Rafael Maza Selas.
 Escala nacional D. Cristóbal Medina Vicioso.

Jódar:

Escala nacional D. José Gámez Pifiar.

La Carolina:

Escala 1946.—Pasa a Escala nacional D. José Rojo Moral.

Linares:

Escala 1946.—Pasa a Escala nacional D. Eduardo Hernández Amador.

Mancha Real:

Escala nacional D. Rafael Torres Vico.

Marmolejo:

Escala nacional D. Manuel Abellán Aparicio.

Martos:

Escala nacional D. Jesús Caballero Chamorro.

Peal de Becerro:

Escala nacional.—Pasa a concurso de traslado.

Porcuna:

Escala 1946.—Pasa a Escala nacional D. Carlos Ruiz Jurado.

Quesada:

Escala nacional.—Pasa a concurso de traslado.

Torre del Campo:

Escala nacional.—Pasa a concurso de traslado.

Dermatología**Jaén:**

Escala 1946 D. Francisco Vena Rodríguez.
 Escala nacional D. Manuel Larrotcha Torres.

Ubeda:

Escala 1946.—Pasa a Escala nacional D. Ismael Sotillo Gago.
 Escala nacional.—Pasa a concurso de traslado.

Endocrinología**Jaén:**

Escala 1946.—Pasa a Escala nacional D. Eduardo Ortega Sagrista.

Neuropsiquiatría**Jaén:**

Escala 1946.—Pasa a Escala nacional D. Ernesto Herrero García.

Ubeda:

Escala nacional D. Gregorio Arias Parra.

Odontología**Jaén:**

Escala 1946 D. Jesús Santos Ascarza.
 Escala nacional D. Manuel Bueno Sánchez.

Alcalá la Real:

Escala nacional D. Tomás Martínez Rodríguez.

Ubeda:

Escala 1946 D. José Ferrer Vallbona.

Oftalmología**Jaén:**

Escala 1946.—Pasa a Escala nacional D. Roberto Maitlot Nieto.
 Escala nacional D. Angel Sánchez-Palencia Relaño.

Andújar:

Escala nacional D. Enrique Beltrán Pareja.

Alcalá la Real:

Escala nacional D. Carlos Rubiales Campos.

Otorrinolaringología**Alcalá la Real:**

Escala nacional D. José Benmúdez Barranco.

Pediatría y Puericultura**Alcalá la Real:**

Escala 1946.—Pasa a Escala nacional D. Fernando Belbel Sánchez-Cañete.

Torredonjimeno:

Escala nacional D. Eugenio Martos Gutiérrez.

Ubeda:

Escala 1946.—Pasa a Escala nacional D. Francisco Pérez Rojo.
 Escala nacional D. José Gutiérrez Galdo.

Villacarrillo:

Escala 1946.—Pasa a Escala nacional D. Leopoldo Rubiales Campos.

Villanueva del Arzobispo:

Escala 1946.—Pasa a Escala nacional D. Pedro Almagro Almagro.

Pulmón y Corazón**Jaén:**

Escala 1946.—Pasa a Escala nacional D. Vicente Troyano Salaverry.
 Escala nacional D. Gregorio García Sedeño.

Ubeda:

Escala 1946.—Pasa a Escala nacional D. Alberto Fernández Figueroa.
 Escala nacional D. Esteban Castellano Barranco.

Andújar:

Escala 1946.—Pasa a Escala nacional D. Joaquín Moreno Ruiz.

Alcalá la Real:

Escala nacional D. Fernando Casado Caballero.

Radioelectrología**Jaén:**

Escala 1946.—Pasa a concurso de traslado.
 Escala nacional D. Antonio Bueno Román.

Linares:

Escala nacional D. Antonio Cívanto Peñaranda.

Ubeda:

Escala 1946.—Pasa a concurso de traslado.
 Escala nacional D. Basilio Campán Hanza.

Alcalá la Real:

Escala nacional D. Miguel Siles Murcia.

Tocología**Alcalá la Real:**

Escala 1946.—Pasa a Escala nacional D. José Lope Garrido Chamorro.

Ubeda:

Escala 1946 D. José Sánchez Díaz.

Traumatología

Ubeda:

Escala 1946.—Pasa a Escala nacional	D. Ramón Pérez Pagea.
Escala nacional	D. Rafael Dorado Sáenz.

Linares:

Escala nacional	D. Juan Fabián Garrido García.
-----------------------	--------------------------------

Alcalá la Real:

Escala nacional	D. Juan Contreras Aranda.
-----------------------	---------------------------

PROVINCIA DE LEON

MEDICINA GENERAL

León:

Escala 1946.—Pasa a Escala nacional	D. Enrique Montañés del Olmo.
Escala 1946.—Pasa a Escala nacional	D. Gabriel Valdés Marcos.
Escala 1946.—Pasa a concurso de traslado.	D. Julio Cabo Ovejero.
Escala nacional	D. Arcadio Goyanes Fernández.

Ponferrada:

Escala 1946.—Pasa a Escala nacional	D. Arturo Castrillo Lucas.
Escala nacional	D. Antonio Matilla Vázquez.

Matarrosa (Toreno):

Escala 1946.—Pasa a Escala nacional	D. César Santos Mancebo.
---	--------------------------

Toreno:

Escala nacional	D. Adolfo Vidal Benito.
-----------------------	-------------------------

Torre del Bierzo:

Escala 1946.—Pasa a Escala nacional	D. José Luis Viejo Horta.
---	---------------------------

Páramo del Sil:

Escala 1946.—Pasa a Escala nacional	D. Maximino Caño Alvarez.
---	---------------------------

Santa Lucía (Pola de Gordón):

Escala 1946.—Pasa a Escala nacional	D. Luis Fernández Arias-Argüello.
---	-----------------------------------

ESPECIALIDADES

Odontología

León:

Escala 1946	D. Sebastián Hernández Bercero.
-------------------	---------------------------------

Oftalmología

Ponferrada:

Escala nacional	D. Luis Valbuena Morán.
-----------------------	-------------------------

Otorrinolaringología

León:

Escala 1946	D. Miguel Fidalgo Fernández.
-------------------	------------------------------

Pediatría y Puericultura

León:

Escala 1946.—Pasa a Escala nacional	D. Luis Fernández Picón.
---	--------------------------

Ponferrada:

Escala 1946.—Pasa a Escala nacional	D. Manuel Julio Martínez García.
---	----------------------------------

Armunia:

Escala nacional	D. José María Getino Robles.
-----------------------	------------------------------

San Andrés de Rabanedo:

Escala nacional	D. José Varela Sastre.
-----------------------	------------------------

Radioelectrología

León:

Escala nacional	D. Luis Fernando Sexmilo Serrano.
-----------------------	-----------------------------------

Ponferrada:

Escala nacional	D. Roberto Alvarez López.
-----------------------	---------------------------

La Bañeza:

Escala nacional	D. Julio Manuel Carvajal Alonso.
-----------------------	----------------------------------

Traumatología

León:

Escala 1946.—Pasa a Escala nacional	D. Manuel Fernández Ramos.
---	----------------------------

PROVINCIA DE LERIDA

Oftalmología

Tremp:

Escala nacional	D. Miguel Hellín Ribera.
-----------------------	--------------------------

MEDICINA GENERAL

Lérida:

Escala 1946	D. Pablo Cabecerán Figuera.
Escala 1946.—Pasa a Escala nacional	D. César Saura Borrel.

Escala nacional	D. Mario Romero Martínez.
Escala nacional	D. José Rollán Riesco.
Balaguer:	
Escala 1946.—Pasa a Escala nacional	D. Abelardo Hernández Pedro.
Tárrega:	
Escala 1946.—Pasa a Escala nacional	D. Patricio Sánchez Muñoz.
ESPECIALIDADES	
Análisis clínicos	
Tárrega:	
Escala nacional	D. Delfín Robinaf Elias.
Cirugía general	
Lérida:	
Escala nacional	D. José Sierra de Benito.
Endocrinología	
Lérida:	
Escala nacional	D. Antonio Díaz-Prieto Cassola.
Odontología	
Lérida:	
Escala 1946.—Pasa a Escala nacional	D. Nicolás Martínez Lage.

Otorrinolaringología

Tárrega:	
Escala nacional.—Pasa a concurso de traslado.	
Seo de Urgel:	
Escala nacional.—Pasa a concurso de traslado.	
Pediatría y Puéricultura	
Lérida:	
Escala 1946.—Pasa a Escala nacional	D. Buenaventura Liadonosa Gallart.
Escala nacional	D. Juan Artigues Solanes.
Tremp:	
Escala nacional	D. Ramiro Potau Bach.
Tocología	
Balaguer:	
Escala 1946.—Pasa a Escala nacional	D. Fernando Boneu Companys.
Tárrega:	
Escala nacional	D. Antonio Alarcón Cabezas de Herrera.

PROVINCIA DE LOGROÑO

MEDICINA GENERAL

Logroño:	
Escala 1946	D. Gonzalo Pérez Sancho.
Escala 1946	D. Manuel Abeytúa Pérez-Iñigo.
Escala 1946	D. José María Pérez López.
Escala nacional	D. Fernando Sáenz Benito.
Escala nacional	D. Carlos García-Ibáñez Uzquilano.
Calahorra:	
Escala 1946.—Pasa a Escala nacional	D. Máximo Rueda Rueda.
Haro:	
Escala 1946	D. Manuel Mozos Martínez-Crespo.
Arnedo:	
Escala 1946.—Pasa a Escala nacional	D. Juan Francisco Revillas Gil.
ESPECIALIDADES	
Análisis clínicos	
Logroño:	
Escala nacional	D. José Antonio Ibáñez Blanco.

Aparato digestivo

Logroño:	
Escala 1946.—Pasa a Escala nacional	D. Marcelino Juan Martín.
Cirugía general	
Logroño:	
Escala 1946.—Pasa a Escala nacional	D. Amador Merino Peinado.
Escala nacional	D. Pedro Antonio Lana Beaumont.
Dermatología	
Logroño:	
Escala nacional	D. Emilio Casas Rubio.
Ginecología	
Logroño:	
Escala 1946	D. Ignacio Granado Azpeltia.
Oftalmología	
Logroño:	
Escala nacional	D. Manuel Martínez de Pinillos Peña.

Otorrinolaringología

Calahorra:

Escala nacional D. Jesús Blanco Boullón.

Haro:

Escala nacional.—Pasa a concurso de traslado

Pediatría y Puericultura

Logroño:

Escala nacional D. Raimundo Adán Ligorit.

MEDICINA GENERAL

Lugo:

Escala 1946 D. Casto López Lacueva.
Escala nacional D. Victoriano Varela Vázquez.

ESPECIALIDADES

Análisis clínicos

Lugo:

Escala 1946 D. Ramiro Rueda Fernández.
Escala nacional D. Enrique Vázquez López.

Ginecología

Lugo:

Escala nacional D. Bernardino Pardo Ouro.

MEDICINA GENERAL

Escala 1946 D. Priscilo San Sanz.
Escala 1946 D. Félix Alonso Majagranzas.
Escala 1946 D. Luis Allaga Serrano.
Escala 1946 D. Luis Cortés Martínez.
Escala 1946 D. Juan Gómez Alfaro.
Escala 1946 D. José Ruiz Morillo.
Escala 1946 D. José Fuentes Márquez.
Escala 1946 D. Alfredo Martín Celsi.
Escala 1946 D. Marcial Fernández-Sancho Recto.
Escala 1946 D. Jesús Prieto Prieto.
Escala 1946 D. Fernando Mendieta Medinta.
Escala 1946 D. Santiago Ferial Caballero.
Escala 1946 D. Alejandro Martínez Cabezudo.
Escala 1946 D. Angel de Diego Romero.
Escala 1946 D. Carlos Díez Padró.
Escala 1946 D. Andrés Arrojo de Miguel.
Escala 1946 D. José Jiménez González Miranda.
Escala 1946 D. Aurelio Torres-Dulce Ruiz.

Pulmón y Corazón

Logroño:

Escala 1946.—Pasa a Escala nacional D. Aureliano Villaverde Rodríguez.

Radioelectrología

Haro:

Escala 1946.—Pasa a concurso de traslado.

Traumatología

Logroño:

Escala nacional D. Ernesto Martínez Iñiguez.

PROVINCIA DE LUGO

Neuropsiquiatría

Lugo:

Escala nacional D. Angel Usero Tiscar.

Odontología

Mondofedo:

Escala nacional.—Pasa a concurso de traslado.

Tocología

Monforte:

Escala 1946 D. Antonio Martínez Rodríguez.

PROVINCIA DE MADRID

Escala nacional D. José Bravo Oliva.
Escala nacional D. Manuel Juanco Ruiz.
Escala nacional D. Rafael Alcalá Núñez.
Escala nacional D. Enrique Fernández Basave.
Escala nacional D. José Serrano Gainarés.
Escala nacional D. Angel Ortega Núñez
Escala nacional D. Manuel Cabrera Lomas
Escala nacional D. José Manuel Botella Martínez.
Escala nacional D. Avelino Iñigo Rivas.
Escala nacional D. Luis Gonzaga Rodríguez Gutiérrez.
Escala nacional D. Juan Criado Luque.
Escala nacional D. Modesto Martínez-Piñero Caramés.
Escala nacional D. Segundo Puente Veloso.
Escala nacional D. Alfonso Somoza Iglesias.
Escala nacional D. Bernardo Gasque Pérez Aznar.
Escala nacional D. Juan Manzanos Barredo.
Escala nacional D. Mario de la Torre García y Rendueles.
Escala nacional D. Eugenio Castro Rámila.
Escala nacional D. Antonio de la Peña y Gracia.
Escala nacional D. Manuel Gómez Escobar.

Escala 1946	D. José Luis Latorre González.
Escala 1946	D. Antonio Miranda Blanco.
Escala 1946	D. Carlos Sánchez de Cueto Gil.
Escala 1946	D. Eduardo Calleja Arroyo.
Escala 1946	D. Carlos del Río Pérez.
Escala 1946	D. Eduardo Araujo Dualde.
Escala 1946	D. Valentín Ruiz Fernández.
Escala 1946	D. Germán Gómez Asensio.
Escala 1946	D. Rafael Villanueva Solloniz.
Escala 1946	D. José Alfonso y López.
Escala 1946	D. Emilio Salazar Labarga.
Escala 1946	D. Teodoro González Marciel.
Escala 1946	D. Luis Ruiz del Arbol Rodríguez.
Escala 1946	D. Emilio Estábanez Pascual.
Escala 1946	D. Joaquín Castellón Córdón.
Escala 1946	D. José María Rodríguez Gayoso.
Escala 1946	D. José Giráldez González.
Escala 1946	D. Luis Páramo Fernández.
Escala 1946	D. Justo Salgado Ortiz.
Escala 1946	D. José Trigueros Albarrán.
Escala 1946	D. Luis Solano González.
Escala 1946	D. José Martínez Rodríguez-Arias.
Escala 1946	D. Rafael Marín Delgado.
Escala 1946	D. Manuel Madrid Pérez.
Escala 1946	D. Félix Arias Blanco.
Escala 1946	D. Manuel Maroto Sempere.
Escala 1946	D. Francisco Alcocer Bádenas.
Escala 1946	D. Eladio Duque Duque.
Escala 1946	D. Francisco Herranz Martínez.
Escala 1946	D. Federico Ortega Vielva.
Escala 1946	D. Víctor Martínez Linares.
Escala 1946	D. Jerónimo Utrilla Alcántara.
Escala 1946	D. Antonio Vázquez Domínguez.
Escala 1946	D. Gustavo Álvarez Suárez.
Escala 1946	D. Germán Corral Gómez.
Escala 1946	D. Enrique Morales de la Jente.
Escala 1946	D. Valentín Otaño Ruiz de la Torre.
Escala 1946	D. César Temiño Ruiz-Huldoberg.
Escala 1946	D. José María Golorte Vertiz.
Escala 1946	D. José Rovira Fernández.
Escala 1946	D. Guillermo Muela García.
Escala 1946	D. Eloy González Fernández.
Escala 1946	D. Manuel Plaza Avila.
Escala 1946	D. Tomás Peña Luengo.
Escala 1946	D. Francisco Cano Iglesias.
Escala 1946	D. José Nuñez Coronil.
Escala 1946	D. Jesús Carrillo Martín.
Escala 1946	D. Juan Pelegrí Delgado.
Escala 1946	D. Mariano Aparicio Mimozo.
Escala 1946	D. José Luis Hoyos González.
Escala 1946	D. Antonio González-Quevedo González-Quevedo.
Escala 1946	D. José María Infante Lobarina.
Escala 1946	D. Humberto Sancho Rodrigo.
Escala 1946	D. Manuel Maldonado Rodríguez.
Escala 1946	D. Julián Fernández del Pozo.
Escala 1946	D. Martín de Pablos Cubo.
Escala 1946	D. Luis García Vicente.
Escala nacional	D. José Fernández-Turégano Martínez.
Escala nacional	D. Bonifacio Piga Sánchez-Morato.

Escala nacional	D. Eduardo Villanua Ibáñez.
Escala nacional	D. Manuel Sancho Lobo.
Escala nacional	D. Laureano Torres Domínguez.
Escala nacional	D. Aurelio Hidalgo Ortega.
Escala nacional	D. Manuel Lería de la Rosa.
Escala nacional	D. José María Montojo Esbrí.
Escala nacional	D. Vicente Lluna Pérez.
Escala nacional	D. Ernesto Fernández Ruiz.
Escala nacional	D. José Manuel Peñas Callejo.
Escala nacional	D. Luis Oca Pastor.
Escala nacional	D. Rafael Garrido-Espiga y Heredia.
Escala nacional	D. José Pérez López.
Escala nacional	D. José Abad Pérez.
Escala nacional	D. Octavio Burgues Conchello.
Escala nacional	D. José María Soler Planas.
Escala nacional	D. Luis de Francisco Angulo.
Escala nacional	D. Marcos Casares Marcos.
Escala nacional	D. Ernesto Vallejo Moriones.
Escala nacional	D. Alvaro Luis Alonso de Velasco.
Escala nacional	D. Julián Ruiz-Moyano Flores.
Escala nacional	D. Francisco Javier Molina Juste.
Escala nacional	D. Ernesto Osuna Rioboo.
Escala nacional	D. Carlos Zurita González.
Escala nacional	D. Manuel Domínguez Carmona.
Escala nacional	D. Julián Arévalo Fernández.
Escala nacional	D. Francisco Cabrerizo López.
Escala nacional	D. Marcelino Guevara Rodríguez.
Escala nacional	D. Joaquín Guerri Alonso.
Escala nacional	D. Ricardo Domínguez Larrecocoecha.
Escala nacional	D. Feliciano Conejo Ortega.
Escala nacional	D. José Calle Fernández.
Escala nacional	D. Mario Pérez Morso.
Escala nacional	D. Antonio García García-Ordóñez.
Escala nacional	D. Alejandro Almonacid Hernández.
Escala nacional	D. José Ayuso Gutiérrez.
Escala nacional	D. Santiago Thovar Girat.
Escala nacional	D. Alfonso Tocino Rodríguez.
Escala nacional	D. Luis Caballero Martín.
Escala nacional	D. Urbano Antonio Pérez Gelino.
Escala nacional	D. Antonio Iglesias Gómez.
Escala nacional	D. Blas Alfranca Miguel.
Escala nacional	D. José Luis Alpuente Marcos.
Escala nacional	D. Eduardo de Miguel García.
Escala nacional	D. Audomaro Gobernado Morante.
Escala nacional	D. José María Acitores Alcalde.
Escala nacional	D. Severino Cilleruelo Salnz.
Escala nacional	D. Jesús Gujjarro Jarabo.
Escala nacional	D. Ramiro Viscasillas y Amador de los Ríos.
Escala nacional	D. Fablán Ituarte Alonso de Celadal.
Escala nacional	D. Martín Miguel Montoro Sánchez.
Escala nacional	D. Antonio Camacho Trujillo.
Escala nacional	D. Oscar Fernández Hernández.
Escala nacional	D. Ramón Nombela González.
Vallecas (Pueblo):	
Escala 1946	D. Antonio Aparicio Velasco.
Escala nacional	D. Manuel Alcalde Vaquero.

Carabanchel Alto:

- Escala 1946 D. Felipe Simón Pimüller.
- Escala 1946 D. Antonio Herrero Loréns.
- Escala nacional D. Eloy Zacarías Ayuso Ayuso.

Campamento:

- Escala 1946 D. Vicente Alonso Fernández.
- Escala nacional D. Enrique Polo Marcos.

Colonia de Nuestra Señora de Lourdes:

- Escala 1946.—Pasa a Escala nacional D. Otilio Félix de Vargas Rodríguez.
- Escala nacional D. Luis Parral Angulo.

Villaverde Bajo:

- Escala 1946.—Pasa a Escala nacional D. Francisco Hijosa Moya.
- Escala 1946 D. Santiago Cobo Seguido.
- Escala nacional D. Luis Llerena Baquero.
- Escala nacional D. Ignacio Jesús Ochoyta Melguizo.

Villaverde Alto:

- Escala 1946 D. José Pérez Azorín.
- Escala 1946 D. Antonio Rodríguez Revuelta.
- Escala nacional D. Félix Benjamín Pedraza González.
- Escala nacional D. Angel González Sánchez.

Ciudad de los Angeles:

- Escala 1946.—Pasa a Escala nacional D. Carlos Carabias Serrano.
- Escala 1946.—Pasa a concurso de traslado.
- Escala nacional D. Ricardo González Martínez.
- Escala nacional D. Telesforo Julián Sánchez García.

Ban Cristóbal de los Angeles:

- Escala 1946.—Pasa a Escala nacional D. Manuel Cobo Malllos.
- Escala 1946.—Pasa a concurso de traslado.
- Escala nacional D. Miguel Lizaso Sampelayo.
- Escala nacional D. Vicente Allende Morillo.

Fuencarral (Barrio):

- Escala 1946 D. Ignacio Núñez Boada.
- Escala 1946.—Pasa a Escala nacional D. Antonio Encinas García.
- Escala nacional D. Joaquín Calatayud Sanjuán.
- Escala nacional D. Diego Santos Cuesta.

Fuencarral (Casco):

- Escala 1946 D. Jacobo Lanzas Orellana.
- Escala 1946.—Pasa a Escala nacional D. Cecilio Moreno Rubio.
- Escala nacional D. Enrique Cánovas Margarit.
- Escala nacional D. Lucio García Ortega.

Colonia de Nuestra Señora de Begonia:

- Escala 1946 D. Benigno Rubio Serrano.
- Escala nacional D. Adolfo Pagés Bergemann.

Vicálvaro (Casco):

- Escala 1946.—Pasa a Escala nacional D. Giordano Ortiz Herratz.

Torrejón de Ardoz:

- Escala 1946.—Pasa a Escala nacional D. José Sánchez Fornés.
- Escala nacional D. Guillermo Izquierdo Tenes.

ESPECIALIDADES

Análisis clínicos

Madrid:

- Escala 1946 D. Angel Santos Ruiz.
- Escala 1946 D. Juan José Rivas Goday.
- Escala 1946 D. Julián Peña Yáñez.
- Escala 1946 D. María Alejandra Martín Retortillo.
- Escala nacional D. Pedro Patricio de Agustín Jiménez.
- Escala nacional D. Francisco Trigueros Peñalver.
- Escala nacional D. Guillermo Segura Corrochano.
- Escala nacional D. Manuel Díaz del Solar.

Aparato digestivo

Madrid:

- Escala 1946 D. José Galán y Díaz.
- Escala 1946 D. José María Blanco García.
- Escala 1946 D. José Dantín Gallego.
- Escala 1946 D. Laureano Gándara Mazpule.
- Escala nacional D. Julio Muñiz González.
- Escala nacional D. Julio Monereo González.
- Escala nacional D. Alejo de la Varga Ayuso.

Cirugía general

Madrid:

- Escala 1946 D. Miguel Benzo y González-Novelles.
- Escala 1946 D. Manuel Cuadros Tejero.
- Escala 1946 D. José Sánchez Galindo.
- Escala 1946 D. Francisco Acín Jérez.
- Escala 1946 D. Santiago Cifuentes Langa.
- Escala nacional D. Pedro Gómez Fernández.
- Escala nacional D. Teodoro Delgado Pérez.
- Escala nacional D. Luis Martín Sanz.
- Escala nacional D. José Mora López.

Dermatología

Madrid:

- Escala 1946 D. Juan José de Apellaniz Fernández.
- Escala 1946 D. José Anglada Belmont.
- Escala 1946 D. Vicente Guadaño Peñalver.
- Escala 1946 D. Orlando Ortega Pérez.
- Escala 1946 D. Javier Tomás Bosa.
- Escala 1946 D. Faustino Paniagua Arroyo.
- Escala 1946 D. Jesús del Pino y Báez.
- Escala nacional D. Carlos Dauden Sala.
- Escala nacional D. Nicolás Ballesteros Blázquez.
- Escala nacional D. Enrique Salgado García.
- Escala nacional D. Mariano Aranguren Liébana.

Endocrinología

Madrid:

Hortaleza:	
Escala 1946	D. Manuel Lobo García de Quevedo.
Escala 1946	D. Aurelio Alonso Goya.
Escala nacional	D. Ricardo Rodríguez Rivas.
Escala nacional	D. José Peñaranda García.
Barajas:	
Escala 1946.—Pasa a Escala nacional	D. Esmeraldino Víctor García Vega.
Escala nacional	D. Emilio Sánchez Jiménez.
Enasa (Ciudad Pegaso):	
Escala 1946	D. Faustino Rodríguez Sanz.
Barajas (Aeropuerto):	
Escala 1946.—Pasa a Escala nacional	D. Darío de Diego Ortega.
Alcalá de Henares:	
Escala 1946.—Pasa a Escala nacional	D. Luis López Melcón.
Escala nacional	D. José Español de la Torre.
Alcobendas:	
Escala 1946.—Pasa a Escala nacional	D. Manuel Rodríguez García.
Alcorcón (Colonia S. José de Valderas):	
Escala 1946.—Pasa a Escala nacional	D. Luis Borreguero Sierra.
Aranjuez:	
Escala 1946	D. Santiago González Picó.
Escala nacional	D. José María Guerras Madrigal.
Arganda:	
Escala 1946.—Pasa a Escala nacional	D. Antonio González López de Haro.
Getafe:	
Escala 1946.—Pasa a Escala nacional	D. Francisco Carmena Santiago.
Escala nacional	D. Manuel Gálvez Girón.
Las Rozas-Las Matas:	
Escala 1946.—Pasa a Escala nacional	D. Tomás Rey González.
Leganés:	
Escala 1946.—Pasa a Escala nacional	D. Francisco Mesonero del Brio.
San Fernando de Henares:	
Escala 1946.—Pasa a Escala nacional	D. Alvaro Ruiz Sotillo.
Coslada (San Fernando de Henares):	
Escala nacional	D. Jesús Gómez Cobián.
San Sebastián de los Reyes:	
Escala 1946.—Pasa a Escala nacional	D. Anastasio Martínez Castellanos.

Escala 1946	D. Ricardo Picatoste Romero.
Escala nacional	D. Angel Marugán González.

Ginecología

Madrid:

Escala 1946	D. Clemente Fernández Luque.
Escala 1946	D. Angel Sopeña Ibáñez.
Escala 1946	D. Víctor Camacho Salcedo.
Escala 1946	D. Eduardo Vilar Domínguez.
Escala nacional	D. Augusto Pereira Martínez.
Escala nacional	D. Carlos González Vidal.
Escala nacional	D. Jesús González Merlo.

Neuropsiquiatría

Madrid:

Escala 1946	D. Ricardo Urdieles Lázaro.
Escala 1946	D. Joaquín Turrientes Montero.
Escala 1946	D. José Torres Sánchez.
Escala nacional	D. Carlos Gutiérrez Aguilera.
Escala nacional	D. Julio Moreno García.

Odontología

Madrid:

Escala 1946	D. Luis Esteban Sáez.
Escala 1946	D. Fernando Baraja Arias.
Escala 1946	D. Eduardo Gutiérrez Bedoya.
Escala 1946	D. Antonio Tenorio Jiménez.
Escala nacional	D. Amancio Tomás Hidalgo.
Escala nacional	D. Luis Maza y Lazbal.
Escala nacional	D. Julián Espejel Sánchez.

Oftalmología

Madrid:

Escala 1946	D. Angel Suero Mazariegos.
Escala 1946	D. Higinio Arribas Mata.
Escala 1946	D. Luis Sánchez Martínez.
Escala 1946	D. Manuel Aguilre Agrasot.
Escala 1946.—Pasa a Escala nacional	D. José Luis Río Cabañas.
Escala 1946.—Pasa a concurso de traslado.	
Escala nacional	D. Evaristo Jesús Medina Villapalos.
Escala nacional	D. Manuel Rianza Peña.
Escala nacional	D. José Linares Montes.
Escala nacional	D. Rafael Bernabéu de las Morenas.
Escala nacional	D. Mario Esteban de Antonio.
Escala nacional	D. Fernando Gómez de Llano Cobaleda.

Otorrinolaringología

Madrid:

Escala 1946	D. Antonio Moriyón Costales.
Escala 1946	D. Ignacio Angoloti y Cárdenas.
Escala 1946	D. Angel Domingo Velasco.
Escala 1946	D. Agustín García-Blanco Villanueva.
Escala 1946	D. Francisco Loredó Vilaseca.
Escala nacional	D. Fernando Velayos Gómez.

Escala nacional	D. Manuel Ferichola Lizarbe.
Escala nacional	D. César Gavilán Alonso.
Escala nacional	D. Isaac Bedoya Llamas.
Escala nacional	D. Francisco Lázaro Verdier.

Pediatría y Puericultura

Madrid:

Escala 1946	D.º Gloria García Cimadevilla.
Escala 1946.—Pasa a Escala nacional	D. Federico Collado Otero.
Escala 1946.—Pasa a Escala nacional	D. Félix Sancho Martínez.
Escala 1946.—Pasa a Escala nacional	D. Manuel Silgo Fujalte.
Escala 1946.—Pasa a Escala nacional	D. Enrique Jaso Roldán.
Escala 1946.—Pasa a Escala nacional	D. Antonio Sánchez Domínguez.
Escala 1946.—Pasa a Escala nacional	D. José Moreno Orihuela.
Escala 1946.—Pasa a Escala nacional	D. José Luis Tena Núñez.
Escala 1946.—Pasa a Escala nacional	D.ª Dolores López Cantón.
Escala 1946.—Pasa a Escala nacional	D. Luis Montero Moreno.
Escala 1946.—Diez plazas pasan a concurso de traslado.	D. Miguel Gallano Merino.
Escala nacional	D. Manuel Figueroa Doliveira.
Escala nacional	D. Rafael Garrido Lestache Martínez.
Escala nacional	D. Antonio Lesmes Verde.
Escala nacional	D. Manuel Vallejo Vallejo.
Escala nacional	D. Luis María Muñoz Tuero.
Escala nacional	D. Fernando Falcón García.
Escala nacional	D. José María Díaz Sánchez.
Escala nacional	D. Domingo Nieto Balmaseda.
Escala nacional	D. Antonio de la Fuente Page.
Escala nacional	D. Victoriano Salinas Flores.
Escala nacional	D. Luis Lescure Río.
Escala nacional	D. Juan Ortega Caro.
Escala nacional	D. Manuel Martín-Sonseca Alonso.
Escala nacional	D. Luis Ignacio Ulecia Mascías.
Escala nacional	D. Miguel Solves Gay.
Escala nacional	D. Francisco Arribas Igual.
Escala nacional	D. Fernando Azcárate Vicente.
Escala nacional	D.ª Laura Soláns Cortina.
Escala nacional	D. Tomás Alonso Mate.
Escala nacional	D. Juan Antonio Ciller Espín.
Escala nacional	D. Hedefonso Fernández-Pacheco Castilla.

Alcalá de Henares:

Escala nacional	D.ª María de Loreto Tapia Robson.
-----------------------	-----------------------------------

Fuencarral:

Escala nacional	D. Eufas Ignacio Tellería Legorburu.
-----------------------	--------------------------------------

Getafe:

Escala 1946.—Pasa a Escala nacional	D. Antonio Fuertes Bello.
Escala nacional	D.ª María Luisa Gómez-Morán Martínez.

San Fernando de Henares:

Escala nacional	D.ª M.ª de la Estrella Giralde Fernández.
-----------------------	---

San Lorenzo de El Escorial:

Escala nacional	D. Salvador Bartolomé Pérez.
-----------------------	------------------------------

Hortaleza:

Escala nacional	D. Alfonso Navarro García.
-----------------------	----------------------------

Colmenar Viejo:

Escala nacional	D.ª Carmen Guirado Rodríguez-Mora.
-----------------------	------------------------------------

Leganés:

Escala nacional	D. Leandro del Peral Serrano.
-----------------------	-------------------------------

Torrejón de Ardoz:

Escala nacional	D. Joaquín Ortiz Casares.
-----------------------	---------------------------

Pulmon y Corazón

Madrid:

Escala 1946	D. Gaspar Zaragoza Fernández.
Escala 1946	D. José Wilhelmi Castro.
Escala 1946	D. Francisco Ríos Lechuga.
Escala 1946	D. José María Gil-Casares Pérez.
Escala 1946	D. Antonio Zapatero Domínguez.
Escala nacional	D. Angel José M.ª Monturiol Rodríguez.
Escala nacional	D. Pascual Iniesta Quintero.
Escala nacional	D. Rafael Gironés Conejero.
Escala nacional	D. Luis Prieto Fernández.

Radioelectrología

Madrid:

Escala 1946	D. José Pastor Bragado.
Escala 1946.—Pasa a Escala nacional	D. Ramón de Páramo Cánovas.
Escala 1946.—Pasa a Escala nacional	D. Carlos Petrement Aldaiturriaga.
Escala 1946.—Pasa a concurso de traslado.	
Escala nacional	D. Antonio Chorro Martínez.
Escala nacional	D. Fernando García Santandreu.
Escala nacional	D. Carlos Jesús Velasco López.
Escala nacional	D. Luis Elechiguerra Álvarez.

Tocología

Madrid:

Escala 1946	D. Antonio Vera Fraile.
Escala 1946	D. Félix Alonso Misol.
Escala 1946	D. Jesús Ruiz González.
Escala 1946	D. Miguel Galias Novas.
Escala nacional	D. Fernando Robredo Olave.
Escala nacional	D. Fernando del Toro Cano.
Escala nacional	D. Adelardo Caballero Gordo.
Escala nacional	D. Pedro Suárez Álvarez.

Traumatología

Madrid:

Escala 1946	D. Faustino Merlin Fernández.
Escala 1946	D. Rafael Duque Ayuso.
Escala 1946	D. Juan Medem San Juan.
Escala 1946	D. Francisco Ortiz Bermejo.

Carabanchel Alto:	
Escala 1946.—Pasa a Escala nacional	D.ª Trinidad Hurtado Ruano.
Campamento:	
Escala nacional	D. José Hernández Mansilla.
Villaverde Alto:	
Escala nacional	D.ª María Asunción Grandín del Pozo.
San Cristóbal de los Angeles:	
Escala nacional	D. Fernando García Martínez.
Barrío de Enasa:	
Escala nacional	D. Lorenzo A. González Avilés.

Escala nacional	D. Francisco Vaquero González.
Escala nacional	D. Eugenio Martínez Iñiguez.
Escala nacional	D. Julián Távera González.
Escala nacional	D. Antonio Estades Ventura.
Urología	
Madrid:	
Escala 1946	D. Eleuterio Peral Aranda.
Escala 1946.—Pasa a Escala nacional	D. Emilio de la Peña Pineda.
Escala 1946.—Pasa a Escala nacional	D. Luis del Portillo Fernández.
Escala 1946.—Pasa a concurso de traslado.	D. Amalio Pérez Coutiño.
Escala nacional	D. Mariano Rabadán Marina.
Escala nacional	D. José Antonio Martínez-Piñeiro Caramés.

PROVINCIA DE MALAGA

MEDICINA GENERAL

Málaga:	
Escala 1946.—Pasa a Escala nacional	D. Vicente González Sanmartí.
Escala 1946.—Pasa a Escala nacional	D. José García Acebal.
Escala 1946.—Pasa a Escala nacional	D. Raimundo Ortega Acuña.
Escala 1946.—Pasa a Escala nacional	D. Eduardo Magno García.
Escala 1946.—Cuatro plazas pasan a concurso de traslado	D. Ramón García Hernández.
Escala nacional	D. Sergio Gómez Ortega.
Escala nacional	D. Agustín Plisón Sáez.
Escala nacional	D. Esteban Pérez-Bryan Pérez.
Escala nacional	D. Manuel Calama Crego.
Escala nacional	D. Jesús García Bonilla.
Escala nacional	D. Guillermo La Rubia Camacho.
Escala nacional	D. Jesús Niño Astudillo.
Torremolinos:	
Escala 1946.—Pasa a Escala nacional	D. Miguel Martínez González.
Alhaurín el Grande:	
Escala 1946.—Pasa a Escala nacional	D. Bernabé Llobell Salgado.
Alora:	
Escala nacional	D. Juan Borrajo Jiménez.
Cartama:	
Escala nacional	D. Francisco González Cerro.
Puengirola:	
Escala 1946.—Pasa a Escala nacional	D. Antonio Maldonado Quiles.
Escala nacional	D. Félix Ramos Domínguez.
Marbella:	
Escala 1946.—Pasa a Escala nacional	D. Emigdio Nieto Gómez de Salazar.
Escala nacional	D. Carlos Hernández Hernández.

Pizarra:	
Escala 1946.—Pasa a Escala nacional	D. José González Espino.
Churriana:	
Escala 1946.—Pasa a Escala nacional	D. Manuel Macías Calvo.
Estepona:	
Escala 1946	D. Cristóbal Ruiz Méndez.
Antequera:	
Escala 1946.—Pasa a Escala nacional	D. Antonio Gálvez Cuadra.
Ronda:	
Escala 1946.—Pasa a Escala nacional	D. Federico Serratoso Márquez.
ESPECIALIDADES	
Análisis clínicos	
Málaga:	
Escala 1946.—Pasa a Escala nacional	D. Antonio Irigoyen Ramírez.
Escala 1946.—Pasa a concurso de traslado.	D. Joaquín del Pino de Torres.
Escala nacional	D. Joaquín Serratoso González.
Antequera:	
Escala 1946	D. Miguel Rodríguez Lara.
Ronda:	
Escala 1946	D. Joaquín Serratoso González.
Aparato digestivo	
Málaga:	
Escala 1946.—Pasa a Escala nacional	D. Eduardo Franquelo Ramos.
Escala 1946.—Pasa a concurso de traslado.	D. Emilio Romero González.
Escala nacional	

Antequera:	
Escala 1946.—Pasa a Escala nacional	D. Juan José Herrera Rojas.
Escala nacional	D. José Cárdena Hinojosa.
Ronda:	
Escala nacional	D. Rafael Morera Serrano.
Cirugía general	
Antequera:	
Escala nacional	D. Antonio Hidalgo Sánchez.
Ronda:	
Escala nacional	D. Miguel Angel Rodríguez Verardini.
Dermatología	
Málaga:	
Escala 1946	D. José Crespo Galiana.
Escala nacional	D. Marcelo Arce Aviño.
Antequera:	
Escala 1946.—Pasa a concurso de traslado.	
Ronda:	
Escala nacional	D. Juan Antonio Garcés Guerrero.
Endocrinología	
Málaga:	
Escala 1946.—Pasa a Escala nacional	D. Gonzalo Martín Hoyos.
Escala nacional	D. José Jaime Sarte González.
Ginecología	
Málaga:	
Escala 1946.—Pasa a Escala nacional	D. Diego Narbona Márquez.
Antequera:	
Escala 1946.—Pasa a Escala nacional	D. Isidoro Montoro Navarro.
Ronda:	
Escala 1946.—Pasa a Escala nacional	D. Aurelio Salvador Añó.
Neuropsiquiatría	
Málaga:	
Escala 1946	D. Miguel de Linares Pezzi.
Escala nacional	D. Federico García Martínez.
Odontología	
Málaga:	
Escala 1946	D. José Bravo Rando.
Escala nacional	D. Antonio Luis Baca Ponce.
Escala nacional	D. Antonio Fernández Baca.

Antequera:	
Escala nacional	D. Joaquín del Castillo Pastor.
Pediatría y Puerticultura	
Málaga:	
Escala 1946	D. Juan García-Revilla y García.
Escala nacional	D.ª Marina Rodríguez Hernández.
Antequera:	
Escala 1946.—Pasa a Escala nacional	D. Diego Aragón Artacho.
Escala nacional	D. Pedro Aparicio Aparicio.
Ronda:	
Escala 1946.—Pasa a Escala nacional	D. Jenaro Alemany Soler.
Alora:	
Escala nacional.—Pasa a concurso de traslado	
Archidona:	
Escala nacional	D. Cristóbal Moreno Ruiz.
Marbella:	
Escala nacional	D. Cristóbal Medina Galán.
Vélez-Málaga:	
Escala 1946.—Pasa a Escala nacional	D. Manuel Tara Hernández.
Pulmón y Corazón	
Málaga:	
Escala 1946.—Pasa a Escala nacional	D. Gonzalo Bentabol Jiménez.
Escala 1946.—Pasa a concurso de traslado.	
Escala nacional	D. Francisco Ortega Noguera.
Escala nacional	D. Lorenzo Alonso Garrido.
Antequera:	
Escala nacional	D. Juan Luis Morales Muñoz.
Radioelectrología	
Málaga:	
Escala 1946.—Pasa a Escala nacional	D. Salvador Sánchez Navas.
Escala 1946.—Pasa a concurso de traslado.	
Escala nacional	D. Pablo Martí Martínez.
Antequera:	
Escala nacional.—Pasa a concurso de traslado	
Tocología	

Antequera:	
Escala nacional	D. Eduardo Martínez de Uribe.
Oftalmología	
Málaga:	
Escala 1946.—Pasa a Escala nacional	D. Manuel Ojeda Villarejo.
Escala nacional	D. José M. ^a Ortiz de Lanzagorta Crespo.
Antequera:	
Escala nacional	D. Julián Montaña Gutiérrez.
Otorrinolaringología	
Málaga:	
Escala 1946.—Pasa a Escala nacional	D. Ricardo Bermúdez Polonio.
Escala nacional	D. José Rafael Pérez Bryan Pérez.

PROVINCIA DE MURCIA

MEDICINA GENERAL

Murcia:	
Escala 1946.—Pasa a Escala nacional	D. Esteban Berberena Salcedo.
Escala 1946.—Pasa a Escala nacional	D. Santos Navarro López.
Escala 1946.—Pasa a concurso de traslado.	
Escala nacional	D. Manuel Menchón Gómez.
Escala nacional	D. Manuel Llanos Jiménez.
Escala nacional	D. Antonio Almela Gallego.
Benijafán:	
Escala 1946.—Pasa a Escala nacional	D. Antonio Espinosa Almela.
Escala nacional	D. Pedro Cabezado García.
El Palmar:	
Escala 1946.—Pasa a Escala nacional	D. José Tormo Martín.
Escala nacional	D. Julián Martínez Amores.
La Nava:	
Escala 1946.—Pasa a Escala nacional	D. Gregorio Sánchez García.
Escala nacional	D. Francisco Sánchez Chamón.
Alhama:	
Escala 1946	D. Lorenzo Rubio Arias.
Escala nacional	D. Alfonso Lázaro Salmerón.
Alquerías:	
Escala nacional	D. Salvador Peñafiel Veracruz.
Archena:	
Escala 1946.—Pasa a Escala nacional	D. Alfredo Verdú Villarejo.
Molina:	
Escala 1946	D. Antonio Dávalos Linares.
Escala nacional	D. Isidoro López Tornero.

Málaga:	
Escala 1946.—Pasa a Escala nacional	D. Juan Horacio Alonso Oliva.
Escala nacional	D. Enrique Marín Acosta.
Traumatología	
Antequera:	
Escala 1946.—Pasa a Escala nacional	D. Antonio Delgado Rodríguez.
Escala nacional	D. Edmundo Cámara Cardona.
Ronda:	
Escala nacional	D. Salvador Almagro Gutiérrez.
Urología	
Málaga:	
Escala 1946.—Pasa a Escala nacional	D. José Carreño Castilla.
Escala nacional	D. Eduardo Sánchez de Badajoz Corón.

Santa Lucía:	
Escala 1946.—Pasa a Escala nacional	D. Antonio Clemente Arascuñaaga.
Santomera:	
Escala 1946.—Pasa a Escala nacional	D. Eulogio Arlenza García.
Escala nacional	D. Mariano Cánovas Martínez.
Torre Pacheco:	
Escala 1946.—Pasa a Escala nacional	D. Alfonso Ruiz de Aragón.
Tótana:	
Escala 1946.—Pasa a Escala nacional	D. Jerónimo Martínez Hernández.
Cieza:	
Escala 1946.—Pasa a Escala nacional	D. Mariano José Camacho García.
Yecla:	
Escala 1946.—Pasa a Escala nacional	D. Ramón Agullera Montoya.
ESPECIALIDADES	
Análisis clínicos	
Murcia:	
Escala 1946	D. César Portillo Guillamón.
Escala nacional	D. Antonio Horacio Cano Pato.
Cartagena:	
Escala 1946	D. Juan Álvarez Gómez.
Aparato digestivo	
Murcia:	
Escala 1946.—Pasa a Escala nacional	D. Constantino Molina Tornero.
Escala nacional	D. Antonio Albarracín Flores.

Cartagena:

Escala 1946.—Pasa a Escala nacional D. José Luis Moreno Morales.

Cirugía general**Murcia:**

Escala 1946.—Pasa a Escala nacional D. Ramón Sánchez-Parra Jaén.

Cartagena:

Escala 1946.—Pasa a Escala nacional D. Mariano Brel Arieta.

Escala nacional D. Manuel Sánchez López.

Dermatología**Murcia:**

Escala 1946.—Pasa a Escala nacional D. José Manuel Sánchez-Pedreño Martínez.

Escala nacional D. Tomás Palazón Hernández.

Cartagena:

Escala 1946.—Pasa a Escala nacional D. Rogelio Garrido Pérez.

Endocrinología**Murcia:**

Escala nacional D. Antonio Guillamón Alcántara.

Cartagena:

Escala 1946.—Pasa a Escala nacional D. Claudio Romero Romero.

Ginecología**Murcia:**

Escala 1946.—Pasa a Escala nacional D. José Belmonte Pérez.

Escala nacional D. Francisco Sánchez García.

Neuropsiquiatría**Murcia:**

Escala 1946.—Pasa a Escala nacional D. Raimundo Muñoz Martínez.

Escala nacional D. Isidro Juan Vera Padilla.

Cartagena:

Escala nacional D. Francisco Rómán Moreno.

Odontología**Murcia:**

Escala 1946 D. Miguel Pardo Fuentes.

Escala nacional D. José Giménez Jaén.

Cartagena:

Escala 1946 D. Juan Martínez Barahona Martínez.

Escala nacional D. Antonio Frías Navarro.

Oftalmología**La Nora:**

Escala nacional D. Pascual Martín Ortúño Martínez-Quintanilla.

Alhama:

Escala nacional D. Miguel Marín García.

Alquerías:

Escala nacional D. Antonio Pelegrín Martínez.

Molina:

Escala 1946.—Pasa a Escala nacional D. José Manuel Bort Llop.

Santomera:

Escala nacional D. Luis Jiménez Pérez.

Mula:

Escala 1946.—Pasa a Escala nacional D. Antonio Saura Maurandi.

Totana:

Escala nacional D. Juan Bautista Martínez Fernández.

Lorca:

Escala nacional D. José María García Perlaço.

Cieza:

Escala 1946.—Pasa a Escala nacional D. Felipe José González Marín.

Jumilla:

Escala 1946.—Pasa a Escala nacional D. José Jiménez Molina.

Yecla:

Escala 1946.—Pasa a Escala nacional D. José Giménez Valls.

Escala nacional D. Juan Marcos Llórca.

Cartagena:

Escala 1946.—Pasa a Escala nacional D. Jesús Moreno y González Corroto.

Pulmón y Corazón**Murcia:**

Escala 1946 D. Ferreol García-Nieto Vidal.

Escala nacional D. Andrés Gualda Cebrián.

Cartagena:

Escala 1946.—Pasa a Escala nacional D. Ramón Carreras Matas.

Cieza:

Escala 1946.—Pasa a Escala nacional D. Antonio Aznar García-Tudela.

Radioelectrología**Murcia:**

Escala 1946.—Pasa a Escala nacional D. Antonio López Marcos.

Murcia:
 Escala 1946.—Pasa a Escala nacional D. Edmundo Usón Lozano.
Cartagena:
 Escala 1946.—Pasa a Escala nacional D. Juan Bautista Delgado Vera.
Cieza:
 Escala nacional.—Pasa a concurso de traslado.

Otorrinolaringología
Murcia:
 Escala 1946.—Pasa a Escala nacional D. Bruno Portillo Guillamón.
Cartagena:
 Escala 1946.—Pasa a Escala nacional D. Manuel García Pomareda.

Pediatría y Puericultura
Murcia:
 Escala 1946.—Pasa a Escala nacional D. Francisco Alemán Martín.
La Unión:
 Escala 1946.—Pasa a Escala nacional D. José Corsino Díaz-Estrada.
El Palmar:
 Escala nacional D. José María Laborda Hernández.

MEDICINA GENERAL

Pamplona:
 Escala 1946.—Pasa a Escala nacional D. Manuel Colella Lavera.
 Escala 1946.—Pasa a Escala nacional D. Manuel Segovia García.
 Escala 1946.—Pasa a Escala nacional D. Pascual Serra Pola.
 Escala 1946.—Pasa a concurso de traslado.
 Escala 1946.—Pasa a concurso de traslado.
 Escala nacional D. Julio Morán Garcés.
 Escala nacional D. José Muteberria Chabaque.
 Escala nacional D. Jonás Lorea Garde.
 Escala nacional D. Tiburcio Irigoyen Aguirre.
 Escala nacional D. Carlos García Aisa.

Tudela:
 Escala 1946.—Pasa a Escala nacional D. Francisco Montero Mateos.
 Escala nacional D. José Casado Sañudo.

ESPECIALIDADES
Análisis clínicos
Pamplona:
 Escala nacional D. Ignacio Moreno Roldán.

PROVINCIA DE NAVARRA

Lorca:
 Escala nacional D. Ramón Muley González.

Jumilla:
 Escala nacional.—Pasa a concurso de traslado.

Caravaca:
 Escala nacional.—Pasa a concurso de traslado.

Tocología
Caravaca:
 Escala 1946.—Pasa a Escala nacional D. César León Jiménez.

Traumatología
Murcia:
 Escala 1946.—Pasa a Escala nacional D. Salvador Ripoll Marín.
Cartagena:
 Escala nacional D. Angel Torres del Río.

Urología
Murcia:
 Escala 1946.—Pasa a Escala nacional D. Antonio Gras Richart.
 Escala nacional D. Rafael Martínez Piriz.

Aparato digestivo
Pamplona:
 Escala 1946 D. Bernardo Belzunegui Imilco.

Cirugía general
Pamplona:
 Escala nacional D. Máximo Ramírez Rodrigo.

Dermatología
Pamplona:
 Escala 1946.—Pasa a Escala nacional D. Joaquín Guembre Urdonoz.
 Escala nacional D. Manuel María Macarro Yoldi.

Endocrinología.
Pamplona:
 Escala nacional D. Pedro Díez de Ulzurrun Echarte.

Oftalmología

Pamplona:

- Escala 1946 D. Mariano Sarriá Sola.
- Escala nacional D. Francisco J. Rouzant Garbayo.

Estella:

- Escala 1946.—Pasa a concurso de traslado.

Otorrinolaringología

Pamplona:

- Escala 1946.—Pasa a Escala nacional D. José Javier Gortari Btiner.
- Escala nacional D. Antonio Aznárez Sarasa.

Pediatría y Puericultura

Pamplona:

- Escala 1946.—Pasa a Escala nacional D. José María Guerendiain Larrayoz.
- Escala 1946.—Pasa a concurso de traslado.
- Escala nacional D. Jesús María López-Sanz Fernández

Pulmón y Corazón

Pamplona:

- Escala 1946.—Pasa a Escala nacional D. José María Idoate Erroz.
- Escala nacional D. Tomás Belzunegui Sarasa.

Radioelectrología

Pamplona:

- Escala 1946.—Pasa a Escala nacional D. José Luis Escubi Ellacuria.
- Escala nacional D. Antonio Giménez-Estarez y Armijó.

Tecología

Pamplona:

- Escala 1946.—Pasa a Escala nacional D. Gerardo Rodríguez López.
- Escala nacional D. Javier Antonio Gómez Ullate.

Traumatología

Pamplona:

- Escala 1946.—Pasa a Escala nacional D. Juan Bernas Ferreros.
- Escala nacional D. Agustín Imizcoz Barriola.

PROVINCIA DE ORENSE

ESPECIALIDADES

Análisis clínicos

Barco de Valdeorras:

- Escala 1946.—Pasa a concurso de traslado.

Otorrinolaringología

Barco de Valdeorras:

- Escala nacional D. Manuel Caldas Campañó.

Pulmón y Corazón

Orense:

- Escala nacional D. José Luis López Sendón.

Radioelectrología

Barco de Valdeorras:

- Escala nacional.—Pasa a concurso de traslado.

Tecología

Barco de Valdeorras:

- Escala nacional D. Pedro Cañuelo Díaz.

PROVINCIA DE OVIEDO

MEDICINA GENERAL

Oviedo:

- Escala 1946 D. Manuel del Rosal Martínez.
- Escala 1946.—Pasa a Escala nacional D. Francisco Fernández González del Valle.
- Escala nacional D. Esteban Álvarez Gómez.
- Escala nacional D. Luis Sánchez González.

Avilés:

- Escala 1946.—Pasa a Escala nacional D. Jesús de Guardo Arce.
- Escala nacional D. Santiago García-Lago García.

Degaña:

- Escala 1946.—Pasa a Escala nacional D. Adolfo Cipriano Lorenzo Serrano.

Entrego:

- Escala 1946.—Pasa a Escala nacional D. Pablo Zamarro Alonso.
- Escala nacional D. Víctor García León.

La Felguera:

- Escala nacional D. Antonio Lobato Lorenzo.

Figaredo:

- Escala 1946.—Pasa a Escala nacional D. José María López Carreño.

Gijón:

Escala 1946 D. Agustín Querejeta Vicente.
 Escala 1946.—Pasa a Escala nacional D. Pedro Marcelino Telenti Fernández.
 Escala nacional D. César Maese Alonso.
 Escala nacional D. José Luis Cocina Ferruyero.

La Manjoya:

Escala 1946.—Pasa a Escala nacional D. Manuel Rodríguez García.

Mieres:

Escala nacional D. Julio Villar González.

Olloniego:

Escala 1946.—Pasa a Escala nacional D. Luciano Fernández Barrero.

Sama de Langreo:

Escala 1946 D. Máximo Rodríguez González.

ESPECIALIDADES

Análisis clínicos

Mieres:

Escala nacional D. A. Jesús Cabal González.

Avilés:

Escala 1946.—Pasa a Escala nacional D. José María León Pérez.

Aparato digestivo

Gijón:

Escala 1946 D. Felipe Sánchez García.

Cirugía general

Mieres:

Escala 1946 D. Fermín Grande Cobián.

Sama de Langreo:

Escala nacional D. Ignacio Cambler Peruyero.

Avilés:

Escala 1946.—Pasa a Escala nacional D. Bernardo Mauro Aguado.

Dermatología

Oviedo:

Escala nacional D. Fernando García Rodríguez.

Avilés:

Escala 1946.—Pasa a Escala nacional D. Adolfo Barthe Aza.

Endocrinología

Sama de Langreo:

Escala nacional D. José Antonio Llavona Figaredo.

Neuropsiquiatría

Gijón:

Escala 1946.—Pasa a Escala nacional D. Guillermo Muñiz González.

Mieres:

Escala 1946.—Pasa a Escala nacional D. José Antonio Urbano Domínguez.
 Escala nacional D. Angel Cobos Estrada.

Odontología

Oviedo:

Escala 1946 D. José Manuel Galán Gómez.

Mieres:

Escala 1946.—Pasa a Escala nacional D. Braulio Cuesta Tamargo.

Sama de Langreo:

Escala 1946.—Pasa a Escala nacional D. Julio Fernández Escandón.

Oftalmología

Oviedo:

Escala nacional D. Juan Manuel Junceda Avelló.

Llanes:

Escala nacional D. Juan Jesús Arteaga Hevia.

Gijón:

Escala 1946.—Pasa a Escala nacional D. Pedro González Arias.

Mieres:

Escala 1946.—Pasa a Escala nacional D. Emilio Alvarez Elosua.

Sama de Langreo:

Escala nacional D. Antonio Bajo Fernández.

Avilés:

Escala 1946.—Pasa a Escala nacional D. Alejandro Fornieles Ulibarri.

Otorrinolaringología

Gijón:

Escala 1946 D. Marcelino Amado García-Labarrera.

Sama de Langreo:

Escala 1946.—Pasa a Escala nacional D. Marcelino Olay Cabal.

Pediatría y Puericultura

Oviedo:
Escala 1946.—Pasa a Escala nacional D.^a María Josefa Espías Andrés,
Llanes:
Escala nacional D. Luis Díaz Rodríguez.
Avilés:
Escala 1946.—Pasa a Escala nacional D. Antonio Suárez Estrada,
Escala nacional D. Joaquín Tristán-Antuña Fernández.
Sama de Langreo:
Escala nacional D. Luis Rodríguez Troncoso,
La Felguera:
Escala 1946.—Pasa a Escala nacional D. Celestino Álvarez García.
Radioelectrología
Llanes:
Escala nacional.—Pasa a concurso de traslado.

MIXCIFA GENERAL

Palencia:
Escala 1946.—Pasa a Escala nacional D. Teodoro Sánchez Doncel,
Escala nacional D. Valentín Alonso Rojo.

ESPECIALIDADES

Análisis clínicos

Alar del Rey:
Escala 1946.—Pasa a Escala nacional D. Teodomiro Artero Tovar.

Dermatología

Palencia:
Escala 1946.—Pasa a Escala nacional D. Luis de Prado Álvarez.

Odontología

Palencia:
Escala 1946 D. Claudio Pralle Merino.

Cervera de Pisuegra:

Escala nacional D. Jesús de la Plaza Ibarlucea.

Oftalmología

Palencia:
Escala 1946.—Pasa a Escala nacional D. Jesús Durantez Caminero.

Sama de Langreo:

Escala 1946 D. Carlos Lueje Casanueva,
Escala nacional D. Paciente Méndez Menéndez.

Tocoloía

Gijón:
Escala 1946.—Pasa a Escala nacional D. César Menéndez-Tolivar López.

Avilés:
Escala 1946.—Pasa a Escala nacional D. Enrique Junceda Avelló.

Traumatología

Mieres:
Escala nacional D. Victorino Álvarez Ortiz.

Avilés:
Escala nacional D. Felipe Menéndez González.

Urología

Mieres:
Escala 1946.—Pasa a Escala nacional D. Germán Castaño Laviana.

PROVINCIA DE PALENCIA

Otorrinolaringología

Alar del Rey:
Escala nacional.—Pasa a concurso de traslado.

Pediatría y Puericultura

Barruelo de Santullán:
Escala nacional.—Pasa a concurso de traslado.

Pulmón y Corazón

Palencia:
Escala 1946.—Pasa a Escala nacional D. Abilio Burgos de Pablo,
Escala nacional D. Carlos Illera Palsan.

Radioelectrología

Alar del Rey:
Escala nacional.—Pasa a concurso de traslado.

Urología

Palencia:
Escala nacional D. Pedro Useros de Santos.

PROVINCIA DE LAS PALMAS

MEDICINA GENERAL

Las Palmas de Gran Canaria:

Escala 1946.—Pasa a Escala nacional	D. José Hernández Romero.
Escala 1946.—Pasa a Escala nacional	D. Manuel Zenón Araña Yáñez.
Escala 1946.—Pasa a concurso de traslado.	
Escala nacional	D. Joaquín Blanco Hernández.
Escala nacional	D. Francisco Monroy Pérez.
Escala nacional	D. Manuel Seljas Valenciano.

Puerto de la Luz:

Escala 1946.—Pasa a Escala nacional	D. Honorio Cabrera Montes de Oca.
---	-----------------------------------

Casa Ayala:

Escala 1946.—Pasa a Escala nacional	D. Jacinto Artiles Cabrera.
---	-----------------------------

Tamaraceite:

Escala 1946.—Pasa a Escala nacional	D. Valentín Ruiz Cabrera.
Escala nacional	D. José María Martín Pérez.

Tafira:

Escala 1946.—Pasa a Escala nacional	D. Juan Ramos Sarasa.
---	-----------------------

Tafira Alta:

Escala 1946.—Pasa a Escala nacional	D. Antonio José Rodríguez Santana.
---	------------------------------------

Marzagan-Jinamar:

Escala 1946.—Pasa a Escala nacional	D. Santiago Cuevas Canseco.
---	-----------------------------

Aruca:

Escala 1946.—Pasa a Escala nacional	D. José Medina Domínguez.
---	---------------------------

Bañaderos (Aruca):

Escala 1946.—Pasa a Escala nacional	D. Luis Espina Zunzunegui.
---	----------------------------

Galdar:

Escala 1946.—Pasa a Escala nacional	D. Eulogio Suárez Ojeda.
Escala nacional	D. Manuel Lozano Lorenzo.

San Nicolás:

Escala 1946.—Pasa a Escala nacional	D. Francisco León Herrera.
---	----------------------------

Telde:

Escala 1946.—Pasa a Escala nacional	D. Federico Betancor Oliva.
Escala nacional	D. Eduardo Alzola Sala.

Ingenio:

Escala 1946.—Pasa a Escala nacional	D. Javier Larrache Ezquerro.
Escala nacional	D. Angel Juan Bueno Cuadrillero.

Santa Brígida:

Escala 1946.—Pasa a Escala nacional	D. Juan González Rosales.
---	---------------------------

Santa Lucía:

Escala 1946.—Pasa a Escala nacional	D. Marciano Izquierdo Sánchez.
---	--------------------------------

Veneguera:

Escala 1946.—Pasa a Escala nacional	D. José Galbis Flores.
---	------------------------

Agüimes:

Escala 1946.—Pasa a Escala nacional	D. Ramón Otero Guedella.
---	--------------------------

El Carrizal:

Escala 1946.—Pasa a Escala nacional	D. Aquilino Caramés Torres.
---	-----------------------------

ESPECIALIDADES

Análisis clínicos

Las Palmas de Gran Canaria:

Escala 1946	D. Pascual Limifiana López.
Escala nacional	D. Pablo León Espino.

Aparato digestivo

Las Palmas de Gran Canaria:

Escala 1946.—Pasa a Escala nacional	D. Rafael González Almeida.
Escala nacional	D. Juan Bosch Hernández.

Telde:

Escala 1946.—Pasa a Escala nacional	D. Juan Guerrero Garcías.
Escala nacional	D. Fernando Cabrera Romero.

Clurgia general

Telde:

Escala 1946.—Pasa a Escala nacional	D. Rafael Navarro Galván.
Escala nacional	D. Fernando Bello del Toro.

Dermatología

Las Palmas de Gran Canaria:

Escala 1946.—Pasa a Escala nacional	D. Agustín Macario Suárez.
---	----------------------------

Telde:

Escala nacional	D. Francisco J. Hernández Henríquez.
-----------------------	--------------------------------------

Endocrinología

Las Palmas de Gran Canaria:

Escala 1946.—Pasa a Escala nacional	D. Cristóbal Cardenal Guerrero.
---	---------------------------------

Ginecología

Telde:

Escala 1946.—Pasa a Escala nacional	D. Juan León Espino.
---	----------------------

Arrecife:	
Escala nacional	D. José María Esquer Sarabía.
Neuropsiquiatría	
Telde:	
Escala nacional	D. Tomás Roca Suárez.
Odontología	
Las Palmas de Gran Canaria:	
Escala nacional	D. Cándido Herrero Serra.
Telde:	
Escala nacional	D. Manuel Blanco Montesdeoca.
Arrecife:	
Escala nacional	D. Guillermo del Nero Viera.
Oftalmología	
Las Palmas de Gran Canaria:	
Escala 1946.—Pasa a Escala nacional	D. José Jaime Hernández Hernández.
Telde:	
Escala nacional	D. Juan Murube del Castillo.
Arrecife:	
Escala nacional.—Pasa a concurso de traslado.	
Otorrinolaringología	
Las Palmas de Gran Canaria:	
Escala 1946	D. Salvador Cuyás Hidalgo.
Telde:	
Escala nacional	D. Jesús Martínez Gálvez.
Pediatría y Puericultura	
Las Palmas de Gran Canaria:	
Escala 1946.—Pasa a Escala nacional	D. Miguel Acosta de Arroyo.
Escala 1946.—Pasa a concurso de traslado.	

Escala nacional	D. Luis Valle Benítez
Escala nacional	D. Luis Romero Rodríguez.
Tafira:	
Escala nacional	D. Manuel Lezcano González.
Telde:	
Escala 1946.—Pasa a Escala nacional	D. Gonzalo Acosta Rodríguez.
Escala nacional	D. Manuel Herrera Hernández.
Arrecife:	
Escala 1946.—Pasa a concurso de traslado.	
Pulmon y Corazón	
Telde:	
Escala 1946.—Pasa a Escala nacional	D. Manuel García González.
Escala nacional	D. Francisco Pérez Pérez.
Arrecife:	
Escala nacional	D. Bienvenido de Paiz García.
Radioelectrología	
Telde:	
Escala nacional	D. Francisco Pérez Marrero.
Tecología	
Las Palmas de Gran Canaria:	
Escala 1946.—Pasa a Escala nacional	D. Rafael Ramírez Sintés.
Telde:	
Escala 1946.—Pasa a Escala nacional	D. José Luis Roldán Gómez.
Traumatología	
Telde:	
Escala 1946.—Pasa a Escala nacional	D. Rodolfo Naranjo Mederos.
Escala nacional	D. José Cabrera Abreu.
Arrecife:	
Escala nacional	D. Eduardo Lamamié de Clairac Nicolau.
Urología	
Las Palmas de Gran Canaria:	
Escala nacional	D. José Ponce Caballero.

PROVINCIA DE PONTEVEDRA

MEDICINA GENERAL

Vigo:	
Escala 1946	D. Darío Álvarez Blázquez.
Escala 1946.—Pasa a Escala nacional	D. Eduardo Ferrán de No.

Cirugía general

Vigo:	
Escala 1946.—Pasa a Escala nacional	D. Fernando Mosquera Luengo.
Escala nacional	D. Ernesto Toscano Sánchez.

Escala nacional	D. Salustiano González Pineiro.
Escala nacional	D. Antonio Sierra Calvo.
Corujo (Vigo):	
Escala 1946.—Pasa a Escala nacional	D. Joaquín Cristos de la Fuente.
Redondela:	
Escala 1946	D. Serafín Martínez Malvar.
Moaña:	
Escala 1946	D. José Martínez Rivas.
Marín:	
Escala 1946	D. Antonio Martínez Pazos.
Villajuán (Villagarcía de Arosa):	
Escala 1946.—Pasa a Escala nacional	D. Emilio Baladrón Carrero.
ESPECIALIDADES	
Análisis clínicos	
Pontevedra:	
Escala 1946	D. Luis Feijoo Sánchez.
Aparato digestivo	
Vigo:	
Escala nacional	D. Antonio Ruiz Martínez.

Pontevedra:	
Escala 1946.—Pasa a Escala nacional	D. Manuel Castro-Rial Canosa.
Dermatología	
Pontevedra:	
Escala nacional	D. Bernardo Salón de la Hoz.
Oftalmología:	
Vigo:	
Escala 1946	D. Antonio Beiras García.
Pediatría y Puericultura	
Vigo:	
Escala 1946.—Pasa a Escala nacional	D. Juan Luis Lorenzo Lorenzo.
Escala nacional	D. Manuel Loureiro Pazos.
Porrriño:	
Escala 1946	D. Bernardo Carrera Domínguez.
Tocología	
Vigo:	
Escala 1946	D. Juan J. Ramoní Mariño.
Escala nacional	D. J. Carlos Colmeiro Laforet.

PROVINCIA DE SALAMANCA

ESPECIALIDADES	
Análisis clínicos	
Salamanca:	
Escala 1946	D. Luis Díaz Martín.
Escala nacional	D. José María Bayo y Bayo.
Aparato digestivo	
Salamanca:	
Escala nacional	D. Leoncio Lorenzo Martín.
Dermatología	
Salamanca:	
Escala 1946	D. Julián Méndez Martín.
Escala nacional	D. Antonio García Pérez.
Ginecología	
Salamanca:	
Escala 1946	D. José Población del Castillo.
Escala nacional	D. Angel García Hernández.

Neuropsiquiatría	
Salamanca:	
Escala 1946.—Pasa a Escala nacional	D. José Fermín Prieto Aguirre.
Escala nacional	D. Matías Alfonso Ledesma Jimeno.
Otorrinolaringología	
Vitigudino:	
Escala nacional.—Pasa a concurso de traslado.	
Pediatría y Puericultura	
Salamanca:	
Escala 1946	D. Moisés Galán Holgado.
Peñaranda de Bracamonte:	
Escala 1946.—Pasa a Escala nacional	D. José Sánchez Barrado.
Pulmón y Corazón	
Salamanca:	
Escala 1946	D. Enrique Sala Martínez.

Tocología

Vitigudino:
Escala nacional D. Julio Cruz Hermida.

Traumatología

Saïamanca:
Escala 1946.—Pasa a Escala nacional D. Agustín Alonso Parrado.
Escala nacional D. Dámaso Sánchez de Vega.

PROVINCIA DE SANTA CRUZ DE TENERIFE

MEDICINA GENERAL

Santa Cruz de Tenerife:
Escala 1946.—Pasa a Escala nacional D. Tomás Sánchez Araña.
Escala 1946.—Pasa a Escala nacional D. Luis Sánchez de Enciso y Enciso.
Escala 1946.—Pasa a concurso de traslado.
Escala 1946.—Pasa a concurso de traslado.
Escala nacional D. José Muñino Blas.
Escala nacional D. Sebastián Bencomo Bento.
Escala nacional D. Antonio González Velarde.

Taco-Rosario:
Escala 1946.—Pasa a Escala nacional D. José González Sobaco.
Escala nacional D. Cristino Suárez Hernández.

La Cuesta:
Escala 1946.—Pasa a Escala nacional D. José Manuel del Arco Montesinos.

La Laguna:
Escala 1946.—Pasa a Escala nacional D. Jaime Ramos Ramos.
Escala nacional D. Antonio Maciá León.

Valle-Guerra:
Escala 1946.—Pasa a Escala nacional D. Francisco Fumagallo Sánchez.

La Orotava:
Escala 1946.—Pasa a Escala nacional D. Antonio Expósito Febles.

Puerto Cruz:
Escala 1946.—Pasa a Escala nacional D. Alberto Wildpret Mayato

Los Realejos:
Escala 1946.—Pasa a Escala nacional D. Rodrigo Echagüe Cerragería.

ESPECIALIDADES

Análisis clínicos

Santa Cruz de Tenerife:
Escala 1946 D. José María Roig Castro.
Escala nacional D. José García López.

Aparato digestivo

Santa Cruz de La Palma:
Escala nacional.—Pasa a concurso de traslado.

Odontología

La Orotava:
Escala nacional D. Jaime Ferraz Pérez.
Santa Cruz de La Palma:
Escala nacional D. Amado de la Cruz de Paz.

Oftalmología

Santa Cruz de Tenerife:
Escala 1946 D. Juan Padrón Maurício.

Otorrinolaringología

Santa Cruz de Tenerife:
Escala 1946.—Pasa a Escala nacional D. Juan Vidal Torres.

Pediatría y Puericultura

Santa Cruz de Tenerife:
Escala 1946 D. Agustín Oliva Boligán.
Escala nacional D. Pedro Rodríguez Trujillo.

La Cuesta:
Escala nacional D. Manuel Eymar Luján.

Taco-El Rosario:
Escala nacional D. Paulino Llorente Pollo.

La Orotava:
Escala nacional D. Ibraim Pérez de las Casas.

Pulmón y Corazón

Santa Cruz de Tenerife:
Escala 1946.—Pasa a Escala nacional D. Silvano Izquierdo Laguna.

La Orotava:
Escala nacional D. Miguel Cuesta Palomero.

Santa Cruz de La Palma:
Escala 1946.—Pasa a Escala nacional D. Oscar del Campo Argüelles.

Santa Cruz de Tenerife:

Escala 1946.—Pasa a Escala nacional D. Fernando Armas Baker.
 Escala nacional D. Máximo Hernández Feliciano.

Cirugía general

Santa Cruz de Tenerife:

Escala 1946.—Pasa a Escala nacional D. Alfonso Soriano y Frade.

La Orotava:

Escala nacional D. Manuel Porres Juan-Senabre.

Santa Cruz de La Palma:

Escala nacional D. Amilcar Moreno Brayo.

Dermatología

Santa Cruz de Tenerife:

Escala 1946.—Pasa a Escala nacional D. Ginés Vivancos Gallego.
 Escala nacional D. José Amat Ayala.

Endocrinología

Santa Cruz de La Palma:

Escala nacional D. Juan José Revilla Ibáñez.

Ginecología

Santa Cruz de La Palma:

Escala 1946.—Pasa a Escala nacional D. Vicente Ariza Sánchez.

Neuropsiquiatría

Santa Cruz de Tenerife:

Escala nacional D. Carlos Pinto Grote.

Radioclectrología

Santa Cruz de Tenerife:

Escala 1946.—Pasa a Escala nacional D. Argimiro García Granados.

Tocología

La Orotava:

Escala 1946.—Pasa a Escala nacional D. Florencio Lorenzo-Pérez Bautista.

San Sebastián de la Gomera:

Escala 1946.—Pasa a concurso de traslado.

Santa Cruz de Tenerife:

Escala 1946 D. Antonio Martín Sánchez.

Traumatología

Santa Cruz de Tenerife:

Escala nacional D. Mario Montequi López-Huertas.

La Orotava:

Escala nacional D. Manuel Luis Hernández.

Urología

Santa Cruz de Tenerife:

Escala 1946.—Pasa a Escala nacional D. Simón Jiménez Evora.
 Escala nacional D. Felipe Gómez Ullate.

Santa Cruz de La Palma:

Escala nacional D. Jesús Monllor Olcina.

PROVINCIA DE SANTANDER

MEDICINA GENERAL

San Román de la Llavilla:

Escala 1946.—Pasa a Escala nacional D. Miguel Díaz Pino.
 Escala nacional D. Fernando Vidal Prieto.

Monte:

Escala 1946.—Pasa a Escala nacional D. Abelardo Revuelta Alonso de Porres.

Cueto:

Escala 1946.—Pasa a Escala nacional D. Federico Pardo Villa.

Peñacastillo:

Escala 1946.—Pasa a Escala nacional D. José María Sañudo de la Maza.
 Escala nacional D. Juan José Ortiz de Haza.

Astillero:

Escala 1946.—Pasa a Escala nacional D. Eloy Castillo Oyarbide.

Camargo:

Escala 1946.—Pasa a Escala nacional D. Aquilino Allés Lamadrid.
 Escala nacional D. Román Julio Vielva Ceballos.

Reinosa:

Escala 1946.—Pasa a Escala nacional D. José Castillo Pejón.

Santa María de Cayón:

Escala 1946.—Pasa a Escala nacional D. Antonio Morante Gonzalez.

Torrelavega:

Escala 1946.—Pasa a Escala nacional D. José Antonio Ruiz de Villa Ruiz.
 Escala nacional D. Julio Ramos Fernández.

Mataporquera-Valdeolea:

Escala nacional	D. Fidel Fernández Paejo.
Villaseca:	
Escala 1946.—Pasa a Escala nacional	D. Eloy Antuña Fernández.
Sotileza:	
Escala 1946.—Pasa a Escala nacional	D. Felipe Sanz Cervera.
ESPECIALIDADES	
Ginecología	
Reinosa:	
Escala nacional	D. José Antonio Matorras Galán.
Oftalmología	
Santander:	
Escala 1946.—Pasa a Escala nacional	D. Jesús Fernández Fernández Cotero.
Pediatría y Puericultura	
Carnargo:	
Escala nacional	D. Angel Justo Collado Pérez.
Torrelavega:	
Escala 1946.—Pasa a Escala nacional	D. Jaime Revuelta Alonso.

Los Corrales de Buelna:

Escala 1946.—Pasa a Escala nacional	D. Roberto Terán Estrada.
Castro Urdiales:	
Escala nacional	D.ª María Vistación Casal Zapico.
Radioelectrología	
Santoña:	
Escala nacional.—Pasa a concurso de traslado.	
Potes:	
Escala nacional.—Pasa a concurso de traslado.	
Tocología	
Santoña:	
Escala 1946.—Pasa a Escala nacional	D. Manuel Toca Abascal.
Traumatología	
Reinosa:	
Escala nacional	D. Antonio López Perea.

PROVINCIA DE SEGOVIA**MEDICINA GENERAL****Segovia:**

Escala 1946	D. Emilio Soteras González.
Escala nacional	D. Mariano de Pablos de las Heras.

ESPECIALIDADES**Dermatología****Segovia:**

Escala 1946.—Pasa a Escala nacional	D. Angel Trapero Caro.
---	------------------------

Pulmón y Corazón**Segovia:**

Escala 1946.—Pasa a Escala nacional	D. José Rodrigo Rodrigo.
---	--------------------------

Tocología**Segovia:**

Escala 1946.—Pasa a Escala nacional	D. Luis Pérez Casanova.
---	-------------------------

PROVINCIA DE SEVILLA**MEDICINA GENERAL****Sevilla:**

Escala 1946	D. José Solano Allende.
Escala 1946	D. Vicente Domene Martín.
Escala 1946	D. Juan Manuel Pérez Cabrera.
Escala 1946	D. Eduardo Gragera Blanco de Morales.
Escala 1946	D. Manuel Gómez Lobo.

Lebrija:

Escala 1946.—Pasa a Escala nacional	D. Jesús Mozo Carrancio.
---	--------------------------

Lora del Río:

Escala 1946.—Pasa a Escala nacional	D. Francisco Japón García.
---	----------------------------

Mairena de Alcor:

Escala nacional	D. Juan José Madraza Madraza.
Escala nacional	D. José Tortosa Simancas.
Escala nacional	D. Germán Díaz Díaz.
Escala nacional	D. Manuel Lazo Zbikowski.
Escala nacional	D. Eugenio García Martín.
Bellavista:	
Escala 1946.—Pasa a Escala nacional	D. José Luis García Rodríguez.
Escala nacional	D. Alejandro Rubio Becerra.
San Jerónimo:	
Escala 1946.—Pasa a Escala nacional	D. Antonio Herrera Torres.
Escala 1946.—Pasa a concurso de traslado.	
Escala nacional	D. Antonio de la Iglesia Sánchez.
Torreblanca:	
Escala 1946.—Pasa a Escala nacional	D. Manuel Valpuesta Cortes.
Escala nacional	D. Emilio Morales Morales.
La Algaba:	
Escala 1946.—Pasa a Escala nacional	D. Francisco Ramón Carreño.
Alcalá de Guadaíra:	
Escala nacional	D. Manuel Lara Ollas.
Arahal:	
Escala 1946.—Pasa a Escala nacional	D. Juan Retamar González.
Escala nacional	D. Manuel Nieto Herrera.
Brenes:	
Escala 1946.—Pasa a Escala nacional	D. Basilio Crespo Benito.
Las Cabezas de San Juan:	
Escala 1946.—Pasa a Escala nacional	D. Juan Gómez Zorrero.
Carmona:	
Escala 1946	D. Julián Rodríguez de Moya Mallugutza.
Escala nacional	D. Aurelio Aranzana de la Iglesia.
Coria del Río:	
Escala 1946.—Pasa a Escala nacional	D. Alfredo Alonso Cárdenas.
Escala nacional	D. Antonio Gutiérrez González.
Dos Hermanas:	
Escala 1946.—Pasa a Escala nacional	D. José Antonio González Pérez de León.
Escala nacional	D. Manuel Rodríguez Troncoso.
Eclja:	
Escala 1946.—Pasa a Escala nacional	D. Luis Gil-Toresano Franco.
Escala 1946.—Pasa a concurso de traslado.	
Escala nacional	D. Felipe Bueno López.
Fuentes de Andalucía:	
Escala 1946.—Pasa a Escala nacional	D. José Rubio López.

Escala 1946.—Pasa a Escala nacional	D. Agustín Jiménez Jiménez.
Morón de la Frontera:	
Escala 1946.—Pasa a Escala nacional	D. José Caballo Haldón.
Escala nacional	D. Francisco Morón Muñoz.
Osuna:	
Escala 1946.—Pasa a Escala nacional	D. Francisco Martín Aguilar.
Escala nacional	D. Francisco Cabrera Conejo.
Los Palacios:	
Escala 1946.—Pasa a Escala nacional	D. José Luis Bensusan Vidal.
Escala nacional	D. Juan José López Gómez.
Paradas:	
Escala 1946.—Pasa a Escala nacional	D. Luis Piqueras Antolin.
Pilas:	
Escala 1946.—Pasa a Escala nacional	D. Antonio Japón García.
Puebla de Cazalla:	
Escala 1946.—Pasa a Escala nacional	D. Juan Antonio del Río y de la Hera.
Escala nacional	D. Pablo Brasero Monge.
Puebla del Río:	
Escala 1946.—Pasa a Escala nacional	D. Manuel Guillén Priego.
Barriada de San José (La Rinconada):	
Escala 1946.—Pasa a Escala nacional	D. Cándido Abad Hidalgo.
Escala nacional	D. Luis López Pérez de León.
Los Rosales (Tocina):	
Escala 1946.—Pasa a Escala nacional	D. José María Rulz Parejo.
Utrera:	
Escala 1946.—Pasa a Escala nacional	D. Manuel Castillo Gómez.
ESPECIALIDADES	
Análisis clínicos	
Sevilla:	
Escala 1946	D. Joaquín Salazar González.
Escala 1946	D. Narciso Gallego Vázquez.
Escala nacional	D. José Lázaro Brouet.
Escala nacional	D. Gonzalo Angulo Ramos.
Morón de la Frontera:	
Escala 1946.—Pasa a Escala nacional	D. Antonio Liedo Esteban.
Aparato digestivo	
Sevilla:	
Escala 1946.—Pasa a Escala nacional	D. Aurelio Gil Mariscal.
Escala 1946.—Pasa a concurso de traslado.	

Escala nacional	D. Ramón Gínez Boza.
Escala nacional	D. Eloy Domínguez Domínguez-Adame.
Osuna:	
Escala nacional	D. José Mazuelos Vela.
Morón de la Frontera:	
Escala nacional	D. Jacinto Maqueda Domínguez.
Ecija:	
Escala nacional	D. Luis Sánchez del Corral y Villén.
Cirugía general	
Sevilla:	
Escala 1946	D. Luis Vázquez Sanjuán.
Escala nacional	D. Rafael Baquerizo Friend.
Osuna:	
Escala 1946.—Pasa a Escala nacional	D. Cirilo Felipe López Tomás.
Morón de la Frontera:	
Escala 1946.—Pasa a Escala nacional	D. Félix Antonio Mezquita Arróniz.
Ecija:	
Escala 1946.—Pasa a Escala nacional	D. Martín Fimia Canalejo.
Dermatología	
Sevilla:	
Escala 1946	D. Eduardo Herrera Adams.
Escala nacional	D. Luis Gutiérrez Aragón.
Osuna:	
Escala nacional.—Pasa a concurso de traslado.	
Morón de la Frontera:	
Escala 1946.—Pasa a concurso de traslado.	
Ecija:	
Escala nacional	D. César Cayuelas Antón.
Endocrinología	
Sevilla:	
Escala 1946.—Pasa a Escala nacional	D. Enrique Stiefel Barba.
Escala nacional	D. Miguel Ríos Mozo.
Osuna:	
Escala nacional.—Pasa a concurso de traslado.	
Ginecología	
Sevilla:	

Pediatría y Puericultura

Sevilla:	
Escala 1946.—Pasa a Escala nacional	D. Ricardo Rodríguez Nogales.
Escala 1946.—Pasa a concurso de traslado.	
Escala nacional	D. Miguel García Garrido.
Torreblanca:	
Escala nacional	D. Fernando Angel Machin Burguete.
Arahal:	
Escala nacional.—Pasa a concurso de traslado.	
Carmona:	
Escala nacional	D. Juan López López.
Constantina:	
Escala nacional	D. José Ramón Bringas Andújar.
Ecija:	
Escala 1946.—Pasa a Escala nacional	D. Ricardo Santano Gallinato.
Lebrija:	
Escala nacional	D. Francisco López Silva.
Morón:	
Escala nacional	D. Guillermo Garceav Peñuelas.
Osuna:	
Escala nacional.—Pasa a concurso de traslado.	
Los Palacios:	
Escala nacional	D. Bartolomé Visglerio Sánchez.
Puebla de Cazalla:	
Escala nacional.—Pasa a concurso de traslado.	
San Juan de Aznalfarache:	
Escala nacional	D. Dionisio Burgos Rey.
Utrera:	
Escala nacional	D.ª María del Socorro Sánchez Caraballo.
Brenes:	
Escala nacional	D. José Teyssiere Vimes.
Cabezas de San Juan:	
Escala nacional	D. Jesús Senin Sánchez.
Cazalla de la Sierra:	
Escala nacional.—Pasa a concurso de traslado.	

Escala 1946	D. Emilio Moya Alonso.
Escala nacional	D. José María González Martín.
Osuna:	
Escala 1946.—Pasa a Escala nacional	D. Juan Ferrer Muñoz.
Morón de la Frontera:	
Escala 1946.—Pasa a Escala nacional	D. Mauricio Domínguez-Adame Cobos.
Ecija:	
Escala 1946.—Pasa a Escala nacional	D. José María Cañas Rodríguez.
<i>Neuropsiquiatría</i>	
Sevilla:	
Escala 1946.—Pasa a Escala nacional	D. Jesús Vargas Romero.
Escala nacional	D. Manuel García Jaramillo.
Osuna:	
Escala nacional	D. Eladio Garrido Carril.
Morón de la Frontera:	
Escala nacional	D. José González de la Puerta.
Ecija:	
Escala nacional.—Pasa a concurso de traslado.	
<i>Odontología</i>	
Sevilla:	
Escala 1946.—Pasa a Escala nacional	D. Modesto Bullón Ramírez.
Escala 1946.—Pasa a concurso de traslado.	
Escala nacional	D. Dámaso Cruz Carrasco.
Escala nacional	D. Eusebio José Redondo Ruiz.
Ecija:	
Escala nacional	D. Fernando Vidal Torres.
<i>Oftalmología</i>	
Sevilla:	
Escala 1946	D. Francisco Sánchez Fernández.
Escala 1946	D. José María Morillas Soriano.
Escala nacional	D. Manuel Velarde Cañuelo.
Morón:	
Escala nacional	D. Manuel Romero Romero.
<i>Otorrinolaringología</i>	
Sevilla:	
Escala 1946.—Pasa a Escala nacional	D. Benito Bocanegra Barroso.
Escala nacional	D.ª Isabel Garrido Lindón.

Estepa:	
Escala nacional.—Pasa a concurso de traslado.	
Mairena de Alcor:	
Escala nacional.—Pasa a concurso de traslado.	
Montellano:	
Escala nacional	D. Pedro Sanz Martín.
Pilas:	
Escala nacional.—Pasa a concurso de traslado.	
Fuentes de Andalucía:	
Escala nacional.—Pasa a concurso de traslado.	
Lora del Río:	
Escala nacional	D. Julio Sánchez Martínez.
Paradas:	
Escala nacional.—Pasa a concurso de traslado.	
La Algaba:	
Escala nacional	D. Emilio Agullar Murillo.
Puebla del Río:	
Escala nacional	D. Félix Benito Pérez.
<i>Pulmón y Corazón</i>	
Sevilla:	
Escala 1946.—Pasa a Escala nacional	D. Emilio Regli Fernández.
Escala 1946.—Pasa a concurso de traslado.	
Escala nacional	D. Vicente Ramos García.
Osuna:	
Escala nacional	D. Angel Caraballo Guijarro.
Morón de la Frontera:	
Escala 1946.—Pasa a Escala nacional	D. Manuel del Valle Zamarreño.
Ecija:	
Escala 1946.—Pasa a Escala nacional	D. Manuel Salmerón López.
<i>Radioelectrología</i>	
Sevilla:	
Escala 1946.—Pasa a Escala nacional	D. Baldomero Lastrucki Ruiz.
Escala 1946.—Pasa a concurso de traslado.	

Escala nacional D. Antonio Brieva Andrada.
 Escala nacional D. Jesús Anquela Arenas.
Tocología
 Sevilla:
 Escala 1946.—Pasa a Escala nacional D. Antonio de Cantos Gutiérrez.
 Osuna:
 Escala 1946.—Pasa a Escala nacional D. José Manzano Reglado.
Traumatología
 Sevilla:
 Escala 1946.—Pasa a Escala nacional D. Fernando Samada Serra.
 Escala nacional D. Manuel Montero Montero.
 Osuna:
 Escala nacional D. José María Contreras Escribano.

Morón de la Frontera:
 Escala nacional D. Antonio Florido Matías.
 Ecija:
 Escala nacional D. César de Requeséns Manterola.
Urología
 Sevilla:
 Escala 1946.—Pasa a Escala nacional D. Manuel María Contreras Soto.
 Osuna:
 Escala nacional D. José María Rico de Sanz.
 Morón de la Frontera:
 Escala nacional D. Marceliano García Muñoz.
 Ecija:
 Escala nacional D. Manuel Aguado Herrera.

PROVINCIA DE SORIA

ESPECIALIDADES
Análisis clínicos
 Almazán:
 Escala 1946.—Pasa a concurso de traslado.
Dermatología
 Soria:
 Escala nacional D. José Vilella Ruiz de Azagra.
Ginecología
 Soria:
 Escala nacional D. Marino Hidalgo Chueca.
Odontología
 Soria:
 Escala 1946 D. Angel de Nicolás Andrés.

Almazán:
 Escala nacional D. Alfonso Rodríguez Fernández.
Oftalmología
 Burgo de Osma:
 Escala nacional D. José María Escuin Vera.
Pediatría y Puerticultura
 Soria:
 Escala nacional D. Darío García Díaz.
Topología
 Soria:
 Escala nacional D. Ramón Delgado Serrano.

PROVINCIA DE TARRAGONA

MEDICINA GENERAL
 Tarragona:
 Escala 1946.—Pasa a Escala nacional D. José Gener Roca.
 Escala 1946.—Pasa a concurso de traslado.
 Escala nacional D. José Andrés García.
 Alcanar:

Escala nacional D. Antonio Salvia Giménez.
Aparato digestivo
 Tortosa:
 Escala 1946.—Pasa a Escala nacional D. Carlos Gallego Giménez.
Dermatología

Escala 1946	D. Trinitario Forner Gil.
Aldea:	
Escala 1946.—Pasa a Escala nacional	D. Antonio Delgado Portillo.
Ametlla de Mar:	
Escala 1946.—Pasa a Escala nacional	D. Ramón Palleja Martí.
Amposta:	
Escala 1946	D. Tomás Pujol Font.
Escala nacional	D. Julio Aiguabella Ferrer.
Camarles (Tortosa):	
Escala 1946.—Pasa a Escala nacional	D. Manuel Vázquez Quintana.
Campredo:	
Escala 1946.—Pasa a Escala nacional	D. Gonzalo Vega Martínez.
La Cava:	
Escala 1946.—Pasa a Escala nacional	D. José María Bonet Baró.
Regués:	
Escala 1946.—Pasa a Escala nacional	D. Alfonso Fernando Ariza Hidalgo.
Reus:	
Escala 1946.—Pasa a Escala nacional	D. José Roca Lecha.
Escala 1946.—Pasa a concurso de traslado.	
Escala nacional	D. Jaime Vidal Xanxo.
Escala nacional	D. José Colom Martorell.
San Carlos de la Rápita:	
Escala 1946.—Pasa a Escala nacional	D. Juan Albert Chillida.
Escala nacional	D. Antonio del Valle Fernández.
Torreorta:	
Escala 1946.—Pasa a Escala nacional	D. Rodolfo Roldán Alonso.
Tortosa:	
Escala 1946	D. Ramón Espasa Jordi.
Escala nacional	D. Arsenio Galán Sánchez.
Valls:	
Escala 1946	D. Ramón Jové Badia.
Vendrell:	
Escala 1946.—Pasa a Escala nacional	D. Miguel de Bustos López.
ESPECIALIDADES	
<i>Análisis clínicos</i>	
Tortosa:	
Escala 1946	D. José María Renau Martí.

Tortosa:	
Escala 1946.—Pasa a Escala nacional	D. Emilio Gliabert Vericat.
<i>Endocrinología</i>	
Tarragona:	
Escala nacional	D. Andrés Pujol Fort.
<i>Ginecología</i>	
Reus:	
Escala 1946.—Pasa a Escala nacional	D. José María Ibarz Brunet.
<i>Odontología</i>	
Tortosa:	
Escala 1946	D. Julio Mora Abad.
<i>Oftalmología</i>	
Reus:	
Escala 1946.—Pasa a Escala nacional	D. Francisco Gras Salas.
Tortosa:	
Escala 1946.—Pasa a Escala nacional	D. José Luis Delsoas Pujol.
<i>Otorrinolaringología</i>	
Tarragona:	
Escala nacional	D. Juan José Juez Vicente.
Reus:	
Escala 1946	D. Antonio García Vicente.
Tortosa:	
Escala nacional	D. Francisco Marco Marco.
Valls:	
Escala nacional	D. José Prats Pera.
<i>Pediatría y Puericultura</i>	
Valls:	
Escala 1946.—Pasa a Escala nacional	D. Aurelio Peiró Herrerías.
Amposta:	
Escala 1946	D. José María Margalef Sanjuán.
San Carlos de la Rápita:	
Escala nacional	D. Alberto Soler de Latorre.
Vendrell:	
Escala nacional	D. Alfredo Orquín Soler.

La Cava:	
Escala nacional	D. Guillenno Crespo Martínez.
Pulmón y Corazón	
Tortosa:	
Escala 1946.—Pasa a Escala nacional	D. Alvaro Bartlett Salvá.
Radioelectrología	
Tortosa:	
Escala 1946	D. José Matheu Climent.

ESPECIALIDADES	
Análisis clínicos	
Teruel:	
Escala 1946	D.ª María Salvador Pascual.
Cirugía general	
Alcañiz:	
Escala 1946.—Pasa a Escuela nacional	D. Mateo Vicente Asua.
Dermatología	
Alcañiz:	
Escala nacional.—Pasa a concurso de traslado.	
Ginecología	
Teruel:	
Escala nacional	D. Jesús Fernando López Giménez.

MEDICINA GENERAL	
Toledo:	
Escala 1946.—Pasa a Escala nacional	D. Antonio Villarreal González.
Escala nacional	D. Emilio Martínez Oliva.
Talavera de la Reina:	
Escala 1946.—Pasa a Escala nacional	D. Francisco Oria Gómez.
ESPECIALIDADES	
Análisis clínicos	
Toledo:	
Escala 1946.—Pasa a Escala nacional	D. Manuel Villarta Martín-Gamero.

Traumatología	
Tarragona:	
Escala nacional	D. Juan Capell Martínez.
Tortosa:	
Escala nacional	D. José Fabra Fornos.
Urología	
Tarragona:	
Escala nacional	D. José Luis de la Mano Marcos.

PROVINCIA DE TERUEL

Oftalmología	
Monreal del Campo:	
Escala nacional	D. Tomás García Marco.
Otorrinolaringología	
Montalbán:	
Escala nacional.—Pasa a concurso de traslado.	
Tocología	
Alcañiz:	
Escala nacional	D. Francisco Sánchez Corral.
Traumatología	
Alcañiz:	
Escala 1946.—Pasa a Escala nacional	D. Vicente Escribano Sánchez.

PROVINCIA DE TOLEDO

Odontología	
Toledo:	
Escala 1946	D. Antonio Gómez de las Heras Olivera.
Talavera de la Reina:	
Escala nacional	D. Sebastián Sanguino Rodríguez.
Quintanar de la Orden:	
Escala nacional	D. Mariano García Valenciano.
Oftalmología	
Talavera de la Reina:	
Escala nacional	D. Ulpiano Sánchez Peña.

Talavera de la Reina:	
Escala 1946.—Pasa a Escala nacional	D. Juan Antonio González Gallego.
Quintanar de la Orden:	
Escala nacional	D. Gerardo Fontán Fernández Villacañas.
Aparato digestivo	
Toledo:	
Escala 1946.—Pasa a Escala nacional	D. José Paz López.
Escala nacional	D. Andrés Barallobre Martínez.
Talavera de la Reina:	
Escala 1946.—Pasa a Escala nacional	D. Alfredo Pastor Planchuelo.
Dermatología	
Toledo:	
Escala 1946.—Pasa a Escala nacional	D. Luis Almonacid de la Pedrueza.
Talavera de la Reina:	
Escala 1946.—Pasa a Escala nacional	D. Francisco Figueroa Figueroa.
Endocrinología	
Toledo:	
Escala nacional	D. Antonio Villalba González.
Ginecología	
Toledo:	
Escala nacional	D. José Vila Fortuny.
Neuropsiquiatría	
Toledo:	
Escala 1946.—Pasa a Escala nacional	D. Rafael Sancho de San Román.
Escala nacional	D. Francisco Benítez Ervés.

PROVINCIA DE VALENCIA

MEDICINA GENERAL

Valencia:	
Escala 1946	D. Jesús Zabala Vitoria.
Escala 1946	D. Federico Poveda Pérez.
Escala 1946	D. José Sanz Bermell.
Escala 1946	D. Rafael Marín Iranzo.
Escala 1946	D. Esteban Giménez Olarte.
Escala 1946	D. Manuel Martínez Yborra.
Escala 1946	D. Vicente Segura Montrull.
Escala nacional	D. Manuel Berenguer Terraza.
Escala nacional	D. Teodosio Gabaldón García.
Escala nacional	D. José Espi Guerola.
Escala nacional	D. Leopoldo López Gómez.

Otorrinolaringología

Toledo:	
Escala 1946.—Pasa a Escala nacional	D. Emilio Galdeano Granda.
Pediatría y Puericultura	
Villacañas:	
Escala nacional	D. Carlos Monereo González.
Mora de Toledo:	
Escala 1946.—Pasa a Escala nacional	D. Prudencio Gómez Fernández-Cabrera.
Pulmón y Corazón	
Toledo:	
Escala 1946.—Pasa a Escala nacional	D. Alfonso Cabello Rivadeneira.
Escala nacional	D. José Galván Negrín.
Talavera de la Reina:	
Escala 1946	D. Bernardo Loarte García.
Radioelectrología	
Toledo:	
Escala 1946.—Pasa a Escala nacional	D. Gabriel Torres Pazos.
Escala nacional	D. Manuel Romero Martínez.
Talavera de la Reina:	
Escala nacional	D. David Machuca Cuchet.
Traumatología	
Toledo:	
Escala 1946.—Pasa a Escala nacional	D. Angel Matilla Domínguez.
Escala nacional	D. José Vaquero Ortiz.
Talavera de la Reina:	
Escala nacional	D. Angel Madrigal Neila.

Escala nacional	D. Vicente Eced Carreras.
Escala nacional	D. Vicente Domingo Aparicio.
Escala nacional	D. Napoleón Catarinéu Valero.
Alicia:	
Escala 1946	D. Vicente Ferrer Calatayud.
Escala nacional	D. Enrique Montalvá Albontosa.
Andaya:	
Escala 1946.—Pasa a Escala nacional	D. Antonio Alonso Cochón.
Algemesi:	
Escala 1946	D. Vicente Machi Ferris.
Escala nacional	D. José Díez Sanchis.

Benicalap:	
Escala 1946	D. Tomás Payá Tomás.
Escala 1946	D. Andrés Rovira Lloréns.
Escala nacional	D. Vicente Olmos Rodríguez.
Escala nacional	D. Evaristo Pérez Miró.
Benimamet:	
Escala 1946.—Pasa a Escala nacional	D. Vicente Gómez-Ferrer Bayo.
Benimaciet:	
Escala 1946	D. Ignacio Hernández Hervás.
Cañada Paterna:	
Escala 1946.—Pasa a Escala nacional	D. Jesús Sustaeta Elustiza.
Canals:	
Escala 1946	D. Mariano Batllés Tormo.
Campanar:	
Escala 1946	D. Edmundo Beutel Vergada.
Carcagente:	
Escala 1946	D. Emilio Arbona Donat.
Escala nacional	D. León Gallardo Andrés.
Carpesa:	
Escala 1946.—Pasa a Escala nacional	D. Manuel Calvo González.
Casas Bajas:	
Escala 1946.—Pasa a Escala nacional	D. Daniel Serrano Gómez.
Castellar:	
Escala 1946.—Pasa a Escala nacional	D. Antonio García Vilanova.
Cruz Cubierta:	
Escala 1946	D. Juan Bautista Gimeno Climent.
Cuart de Poblet:	
Escala 1946.—Pasa a Escala nacional	D. Manuel Ramiz Sierra.
Chirivella:	
Escala 1946.—Pasa a Escala nacional	D. Antonio Hernández Sánchez Barber.
Gandia:	
Escala 1946	D. Enrique Terol Delgado.
Játiva:	
Escala 1946	D. José Maravall Bataller.
Loriguilla:	
Escala 1946.—Pasa a Escala nacional	D. Vicente Castaño Abellán.
Masanasa:	

Silla:	
Escala 1946	D. Ricardo García Fersiva.
Sueca:	
Escala 1946	D. Juan Taléns Valero.
Escala nacional	D. José Cortes Gil.
Tabernes Blanques:	
Escala 1946.—Pasa a Escala nacional	D. Enrique Marqués Meseguer.
Tabernes Valldigna:	
Escala 1946	D. Lorenzo Mifsud Gascón.
Torrente:	
Escala 1946.—Pasa a Escala nacional	D. Francisco Roselló Ferriz.
Escala 1946.—Pasa a concurso de traslado.	D. José Luis Puigdollas Martínez.
Escala nacional	
Vinalesa:	
Escala 1946.—Pasa a Escala nacional	D. Alberto Pérez Sanmartín.
ESPECIALIDADES	
Análisis clínicos	
Valencia:	
Escala 1946	D.ª Z. Teresa Bataller Salles.
Escala 1946	D. Antonio Benet Orts.
Escala 1946	D. Ramón Tramoyeres Cases.
Escala nacional	D. Andrés García Martínez.
Escala nacional	D. Rafael Baeza González.
Játiva:	
Escala nacional	D. Salvador Martínez Montserrat.
Gandia:	
Escala 1946.—Pasa a Escala nacional	D. Jesús García Gorrita.
Sagunto:	
Escala 1946.—Pasa a Escala nacional	D. Ricardo Ribelles Fallarés.
Escala nacional	D. Juan Mengual Ortola.
Alcira:	
Escala 1946.—Pasa a Escala nacional	D. Emilio Zarzosa Gombáu.
Escala nacional	D. Adrián Medina Gil.
Aparato digestivo	
Valencia:	
Escala 1946	D. Bruno Camps Alcaraz.
Játiva:	
Escala 1946.—Pasa a Escala nacional	D. Raimundo Navarro Tafalla.
Escala nacional	D. Eduardo Bartrina Castejón.
Gandia:	

Escala 1946.—Pasa a Escala nacional	D. Miguel Marín Martínez.
Masamagrell:	
Escala 1946	D. Juan Martí Capdequí.
Masarrochos:	
Escala 1946.—Pasa a Escala nacional	D. Ramón Valmaña Fabre.
Mislata:	
Escala 1946.—Pasa a Escala nacional	D. Manuel Coltell Rodríguez.
Moncada:	
Escala 1946.—Pasa a Escala nacional	D. Agustín Iglesias Ramos.
Benetúser:	
Escala 1946	D. José María Julián Julián.
Nazaret:	
Escala 1946	D. Alfredo García Belenguer.
Oliva:	
Escala 1946	D. Emilio Vila Sáez.
Onteniente:	
Escala 1946.—Pasa a Escala nacional	D. Julio Medina Oreiro.
Paterna:	
Escala 1946.—Pasa a Escala nacional	D. José Orts Ferrando.
Picasent:	
Escala 1946	D. Marcelo Teruel Montoya.
Pinedo:	
Escala 1946	D. Juan Llobell Salgado.
El Palmar:	
Escala 1946.—Pasa a Escala nacional	D. Angel Faus Fenollera.
La Punta:	
Escala 1946	D. Salvador Domingo Tatay.
Rafelbuñol:	
Escala 1946	D. Miguel Roméu Belloch.
Sagunto:	
Escala 1946.—Pasa a Escala nacional	D. José Uberos Aguado.
Escala nacional	D. Ambrosio Martín Melchor.
Puerto Sagunto:	
Escala 1946.—Pasa a Escala nacional	D. Fernando Pardo Pardo.
Escala 1946.—Pasa a concurso de traslado.	
Escala nacional	D. Rafael Sala Garin.

Escala 1946	D. José Rubio Balaguer.
Escala nacional	D. Salvador Carbonell López.
Alcira:	
Escala 1946.—Pasa a Escala nacional	D. Francisco Lanusa Boig.
Escala nacional	D. Modesto Taléns García.
Sagunto:	
Escala nacional	D. Miguel Vives Jordán.
<i>Citragia general</i>	
Valencia:	
Escala 1946	D. Epifanio Castillo Amorós.
Escala 1946	D. Juan A. Campillos Real.
Escala nacional	D. Benjamín Narbona Arnáu.
Sagunto:	
Escala 1946.—Pasa a Escala nacional	D. Vicente Badenas Padilla.
<i>Dermatología</i>	
Valencia:	
Escala nacional	D. Vicente Oliver Forgas.
Alcira:	
Escala 1946	D. Celestino Paris Pellicer.
Escala nacional	D. Francisco Navarro Sala.
Gandia:	
Escala 1946	D. Enrique Pérez y Pérez.
Játiva:	
Escala 1946.—Pasa a Escala nacional	D. Francisco Navarro Parra.
Sagunto:	
Escala 1946.—Pasa a Escala nacional	D. Manuel Revert Rodríguez.
<i>Endocrinología</i>	
Valencia:	
Escala 1946.—Pasa a Escala nacional	D. Alberto Cervello Poveda.
Escala nacional	D. David Lorente Sahuquillo.
Játiva:	
Escala 1946.—Pasa a Escala nacional	D. Eusebio Navarro Parra.
Sagunto:	
Escala nacional	D. Julio Najera Aguilera.
<i>Ginecología</i>	
Valencia:	
Escala 1946	D. Agustín Chermes Gómez.

Neuropsiquiatría**Valencia:**

Escala 1946.—Pasa a Escala nacional D. Román Alberca Lorente.
 Escala nacional D. Víctor Gallana Grifón.

Sagunto:

Escala nacional D. Enrique Amat Aguirre.

Odontología**Valencia:**

Escala 1946 D. Antonio Gozalvo Vicente.
 Escala 1946 D. José María Moliner López.
 Escala nacional D. Manuel Rovira Nicolán.
 Escala nacional D. Juan José Sisamón Zubillaga.

Gandia:

46

D. Alfonso Ronda Grau.

Sagunto:

Escala 1946.—Pasa a Escala nacional D. Bernabé Martínez Marzal.
 Escala nacional D. Vicente Tomás Fortuna.

Reguena:

Escala 1946.—Pasa a Escala nacional D. Joaquín Serraita Román.

Alicia:

Escala 1946 D. Juan Niclos Llopiá.
 Escala nacional D. Carlos Perrón Andrés.

Játiva:

Escala 1946.—Pasa a Escala nacional D. Jesús Gómez Durán.

Oftalmología**Valencia:**

Escala 1946 D. Paulino Puig Luna.
 Escala 1946 D. Alejandro Pons Ibáñez.
 Escala nacional D. Enrique Sella Martínez.
 Escala nacional D. Eduardo Megias Penades.

Alicia:

Escala 1946.—Pasa a Escala nacional D. José Navarro Ferrando.

Gandia:

Escala nacional D. Francisco Lattur Catalá.

Liria:

Escala 1946.—Pasa a Escala nacional D. Juan Giménez Cánovas.

Otorrinolaringología**Valencia:**

Escala 1946 D. Vicente Ricos Torrijos.

Tabernes de Valldigna:

Escala nacional D. José Gascó Cremades.

Algemés:

Escala nacional D. Juan Gómez Gal.

Torrente:

Escala 1946.—Pasa a Escala nacional D. Francisco Serrano Lázaro.
 Escala nacional D. Arturo Bort Climent.

Puzos:

Escala nacional D. Adrián Lozano Elías.

Cullera:

Escala nacional D. Ismael Ribes Guaita.

Oliva:

Escala nacional D. José Andrés Soler Pla.

Carcagente:

Escala 1946.—Pasa a Escala nacional D. Francisco García Vila.

Catarroja:

Escala nacional D. Francisco Quel Valverde.

Carlet:

Escala nacional D. Amalio Vanaclocha Aparicio.

Pulmón y Corazón**Valencia:**

Escala 1946 D. Antonio del Pozo Esteve.
 Escala nacional D. Juan Guallar Segarra.

Gandia:

Escala 1946.—Pasa a Escala nacional D. Tomás Hernández Noda.

Sagunto:

Escala 1946.—Pasa a Escala nacional D. Francisco Javier Altabella San Juan.

Játiva:

Escala 1946 D. Ricardo Flores Marco.

Alicia:

Escala 1946.—Pasa a Escala nacional D. Juan Moragues Enseñat.
 Escala nacional D. José L. Ripoll Fajardo.

Radioelectrología**Valencia:**

Escala 1946 D. Fernando García Mengual.
 Escala 1946.—Pasa a Escala nacional D. José Rodrigo Rosalén.
 Escala 1946.—Pasa a concurso de traslado.
 Escala nacional D. Antonio Ricart Montes.
 Escala nacional D. Andrés Coerlich Valencia.

Escala 1946	D. Julio Porres Tarraso.
Escala nacional	D. José Iranzo Lloret.
Aloira:	
Escala nacional	D. Herminio Pérez Gil.
Játiva:	
Escala 1946.—Pasa a Escala nacional	D. Antonio López Orense.
<i>Pediatría y Puericultura</i>	
Valencia:	
Escala 1946.—Pasa a Escala nacional	D. José Martí Catalán.
Játiva:	
Escala 1946.—Pasa a Escala nacional	D. Luis García Pons.
Suca:	
Escala 1946	D. Vicente Carrasco Navarro.
Escala nacional	D. Juan Antonio Terrádes Beltrán.
Puerto de Sagunto:	
Escala 1946.—Pasa a Escala nacional	D. Antonio Villanueva Masota.
Escala nacional	D. María Desamparados Rajadel Alegría.
Onteniente:	
Escala 1946.—Pasa a Escala nacional	D. Alfredo García Alonso.
Escala nacional	D. Juan Francisco Santa Pau Vota.
Alicia:	
Escala 1946.—Pasa a Escala nacional	D. Miguel Presencia Lliso.
Escala nacional	D. Celestino Tomás Martínez.
Sagunto:	
Escala 1946.—Pasa a Escala nacional	D. Isidro Bolumar Amat.
Escala nacional	D. Antonio Garrido Jodar.
MEDICINA GENERAL	
Valladolid:	
Escala 1946	D. Domingo Altuzarra Egullaz.
Escala 1946	D. Luis María Corral San Martín.
Escala nacional	D. Antonio García Velicia.
Escala nacional	D. Domingo de la Piza Fernández.
Pinar de Antequera:	
Escala 1946.—Pasa a Escala nacional	D. Honorato Llanos Hernandez.

PROVINCIA DE VALLADOLID

Liria:	
Escala nacional	D. José Albaladejo Navarro.
Gandia:	
Escala nacional	D. Miguel Caldente y Rigo.
Alicia:	
Escala 1946.—Pasa a Escala nacional	D. Tomás Portaceli Giménez.
Játiva:	
Escala nacional	D. Eduardo Nogués Pelayo.
<i>Tocología</i>	
Valencia:	
Escala 1946	D. Mauro Vicent Guillén.
Escala 1946	D. José Llixiona Matéu.
Escala nacional	D. Manuel Villanueva Aliaga.
Escala nacional	D. Manuel Serna Guillén.
Játiva:	
Escala 1946.—Pasa a Escala nacional	D. Manuel Arenas Zomeño.
Liria:	
Escala nacional	D. Ricardo Valenciano Santafé.
<i>Traumatología</i>	
Valencia:	
Escala 1946.—Pasa a Escala nacional	D. Eugenio Tomás López-Trigo Torres.
Escala 1946.—Pasa a concurso de traslado.	D. José Mallach Barreda.
Escala nacional	
<i>Urología</i>	
Valencia:	
Escala 1946.—Pasa a Escala nacional	D. Rafael Benlloch Navarro.
Escala 1946.—Pasa a concurso de traslado.	D. Felipe Alcalá-Santaella Núñez.
Escala nacional	
ESPECIALIDADES	
<i>Aparato digestivo</i>	
Valladolid:	
Escala 1946	D. Angel García Porrero.
<i>Cirugía general</i>	
Valladolid:	
Escala 1946	D. Juan García Castaño.

Pediatría y Puericultura

Valladolid:

- Escala 1946 D. Jesús Gil Calvo.
- Escala nacional D. Domingo Vega Gonzalo.

Pulmón y Corazón

Valladolid:

- Escala 1946 D. Manuel Blanco Sarmiento.

PROVINCIA DE VIZCAYA

MEDICINA GENERAL

Bilbao:

- Escala 1946 D. José María Gandariasbeitia Aguirreche.
- Escala 1946—Pasa a Escala nacional D. Mario Arena Basabe.
- Escala 1946—Pasa a Escala nacional D. Pablo Miguez López.
- Escala 1946—Pasa a Escala nacional D. José Fernández Calvo.
- Escala 1946—Pasa a Escala nacional D. Andrés Bodegas Municha.
- Escala 1946—Pasa a Escala nacional D. Pedro Pastor Palencia.
- Escala 1946—Pasa a Escala nacional D. Angel Conde Vicente.
- Escala 1946—Pasa a Escala nacional D. José Luis Usobiaga Marchal.
- Escala nacional D. Santiago García González.
- Escala nacional D. Pedro Antón Escribano.
- Escala nacional D. Eusebio Valdeolmillos Cucurrull.
- Escala nacional D. Jaime Ferré Liorens.
- Escala nacional D. Francisco Palacios Caballero.
- Escala nacional D. Juan Cano Nieto.
- Escala nacional D. Vicente Corral Mariscal.
- Escala nacional D. Ramón Egido Andújar.
- Escala nacional D.ª María Mercedes Atea Echeandia.
- Escala nacional D. Francisco Javier de Arriño Aldazabal.
- Escala nacional D. Juan Antonio Crespo Vara.
- Escala nacional D. Juan Francisco García González.
- Escala nacional D. José Luis Fernández Méndez de Andrés.

Baracaldo:

- Escala 1946—Pasa a Escala nacional D. Ignacio Fernández-Lomana Martínez.
- Escala 1946—Pasa a Escala nacional D. Antonio Rico Varona.
- Escala 1946—Pasa a concurso de traslado.
- Escala 1946—Pasa a concurso de traslado.
- Escala nacional D. Enrique Alvarez Pastor.
- Escala nacional D. Manuel Hernández Rodríguez.
- Escala nacional D. Antonio Pérez Zatarain.
- Escala nacional D. Emilio Hernández Clemente.

Bermeo:

- Escala nacional D. Emilio Calvo Gutiérrez.

Durango:

- Escala 1946—Pasa a Escala nacional D. Maximiliano Pérez González.

Tocología

Valladolid:

- Escala 1946 D.ª Laura Lorenzo del Pecho.
- Medina del Campo:

- Escala 1946—Pasa a Escala nacional D. José Barrera Ferrero.

Traumatología

Valladolid:

- Escala 1946—Pasa a Escala nacional D. Antonio Jiménez de Torres.
- Escala nacional D. Rafael de Vega'y Fernández-Crespo.

Aparato digestivo

Bilbao:

- Escala nacional D. Pedro Urruticochea Bolivar.

Guecho:

- Escala nacional D. Ignacio García García.

Cirugía general

Bilbao:

- Escala 1946—Pasa a Escala nacional D. Jesús Eloy Criado Zugaza.

Guecho:

- Escala 1946—Pasa a Escala nacional D. José María Zaldúa y Albari.
- Escala nacional D. José María Barbier Puyo.

Durango:

- Escala 1946—Pasa a Escala nacional D. Pedro María Goti Iturriaga.

Dermatología

Bilbao:

- Escala 1946—Pasa a Escala nacional D. Antonio Pascual Santanera.
- Escala 1946—Pasa a concurso de traslado.
- Escala nacional D. Enrique Hormaza Bilbao.

Ginecología

Guecho:

- Escala 1946—Pasa a Escala nacional D. Santiago Silván Lalinde.

Neuropsiquiatría

Bilbao:

- Escala 1946—Pasa a Escala nacional D. Moisés Urruticochea Gorostiza.

Odontología

Bilbao:

- Escala 1946 D. Sabino Garisoain Fernández.

Escala nacional	D. Amador Sánchez Martín.
Ermua:	
Escala 1946—Pasa a Escala nacional	D. Secundino Hernansanz Sánchez.
Galdácano:	
Escala 1946—Pasa a Escala nacional	D.ª María Alvarez Pastor.
Guecho:	
Escala 1946—Pasa a Escala nacional	D. Francisco Javier Carrascal Monedo.
Escala nacional	D. Joaquín Vicente Barrueco.
Gueñes:	
Escala 1946—Pasa a Escala nacional	D. Primo Moina Alvarez.
Lejona:	
Escala 1946—Pasa a Escala nacional	D. Tomás Bilbao Alcatena.
Lequeitio:	
Escala 1946—Pasa a Escala nacional	D. Alfredo García Heredero.
Portugalete:	
Escala 1946—Pasa a Escala nacional	D. Teodoro Peraita Alonso.
Escala 1946.—Pasa a concurso de traslado.	
Escala nacional	D. José Lucas Serrano González.
Escala nacional	D. Manuel Urzáiz Aguirre.
San Miguel de Basauri:	
Escala 1946—Pasa a Escala nacion.	D. José Antonio Larrinaga Urribarrena.
Escala 1946.—Pasa a concurso de traslado.	
Escala nacional	D. José Ramón Fernández de Castro y Bilbao.
Escala nacional	D. Jesús Amable Ruiz Fernández.
Sestao:	
Escala 1946—Pasa a Escala nacional	D. Eduardo Calamita Herrera.
Escala nacional	D. Jesús Farifia Ante.
Santurce:	
Escala 1946—Pasa a Escala nacional	D. Francisco Calles Lejonagoitia.
Escala 1946.—Pasa a concurso de traslado.	
Escala nacional	D. J. Jesús Leal Martín.
Escala nacional	D. Santos Jesús Morán Castilla.
Valmaseda:	
Escala 1946—Pasa a Escala nacional	D. Juan José Alvarez Sánchez.
ESPECIALIDADES	
<i>Análisis clínicos</i>	
Bilbao:	
Escala 1946—Pasa a Escala nacional	D. Manuel Lafita Gorostiza.
Guernica:	
Escala 1946—Pasa a Escala nacional	D. Victoriano Galdiz Armolea.

Escala nacional	D. Juan Andrés Fuldáin Lizarralde.
Guecho:	
Escala 1946—Pasa a Escala nacional	D. Juan José Otamendi Castellanos.
Guernica:	
Escala 1946—Pasa a Escala nacional	D. Enrique Elordi Llano.
Durango:	
Escala 1946—Pasa a Escala nacional	D. Pedro Valverde Blanco.
<i>Oftalmología</i>	
Bilbao:	
Escala 1946—Pasa a Escala nacional	D. Pedro María Amias Menchaca.
Escala nacional	D. Carlos Mazuelos Vela.
Guecho:	
Escala nacional	D. Juan María Arrue Abad.
Durango:	
Escala nacional.—Pasa a concurso de traslado.	
<i>Otorrinolaringología</i>	
Bilbao:	
Escala 1946	D. Carlos Unamunzaga Urribasterra.
Escala nacional	D. Gerardo García Yandiola.
Guernica:	
Escala nacional	D. Juan María López de Argumedo y Urquijo.
Durango:	
Escala nacional	D. Julio Antón Borrego.
<i>Pediatría y Puericultura</i>	
Bilbao:	
Escala 1946—Pasa a Escala nacional	D. Eduardo Polo Lázaro.
Escala 1946.—Pasa a concurso de traslado.	
Escala nacional	D. Luis María Mericaechevarría Erquiaga.
Escala nacional	D. Jorge Arturo Baqueriza Iturriaga.
Baracaldo:	
Escala 1946—Pasa a Escala nacional	D. Ignacio Domínguez Moncada.
Escala nacional	D. Vicente Amayra Lobato.
San Miguel de Basauri:	
Escala 1946—Pasa a Escala nacional	D. Juan Luis García Vicente.
Escala nacional	D. Agustín Arias Camisón Martín.
Portugalete:	
Escala 1946—Pasa a Escala nacional	D. Pedro Cañas Camacho.

Santurce:

Escala 1946—Pasa a Escala nacional D.ª María Rosa Buitrago Ufano.

Durango:

Escala 1946—Pasa a Escala nacional D.ª María Concepción Martínez Lozano.

Bestao:

Escala 1946—Pasa a Escala nacional D. César Suárez Bajo.

Pulmón y Corazón

Durango:

Escala 1946—Pasa a Escala nacional D. José M.ª Yarza Iriarte.

Radioelectrología

Bilbao:

Escala 1946—Pasa a Escala nacional D. Marcos José Mateos Moreno.
Escala nacional D. Luis Pablo Presilla Ajuria.

Guernica:

Escala nacional D. Juan Uriarte Olabarrieta.

Tocología

Guernica:

Escala 1946—Pasa a Escala nacional D. Gervasio Aguirre Bárcena.

Traumatología

Guecho:

Escala nacional D. Juan Manuel Gaminde Alix.

PROVINCIA DE ZAMORA

MEDICINA GENERAL

Zamora:

Escala 1946 D. Luis Fernández Rodríguez.
Escala nacional D. Basilio Mangas Casanueva.

ESPECIALIDADES

Análisis clínicos

Benavente:

Escala 1946—Pasa a Escala nacional D. Francisco Javier Gay Martínez.

Dermatología

Zamora:

Escala 1946 D. Francisco Luelmo Martín.

Endocrinología

Zamora:

Escala nacional D. José Miguel Diego Gómez.

Odontología

Benavente:

Escala nacional D. Juan Hipólito Galván Robledo.

Oftalmología

Benavente:

Escala 1946—Pasa a concurso de traslado.

Otorrinolaringología

Toro:

Escala nacional—Pasa a concurso de traslado.

Pediatría y Puericultura

Zamora:

Escala 1946 D. Julio Prieto Prieto.

Toro:

Escala nacional D. Melquiades Asensio Enríquez.

Puebla de Sanabria:

Escala nacional D. José Manuel Payo Lorenzo.

Radioelectrología

Zamora:

Escala nacional D. Salvador Lorenzo García.

Tocología

Benavente:

Escala 1946—Pasa a Escala nacional D. Aureliano Calvo Celada.

PROVINCIA DE ZARAGOZA

MEDICINA GENERAL

Zaragoza:

Oftalmología

Zaragoza:

1

Escala 1946	D. Fernando Pastor Botija.
Escala 1946	D. Ignacio Granado de Pablo.
Escala 1946	D. Manuel Moreno Yagüe.
Escala 1946	D. Ramón Martínez Berganza.
Escala 1946	D. José Larrosa Naval.
Escala 1946	D. Roberto Pallarés Pérez.
Escala nacional	D. Sandro Machetti Croso.
Escala nacional	D. Manuel García Martín.
Escala nacional	D. Victorino Pérez Huerta.
Escala nacional	D. Manuel Ibáñez Fernández.
Escala nacional	D. Manuel Zopetti Judez.
ESPECIALIDADES	
Análisis clínicos	
Zaragoza:	
Escala 1946	D.ª María del Pilar Soler Bastero.
Aparato digestivo	
Zaragoza:	
Escala 1946.—Pasa a Escala nacional	D. Emiliano Echevarría Martínez.
Escala nacional	D. Pascual Aznar Cucalón.
Cirugía general	
Zaragoza:	
Escala 1946.—Pasa a Escala nacional	D. Crisanto Ramón Azcona Vilamora.
Dermatología	
Zaragoza:	
Escala nacional	D. José Marrón Gasca.
Endocrinología	
Zaragoza:	
Escala 1946.—Pasa a Escala nacional	D. Alvaro Lesta Arduin.
Ginecología	
Zaragoza:	
Escala 1946.—Pasa a Escala nacional	D. Antonio Ramón Vinos.
Neuropsiquiatría	
Zaragoza:	
Escala nacional	D. Martín Vilaret Ribas.
Odontología	
Zaragoza:	
Escala 1946	D. Inocencio Puyoles Cano.
Escala nacional	D. Agustín Bontheliet Saldaña.

Escala 1946.—Pasa a Escala nacional	D. José María García Onelms.
Otorrinolaringología	
Zaragoza:	
Escala nacional	D. José María Bermejo Correa.
Tarazona:	
Escala nacional.—Pasa a concurso de traslado.	
Pediatría y Puericultura:	
Zaragoza:	
Escala 1946.—Pasa a Escala nacional	D. Félix Omeñaca Jiménez.
Escala nacional	D.ª María Jesús Suescun Remón.
Pulmón y Corazón	
Zaragoza:	
Escala 1946	D. Valeriano Bozal Urzay.
Escala nacional	D. Javier Samitier Azpárriz.
Radioelectrología	
Zaragoza:	
Escala 1946.—Pasa a Escala nacional	D. Florián Ribate Biarge.
Escala nacional	D. José María Ocabo Hernández.
Tocología	
Zaragoza:	
Escala nacional	D. Santiago Loren Esteban.
Tarazona:	
Escala nacional	D. José Ignacio Quintana Montero.
Eje de los Caballeros:	
Escala 1946.—Pasa a Escala nacional	D.ª Carmen Longares Esteban.
Calatayud:	
Escala nacional	D. Luis Fernández-Sanguino Morales.
Traumatología	
Zaragoza:	
Escala 1946.—Pasa a Escala nacional	D. Luis Pérez-Serrano García.
Escala nacional	D. Alfredo Quintana Montero.
Urología	
Escala 1946.—Pasa a Escala nacional	D. Alfonso Gaspar Aurla.
Escala nacional	D. Antonio Marraco Teresa.

PROVINCIA DE CEUTA

MEDICINA GENERAL

Ceuta:

Escala 1946 D. Enrique Jarque Roa.

ESPECIALIDADES

Endocrinología

Ceuta:

Escala 1946.—Pasa a concurso de traslado.

Odontología

Ceuta:

Escala 1946 D. Manuel Carmona Alfaya.

Pulmón y Corazón

Ceuta:

Escala nacional D. Arturo Mas Ramos.

Radioelectrología

Ceuta:

Escala nacional D. Rubén Prat Cebrián.

Urología

Ceuta:

Escala nacional D. Justo Ostale Gómez.

PROVINCIA DE MELILLA

ESPECIALIDADES

Otorrinolaringología

Melilla:

Escala nacional D. Hilario Pérez Hervada.

Pediatría y Puericultura

Melilla:

Escala 1946.—Pasa a Escala nacional D. Juan Vélez Ruiz.

Radioelectrología

Melilla:

Escala nacional D. Enrique Remartínez Buera.

Madrid, 19 de octubre de 1965.—El Delegado general del Instituto Nacional de Previsión, José María Guerra Zonzónegui.